63(2Р36-4Кур)
К53

КНИГА ПАМЯТИ

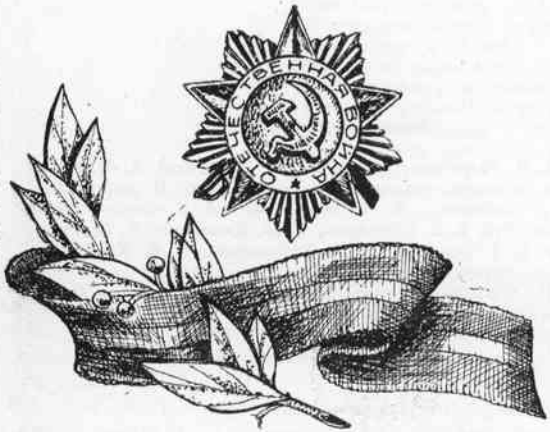

1.2 16. 832

1941-1945

Курганская область

Курганская областная
библиотека
им. А. К. Югова
Книгохранилище

По заказу Курганского областного отделения Российского фонда мира и администрации Куртамышского района

Т. 11. КУРТАМЫШСКИЙ РАЙОН

Редакционная комиссия

Н. Н. Ладыгина (председатель комиссии), **А. И. Бухров** (руководитель рабочей группы), **Н. И. Варлаков, Н. А. Кобезюк, В. Ф. Михайлов, П. Б. Овсянников, С. М. Пан, В. В. Сбродова, А. М. Сметанин, Д. И. Уваров, В. В. Усманов, Г. П. Устюжанин, Н. П. Хотенова** (председатель комиссии Куртамышского района), **Г. Н. Коршунова** (руководитель рабочей группы Куртамышского района).

JSBN 5-86047-030-4 (т. 11)
JSBN 5-86047-009-6

«Парус-М», 1994



ЭТО НАДО ЖИВЫМ

Она такой вдавила след
И стольких наземь положила,
Что 20 лет и 30 лет
Живым не верится, что живы.
А к мертвым, выправив билет,
Все едут кто-нибудь из близких.
И время добавляет в списки
Еще кого-то, кого нет...
И ставит,
ставит обелиски.

К. СИМОНОВ.

Знать историю страны, историю своего народа, своего края, жизнь и труд своих земляков, дедов и отцов необходимо. Необходимо для того, чтобы было кем и чем гордиться, необходимо для того, чтобы не повторять ошибок прошлого.

Из этой книги, дорогой читатель, ты узнаешь о тех, кто своей жизнью и гибелью доказал верность Родине, верность воинскому долгу.

1941 год. Война... 23 июня на площади села Куртамыш состоялся митинг, на котором присутствовало более полутора тысяч человек. После выступления секретаря райкома ВКП(б) В. А. Куликова многие присутствующие твердо решили пойти добровольцами на фронт.

Вот заявление секретаря РК ВЛКСМ П. С. Грибанова: «Прошу зачислить меня в ряды РККА и направить на фронт. Доверие народа, доверие партии и правительства с честью оправдаю».

Фельдшер Обанинского сельсовета Иван Николаевич Мещеряков писал: «В связи с нападением фашистской Германии на Советский Союз — на нашу прекрасную Ро-

дину, я как медработник изъявляю желание быть полезным в рядах нашей доблестной Красной Армии. Прошу отправить меня на фронт».

Добровольцами шли на фронт женщины и девушки: Нина Александровна Алейникова (Сучилова), Зинаида Николаевна Филиппова, Мария Федоровна Морозова, учительница Березовской средней школы Агриппина Дмитриевна Хвостанцева, медсестра Ольга Ивановна Свинкина.

Куртамышская районная партийная организация всю свою деятельность подчинила решению задач, поставленных партией и правительством. В 1941 году на фронт ушло 200 коммунистов.

Первыми встретили врага пограничники, среди них были и наши земляки Евтодьев Иван Иванович и Усов Александр Дмитриевич. В мае 1941 года Александр Дмитриевич писал родным: «...вы должны радоваться, что я годен для службы. Через год или два обязательно буду дома, увидимся, так что не беспокойтесь...». Но встретиться ни с кем из родных ему уже не довелось. Хранятся только письма да маленькая фотография.

Каждое село, каждая деревня района провожала на фронт своих жителей.

Из маленькой деревни Добровольное, в которой было всего 35 дворов, на фронт ушло 29 человек, 20 из них навсегда остались на полях сражений. Среди них три брата Марчука — Федор Степанович, Михаил Степанович, Николай Степанович; два брата Прокопчука; братья Иван и Селиверст Головни. Не случайно так настойчиво собирает материал о погибших внучка Ивана Филипповича Головни, бывшая ученица Березовской средней школы, а потом студентка академии им. Тимирязева Галина Головня.

Жители района горды тем, что куртамышская земля взрастила 6 Героев Советского Союза. Это Г. А. Борисов, Т. А. Бояринцев, И. Н. Васильев, Г. Н. Зубов, И. Н. Лоскутников, А. Г. Матвиенко.

Георгий Алексеевич Борисов родился в д. Орлово. В ноябре 1942 года был призван в ряды Советской Армии и до конца войны участвовал в боях с немецко-фашистскими захватчиками на Центральном, Белорусском и 1-м Украинском фронтах. Не раз приходилось ходить Г. А. Борисову в разведку. Он хорошо изучил слабые места в обороне противника и задание командования — незаметно вывести наши подразделения в тыл противника —

выполнил четко. В результате стрелковый батальон нанес противнику внезапный удар, что облегчило форсирование реки Нейсе основными войсками и ускорило их продвижение к Берлину.

Славный боевой путь прошел разведчик Т. А. Бояринцев, уроженец д. Константиновки, на Воронежском и Центральном фронтах. В боях за освобождение правобережной Украины Тимофей Алексеевич пал смертью храбрых. похоронен в парке города Фастова Киевской области.

Иван Николаевич Васильев родился в с. Долговка. Участвовал в боях с фашистскими захватчиками на 2-м Украинском фронте. Темной сентябрьской ночью 1943 года гвардейский полк, где служил И. Н. Васильев, вышел к Днепру. Гитлеровцы, озлобленные смелым и дерзким ударом нашего десанта, решили разгромить его и сбросить в Днепр. Завязалась жестокая схватка, одна атака следовала за другой. Обе стороны несли большие потери. Гвардейцы стояли насмерть. Васильев пополз по лощине навстречу вражескому танку. Размахнувшись, бросил бутылку с горючей смесью. Вспыхнуло пламя. Это был третий танк, уничтоженный десантом в неравном бою. А через несколько дней командир 184-го гвардейского полка полковник Лущенко в наградном листе писал: «В боях при форсировании реки Днепр и расширении на правом берегу плацдарма Иван Николаевич Васильев проявил мужество, смелость и отвагу. В первый день боев 28 сентября 1943 года огнем своего автомата уничтожил 50 немецких солдат и офицеров, а когда выбыл расчет ручного пулемета, сам лег за пулемет и уничтожил две огневые точки противника с его расчетами. За проявленную отвагу и геройство в боях с немецкими захватчиками достоин звания Героя Советского Союза».

...Отгремели залпы Великой Отечественной войны, и Иван Николаевич Васильев с победой возвратился к родным и многие годы трудился в г. Копейске.

На обелиске, установленном близ города Заславля Минской области, начертана надпись: «Здесь похоронен танкист Григорий Никитович Зубов, погибший смертью храбрых в боях за социалистическую Родину 3 июля 1944 года». Механик-водитель танка Т-34 отличился в боях на подступах к Кировограду. Взяв на себя командование экипажем после ранения командира и наводчика, он вывел из строя три танка. «Благодаря смелости и отваге Зу-

бова...— писал командир танкового батальона, ходатайствуя о присвоении ему звания Героя Советского Союза,— занимаемый важный рубеж был удержан нашими войсками до подхода подкрепления».

Куртамышане свято чтут память о своем земляке — отважном танкисте. Его имя среди других выгравировано на плите мемориала, установленного в честь воинов, погибших на фронтах Великой Отечественной войны. Именем Г. Н. Зубова названы одна из улиц города и детская библиотека.

Иван Николаевич Лоскутников родился в 1920 году в г. Куртамыше. С сентября 1940 года — курсант полковой школы, командир отделения 550-го гаубичного артполка. После окончания Дальневосточного артиллерийского училища с ноября 1942 года участвовал в боях с немецко-фашистскими оккупантами на Северо-Западном, 2-м Прибалтийском и 1-м Белорусском фронтах. Указом Президиума Верховного Совета СССР от 31 мая 1945 года ему присвоено звание Героя Советского Союза с вручением ордена Ленина и медали «Золотая Звезда». Его подвиги отмечены также двумя орденами Красной Звезды и 14 медалями, в том числе двумя «За отвагу». После окончания Великой Отечественной войны И. Н. Лоскутников продолжал службу в Советской Армии.

Жительница района А. Алексеевских каждому из Героев посвятила стихи. Вот как отразила она подвиг А. Г. Матвиенко:

Ведя свой честный бой и правый
За справедливую страну,
Танкистом встретил под Варшавой
Андрей двадцатую весну.
Обиду, горечь и досаду —
Все испытал уже боец.
Врага «утюжил» без пощады
И «отутюжил», наконец.
Заря победы алой лентой
Перечеркнула всю беду.
Андрей Григорьич Матвиенко
Вернулся к мирному труду.

Указом Президиума Верховного Совета СССР от 27 февраля 1945 года старшему сержанту Андрею Григорьевичу Матвиенко присвоено звание Героя Советского Союза.

Дорогой ценой заплачено за победу. Около пяти с половиной тысяч жителей Куртамышского района не вернулись домой.

Стоит в немецком городке Букове обелиск в форме крыла истребителя. На мраморе — имена героев, в том числе и нашего земляка Сергея Лешукова. На торжественное захоронение останков экипажа собрались все жители городка. Была там и мать Сергея — Варвара Дмитриевна.

Имя Сергея Лешукова начертано и на памятнике не вернувшимся с войны на его родине — в селе Нижнем. Помнят о нем земляки.

«На нашем собрании присутствует комсомолец Сергей Лешуков, геройски погибший в боях с гитлеровскими захватчиками»,— так начинали торжественные собрания учащиеся Нижневской средней школы.

Шли письма-треугольники с фронта. Как ждали их в каждой семье!

Ждали и боялись почтальона. А вдруг... Вдруг чужой, незнакомый почерк: «Ваш муж, красноармеец, уроженец Челябинской области, Куртамышского района, верный воинской присяге, проявив геройство и мужество, был ранен и умер от ран...»

Страшно получить такую весть, а если она не одна?! Илларион Петрович и Таисья Филипповна Яковлевы из д. Птичье одно за другим получили 4 извещения о гибели сыновей: Мартемьяна, Фенопента, Ерофея, Антона.

Наши земляки, не раздумывая, отдавали жизнь ради тех, кто все эти долгие четыре года изо дня в день повторял слова: «Спаси и сохрани их!»

И не случайно в ходе поисковой работы во время создания Книги Памяти были названы дополнительно сотни фамилий куртамышан, погибших на фронтах Великой Отечественной войны.

А здесь, в тылу, тоже был фронт — ударный, трудовой. Перестройка работы предприятий, колхозов и совхозов проходила в трудных условиях: на фронт уходили наиболее трудоспособные и квалифицированные кадры, отправлялись автомашины, тракторы, повозки, лошади. Старики, женщины и дети не искали себе легкой доли. За рычаги тракторов и штурвалы комбайнов сели женщины и девушки: из 846 механизаторов было уже в 1942 году 427 женщин, из 796 комбайнеров женщин было 108.

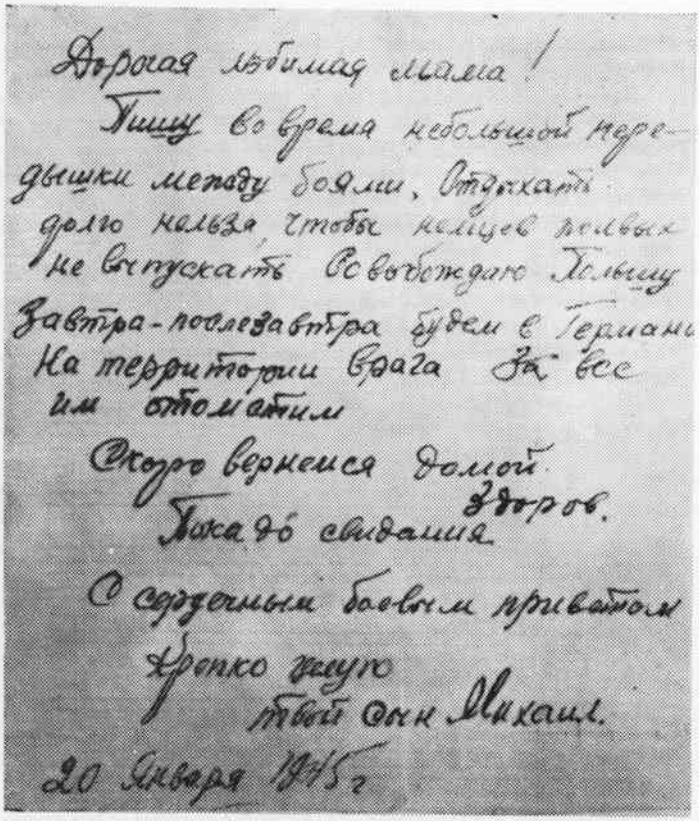

Дорогая любимая мама!
Пишу во время небольшой передышки между боями. Отдыхать долго нельзя, чтобы немцев полных не выпускать. Освобождаю Польшу. Завтра-послезавтра будем в Германии. На территории врага. За все им отомстим.
Скоро вернемся домой здоров.
Пока до свидания.
С сердечным боевым приветом
Крепко жую
твой сын Михаил.
20 Января 1945 г

Письмо с фронта Михаила Александровича Сучилова матери.

В результате самоотверженного труда колхозников, рабочих МТС в 1942 году организованно прошел сев. Уборочная площадь вместе с посевом озимых увеличилась против 1941 года на 7387 гектаров и составила 98 715 гектаров. Колхозы района сдали за 2 военных года государству хлеба 4 млн. пудов, мяса — 27 693 ц, шерсти — 1282 ц, молока — 120 844 ц. Выросла производственная активность работников сельского хозяйства. Так, И. С. Паластров из колхоза «Большевик» за август-сентябрь довоенного 1940

года выработал 60 трудодней, а за этот же период 1942 года — 163 трудодня.

За хорошую работу приказом Наркомзема награждены значком «Отличник социалистического сельского хозяйства» А. И. Большаков — бригадир тракторной бригады Куртамышской МТС; У. И. Закоулов — пахарь колхоза им. Сталина; Тельминов — пахарь колхоза «Колос»; П. А. Шилова — трактористка Куртамышской МТС.

В годы войны большим подспорьем для удовлетворения нужд населения района в товарах народного потребления, кондитерских изделиях стала местная промышленность. Но в то же время перед руководителями местной промышленности и промысловой кооперации война выдвинула новые задачи: необходимо было освоить новые изделия.

На базе артели «Молот» был налажен выпуск военной продукции.

Коллективом стройкомбината в 1942 году освоено производство минерального мыла и школьного мелка.

В пищекомбинате занимались вываривaнием соли, производством хозяйственного мыла и конторского клея.

Промкомбинат и артели «Ударник» и «Взаимопомощь» занимались изготовлением ложек, сбруи, организовали пимокатное производство.

«Дорогим защитникам Родины»,— с такими словами отправлялись на фронт посылки. Среди них было много из Куртамышского района.

К 1 января 1942 года было собрано от населения и отправлено на фронт: мяса — 2471 кг, масла и сала — 142 кг, меда — 130 кг, яиц — 32 000 штук, печенья — 2093 кг; денег — 72 700 рублей. Были отправлены шапки-ушанки, носки, варежки, свитера, 300 полушубков, 1740 пар валенок. В подарок защитникам Родины к 25-й годовщине Красной Армии рабочими мехзавода были отправлены 50 никелированных портсигаров с гравировкой: «Защитнику Родины в день 25-летия РККА», несколько зажигалок-автоматов.

Коллектив промартели «Пролетарий» приготовил 10 полушубков, 15 пар валенок, 40 пар меховых варежек. Рабочими промкомбината было отправлено фронтовикам 150 воротничков, 500 столовых ложек.

Из личных сбережений на строительство танковой колонны «Челябинский колхозник» трудящиеся собрали свыше 2 млн. рублей.

Оказывалась помощь в размещении эвакуированных из мест, занятых врагом. В Куртамыше был размещен Московский дом ребенка.

Куртамышане свято чтут память о погибших. В районном центре и в селах установлены памятники и обелиски. Приходят сюда внуки и дети погибших. Особенно многолюдно бывает здесь в День Победы.

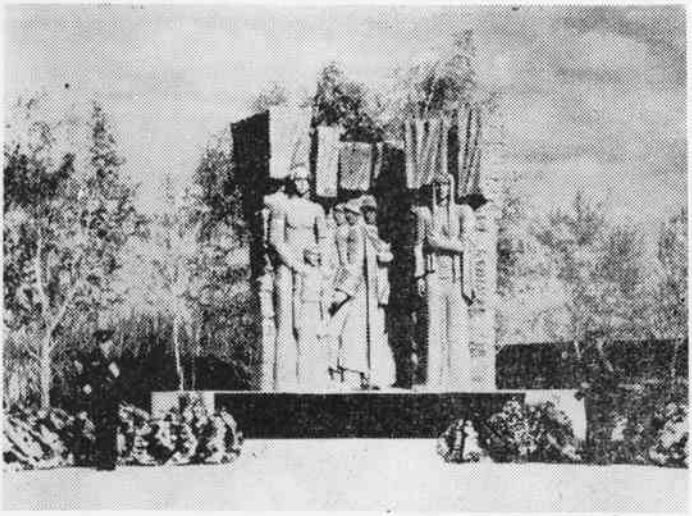

Памятник воинам, погибшим в годы Великой Отечественной войны, в г. Куртамыше.

Ученица Березовской средней школы Наташа Лушникова написала сочинение о Дне Победы в их маленькой деревне Коминтерн. «Стоят у обелиска ветераны войны и труда. На трибуне произносят речи, а они стоят и молчат. И вдруг я посмотрела на свою бабушку. По ее щекам текли слезы. О чем думала бабушка? Наверное, это были воспоминания о ее погибшем сыне Пете, которого в 1943 году проводила она на фронт. Петя до войны учился на шофера, потом работал в МТС. Был он веселым парнем, любил петь, играть на гармошке. Разведет меха, и вот уже льется мелодия «Катюши». Провожали его всем селом. Так и остался он в памяти матери сидящим в кузове полу-

торки, с гармошкой в руках, с улыбкой на лице и серьезными глазами. А может, она думает о моем дедушке, которого я так и не увидела. Был это степенный мужчина, незаменимый кузнец. А вот и его нет. В 1945 году сразу два удара: погиб сын, пропал без вести муж. Но бабушка все ждала и ждала...».

В районе ежегодно проходят встречи с солдатскими вдовами. Верность погибшим мужьям сохранили многие жены, так и оставшиеся вдовами. Сохраняли верность погибшим любимым и невесты.

Не суждено было младшему лейтенанту Леониду Степановичу Конюшихину встретиться со своей любимой, остались от него только треугольнички фронтовых писем. Его любимая Т. Алашеева вспоминает: «Прошли долгие годы, а Лешка в моей памяти все такой же молодой, веселый, красивый. Много в войну было пролито девичьих слез. Все Ленины письма и фотографии храню, как память о нашей тревожной молодости, опаленной огнем войны. Не сбылись наши мечты о встрече, о счастье. Я не устроила свою жизнь, не создала семью. Но бесконечно благодарна судьбе за то, что она на заре молодости свела меня с таким парнем, каким был Леня Конюшихин. Мой Лешка».

С особой актуальностью звучат сегодня слова поэта В. Федорова:

В наших квартирах хранятся альбомы,
В них собраны фото родных и знакомых.
И смотрят на нас с каждой первой страницы
Кого нам не встретить и с кем не проститься.
И в наших деревнях, по горницам нашим
Смотрят опять фотографии павших
С места святого, от самой божницы,
Смотрят на нас дорогие нам лица,
Да только улыбки застыли навечно,
И память о них будет жить бесконечно.

Собраны письма, похоронки, записи о погибших, оформлена рукописная Книга Памяти с большими фотографиями погибших. В музее села Советское прошло торжественное знакомство с «Книгой». Приглашены были родные и знакомые погибших, которые возложили красные гвоздики на стол, где лежали 4 больших красных альбома — Книги Памяти. На глазах слезы. Ведь встреча необычная, встреча с теми, кого нет среди нас, но они в сердце каждого. Скромно сидела в стороне седая жен-

щина. Нет, это не солдатская вдова. Так и прожила Постовалова Ефросинья Ивановна, сохранив девичью верность своему любимому Горохову Сергею Григорьевичу. Остались от него только письма да написанная его рукой песня «В далекий край товарищ улетает».

Приехал в родные места бывший военный, теперь житель Подмосковья Горохов, попросил показать ему «Книгу Памяти». Листал он страницу за страницей и вел взволнованный разговор со своими бывшими друзьями детства, глядя на фотографии погибших: «Мишка, помнишь, как мы мечтали стать военными; Коля, как любил ты играть на гармошке, девчонки хороводом ходили вокруг тебя...»

Сколько новых имен, интересных судеб узнали при подготовке Книги Памяти! Никогда не забудутся задушевные беседы с родными и близкими погибших, трогательные письма и открытки, работа в архивах, музеях и военкоматах.

Большую работу по созданию районной Книги Памяти провели Черепанов Аркадий Иванович — руководитель музея с. Нижнее, Базунова Фаина Александровна — возглавляла рабочую группу на первом этапе поисковой работы для Книги Памяти, Коршунова Галина Николаевна и Скоробогатова Валентина Геннадьевна — сотрудники музея им. Томина г. Куртамыша, Пономарева Екатерина Макаровна — учитель Березовской средней школы, руководитель музея с. Советское, Сытник Николай Петрович — районный военный комиссар, Суханова Клавдия Степановна — ветеран педагогического труда, Столбов Николай Иванович, работавший заместителем председателя районного Совета народных депутатов, Хотенова Нина Петровна — заместитель главы администрации района, председатель районной редакционной комиссии Книги Памяти, Матусевич Нина Михайловна — председатель районного совета ветеранов войны и труда, педагогические коллективы школ района, администрации сельских Советов, студенты педагогического училища.

Низкий поклон всем, кто не пожалел своего времени, сил и труда на кропотливую поисковую работу. Ведь, действительно, это нужно не мертвым, это надо живым.

Памяти наших отцов и старших братьев, памяти вечно молодых солдат и офицеров, павших на фронтах Великой Отечественной войны, памяти пропавших без вести, памяти умерших от тяжелых ран посвящается наша книга.

Районная редакционная комиссия.



— А —

АБАНИН Александр Иванович, род. 1903, г. Куртамыш. Призван в Сов. Армию 1941, Куртамыш. Рядовой, 3 гв. армия. Погиб в бою 17.01.43. Похоронен в Ростовской области, слобода Первомайская.

АБАНИН Алексей Григорьевич, род. 1910, г. Куртамыш. Призван в Сов. Армию 1941, Куртамыш. Рядовой. Погиб в бою 5.09.41. Похоронен в Латвии, Цесисский район, д. Кляр-ки.

АБАНИН Алексей Семенович, род. д. Кочарино. Призван в Сов. Армию 1941, Куртамыш. Рядовой. Погиб в бою 25.06.44. Похоронен в Псковской области, Псковский район, д. Мурашино.

АБАНИН Василий Трофимович, род. 1924, д. Птичье. Призван в Сов. Армию 1943, Звериноголовское. Рядовой. Погиб в бою 29.11.43. Похоронен в Тверской области, Бельский район, д. Плоское.

АБАНИН Григорий Григорьевич, род. 1903, г. Куртамыш. Призван в Сов. Армию 1941, Куртамыш. Сержант, механик, 49 танковая бригада. Погиб в бою 13.08.43. Похоронен в д. Лавандовка.

АБАНИН Евгений Андреевич, род. 1904, д. Малетино. Призван в Сов. Армию 1941, Куртамыш. Мл. сержант. Погиб в бою 5.12.42. Похоронен в Тверской области, Бельский район, д. Ивашково.

АБАНИН Иван Фролович, род. 1924, д. Новомировка. Призван в Сов. Армию 1942, Куртамыш. Рядовой. Погиб в бою 17.05.45. Похоронен на Украине, Ровенская область, г. Сарны.

АБАНИН Павел Васильевич, род. 1900, г. Куртамыш. Призван в Сов. Армию 1941, Куртамыш. Мл. сержант. Погиб в бою 5.12.42. Похоронен в Тверской области, Бельский район, д. Шайтровщина.

АБАНИН Петр Семенович, род. 1924, г. Куртамыш. Призван в Сов. Армию 1942, Куртамыш. Рядовой, пулеметчик, 408 стрелковый полк, 1 стрелковая дивизия. Умер в госпитале 16.01.44. Похоронен в Тверской области, д. Петровщина.

АБАНИН Сергей Федорович, род. 1924, д. Черноборье. Призван в Сов. Армию 1942, Куртамыш. Рядовой, автоматчик, 151 отдельный стрелковый батальон. Погиб в бою 8.03.43. Похоронен в Новгородской области, Боровичский район, западнее д. Болонье.

АБАНИН Федор Афонасьевич, род. 1896, г. Куртамыш. Призван в Сов. Армию 1941, Куртамыш. Рядовой, телефонист, 135 гаубичный артиллерийский полк. Погиб в бою 3.07.42. Похоронен в Курской области, 13 км от ст. Оскол.

АБАНИН Федор Петрович, род. 1911, с. Обанино. Призван

в Сов. Армию 1941, Куртамыш. Рядовой, 20 противотанковый батальон, 6 истребительная бригада. Погиб в бою 15.07.42. Похоронен в Воронежской области, с. Петропавловское.

АБДУЛИН Микул Хайруллевич, род. 1924, г. Куртамыш. Призван в Сов. Армию 1942, Куртамыш. Рядовой. Погиб в бою 10.05.44. Похоронен на Украине, Ивано-Франковская область, Коломыйский район, п. Печенежин.

АБЕЛЕВ Кандий, род. 1914, с. Звериноголовское. Призван в Сов. Армию 1941, Звериноголовское. Рядовой, стрелок. Погиб в бою 20.03.42. Похоронен в Смоленской области, Угранский район, с. Захарьевское.

АБИШЕВ Кабдыш. Призван в Сов. Армию 1941, Звериноголовское. Рядовой. Умер в госпитале 4.05.42.

АБОЖИН Александр Васильевич. Призван в Сов. Армию 1941, Куртамыш. Рядовой, 3 отдельная стрелковая бригада. Погиб в бою 12.06.42. Похоронен в Новгородской области, Парфинский район, с. Новая Деревня.

АБРАМОВ Иван Павлович, род. 1913, г. Куртамыш. Рядовой. Был в последнем бою в ноябре 1942.

АБРОСИМОВ Алексей Григорьевич, род. 1899, г. Куртамыш. Призван в Сов. Армию 1941, Куртамыш. Рядовой. Погиб в бою 8.06.43. Похоронен в Смоленской области, Краснинский район, д. Колоднее.

АБРОСИМОВ Виктор Григорьевич, род. 1923, г. Куртамыш. Призван в Сов. Армию 1941, Куртамыш. Рядовой. Был в последнем бою в августе 1941.

АБРОСИМОВ Иван Павлович, род. г. Куртамыш. Призван в Сов. Армию 1941, Куртамыш. Рядовой. Судьба неизвестна.

АБРОСИМОВ Леонид Петрович, род. 1914, г. Петропавловск, Казахстан. Призван в Сов. Армию 1941, Куртамыш. Рядовой. Был в последнем бою в марте 1945.

АБРОСИМОВ Павел Алексеевич, род. 1905, г. Куртамыш. Рядовой, минометчик. Погиб в бою 15.02.43.

АБРОСЬКИН Захар Алексеевич, род. 1913, с. Долговка. Призван в Сов. Армию 1941, Куртамыш. Ст. сержант. Погиб в бою 15.10.44. Похоронен в Эстонии, д. Вананыме.

АВДЕЕВ Дмитрий Иванович, род. 1905, с. Сосновка. Призван в Сов. Армию 1941, Куртамыш. Рядовой, стрелок, 379 стрелковый полк, 1253 стрелковая дивизия. Погиб в бою 3.03.42. Похоронен в Тверской области, Молоковский район, д. Усово.

АВДЕЕВ Михаил Максимович, род. 1911, с. Редуть. Призван в Сов. Армию 1941, Звериноголовское. Рядовой, воинская часть под номером полевой почты 42779. Погиб в бою 28.02.44. Похоронен на Украине, Черкасская область, Лысянский район, хутор Тарасовка.

АВДОНИЧЕВ Андрей Павлович, род. 1901, д. Перевалово. Призван в Сов. Армию 1941, Куртамыш. Рядовой. Был в последнем бою в январе 1942.

АВДОТИЧЕВ Александр Андреевич, род. 1924, Дубенский район Тульской области. Призван в Сов. Армию 1941, Куртамыш. Мл. сержант, зам. командира отделения. Был в последнем бою 14.03.43.

АВЕРИН Владимир Федорович, род. с. Прорыв. Призван в Сов. Армию 1941, Куртамыш. Рядовой. Погиб в бою 12.03.43.

Похоронен на Украине, Харьковская область, Балаклейский район, д. Красная Гусаровка.

АГАРКОВ Алексей Иванович, род. 1912, с. Долговка. Призван в Сов. Армию 1941, Куртамыш. Рядовой. Погиб в бою 23.01.43. Похоронен в Воронежской области, совхоз им. 2 Пятилетки, гражданское кладбище.

АГАРКОВ Егор Иванович, род. 1916, с. Долговка. Призван в Сов. Армию 1941, Куртамыш. Рядовой, сапер, 16 инженерная бригада специального назначения. Погиб в бою 26.11.42. Похоронен в Волгоградской области, с. Паньшино.

АГАФОНОВ Афоканий Иванович, род. 1906, с. Высочевское Шатского района Воронежской области. Призван в Сов. Армию 1941, Куртамыш. Рядовой, 205 стрелковый полк, запасная стрелковая дивизия. Был в последнем бою в октябре 1941.

АГАФОНОВ Дмитрий Васильевич, род. 1904, с. Березово. Призван в Сов. Армию 1941, Звериноголовское. Рядовой. Погиб в бою 20.01.43. Похоронен в Тверской области, д. Сахны.

АГАФОНОВ Николай Дмитриевич, род. 1910, д. Острова. Призван в Сов. Армию 1941, Звериноголовское. Рядовой, стрелок, 112 стрелковый полк, 39 стрелковая дивизия. Погиб в бою 26.09.42. Похоронен в Волгоградской области.

АГАШЕВ Иван Никитович, род. 1924, г. Куртамыш. Призван в Сов. Армию 1942, Куртамыш. Мл. сержант, 1166 стрелковый полк, 346 стрелковая дивизия. Погиб в бою 8.04.44. Похоронен на Украине, Крымская область, д. Ашкадан.

АГЕЕВ Николай Васильевич, род. 1919, с. Озерное. Призван в Сов. Армию 1941, Звериноголовское. Ефрейтор, шофер, 5 отдельный мотопротивотанковый батальон, 3 Украинский фронт. Был в последнем бою 28.04.44.

АГРЫШЕВ Григорий Федорович, род. 1922, с. Клюктухино. Призван в Сов. Армию 1943, Куртамыш. Рядовой. Был в последнем бою в мае 1944.

АЗАРОВ Алексей Еремеевич, род. 1910, с. Ключики. Призван в Сов. Армию 1941, Куртамыш. Гв. рядовой, стрелок, 114 гв. стрелковый полк. Погиб в бою 21.07.44. Похоронен в Беларуси, Витебская область, Оршанский район, с. Красное.

АЗАРОВ Алексей Еремеевич, род. 1922, с. Ключики. Призван в Сов. Армию 1941, Куртамыш. Рядовой, стрелок, 174 стрелковая дивизия. Погиб в бою 30.12.41. Похоронен в Тверской области, Весьегонский район, д. Антоновка.

АЙНАБАЕВ Мурзагалей, род. 1910, д. Коминтерн. Призван в Сов. Армию 1941, Куртамыш. Рядовой, воинская часть под номером полевой почты 24690. Погиб в бою в октябре 1941. Похоронен в Беларуси, Витебская область, Миорский район, д. Барсуки.

АЙНЕНОВ Алексей Алексеевич, род. 1918, с. Прорыв. Призван в Сов. Армию 1941, Звериноголовское. Рядовой, стрелок. Был в последнем бою в декабре 1941.

АКАТЬЕВ Николай Николаевич, род. 1922, г. Курган. Призван в Сов. Армию 1941, Куртамыш. Ст. сержант, стрелок, 131 гв. стрелковый полк. Умер в госпитале 26.02.45. Похоронен в Латвии, 500 м северо-западнее д. Трумья.

АКСЕНОВ Алексей Ермолаевич, род. 1920, д. Рудовка Тамбовской области. Призван в Сов. Армию 1941, Куртамыш. Лейте-

нант, командир взвода, 521 стрелковый полк, 133 стрелковая дивизия. Погиб в бою 16.08.43. Похоронен в Смоленской области, Сафоновский район, д. Солохово.

АКСЕНОВ Аркадий Михайлович, род. 1916, с. Нижнее. Призван в Сов. Армию 1941, Куртамыш. Рядовой. Был в последнем бою в декабре 1941.

АКСЕНОВ Гавриил Михайлович, род. 1914, с. Нижнее. Призван в Сов. Армию 1941, Куртамыш. Рядовой. Был в последнем бою в сентябре 1941.

АКСЕНОВ Иван Константинович, род. 1907, г. Куртамыш. Призван в Сов. Армию 1942, Куртамыш. Рядовой, 1221 стрелковый полк, 367 стрелковая дивизия. Погиб в бою в феврале 1942. Похоронен в Карелии, 14 разъезд Кировской железной дороги, могила № 16.

АКСЕНОВ Константин Иванович, род. 1901, с. Нижнее. Призван в Сов. Армию 1941, Куртамыш. Рядовой. Был в последнем бою в декабре 1941.

АКСЕНОВ Павел Иванович, род. 1906, с. Нижнее. Призван в Сов. Армию 1941, Куртамыш. Рядовой, 1221 стрелковый полк, 367 стрелковая дивизия. Был в последнем бою 8.01.42 в Карелии, 14 разъезд Кировской железной дороги.

АКСЕНОВ Сергей Николаевич, род. 1900, с. Нижнее. Призван в Сов. Армию 1941, Куртамыш. Сержант, пулеметчик, 424 стрелковый полк, 18 стрелковая дивизия. Погиб в бою 26.07.44. Похоронен в Карелии, Муезерский район, поселок Ледмозеро, на высоте, в братской могиле.

АКСЕНОВ Степан Степанович, род. 1902, с. Нижнее. Призван в Сов. Армию 1941, Куртамыш. Сержант. Погиб в бою 17.09.43. Похоронен в Смоленской области, Духовщинский район, д. Воронец.

АКСЕНОВ Степан Феоктистович, род. 1915, с. Нижнее. Призван в Сов. Армию 1938, Куртамыш. Рядовой. Был в последнем бою 29.02.42.

АКУЛЕНКО Федор Егорович, род. 1922, г. Куртамыш. Призван в Сов. Армию 1941, Куртамыш. Мл. сержант, зам. командира отделения, 333 стрелковый полк. Погиб в бою 24.10.43. Похоронен на Украине, Днепропетровская область, с. Аул.

АКУЛЕНКОВ Михаил Сергеевич, род. 1906, г. Куртамыш. Призван в Сов. Армию 1941, Куртамыш. Рядовой, минометчик, 1115 стрелковый полк, 332 стрелковая дивизия. Погиб в бою 27.09.43. Похоронен в Смоленской области, Велижский район, д. Савостье.

АКУЛИНИН Василий Григорьевич, род. с. Прорыв. Призван в Сов. Армию 1941, Звериноголовское. Рядовой. Был в последнем бою в ноябре 1941.

АКУЛИНИН Евгений Алексеевич, род. 1898, с. Прорыв. Призван в Сов. Армию 1941, Звериноголовское. Рядовой. Был в последнем бою в августе 1943.

АКУЛИНИН Иван Васильевич, род. 1909, с. Прорыв. Призван в Сов. Армию 1941, Звериноголовское. Рядовой. Был в последнем бою в октябре 1941.

АКУЛИНИН Иван Григорьевич, род. 1912, с. Прорыв. Призван в Сов. Армию 1941, Звериноголовское. Рядовой, 479 мотострелковый полк. Умер 27.02.44 в госпитале № 1537. Похоронен в г. Туле, Всехсвятское кладбище.

АКУЛИНИН Илья Васильевич, род. 1913, с. Прорыв. Призван в Сов. Армию 1941, Куртамыш. Был в последнем бою в 1941.

АКУЛИНИН Михаил Андреевич, род. с. Прорыв. Призван в Сов. Армию 1941, Севастополь. Рядовой, стрелок, 48 мотострелковый полк. Был в последнем бою в марте 1942.

АЛАБУШЕВ Дмитрий Павлович, род. 1903, с. Верхнее. Призван в Сов. Армию 1941, Куртамыш. Рядовой. Бы в последнем бою в мае 1942.

АЛАБУШЕВ Егор Дмитриевич, род. 1925, д. Верхнее. Призван в Сов. Армию 1942, Куртамыш. Рядовой. Был в последнем бою в декабре 1943.

АЛАБУШЕВ Нестер Дмитриевич, род. 1921, д. Верхнее. Призван в Сов. Армию 1941, Куртамыш. Рядовой. Был в последнем бою в феврале 1942.

АЛЕГИН Николай Ефимович, род. 1907, с. Песьяное. Призван в Сов. Армию 1941, Куртамыш. Рядовой. Был в последнем бою в июле 1942.

АЛЕКСАНДРОВ Александр Никитович, род. 1924, с. Прорыв. Призван в Сов. Армию 1942, Куртамыш. Рядовой, 608 стрелковый полк. Умер 4.12.43 в госпитале № 49918. Похоронен в Смоленской области, Ярцевский район, д. Екимовка.

АЛЕКСАНДРОВ Иван Иванович, род. 1923, г. Куртамыш. Призван в Сов. Армию 1941, Куртамыш. Рядовой, 11 гв. механизированная бригада. Погиб в бою 31.12.43. Похоронен в Ростовской области, ст. Красная.

АЛЕКСАНДРОВ Николай Тимофеевич, род. 1926, с. Песьяное. Призван в Сов. Армию 1944, Куртамыш. Рядовой. Был в последнем бою в мае 1944.

АЛЕКСАНДРОВ Осип Абрамович, род. 1900, с. Прорыв. Призван в Сов. Армию 1941, Куртамыш. Рядовой. Погиб в бою 11.11.42. Похоронен в Тверской области, д. Сухуша.

АЛЕКСАНДРОВ Петр Дмитриевич, род. 1924, д. Лебяжье. Призван в Сов. Армию 1941, Куртамыш. Рядовой. Был в последнем бою 1.07.43.

АЛЕКСАНДРОВ Петр Егорович, род. 1906, с. Ключики. Призван в Сов. Армию 1941, Куртамыш. Рядовой. Был в последнем бою в феврале 1942.

АЛЕКСЕЕВ Алексей Петрович, род. 1904, д. Сосновка. Призван в Сов. Армию 1942, Куртамыш. Рядовой, связной, 374 стрелковый полк, 128 стрелковая дивизия. Погиб в бою 22.07.43. Похоронен в Ленинградской области, у подножья Синявской высоты, квадрат 39—45.

АЛЕКСЕЕВ Иван Степанович, род. 1925, с. Прорыв. Призван в Сов. Армию 1941, Куртамыш. Рядовой. Был в последнем бою 26.03.42.

АЛЕКСЕЕВ Константин Ефимович, род. 1916, г. Куртамыш. Призван в Сов. Армию 1941, Куртамыш. Рядовой. Был в последнем бою в декабре 1941.

АЛЕКСЕЕВ Николай Алексеевич, род. 1910, д. Филистово Старорусского района Новгородской области. Призван в Сов. Армию 1941, Куртамыш. Рядовой. Погиб в бою 7.03.43. Похоронен в Смоленской области, д. Тазово.

АЛЕКСЕЕВ Степан Иванович, род. 1921, с. Прорыв. Призван в Сов. Армию 1941, Куртамыш. Рядовой. Был в последнем бою 8.12.42.

АЛЕКСЕЕВ Трофим Никитович, род. 1922, д. Сосновка. Призван в Сов. Армию 1941, Куртамыш. Гв. лейтенант, 106 гв. стрелковый полк, 36 гв. стрелковая дивизия. Был в последнем бою 11.03.45.

1216832
Курганская областная библиотека им. А. К. Югова Книгохранилище

АЛЕКСЕЕВСКИХ Иван Сергеевич, род. 1908, с. Нижнее. Призван в Сов. Армию 1941, Куртамыш. Ст. сержант, пом. командира взвода, 25 отдельная разведрота, 20 гв. стрелковая дивизия. Погиб в бою 22.07.43. Похоронен на Украине, Харьковская область, Изюмский район, хут. Средний.

АЛЕКСЕЕВСКИХ Константин Поликарпович, род. 1912, с. Нижнее. Призван в Сов. Армию 1941, Куртамыш. Рядовой, стрелок. Был в последнем бою в апреле 1942.

АЛЕКСЕЕВСКИХ Петр Трофимович, род. 1921, с. Закомалдино. Призван в Сов. Армию 1941, Куртамыш. Ефрейтор, 1104 стрелковый полк. Погиб в бою 10.02.43. Похоронен в Калининградской области, Багратионовский район, г. Мамоново.

АЛЕКСЕЕВСКИХ Яков Спиридонович, род. 1904, с. Нижнее. Призван в Сов. Армию 1941, Куртамыш. Рядовой. Погиб в бою в декабре 1941. Похоронен в Тверской области, Бельский район, юго-западнее д. Цицино.

АЛЕКСЕЙЦЕВ Иван Никитович, род. 1898, Новосибирская область. Призван в Сов. Армию 1942. Ефрейтор, стрелок, 780 стрелковый полк. Погиб в бою 12.03.45. Похоронен в Польше, Зеленогурское воеводство, 5 км от окраины д. Бенюв.

АЛЕКСЕЙЦЕВ Поликарп Иванович, род. 1919, Новосибирская область. Призван в Сов. Армию 1939, Куртамыш. Рядовой. Погиб в бою в августе 1941. Похоронен на Украине, Львовская область, с. Ново-Покровка.

АЛЕКСИЕВСКИХ Филипп Поликарпович, род. 1914, с. Нижнее. Призван в Сов. Армию 1941, Куртамыш. Рядовой, 36 стрелковая дивизия. Погиб в бою 6.12.44. Похоронен в Венгрии, Будапештская область, с. Галгахевид.

АЛЕМБАЕВ Сулейман, род. 1895, с. Озерное. Призван в Сов. Армию 1941, Звериноголовское. Рядовой, стрелок, 382 стрелковый полк, 84 стрелковая дивизия. Погиб в бою 15.04.42. Похоронен в Новгородской области, Старорусский район, д. Давыдово.

АЛЬДЕЕВ Иван Александрович, род. 1921, д. Сорокино. Призван в Сов. Армию 1941, Куртамыш. Мл. лейтенант. Погиб в бою 15.01.45. Похоронен в Польше, Сероуковский уезд, д. Дзбаницы.

АЛЬМАХАНБЕКОВ Кикимжан, род. 1915, д. Черкасово. Призван в Сов. Армию 1941, Звериноголовское. Рядовой, стрелок, 941 стрелковый полк, 249 стрелковая дивизия, 22 армия. Погиб в бою 6.11.41.

АЛЬЧАНСКИЙ Антон Павлович, род. 1900, с. Бабликуль. Призван в Сов. Армию 1941, Куртамыш. Рядовой. Был в последнем бою в июле 1943.

АЛЮКОВ Алексей Петрович, род. 1909, д. Никольское. Призван в Сов. Армию 1941, Куртамыш. Рядовой. Умер в госпитале 16.08.43. Похоронен в Киргизии, г. Бишкек.

АЛЯКИН Михаил Григорьевич, род. 1906, д. Кузьминовка. Призван в Сов. Армию 1941, Звериноголовское. Рядовой. Погиб в бою в феврале 1942.

АМАРОВ Мавлет, род. с. Березово. Призван в Сов. Армию 1942, Звериноголовское. Рядовой, стрелок, 297 стрелковая дивизия. Погиб в бою 29.03.45 на р. Киш-Дуна.

АМБАРОВ Алексей Петрович, род. г. Куртамыш. Призван в Сов. Армию 1941, Куртамыш. Рядовой, танкист. Был в последнем бою в 1941.

АМБАРОВ Борис Александрович, род. 1917, г. Куртамыш. Призван в Сов. Армию 1941, Куртамыш. Рядовой. Погиб в бою в 1941. Похоронен в Ленинградской области, д. Печеницино.

АМБАРОВ Николай Александрович, род. 1918, г. Куртамыш. Призван в Сов. Армию 1938, Куртамыш. Рядовой. Был в последнем бою в сентябре 1942.

АНАКИН Герасим Трофимович, род. д. Таволжанка. Призван в Сов. Армию 1941, Куртамыш. Лейтенант. Погиб в бою 22.01.45. Похоронен в Калининградской области.

АНАНЬЕВ Клавдий Федорович, род. 1924, г. Куртамыш. Призван в Сов. Армию 1941, Куртамыш. Рядовой. Погиб в бою 14.08.44. Похоронен в Эстонии, Кохтла-Ярвеский район, п. Синимяэ, братская могила.

АНАТОЛЬЕВ Станислав Иванович, род. г. Куртамыш. Призван в Сов. Армию 1941, Звериноголовское. Гв. рядовой, пулеметчик, 140 гв. стрелковый полк. Погиб в бою 13.04.45. Похоронен в Германии, с. Горгаст.

АНДРАШИТОВ Максим Константинович, род. 1902, г. Куртамыш. Призван в Сов. Армию 1942. Звериноголовское. Рядовой. Погиб в бою в ноябре 1942. Похоронен в Волгоградской области.

АНДРАШИТОВ Николай Сергеевич, род. 1922, д. Чесноковка. Призван в Сов. Армию 1941, Звериноголовское. Рядовой. Был в последнем бою в 1941.

АНДРЕЕВ Андрей Михайлович, род. 1906, д. Лебяжье. Призван в Сов. Армию 1941, Куртамыш. Рядовой, 1221 стрелковый полк, 367 стрелковая дивизия. Погиб в бою 7.02.42. Похоронен в Карелии, 14 разъезд Кировской железной дороги.

АНДРЕЕВ Антон Павлович, род. 1914, г. Куртамыш. Призван в Сов. Армию 1941, Куртамыш. Рядовой, повар, воинская часть под номером полевой почты 59/7. Был в последнем бою в октябре 1943.

АНДРЕЕВ Владимир Григорьевич, род. 1926, г. Куртамыш. Призван в Сов. Армию 1944, Куртамыш. сержант, командир орудия, 91 танковая бригада, 9 механизированный корпус. Погиб в бою 1.05.45. Похоронен в Германии, г. Берлин.

АНДРЕЕВ Григорий Трофимович, род. 1917, д. Лебяжье. Призван в Сов. Армию 1941, Куртамыш. Мл. сержант. Был в последнем бою 25.01.44.

АНДРЕЕВ Иван Алексеевич, род. д. Белогора, Беларусь. Призван в Сов. Армию 1941, Куртамыш. Рядовой. Был в последнем бою в ноябре 1941.

АНДРЕЕВ Иван Васильевич, род. 1905, с. Лебяжье. Призван в Сов. Армию 1941, Куртамыш. Рядовой, стрелок. Был в последнем бою в ноябре 1941.

АНДРЕЕВ Иван Сергеевич, род. 1918, д. Вехти. Призван в Сов. Армию 1939, Куртамыш. Рядовой. Был в последнем бою в октябре 1941.

АНДРЕЕВ Илья Афонасьевич, род. 1914, г. Куртамыш. Призван в Сов. Армию 1941, Куртамыш. Лейтенант, командир взвода разведки, 52 стрелковый полк, 176 стрелковая дивизия. Был в последнем бою 2.07.44. Похоронен в Карелии, Суоярвский район, д. Севдозеро, дивизионное кладбище.

АНДРЕЕВ Калин Захарович, род. 1906, с. Ключики. Призван в Сов. Армию 1941, Куртамыш. Рядовой, стрелок. Был в последнем бою в сентябре 1943 в д. Романово, Бельского района, Тверской области.

АНДРЕЕВ Михаил Васильевич, род. 1925, д. Лебяжье. Призван в Сов. Армию 1943, Куртамыш. Гв. рядовой, наводчик, 197 гв. стрелковый полк, 64 гв. стрелковая дивизия. Погиб в бою 11.02.44. Похоронен в Эстонии, д. Долгая Нива.

АНДРЕЕВ Никифор Павлович, род. 1921, г. Куртамыш. Призван в Сов. Армию 1941, Куртамыш. Рядовой. Погиб в бою 21.12.44. Похоронен в Латвии, Салдусский район, п. Кибури, братская могила.

АНДРЕЕВ Николай Александрович, род. 1923, с. Березово. Призван в Сов. Армию 1941, Звериноголовское. Рядовой, стрелок, 2 стрелковый полк, 28 гв. стрелковая дивизия. Умер 12.08.42 в госпитале № 35. Похоронен в Ленинградской области, 1200 м юго-восточнее Дома инвалидов.

АНДРЕЕВ Павел Анисимович, род. 1918, с. Ключики. Призван в Сов. Армию 1941, Куртамыш. Рядовой, сапер, 9 гв. механизированная бригада. Погиб в бою 24.12.44. Похоронен в Латвии, Салдусский район, п. Кибури, братское кладбище.

АНДРЕЕВ Сергей Васильевич, род. 1909, д. Лебяжье. Призван в Сов. Армию 1942, Куртамыш. Рядовой, орудийный номер, 1617 отдельная артиллерийская дивизия. Был в последнем бою в августе 1942.

АНДРИЯНОВ Иван Васильевич, род. 1919, с. Сухая Корсунь Самарской области. Призван в Сов. Армию 1941, Куртамыш. Гв. мл. лейтенант, командир стрелкового взвода, 39 гв. стрелковый полк, 134 гв. стрелковая дивизи. Погиб в бою в январе 1945. Похоронен в Польше, с. Новы.

АНДРОНОВ Александр Федорович, род. г. Куртамыш. Призван в Сов. Армию 1941, Звериноголовское. Рядовой. Был в последнем бою в 1941.

АНДРОНОВ Михаил Федорович, род. с. Березово. Призван в Сов. Армию 1941, Звериноголовское. Рядовой. Был в последнем бою в 1941.

АНДРОСЕНКО Леонид Сергеевич, род. 1925, г. Куртамыш. Призван в Сов. Армию 1943, Куртамыш. Мл. лейтенант, командир стрелкового взвода, 51 гв. стрелковая дивизия. Погиб в бою 4.03.45. Похоронен в Латвии, Мадонский район, с. Саузери.

АНИКИН Степан Николаевич, род. 1919, д. Быбино Юргамышского района. Призван в Сов. Армию 1939, Куртамыш. Рядовой. Был в последнем бою в декабре 1941.

АНОХИН Григорий Иванович, Призван в Сов. Армию 1941, Куртамыш. Гв. рядовой. Погиб в бою 10.04.44. Похоронен в Псковской области, Пустошкинский район, г. Пустошка.

АНТОНЕНКО Григорий Федорович, род. 1908, с. Озерное. Призван в Сов. Армию 1941, Звериноголовское. Рядовой. Погиб в бою в мае 1945. Похоронен в Германии, г. Берлин.

АНТОНОВ Александр Аверьянович, род. 1921, с. Песьяное. Призван в Сов. Армию 1941, Куртамыш. Рядовой. Был в последнем бою в ноябре 1941.

АНТОНОВ Иван Андреевич, род. 1924, с. Маслово. Призван в Сов. Армию 1942, Куртамыш. Рядовой. Погиб в бою 5.10.44. Похоронен в Латвии, 4 км юго-восточнее местечка Лиганте.

АНТОНОВ Иван Михайлович, род. 1919, д. Пушкино. Призван в Сов. Армию 1941, Куртамыш. Лейтенант, командир стрелковой роты, 33 стрелковая дивизия.

Погиб в бою 23.02.44. Похоронен в Псковской области, Локнянский район, д. Осипово.

АНТОНОВ Федор Михайлович, род. с. Прорыв. Призван в Сов. Армию 1941, Звериноголовское. Был в последнем бою в 1941.

АНУФРИЕВ Григорий Михайлович, род. 1921, с. Прорыв. Призван в Сов. Армию 1941, Звериноголовское. Рядовой, 106 отдельный инженерный батальон. Умер 8.04.42 в эвакогоспитале № 992. Похоронен в г. Санкт-Петербурге, Пискаревское кладбище.

АНЦИФЕРОВ Александр Павлович, род. 1909, д. Каминка. Призван в Сов. Армию 1941, Звериноголовское. Гв. ст. сержант, командир отделения, 1 гв. мотострелковый полк, 1 мотострелковая дивизия. Погиб в бою 23.08.42. Похоронен в Калужской области, Ульяновский район, д. Уфимцево.

АНЦИФЕРОВ Герман Павлович, род. 1913, д. Игнашино. Призван в Сов. Армию 1941, Звериноголовское. Рядовой, 123 отдельный танковый резерв, 39 армия. Был в последнем бою 5.02.42.

АНЧУГОВ Александр Ксенофонтович, род. 1903, с. Бугровое. Призван в Сов. Армию 1941, Куртамыш. Рядовой, механик-водитель. Был в последнем бою в апреле 1943.

АНЧУГОВ Иван Ксенофонтович, род. 1911, с. Бугровое. Призван в Сов. Армию 1941, Звериноголовское. Рядовой, 54 отдельный инженерный батальон. Погиб в бою 11.10.41. Похоронен в г. Урицке Орловской области.

АНЧУГОВ Петр Ксенофонтович, род. 1914, с. Бугровое. Призван в Сов. Армию 1941, Звериноголовское. Рядовой. Был в последнем бою в 1941.

АНЧУГОВ Яков Ксенофонтович, род. 1918, с. Бугровое. Призван в Сов. Армию 1941, Звериноголовское. Мл. сержант, стрелок, 4 гв. мотострелковый полк, 2 гв. мотострелковая дивизия. Погиб в бою 9.09.42. Похоронен в Тверской области, Ржевский район, д. Знаменская.

АНЯНОВ Прокопий Петрович, род. 1904, д. Кандаковка. Призван в Сов. Армию 1941, Куртамыш. Рядовой, стрелок, 504 стрелковый полк, 162 стрелковая дивизия. Погиб в бою 8.12.42. Похоронен в Волгоградской области, Городищенский район, с. Карповка.

АРБИЩЕВ Иван Сафронович, род. 1912, д. Клоктухино. Призван в Сов. Армию 1941, Куртамыш. Рядовой. Был в последнем бою в декабре 1942.

АРГЫШЕВ Иван Варфоломеевич, род. 1925, д. Клоктухино. Призван в Сов. Армию 1942, Куртамыш. Рядовой. Был в последнем бою в декабре 1942.

АРГЫШЕВ Иван Никитович, род. 1924, д. Клоктухино. Призван в Сов. Армию 1942, Куртамыш. Сержант. Похоронен на Украине, Крымская область.

АРГЫШЕВ Николай Васильевич, род. 1903, г. Куртамыш. Призван в Сов. Армию 1941, Куртамыш. Мл. политрук. Погиб в бою 27.04.42. Похоронен в Тверской области, Оленинский район, д. Кар-Полуденное.

АРГЫШЕВ Яков Харлампьевич, род. 1909, д. Клоктухино. Призван в Сов. Армию 1941, Куртамыш. Рядовой. Погиб в бою 3.08.42. Похоронен в г. Кирове, на гражданском кладбище.

АРДАШЕВ Яков Федорович, род. 1901, с. Закомалдино. Призван в Сов. Армию 1942, Куртамыш. Рядовой. Умер в полевом госпитале 7.03.43. Похоронен в

Смоленской области, г. Гагарин, христианское кладбище, могила № 3.

АРЕФЬЕВ Андрей Денисович, род. с. Прорыв. Призван в Сов. Армию 1941, Звериноголовское. Рядовой. Был в последнем бою в июле 1944.

АРЕФЬЕВ Василий Никифорович, род. 1914, с. Прорыв. Призван в Сов. Армию 1941, Звериноголовское. Сержант, командир отделения, 1220 стрелковый полк. Умер в апреле 1942 в эвакопункте № 41. Похоронен в Тверской области, г. Тверь, гражданское кладбище, братская могила.

АРЕФЬЕВ Иван Есонович, род. 1913, с. Прорыв. Призван в Сов. Армию 1941, Куртамыш. Рядовой. Был в последнем бою в 1941 под г. Великие Луки Псковской области.

АРЕФЬЕВ Иван Никифорович, род. 1907, с. Прорыв. Призван в Сов. Армию 1941, Куртамыш. Сержант, 337 отдельный батальон связи. Погиб в бою в апреле 1942. Похоронен в Новгородской области, Чудовский район, с. Трегубово.

АРИСТАРХОВ Павел Ефимович, род. 1911, с. Косулино. Призван в Сов. Армию 1941, Куртамыш. Рядовой, стрелок, 947 стрелковый полк, 268 стрелковая дивизия. Погиб в бою 13.02.43. Похоронен в Ленинградской области, ст. Теплобетон, правый берег р. Невы.

АРИСТАРХОВ Петр Николаевич, род. 1925, с. Обанино. Призван в Сов. Армию 1943, Куртамыш. Рядовой. Погиб в бою 11.04.44. Похоронен в Молдове, Теленештский район, 2 км южнее с. Перово.

АРСЕНИКОВ Иван Акимович, род. 1912, г. Куртамыш. Призван в Сов. Армию 1941, Куртамыш. Рядовой, 259 стрелковый полк. Умер в госпитале в марте 1943. Похоронен в Тверской области, Нелидовский район, д. Б.-Каменка.

АРТЕМЬЕВ Владимир Алексеевич, род. 1905, с. Косулино. Призван в Сов. Армию 1941, Куртамыш. Рядовой, стрелок, 1320 стрелковый полк, 413 стрелковая дивизия. Был в последнем бою 21.03.43.

АРТЕМЬЕВ Николай Николаевич, род. 1898, с. Березово. Призван в Сов. Армию 1941, Звериноголовское. Рядовой, 1069 стрелковый полк, 311 стрелковая дивизия. Погиб в бою 20.03.42. Похоронен в Ленинградской области, ст. Погостье.

АРТЫКОВ Хихмира, род. 1900, с. Суталбаш. Призван в Сов. Армию 1941, Куртамыш. Рядовой, наводчик, 625 стрелковый полк, 221 стрелковая дивизия. Погиб в бою 5.09.42. Похоронен в Волгоградской области, Котельниковский район, хут. Самофаловка.

АРТЮШИН Николай Николаевич, род. 1926, с. Камаган. Призван в Сов. Армию 1944, Звериноголовское. Гв. рядовой, бронебойщик, 177 гв. стрелковый полк, 60 гв. стрелковая дивизия. Погиб в бою 1.02.45. Похоронен в Германии, с. Цехов, братская могила, в сквере у церкви.

АРХИПОВ Александр Васильевич, род. 1926, д. Шутовка. Призван в Сов. Армию 1943, Куртамыш. Ефрейтор. Погиб в бою 27.07.43. Похоронен в г. Петропавловске.

АРХИПОВ Алексей Васильевич, род. 1909, с. Долговка. Призван в Сов. Армию 1941, Куртамыш. Рядовой. Погиб в плену в Германии 18.02.44.

АРХИПОВ Анатолий Васильевич, род. 1918, с. Косулино. При-

зван в Сов. Армию 1941, Куртамыш. Рядовой. Погиб в бою 25.10.43. Похоронен в Беларуси, Могилевская область, Чериковский район, д. Пологово.

АРХИПОВ Андрей Печугович, род. 1914. Призван в Сов. Армию 1941. Рядовой. Был в последнем бою в декабре 1941.

АРХИПОВ Антон Меркурьевич, род. 1902, с. Долговка. Призван в Сов. Армию 1941, Куртамыш. Рядовой. Погиб в бою в янв. 1942. Похоронен в г. Ржеве Тверской области.

АРХИПОВ Василий Иванович, род. г. Куртамыш. Призван в Сов. Армию 1941, Куртамыш. Мл. сержант. Погиб в бою 5.10.43.

АРХИПОВ Василий Константинович, род. 1926, с. Косулино. Призван в Сов. Армию 1944, Куртамыш. Мл. сержант. Погиб в бою 20.03.45. Похоронен в Латвии, на южной окраине м. Кирпуни.

АРХИПОВ Иван Николаевич, род. 1924, с. Долговка. Призван в Сов. Армию 1942, Куртамыш. Рядовой, воинская часть под номером полевой почты 08940-Г. Был в последнем бою 20.03.43.

АРХИПОВ Иван Петрович, род. 1897, д. Степное. Призван в Сов. Армию 1942, Куртамыш. Рядовой, ездовой, 208 стрелковая дивизия. Погиб в бою 17.01.44. Похоронен в Псковской области, Новосокольнический район, д. Теренино, братская могила.

АРХИПОВ Иван Семенович, род. 1902, с. Долговка. Призван в Сов. Армию 1941, Куртамыш. Рядовой. Погиб в бою 21.11.44. Похоронен в Латвии, Кулдигский район.

АРХИПОВ Константин Михайлович, род. 1921, с. Долговка. Призван в Сов. Армию 1940, Куртамыш. Гв. мл. сержант, повозочный, 107 гв. стрелковый полк. Погиб в бою 27.10.42. Похоронен в Волгоградской области, совхоз «Горная поляна».

АРХИПОВ Петр Иванович, род. 1911, г. Куртамыш. Призван в Сов. Армию 1941, Куртамыш. Рядовой. Умер в госпитале 16.01.42. Похоронен в г. Санкт-Петербурге, Пискаревское кладбище.

АРХИПОВ Петр Иванович, род. с. Косулино. Призван в Сов. Армию 1941, Куртамыш. Рядовой, стрелок, 1223 стрелковый полк. Умер 14.01.42 в эвакогоспитале № 250. Похоронен в Тверской области, Старицкий район, д. Новое, братское кладбище.

АРХИПОВ Петр Николаевич, род. 1917, с. Долговка. Призван в Сов. Армию 1940, Куртамыш. Рядовой. Погиб в бою 21.01.43. Похоронен в г. Тишмен, братская могила.

АСАТОВ Жалман, род. 1896, поселок Уболош Узункульского района Кустанайской области. Призван в Сов. Армию 1943, Звериноголовское. Рядовой. Был в последнем бою в июле 1943.

АСКАТЬЕВ Николай Николаевич, род. 1922, г. Курган. Призван в Сов. Армию 1941, Куртамыш. Гв. ст. сержант, автоматчик, 131 гв. стрелковый полк, 45 гв. стрелковая дивизия. Погиб в бою в феврале 1945. Похоронен в Латвии, северо-западнее м. Надеги.

АСНИЦКИЙ Григорий Александрович, род. 1925, Алтайский край. Призван в Сов. Армию 1943, Куртамыш. Рядовой. Был в последнем бою в марте 1942.

АСТАФЬЕВ Лаврентий Степанович, род. 1923, с. Прорыв. Призван в Сов. Армию 1941, Куртамыш. Рядовой. Был в последнем бою в декабре 1941.

АСЯМОВ Александр Григорьевич, род. 1907, г. Куртамыш. Призван в Сов. Армию 1941, Куртамыш. Рядовой. Был в последнем бою в октябре 1941.

АСЯМОВ Егор Петрович, род. 1924, г. Куртамыш. Призван в Сов. Армию 1942, Куртамыш. Рядовой, пулеметчик, 287 стрелковая дивизия. Погиб в бою 10.03.44. Похоронен на Украине, Тернопольская область, Шумский район, у дома лесника.

АФОНАСЬЕВ Василий Никитович, род. 1925, с. Первомайское. Призван в Сов. Армию 1943. Куртамыш. Гв. мл. сержант, 158 гв. стрелковый полк, 51 гв. стрелковая дивизия. Погиб в бою 7.10.44. Похоронен в Литве, Мажейкский район, д. Тринтай, могила № 304.

АФОНАСЬЕВ Василий Романович, род. 1908, г. Куртамыш. Призван в Сов. Армию 1941, Куртамыш. Рядовой, 738 стрелковый полк. Умер 14.08.43 в госпитале № 290. Похоронен в Смоленской области, д. Митьково, братская могила № 27.

АФОНАСЬЕВ Иван Васильевич, род. 1900, д. Ново-Сережкино Шугуровского района. Призван в Сов. Армию 1942, Куртамыш. Мл. сержант, наводчик. 1078 стрелковый полк, 314 стрелковая дивизия. Погиб в бою 7.09.43. Похоронен в Ленинградской области, ст. Мга, полковое кладбище.

АФОНАСЬЕВ Иосиф Афонасьевич, род. 1925, с. Ключики. Призван в Сов. Армию 1943, Куртамыш. Рядовой. Погиб в бою 31.05.44. Похоронен в Молдове, Слободзейский район, д. Таксобень.

АФОНАСЬЕВ Константин Андреевич, род. 1926, с. Первомайское. Призван в Сов. Армию 1943, Куртамыш. Рядовой. Был в последнем бою в сентябре 1944.

АФОНАСЬЕВ Михаил Григорьевич, род. 1918, с. Прорыв. Призван в Сов. Армию 1941, Звериноголовское. Рядовой, воинская часть под номером полевой почты 07095-Я. Был в последнем бою в октябре 1943.

АФОНАСЬЕВ Михаил Сергеевич, род. 1924, г. Куртамыш. Призван в Сов. Армию 1941, Куртамыш. Мл. сержант. Погиб в бою в сентябре 1943. Похоронен в Орловской области, Болховский район, д. Колосово, братское кладбище, могила № 8.

АФОНАСЬЕВ Николай Григорьевич, род. 1912, с. Прорыв. Призван в Сов. Армию 1941, Звериноголовское. Рядовой. Был в последнем бою в августе 1941.

АФОНАСЬЕВ Павел Матвеевич, род. 1906, с. Песьяное. Призван в Сов. Армию 1941, Куртамыш. Рядовой, повозочный, 344 стрелковый полк, 138 стрелковая дивизия. Погиб в бою 5.10.43. Похоронен на Украине, Полтавская область, Зеньковский район, хут. Самовицы.

АФОНИН Алексей Иванович, род. с. Прорыв. Призван в Сов. Армию 1941, Звериноголовское. Рядовой, 56 стрелковая дивизия. Был в последнем бою 4.05.42.

АШКИН Николай Ефимович. Призван в Сов. Армию 1941, Куртамыш. Рядовой. Был в последнем бою в 1941.

АЩЕПКОВ Василий Николаевич, род. с. Косулино. Призван в Сов. Армию 1941, Куртамыш. Рядовой. Был в последнем бою в 1941.

АЩЕПКОВ Григорий Степанович, род. 1909, д. Гавриловка. Призван в Сов. Армию 1941, Куртамыш. Рядовой. Был в последнем бою в ноябре 1941.

АЩЕПКОВ Семен Егорович, род. 1918, с. Косулино. Призван в Сов. Армию 1941, Куртамыш. Рядовой, стрелок, воинская часть под номером полевой почты 1916. Был в последнем бою в январе 1943.

— Б —

БАБАКИН Павел Федорович, род. 1909, д. Черноборье. Призван в Сов. Армию 1941, Куртамыш. Рядовой, стрелок, 625 стрелковый полк, 221 стрелковая дивизия. Погиб в бою 5.09.42. Похоронен в Волгоградской области, хутор Самофаловка.

БАБАРЫКИН Александр Дмитриевич, род. 1907, с. Березово. Призван в Сов. Армию 1941, Куртамыш. Рядовой, 243 отдельный саперный батальон. Погиб в бою 18.01.42. Похоронен в Московской области, Одинцовский район, д. Щепетилово.

БАБАРЫКИН Савелий Васильевич, род. 1919, с. Березово. Призван в Сов. Армию 1941, Звериноголовское. Рядовой, стрелок, 3 стрелковый батальон, 99 стрелковая дивизия. Погиб в бою 21.11.41. Похоронен в с. Генеральское.

БАБАРЫКИН Сафон Павлович, род. 1914, с. Березово. Призван в Сов. Армию Звериноголовское. Рядовой. Умер 26.02.43 в госпитале № 572. Похоронен в Тверской области, д. Жаднево.

БАБИН Алексей Кириллович, род. 1913, с. Песьяное. Призван в Сов. Армию 1942, Куртамыш. Сержант, 135 гаубичный артиллерийский полк. Погиб в бою 25.09.44. Похоронен в Латвии, д. Палуте.

БАБИН Алексей Матвеевич, род. 1912, с. Маслово. Призван в Сов. Армию 1941, Куртамыш. Рядовой, 115 стрелковый полк, 1368 стрелковая дивизия. Был в последнем бою в сентябре 1942.

БАБИН Андрей Дементьевич, род. 1908, с. Ключики. Призван в Сов. Армию 1941, Куртамыш. Рядовой. Был в последнем бою в 1941.

БАБИН Андрей Иванович, род. 1898, г. Куртамыш. Призван в Сов. Армию 1941, Куртамыш. Рядовой. Погиб в бою в 1942. Похоронен в Калининградской области, хутор Покровский.

БАБИН Андрей Кондратьевич, род. 1923, с. Никольское. Призван в Сов. Армию 1942, Куртамыш. Лейтенант, командир взвода, 1350 стрелковый полк. Погиб в бою 14.09.44. Похоронен в Польше, Мозаветский уезд, местечко Домбавелки.

БАБИН Андрей Самойлович, род. 1897, Куртамыш. Призван в Сов. Армию 1941, Куртамыш. Рядовой. Погиб в бою 15.02.43. Похоронен в Тверской области, Красно-холмский район, с. Покровское.

БАБИН Андрей Тимофеевич, род. 1906, д. Никольское. Призван в Сов. Армию 1941, Куртамыш. Рядовой. Был в последнем бою в ноябре 1941.

БАБИН Андрей Федорович, род. 1899, с. Ключики. Призван в Сов. Армию, 1942, Куртамыш. Рядовой, 101 гаубичный артиллерийский полк. Погиб в бою 27.10.44. Похоронен в Калининградской области, Нестеровский район, с. Невское.

БАБИН Антон Яковлевич, род. 1916, с. Косулино. Призван в Сов. Армию 1939, Куртамыш. Ст. сержант. Погиб в бою в сентябре 1943. Похоронен в Краснодарском крае, хутор Ленинский.

БАБИН Артемий Петрович, род. 1907, г. Куртамыш. Призван в Сов. Армию 1941, Куртамыш. Рядовой. Погиб в бою 26.09.42. Похоронен в Волгоградской области, Городищенский район, д. Ершовка.

БАБИН Виктор Иванович, род. 1911, г. Куртамыш. Призван в Сов. Армию 1941, Куртамыш. Ст. сержант, командир отделения, 40 гв. стрелковый полк, 11 гв. стрелковая дивизия. Был в последнем бою в апреле 1942.

БАБИН (Захар Александрович, род. 1924, г. Куртамыш. Призван в Сов. Армию 1942, Куртамыш. Рядовой. Погиб в бою в 1944. Похоронен в Псковской области, Псковский район, д. Погостище.

БАБИН Иннокентий Сергеевич, род. 1906, с. Ключики. Призван в Сов. Армию 1941, Куртамыш. Сержант, 291 гв. стрелковый полк. Погиб в бою 4.02.45. Похоронен в Калининградской области, Правдинский район, д. Филипповка.

БАБИН Михаил Иванович, род. 1923, с. Ключики. Призван в Сов. Армию 1943, Куртамыш. Рядовой. Погиб в бою в апреле 1944. Похоронен на Украине, Одесская область, Овидиопольский район, с. Калаглея.

БАБИН Николай Алексеевич, род. 1906, д. Никольское. Призван в Сов. Армию 1941, Куртамыш. Рядовой. Был в последнем бою в сентябре 1941.

БАБИН Петр Егорович, род. 1921, д. Зякоулово. Призван в Сов. Армию 1941, Куртамыш. Пом. командира. Погиб в бою в декабре 1944. Похоронен в Венгрии, 10 км севернее г. Секешфехервар.

БАБИН Прокопий Михайлович, род. 1900, д. Никольское. Призван в Сов. Армию 1941, Куртамыш. Рядовой. Был в последнем бою в феврале 1942.

БАБИН Роман Дмитриевич, род. 1924. Призван в Сов. Армию 1941, Куртамыш. Рядовой. Был в последнем бою в августе 1941.

БАБКИН Никита Николаевич, род. 1887, с. Звериноголовское. Призван в Сов. Армию 1941, Звериноголовское. Рядовой. Был в последнем бою в 1943.

БАБУШКИН Александр Карпович, род. 1903, д. Камыши. Призван в Сов. Армию 1941, Куртамыш. Рядовой, ездовой, 641 стрелковый полк, 165 стрелковая дивизия. Был в последнем бою 20.02.43.

БАБУШКИН Александр Николаевич, род. 1920, г. Куртамыш. Призван в Сов. Армию 1941, Куртамыш. Рядовой, воинская часть под номером полевой почты 54375. Погиб в бою в ноябре 1943. Похоронен в Псковской области, Невельский район, д. Березово.

БАБУШКИН Алексей Васильевич, род. 1913, с. Нижнее. Призван в Сов. Армию 1941, Куртамыш. Рядовой, сапер, 445 отдельный саперный батальон, 371 стрелковая дивизия. Погиб в бою в июле 1944. Похоронен в Литве, Кайшядорский район, 900 м восточнее д. Дерсучишки.

БАБУШКИН Анатолий Егорович, род. 1926, с. Камыши. Призван в Сов. Армию 1943, Куртамыш. Ефрейтор, стрелок, 942 стрелковый полк, 268 стрелковая дивизия. Погиб в бою в мае 1944. Похоронен в Ленинградской области, Выборгский район, д. Медсанварт, кладбище, могила № 1.

БАБУШКИН Автоном Иванович, род. 1916, д. Язево. Призван в Сов. Армию 1941, Куртамыш. Рядовой. Был в последнем бою в октябре 1941.

БАБУШКИН Артем Михайлович, род. 1918, д. Камыши. Призван в Сов. Армию 1941, Куртамыш. Рядовой, 183 стрелковая дивизия. Погиб в бою в сентябре 1942. Похоронен в Тверской области, Зубцовский район, д. Бричево.

БАБУШКИН Вениамин Карпович, род. д. Камыши. Призван в Сов. Армию 1941, Куртамыш. Рядовой. Был в последнем бою в 1941.

БАБУШКИН Виктор Прокопьевич, род. 1920, д. Язево. Призван в Сов. Армию 1941, Куртамыш. Рядовой, стрелок. Погиб в бою в апреле 1944. Похоронен в Беларуси, Могилевская область, г. Мстиславль.

БАБУШКИН Дмитрий Григорьевич, род. 1907, с. Донки. Призван в Сов. Армию 1941, Звериноголовское. Политрук роты, 1 отдельный стрелковый батальон, 47 отдельная стрелковая бригада. Погиб в бою 17.12.41. Похоронен в Московской области, д. Высочково.

БАБУШКИН Иван Григорьевич, род. 1914, г. Куртамыш. Призван в Сов. Армию 1943, Куртамыш. Сержант, отделенный командир, 64 механизированная бригада. Умер от ран 4.09.44 в хирургическом полевом госпитале № 2071. Похоронен на Украине, Киевская область, Таращанский район, с. Чача.

БАБУШКИН Маркел Васильевич, род. 1908, с. Камыши. Призван в Сов. Армию 1941, Куртамыш. Ст. лейтенант. Погиб в бою в сентябре 1942. Похоронен в г. Волгограде.

БАБУШКИН Михаил Петрович, род. 1922, г. Куртамыш. Призван в Сов. Армию 1942, Куртамыш. Мл. лейтенант, командир взвода, 380 стрелковый полк, 171 стрелковая дивизия. Погиб в бою в марте 1943. Похоронен в Новгородской области, Старорусский район.

БАБУШКИН Николай Данилович, род. 1909, с. Нижнее. Призван в Сов. Армию 1941, Куртамыш. Рядовой, сапер. Был в последнем бою 23.03.42.

БАБУШКИН Павел Иванович, род. 1913, с. Пушкино. Призван в Сов. Армию 1941, Куртамыш. Рядовой. Был в последнем бою в декабре 1941.

БАБУШКИН Семен Яковлевич, род. 1902, д. Донки. Призван в Сов. Армию 1941, Звериноголовское. Рядовой, стрелок, 99 гв. стрелковый полк, 31 гв. стрелковая дивизия. Погиб в бою 14.08.43. Похоронен в Брянской области, Карачевский район, 400 м северо-западнее д. Мертвая.

БАБУШКИН Степан Иванович, род. 1908, с. Пушкино. Призван в Сов. Армию 1941, Куртамыш. Рядовой. Был в последнем бою в марте 1942.

БАБУШКИН Федор Данилович, род. 1921, с. Нижнее. Призван в Сов. Армию 1940, Куртамыш. Рядовой, воинская часть под номером полевой почты 03390. Погиб 20.10.43. Похоронен в Беларуси, Гомельская область, г. Речица.

БАБУШКИН Федор Семенович, род. 1903, д. Орловка. Призван в Сов. Армию 1941, Куртамыш. Рядовой. Погиб в бою в апреле 1942. Похоронен в Псковской области, г. Себеж.

БАБУШКИН Фотей Степанович, род. 1895, д. Язево. Призван в Сов. Армию 1942, Куртамыш. Гв. рядовой, 259 гв. стрелковый полк. Погиб в бою 4.03.44. Похоронен в Псковской области, Пустошкинский район, д. Сергейцево, гражданское кладбище.

БАГРЕЦОВ Кузьма Иванович, род. 1922, г. Куртамыш. Призван в Сов. Армию 1941, Куртамыш. Сержант. Погиб в бою в январе 1943. Похоронен в Ростовской области, с. Поленково.

БАДУЛИН Никита Федорович, род. 1914, с. Ключики. Призван в Сов. Армию 1941, Куртамыш. Рядовой. Был в последнем бою в августе 1941.

БАДУЛИН Сергей Федорович, род. 1909, с. Ключики. Призван в Сов. Армию 1941, Куртамыш. Рядовой. Был в последнем бою в августе 1941.

БАЕВ Аверьян Григорьевич, род. 1907, д. Коновалово. Призван в Сов. Армию 1942, Куртамыш. Рядовой. Был в последнем бою в 1942.

БАЕВ Афонасий Григорьевич, род. 1908, д. Коновалово. Призван в Сов. Армию 1942, Куртамыш. Рядовой. Был в последнем бою в мае 1942.

БАЕВ Владимир Никандрович, род. 1905, г. Куртамыш. Призван в Сов. Армию 1942, Куртамыш. Рядовой. Погиб в бою в сентябре 1944. Похоронен в Латвии, Рижский район, д. Салос.

БАЕВ Иван Александрович, род. 1907, с. Закоулово. Призван в Сов. Армию 1941, Куртамыш. Рядовой. 1227 стрелковый полк. Был в последнем бою в феврале 1942.

БАЕВ Иван Ильич, род. 1923, с. Перевалово. Призван в Сов. Армию 1942, Куртамыш. Рядовой, стрелок, 14 гв. стрелковый полк, 7 гв. стрелковая дивизия. Погиб в бою 20.07.42. Похоронен в Новгородской области, Старорусский район, д. Коровичино.

БАЕВ Иван Михайлович, род. 1906, г. Куртамыш. Призван в Сов. Армию 1941, Куртамыш. Рядовой, воинская часть под номером полевой почты 77, отделение 6. Был в последнем бою 3.10.42.

БАЕВ Ивэн Сергеевич, род. 1908, г. Куртамыш. Призван в Сов. Армию 1942, Куртамыш. Рядовой, стрелок, 641 стрелковый полк, 165 стрелковая дивизия. Был в последнем бою в июне 1942.

БАЕВ Иван Степанович, род. 1922, д. Коновалово. Призван в Сов. Армию 1941, Куртамыш. Лейтенант. Погиб в бою в 1942. Похоронен под Москвой.

БАЕВ Иван Степанович, род. 1923, с. Михайлово Мостовского района. Призван в Сов. Армию 1942, Куртамыш. Мл. лейтенант, командир взвода, 20 гв. стрелковый полк, 7 стрелковая дивизия. Погиб в бою 28.02.43. Похоронен в Новгородской области, Поддорский район, д. Рахлицы, братская могила.

БАЕВ Лукоян Семенович, род. 1908, д. Коновалово. Призван в Сов. Армию 1942, Куртамыш. Рядовой. Был в последнем бою в декабре 1942.

БАЕВ Мартин Федорович, род. 1909, с. Коновалово. Призван в Сов. Армию 1941, Куртамыш. Рядовой, стрелок, 1243 стрелковый полк, 375 стрелковая дивизия. Был в последнем бою 3.03.42.

БАЕВ Николай Михайлович, род. 1911, д. Коновалово. Призван в Сов. Армию 1941, Куртамыш. Рядовой. Был в последнем бою в феврале 1943.

БАЕВ Павел Григорьевич, род. 1903, д. Коновалово. Призван в Сов. Армию 1942, Куртамыш. Рядовой. Был в последнем бою в 1942 под Москвой.

БАЕВ Парамон Васильевич, род. 1919, д. Перевалово. Призван в Сов. Армию 1939, Куртамыш. Рядовой. Был в последнем бою в июле 1944.

БАЕВ Петр Сергеевич, род. 1907, г. Куртамыш. Призван в Сов. Армию 1941, Куртамыш. Рядовой.

Погиб в бою в декабре 1941. Похоронен на Украине, Харьковская область, Сахновщинский район, с. Довгалевка.

БАЖАМОВ Кузьма Иванович, род. 1912, с. Андрошевка Кваркенского района Оренбургской области. Призван в Сов. Армию 1941, Куртамыш. Мл. сержант. Погиб в бою в июле 1944. Похоронен в Карелии, Муезерский район, п. Суккозеро.

БАЗУНОВ Александр Никитич, род. 1913, с. Косулино. Призван в Сов. Армию 1941, Куртамыш. Рядовой. Был в последнем бою в октябре 1941.

БАЙКАЛОВ Андрей Никитович, род. 1912, д. Клоктухино. Призван в Сов. Армию 1941, Куртамыш. Рядовой, воинская часть под номером полевой почты 42779-И. Был в последнем бою в августе 1941.

БАЙКАЛОВ Василий Андреевич, род. 1903, г. Куртамыш. Призван в Сов. Армию 1941, Куртамыш. Рядовой, 1221 стрелковый полк, 367 стрелковая дивизия. Был в последнем бою 7.02.42. Похоронен в Карелии, 14 разъезд Кировской железной дороги.

БАЙКАЛОВ Василий Лупанович, род. 1901, д. Клоктухино. Призван в Сов. Армию 1942, Куртамыш. Рядовой. Был в последнем бою в марте 1942.

БАЙКАЛОВ Геннадий Иосифович, род. 1920, г. Куртамыш. Лейтенант, начальник разведки дивизиона, 433 артиллерийский полк. Был в последнем бою в октябре 1941.

БАЙКАЛОВ Гавриил Лупанович, род. 1906, д. Клоктухино. Призван в Сов. Армию 1941, Куртамыш. Рядовой, стрелок, 272 стрелковый полк, 123 стрелковая дивизия. Погиб в бою 6.03.44.

БАЙКАЛОВ Гераким Степанович, род. 1910, с. Белоногово. Призван в Сов. Армию, 1941, Куртамыш. Рядовой. Был в последнем бою в августе 1942.

БАЙКАЛОВ Григорий Семенович, род. 1918, г. Куртамыш. Призван в Сов. Армию 1941, Куртамыш. Рядовой. Был в последнем бою в июне 1942.

БАЙКАЛОВ Иван Илларионович, род. 1897, д. Клохтухино. Призван в Сов. Армию 1941, Куртамыш. Рядовой. Погиб в бою в январе 1945. Похоронен в Польше, Радомский уезд, с. Стрелец.

БАЙКАЛОВ Ларион Осипович, род. 1916, д. Клоктухино. Призван в Сов. Армию 1941, Куртамыш. Сержант. Был в последнем бою в феврале 1942.

БАЙКАЛОВ Мартемьян Николаевич, род. 1896, с. Белоногово. Призван в Сов. Армию 1942, Куртамыш. Рядовой. Погиб в бою в октябре 1942. Похоронен в Ленинградской области, д. Александровка, могила № 28.

БАЙКАЛОВ Никифор Дорофеевич, род. 1910, д. Клоктухино. Призван в Сов. Армию 1941, Куртамыш. Рядовой. Был в последнем бою в декабре 1941.

Байкалов Николай Афонасьевич, род. 1908, г. Куртамыш. Призван в Сов. Армию 1941, Куртамыш. Рядовой, 434 стрелковый полк, 369 стрелковая дивизия. Был в последнем бою в сентябре 1941.

БАЙКАЛОВ Пантелей Николаевич, род. 1904, д. Клоктухино. Призван в Сов. Армию 1941, Куртамыш. Рядовой. Был в последнем бою в июне 1942.

БАЙКАЛОВ Петр Павлович, род. 1913, д. Клоктухино. Призван в Сов. Армию 1941, Куртамыш. Рядовой. Был в последнем бою в 1941.

БАЙКАЛОВ Федор Иосифович, род. 1911, д. Клоктухино. Призван в Сов. Армию 1941, Куртамыш. Рядовой. Был в последнем бою в апреле 1942.

БАЙЧИКОВ Ефстафий Фомич, род. 1903, г. Куртамыш. Призван в Сов. Армию 1941, Куртамыш. Рядовой. Погиб в бою в апреле 1942. Похоронен в Ленинградской области, д. Дубовик.

БАКАЛОВ Александр Дмитриевич, род. 1925, с. Бугровое. Призван в Сов. Армию 1943, Звериноголовское. Ефрейтор, 40 запасная артиллерийская дивизия. Погиб в бою 14.07.44. Похоронен в Карелии, 50 м восточнее озера Иля-Лава Ярви.

БАКАЛОВ Герасим Андреевич, род. г. Куртамыш. Призван в Сов. Армию 1941, Куртамыш. Рядовой, 735 стрелковый полк, 166 стрелковая дивизия. Погиб в бою в июле 1942. Похоронен в Псковской области, г. Себеж.

БАКЕНОВ Жулубай, род. 1921, с. Озерное. Призван в Сов. Армию 1941, Звериноголовское. Командир минометного взвода. Погиб в октябре 1943. Похоронен на Украине на Керченском полуострове.

БАКИБАЕВ Амирбек, род. 1919, с. Березово. Призван в Сов. Армию 1941, Куртамыш. Сержант, 327 отдельная истребительно-противотанковая дивизия. Погиб в бою 4.10.43. Похоронен на Украине в Киевской области, Мироновский район, с. Хадорово.

БАЛАГАНОВ Иван Васильевич, род. 1902, с. Ключики. Призван в Сов. Армию 1941, Куртамыш. Рядовой, 1247 стрелковый полк, 377 стрелковая дивизия. Умер 19.04.42 в госпитале № 455. Похоронен в Новгородской области, Чудовский район, д. Кузино.

БАЛАКИН Александр Степанович, род. 1925, с. Большое Винное. Призван в Сов. Армию 1942, Куртамыш. Рядовой, 342 пулеметный батальон, 151 укрепрайон. Был в последнем бою в мае 1942.

БАЛАНДИН Александр Андреевич, род. 1897, г. Куртамыш. Призван в Сов. Армию 1942, Куртамыш. Рядовой. Был в последнем бою в апреле 1942.

БАЛАНДИН Александр Иосифович, род. 1913, д. Белое. Призван в Сов. Армию 1942, Куртамыш. Рядовой, 42 стрелковый полк. Погиб в бою 14.03.42. Похоронен в Новгородской области, Старорусский район, д. Коровитчино.

БАЛАНДИН Георгий Степанович, род. 1914, д. Белое. Призван в Сов. Армию 1941, Звериноголовское. Рядовой, стрелок, 409 отдельный медико-санитарный батальон. Погиб в бою 7.06.42. Похоронен в Смоленской области, Духовщинский район, д. Дубровка.

БАЛАНДИН Евгений Петрович, род. 1912, д. Белое. Призван в Сов. Армию 1942, Звериноголовское. Ст. лейтенант. Умер в госпитале в марте 1943. Похоронен в Ростовской области, г. Зерноград, на городской площади.

БАЛАНДИН Николай Иванович, род. 1925, д. Белое. Призван в Сов. Армию 1943, Звериноголовское. Рядовой, стрелок, 47 стрелковая бригада, 6 гв. армия. Погиб в бою 11.07.44. Похоронен на Украине, Киевская область, Бориспольский район, д. Гора.

БАЛАХОВСКИХ Моисей Данилович, род. 1925, с. Ольховка. Призван в Сов. Армию 1943, Куртамыш. Рядовой, воинская часть, под номером полевой почты 22095. Погиб в бою 27.12.43. Похоронен в Беларуси, Гомельская область Светлогорский район, д. Давыдовка.

БАЛАШОВ Александр Иванович, род. 1918, г. Куртамыш. Призван в Сов. Армию 1941, Куртамыш. Лейтенант, зам. командира роты, 3 отдельный стрелковый батальон, 123 отдельная стрелковая бригада. Был в последнем бою в июле 1942.

БАЛАШОВ Александр Иванович, род. 1907, д. Белоногово. Призван в Сов. Армию 1941, Куртамыш. Рядовой, стрелок. Погиб в бою в октябре 1944. Похоронен в Польше, д. Ромбельщина.

БАЛАШОВ Александр Иванович, род. 1905, с. Костылево. Призван в Сов. Армию 1941, Куртамыш. Рядовой, воинская часть под номером полевой почты 301. Был в последнем бою в октябре 1941.

БАЛАШОВ Александр Николаевич, род. 1909, с. Становое Целинного района. Призван в Сов. Армию 1941, Куртамыш. Рядовой. Был в последнем бою в августе 1941.

БАЛАШОВ Афонасий Николаевич, род. 1904, г. Куртамыш. Призван в Сов. Армию 1941, Куртамыш. Рядовой. Погиб в бою в июле 1942. Похоронен в Карелии, Муезерский район, берег оз. Ласья-Ламей.

БАЛАШОВ Василий Иванович, род. 1903, г. Куртамыш. Призван в Сов. Армию 1941, Куртамыш. Рядовой. Погиб в бою в сентябре 1942. Похоронен в Ленинградской области, 600 м от д. Гайталово.

БАЛАШОВ Василий Михайлович, род. 1905, д. Машуковка. Призван в Сов. Армию 1941, Куртамыш. Рядовой. Был в последнем бою в июле 1941.

БАЛАШОВ Иван Александрович, род. 1925, с. Костылево. Призван в Сов. Армию 1942, Куртамыш. Погиб в декабре 1943. Похоронен на Украине, Кировоградская область, Новгородковский район, с. Белозерное, братское кладбище, могила № 260.

БАЛАШОВ Иван Григорьевич, род. 1925, д. Костылево. Призван в Сов. Армию 1942, Куртамыш. Рядовой, стрелок, 8 гв. дивизия. Погиб в бою 19.12.43. Похоронен на Украине, Кировоградская область, Новгородковский район, с. Белозерное, братская могила.

БАЛАШОВ Иван Иванович, род. 1920, с. Белоногово. Призван в Сов. Армию 1940, Куртамыш. Рядовой. Погиб в бою в январе 1942. Похоронен в Нижегородской области, с. Б. Козино.

БАЛАШОВ Иван Иванович, род. 1914, г. Куртамыш. Призван в Сов. Армию 1941, Куртамыш. Лейтенант, командир взвода, 648 стрелковый полк, 200 стрелковая дивизия. Был в последнем бою в сентябре 1941.

БАЛАШОВ Иван Платонович, род. 1900, с. Белоногово. Призван в Сов. Армию 1941, Куртамыш. Рядовой. Был в последнем бою в октябре 1943.

БАЛАШОВ Кузьма Алексеевич, род. 1908, с. Белоногово. Призван в Сов. Армию 1941, Куртамыш. Рядовой, стрелок, 38 стрелковая дивизия. Погиб в бою 3.05.44. Похоронен в Румынии, северная окраина с. Немцута.

БАЛАШОВ Назар Платонович, род. 1909, с. Белоногово. Призван в Сов. Армию 1941, Куртамыш. Рядовой. Был в последнем бою в декабре 1941.

БАЛАШОВ Никандр Иванович, род. 1902, с. Белоногово. Призван в Сов. Армию 1940, Куртамыш. Рядовой. Был в последнем бою в декабре 1941.

БАЛАШОВ Николай Иванович, род. 1899, г. Куртамыш, Призван в Сов. Армию 1942, Куртамыш. Рядовой. Был в последнем бою в 1942.

БАЛАШОВ Николай Самсонович, род. 1923, с. Белоногово. Призван в Сов. Армию 1942, Куртамыш. Сержант, командир отделения. Был в последнем бою в октябре 1942.

БАЛАШОВ Петр Иванович, род. 1900, г. Куртамыш. Призван в Сов. Армию 1941, Куртамыш. Рядовой. Был в последнем бою в мае 1945.

БАЛАШОВ Платон Назарович, род. 1900, г. Куртамыш. Призван в Сов. Армию 1941, Куртамыш. Рядовой. Был в последнем бою в декабре 1941.

БАЛДИН Аркадий Александрович, род. 1904, г. Куртамыш. Призван в Сов. Армию 1942, Куртамыш. Рядовой, стрелок. Был в последнем бою в феврале 1943.

БАЛДИН Иван Михайлович, род. 1924, г. Куртамыш. Призван в Сов. Армию 1942, Куртамыш. Рядовой, стрелок, 717 стрелковый полк, 170 стрелковая дивизия. Погиб в бою в октябре 1944. Похоронен в Польше, п. Старый Щелкув.

БАЛДИН Константин Поликарпович, род. 1909, г. Куртамыш. Призван в Сов. Армию 1941, Куртамыш. Рядовой. Был в последнем бою в ноябре 1943.

БАЛДИН Николай Александрович, род. 1916, г. Куртамыш. Призван в Сов. Армию 1941, Куртамыш, Мл. сержант, зам. командира отделения, 178 стрелковый полк, 175 стрелковая дивизия. Погиб в бою 9.03.43. Похоронен в Курской области, Дмитриевский район, д. Успенская.

БАЛЖИ Константин Федорович, Призван в Сов. Армию 1941, Звериноголовское. Ст. оперуполномоченный, отдельная рота 28655. Был последнем бою в сентябре 1944.

БАЛУЕВ Алексей Иванович, род. 1924, с. Каминка. Призван в Сов. Армию 1941, Куртамыш. Рядовой. Был в последнем бою в ноябре 1942.

БАЛУЕВ Федор Григорьевич, род. 1904, с. Каминка. Призван в Сов. Армию 1942, Куртамыш. Рядовой. Был в последнем бою в 1943.

БАННИКОВ Алексей Алексеевич, род. 1918, д. Сухмень Половинского района. Призван в Сов. Армию 1938, Куртамыш. Капитан. Погиб в бою в марте 1943. Похоронен в Новгородской области, г. Старая Русса.

БАННИКОВ Алексей Григорьевич, род. 1916, с. Прорыв. Призван в Сов. Армию 1941, Звериноголовское. Ст. лейтенант, 711 стрелковый полк. Был в последнем бою в сентябре 1942.

БАНЦИРЕВ Александр Егорович, род. 1926, с. Камаган. Призван в Сов. Армию 1944, Звериноголовское. Рядовой, стрелок, 1017 стрелковый полк, 285 стрелковая дивизия. Погиб в бою в 1945. Похоронен в Польше, северная окраина д. Сарнц.

БАНЦИРЕВ Александр Михайлович, род. 1907, с. Казак-Кочердык Целинного района. Призван в Сов. Армию 1941, Звериноголовское. Рядовой, стрелок, 308 стрелковый полк. Погиб в мае 1945.

БАНЦИРЕВ Дмитрий Георгиевич, род. 1919, с. Казак-Кочердык Целинного района. Призван в Сов. Армию 1942, Звериноголовское. Рядовой, стрелок, 615 стрелковый полк. Умер 5.06.45 в эвакогоспитале № 1084. Похоронен в Польше, п. Лослау. приусадебная земля им. Юзефа Гавлика, могила № 10.

БАНЩИКОВ Александр Иосифович, род. 1923, с. Озерное. Призван в Сов. Армию 1941, Куртамыш. Рядовой. Погиб в бою в июне 1943. Похоронен на Украине, Харьковская область, Зачепиловский район, д. Семеновка.

БАНЩИКОВ Василий Михайлович, род. 1906, с. Озерное. Призван в Сов. Армию 1941, Звериноголовское. Рядовой. Был в последнем бою в декабре 1941.

БАНЩИКОВ Иван Никитович, род. 1902, д. Редуть. Призван в Сов. Армию 1941, Звериноголовское. Рядовой. Погиб в бою в мае 1942. Похоронен в Ленинградской области, Бокситогорский район, д. Некрасово.

БАНЩИКОВ Игнатий Григорьевич, род. 1898, с. Озерное. Призван в Сов. Армию 1941, Звериноголовское. Рядовой. Был в последнем бою в феврале 1944.

БАНЩИКОВ Иосиф Никитович, род. 1896, с. Озерное. Призван в Сов. Армию 1941, Звериноголовское. Рядовой, стрелок, 816 стрелковый полк. Погиб в бою 15.03.45. Похоронен в Германии, д. Вайде.

БАРАЕВ Алексей Иванович, род. 1918, с. Березово. Призван в Сов. Армию 1941, Звериноголовское. Рядовой, стрелок, 244 лыжный батальон, 130 стрелковая дивизия. Погиб в бою 22.02.42. Похоронен в Новгородской области, Маревский район, д. Молвотица.

БАРАНОВ Андрей Петрович, род. 1896, д. Бугровое. Призван в Сов. Армию 1941, Звериноголовское. Рядовой. Был в последнем бою в июне 1942.

БАРАНОВ Виталий Федорович, род. 1922, д. Чесноковка Мокрousовского района. Призван в Сов. Армию 1941, Куртамыш. Мл. сержант, командир отделения. Погиб в бою 8.12.41. Похоронен в Московской области, д. Дедово.

БАРАНОВ Владимир Иванович, род. 1912, д. Редуть. Призван в Сов. Армию. 1941, Звериноголовское. Рядовой, воинская часть под номером полевой почты 809. Был в последнем бою в марте 1942.

БАРАНОВ Григорий Данилович, род. 1914, д. Бугровое. Призван в Сов. Армию 1941, Звериноголовское. Рядовой. Был в последнем бою в июле 1941.

БАРАНОВ Зиновий Романович, род. 1900, с. Жуково. Призван в Сов. Армию 1941, Куртамыш. Рядовой. Был в последнем бою в феврале 1942.

БАРАНОВ Игнатий Александрович, род. 1912, д. Бугровое. Призван в Сов. Армию 1941, Звериноголовское. Сержант, командир пулеметной роты, 377 стрелковая дивизия. Погиб в бою 18.10.42. Похоронен в Новгородской области, Чудовский район, д. Трегубово.

БАРАНОВ Михаил Кириллович, род. д. Редуть. Призван в Сов. армию 1941, Звериноголовское. Рядовой. Был в последнем бою в 1941.

БАРАНОВ Федор Степанович, род. 1901, с. Звериноголовское. Призван в Сов. Армию 1941, Звериноголовское. Рядовой, стрелок, 139 стрелковый полк. Был в последнем бою в октябре 1941.

БАРДАКОВ Николай Михайлович, род. д. Воскресеновка Целинного района. Призван в Сов. Армию 1943, Звериноголовское. Рядовой. Был в последнем бою в 1944 на р. Днепр.

БАРДАКОВ Петр Михайлович, род. 1923, д. Воскресеновка Целинного района. Призван в Сов. Армию 1942, Звериноголовское. Рядовой. Погиб в бою в 1945. Похоронен в Венгрии.

БАРДАКОВ Степан Павлович, род. д. Коминтерн. Призван в Сов. Армию 1941, Звериноголовское. Рядовой, воинская часть под номером полевой почты 02994. Погиб в бою 22.12.43. Похоронен в Беларуси, Витебская область, Городокский район.

БАРХАТОВ Василий Степанович, род. 1921, с. Закомалдино. Призван в Сов. Армию 1941, Куртамыш. Рядовой, шофер, 17 инженерная бригада. Погиб в бою 2.03.45. Похоронен в Польше, Гожовское воеводство, п. Осьно-Любуске.

БАРХАТОВ Виктор Степанович, род. 1926, с. Закомалдино. Призван в Сов. Армию 1944, Куртамыш. Рядовой. Был в последнем бою в 1945.

БАРХАТОВ Георгий Михайлович, род. 1912, с. Закомалдино. Призван в Сов. Армию 1941, Куртамыш. Лейтенант. Погиб в бою в октябре 1941. Похоронен в г. Великие Луки Псковской области.

БАРХАТОВ Клавдий Михайлович, род. 1910, г. Куртамыш. Призван в Сов. Армию 1941, Куртамыш. Рядовой. Погиб в бою в апреле 1942. Похоронен в Тверской области, Ржевский район, д. Рублево.

БАРХАТОВ Павел Михайлович, род. 1901, с. Закомалдино. Призван в Сов. Армию 1942, Куртамыш. Рядовой, 247 стрелковый полк. Погиб в бою в июле 1943. Похоронен в Новгородской области, Старорусский район, 500 м севернее д. Князево.

БАРЧЕНИНОВ Георгий Иванович, род. 1905, г. Куртамыш. Призван в Сов. Армию 1941, Куртамыш. Рядовой, стрелок, 406 стрелковый полк, 124 стрелковая дивизия. Погиб в бою 18.08.43. Похоронен в Ленинградской области, 3 км южнее 8 ГЭС.

БАРЫШЕВ Александр Григорьевич, род. 1913, с. Перевалово. Призван в Сов. Армию 1941, Куртамыш. Рядовой. Был в последнем бою в январе 1942.

БАРЫШЕВ Алексей Александрович, род. 1913, с. Прорыв. Призван в Сов. Армию 1941, Звериноголовское. Рядовой. Был в последнем бою в ноябре 1941.

БАРЫШЕВ Василий Андреевич, род. 1898, д. Ярки. Призван в Сов. Армию 1942, Куртамыш. Рядовой, полевая почтовая станция 1670, почтовый ящик № 2,176. Был в последнем бою в августе 1942.

БАРЫШЕВ Иван Андреевич, род. 1897, д. Черкасово. Призван в Сов. Армию 1940, Звериноголовское. Мл. сержант, командир отделения. Погиб в бою 26.03.43. Похоронен в Орловской области, Покровский район, д. Медвежье.

БАРЫШЕВ Карп Иванович, род. 1898, г. Куртамыш. Призван в Сов. Армию 1941, Звериноголовское. Рядовой, 868 стрелковый полк. Был в последнем бою в мае 1942.

БАРЫШЕВ Михаил Григорьевич, род. 1922, с. Перевалово. Призван в Сов. Армию 1941, Куртамыш. Рядовой. Погиб в бою в августе 1942. Похоронен в Тверской области, г. Осташков.

БАРЫШЕВ Никита Титович, род. 1905, д. Черкасово. Призван в Сов. Армию 1941, Звериноголовское. Рядовой, стрелок, 817 стрелковый полк, 53 армия. Умер 30.05.42 в эвакопункте № 233. Похоронен в Тверской области, г. Осташков, городское кладбище.

БАРЫШЕВ Николай Иванович, род. 1908, д. Губаново. Призван в Сов. Армию 1941, Звериноголовское. Рядовой. Был в последнем бою в декабре 1943.

БАРЫШЕВ Николай Петрович, род. 1912, г. Челябинск. Призван в Сов. Армию 1941, Куртамыш. Рядовой. Погиб в бою в феврале 1942. Похоронен в Новгородской области, Старорусский район, д. Находино.

БАРЫШЕВ Петр Григорьевич, род. 1910, с. Ярки. Призван в Сов. Армию 1941, Куртамыш. Сержант, 1242 стрелковый полк, 374 стрелковая дивизия. Погиб в бою в июне 1942. Похоронен в Новгородской области, Чудовский район, д. Мясной Бор.

БАРЫШЕВ Петр Филантьевич, род. 1905, Алтайский край. Призван в Сов. Армию 1941, Куртамыш. Рядовой. Был в последнем бою в марте 1942.

БАРЫШЕВ Поликарп Петрович, Рядовой, 14 отдельная стрелковая бригада. Погиб в бою в феврале 1942. Похоронен в Новгородской области, Старорусский район, д. Находка, братская могила.

БАРЫШЕВ Феофан Герасимович, род. 1920, Алтайский край. Призван в Сов. Армию 1941, Куртамыш. Рядовой. Был в последнем бою в марте 1942.

БАРЫШНИКОВ Дмитрий Петрович, род. д. Коминтерн. Призван в Сов. Армию 1941, Куртамыш. Сержант. Был в последнем бою в 1941.

БАРЫШНИКОВ Дмитрий Тимофеевич, род. 1897, д. Вехти. Призван в Сов. Армию 1942, Куртамыш. Рядовой. Был в последнем бою в январе 1943.

БАРЫШНИКОВ Михаил Андреевич, род. 1904, г. Куртамыш. Призван в Сов. Армию 1941, Куртамыш. Рядовой, 1221 стрелковый полк, 367 стрелковая дивизия. Был в последнем бою 7.01.42.

БАРЫШНИКОВ Павел Алексеевич, род. 1914, с. Коминтерн. Призван в Сов. Армию 1941, Куртамыш. Рядовой. Был в последнем бою в 1943.

БАРЫШНИКОВ Степан Дмитриевич, род. 1921, с. Косулино. Призван в Сов. Армию 1941, Куртамыш. Ст. сержант, 235 стрелковый полк, 81 стрелковая дивизия. Погиб в бою 2.01.45. Похоронен в Чехо-Словакии, с. Склабино, городское кладбище, ряд № 2, могила № 1.

БАСКАКОВ Иван Максимович, род. 1925, с. Каминка. Призван в Сов. Армию 1942, Звериноголовское. Рядовой, стрелок, мотострелковый пулеметный батальон, 70 танковая бригада. Погиб в бою 24.11.43. Похоронен в Беларуси, Витебская область, Городокский район, с. Александровское, кладбище.

БАСКАКОВ Павел Петрович, род. 1911, с. Бугровое. Призван в Сов. Армию 1941, Звериноголовское. Рядовой, кавалерист, 22 армия. Погиб в бою 11.11.41. Похоронен в Тверской области, Вышневолоцкий район, д. Заречье.

БАТАЛОВ Иван Степанович, род. 1915, г. Макушино. Призван в Сов. Армию 1941, Звериноголовское. Гв. лейтенант, командир взвода, 1 строительный батальон, 214 гв. стрелковый полк, 73 гв. стрелковая дивизия. Погиб в бою 6.07.43. Похоронен в Курской области, Щигровский район, 2 км севернее с. Круглый Лог, на опушке леса.

БАТАЛОВ Сергей Петрович, род. 1922, с. Березово. Призван в Сов. Армию 1941, Звериноголовское. Рядовой, пулеметчик, 318 стрелковый полк, 241 стрелковая дивизия. Погиб в бою в 1942. Похоронен в Ленинградской области, Лужский район, д. Гадилово.

БАТИН Павел Васильевич, род. 1904, г. Куртамыш. Призван в Сов. Армию 1941, Куртамыш. Ефрейтор, стрелок, 37 стрелковая дивизия. Погиб в бою 17.04.43. Похоронен в Новгородской области, Старорусский район, д. Находка.

БАТУРИН Иосиф Иванович, род. 1912, г. Тверь. Призван в Сов. Армию 1941, Куртамыш. Рядовой, танкист, воинская часть под номером полевой почты 5313. Был в последнем бою в сентябре 1941.

БАТУРИН Яков Семенович, род. 1907, с. Федотово Омутинского района Омской области. Призван в Сов. Армию 1941, Куртамыш.

Гв. сержант, командир отделения, 100 запасной полк. Погиб в бою 13. 07. 44. Похоронен в Беларуси, Гродненская область, Гродненский район, д. Сикожица.

БАХАЕВ Василий Андреевич, род. д. Таволжанка. Призван в Сов. Армию 1941, Куртамыш. Рядовой, стрелок. Погиб в бою в марте 1945. Похоронен в Чехо-Словакии, 350 м восточнее кирпичного завода в с. Кисло.

БАХАЕВ Виктор Николаевич, род. 1921, г. Куртамыш. Призван в Сов. Армию 1941, Куртамыш. Гв. лейтенант, командир батальона, 12 гв. механизированная бригада. Погиб в бою 6.09.43. Похоронен на Украине, Харьковская область, д. Мищенки.

БАХАЕВ Федор Николаевич, род. 1921, д. Таволжанка. Призван в Сов. Армию 1940, Куртамыш. Рядовой. Погиб в бою в сентябре 1943. Похоронен на Украине, Харьковская область, с. Замерцы.

БАХАРЕВ Иван Емельянович, род. 1916, с. Обанино. Призван в Сов. Армию 1941, Куртамыш. Рядовой. Был в последнем бою в 1941.

БАХАРЕВ Тимофей Дмитриевич, род. д. Гавриловка. Призван в Сов. Армию 1941, Куртамыш. Сержант. Погиб в бою в июле 1942. Похоронен в Ленинградской области, Киришский район, п. Добровольный.

БАШЕЕВ Геннадий Иванович, род. 1925, г. Куртамыш. Призван в Сов. Армию 1942, Куртамыш. Ефрейтор. Погиб в бою в январе 1945. Похоронен в Польше, местечко Владовицо.

БАШКИН, Геннадий Павлович, род. 1900, с. Каминка. Призван в Сов. Армию 1941, Куртамыш. Рядовой. Погиб в бою в апреле 1942. Похоронен в Ленинградской области, Тихвинский район, 2,5 км южнее д. Коровий Ручей.

БАШКИН Серапион Павлович, род. 1911, с. Каминка. Призван в Сов. Армию 1941, Куртамыш. Рядовой. Был в последнем бою в 1941.

БАШКИРОВ Владимир Федорович, род. 1912, с. Ярки. Призван в Сов. Армию 1941, Куртамыш. Рядовой. Погиб в бою в сентябре 1942.

БАШКИРОВ Илья Федорович, род. 1897, с. Ярки. Призван в Сов. Армию 1942, Куртамыш. Рядовой. Был в последнем бою в апреле 1942.

БАШЛЫКОВ Александр Григорьевич, род. 1910, г. Куртамыш. Призван в Сов. Армию 1941, Куртамыш. Сержант, стрелок, 290 стрелковый полк, 186 стрелковая дивизия. Погиб в бою 2.09.42. Похоронен в Тверской области, д. Бабаево.

БАШЛЫКОВ Андрей Гурьянович, род. 1915, с. Ключики. Призван в Сов. Армию 1941, Куртамыш. Рядовой, 472 гв. отдельный полк. Умер 1.02.45, в госпитале № 1665. Похоронен в г. Казани, Арское кладбище, поле Ершова.

БАШЛЫКОВ Василий Сергеевич, род. 1901, с. Ключики. Призван в Сов. Армию 1941, Куртамыш. Сержант, 1221 стрелковый полк, 367 стрелковая дивизия. Был в последнем бою 7.02.42.

БАШЛЫКОВ Кузьма Андреевич, род. 1909, г. Куртамыш. Рядовой. Погиб в бою в сентябре 1942. Похоронен в Волгоградской области, Клетский район, д. Малые Ярки.

БАШЛЫКОВ Михаил Никифорович, род. 1909, с. Ключики. Призван в Сов. Армию 1941, Куртамыш. Рядовой. Был в последнем бою в феврале 1942.

БАШЛЫКОВ Петр Петрович, род. 1921, с. Ключики. Призван в Сов. Армию 1942, Куртамыш. Рядовой, стрелок, 380 стрелковый

полк. Умер 19.03.42 в госпитале. Похоронен в Челябинской области, г. Златоуст, кладбище Сорочья гора.

БЕБКОВ Дмитрий Михайлович, род. 1923, г. Куртамыш. Призван в Сов. Армию 1942, Куртамыш. Рядовой, наводчик, 104 стрелковый полк, 36 стрелковая дивизия. Погиб в бою 23.11.42. Похоронен в Волгоградской области, Светлоярский район, 7 км севернее д. Нариман.

БЕБКОВ Егор Михайлович, род. 1916, д. Демьяновка Кустанайской области. Призван в Сов. Армию 1940, Куртамыш. Рядовой. Был в последнем бою в октябре 1941.

БЕГИРЬ Михаил Дмитриевич, род. д. Редуть. Призван в Сов. Армию 1941, Звериноголовское. Рядовой. Был в последнем бою в 1941.

БЕЗБОРОДОВ Александр Никифорович, род. 1898, д. Дедково. Призван в Сов. Армию 1942, Куртамыш. Рядовой. Был в последнем бою в июле 1942.

БЕЗБОРОДОВ Алексей Петрович, род. 1902, д. Дедково. Призван в Сов. Армию 1941, Куртамыш. Рядовой, Погиб в бою в мае 1942. Похоронен в Новгородской области, Старорусский район, д. Кудрово.

БЕЗБОРОДОВ Андрей Никифорович, род. 1904, д. Дедково. Призван в Сов. Армию 1941, Куртамыш. Рядовой. Был в последнем бою в августе 1942.

БЕЗБОРОДОВ Андрей Петрович, род. 1905, д. Ямки. Рядовой. Был в последнем бою в сентябре 1942.

БЕЗБОРОДОВ Виктор Иванович, род. 1914, д. Дедково. Призван в Сов. Армию 1941, Куртамыш. Рядовой. Был в последнем бою в сентябре 1941.

БЕЗБОРОДОВ Георгий Николаевич, род. 1906, с. Рыбное Альменевского района. Призван в Сов. Армию 1941, Куртамыш. Рядовой. Был в последнем бою в сентябре 1942.

БЕЗБОРОДОВ Леонид Александрович, род. 1913, г. Куртамыш. Призван в Сов. Армию 1941, Куртамыш. Рядовой. Был в последнем бою в марте 1942.

БЕЗБОРОДОВ Леонид Николаевич, род. 1918, д. Бохонцево. Призван в Сов. Армию 1941, Куртамыш. Мл. лейтенант, командир взвода, 857 артиллерийский полк. Погиб в бою 29.03.45. Похоронен в Венгрии, с. Немежебюк.

БЕЗБОРОДОВ Лука Николаевич, род. 1902, д. Романовка. Призван в Сов. Армию 1941, Куртамыш. Рядовой, 1225 стрелковый полк, 369 стрелковая дивизия. Был в последнем бою в январе 1942.

БЕЗБОРОДОВ Михаил Ильич, род 1902, с. Косулино. Призван в Сов. Армию 1941, Куртамыш. Рядовой, 62 отдельная стрелковая бригада, 11 армия. Погиб в бою 19.02.42. Похоронен в Ленинградской области, Тихвинский район, д. Лукино.

БЕЗБОРОДОВ Федор Пантелеевич, род. 1920, д. Белоногово. Призван в Сов. Армию 1940, Куртамыш. Рядовой. Был в последнем бою в декабре 1942.

БЕЗВОДЕНСКИЙ Никифор Мокеевич, род. 1927, д. Ольховка. Призван в Сов. Армию 1944, г. Куртамыш. Рядовой, сапер, 226 отдельный саперный батальон. Погиб в бою в сентябре 1945. Похоронен в Приморском крае, Уссурийский район.

БЕЗЛЕЙКИН Виктор Федотович, род. 1914, г. Куртамыш. Призван в Сов. Армию 1941, Куртамыш. Рядовой, сапер, 1419 самоходный артиллерийский полк. Погиб в

бою в январе 1945. Похоронен в Германии на южной окраине местечка Питшен.

БЕКСУЛТАНОВ Асавгара Бексултанович, род. 1910, п. Бырлык Узункульского района Кустанайской области. Призван в Сов. Армию 1942, Звериноголовское,. Рядовой, стрелок, 1238 стрелковый полк, 372 стрелковая дивизия. Погиб в бою 3.02.44. Похоронен п Ленинградской области, Тосненский район, д. Святы.

БЕКСУЛТАНОВ Макуш Бексултанович, род. 1918, п. Бырлык Узункульского района Кустанайской области. Призван в Сов. Армию 1941, Звериноголовское. Рядовой, 1172 стрелковый полк. Погиб в бою в январе 1944. Похоронен в Беларуси, Витебская область, д. Бакины.

БЕЛОВ Петр Флегонтович, род. 1914, г. Челябинск. Призван в Сов. Армию 1941, Куртамыш. Ст. сержант. Погиб в бою в январе 1942. Похоронен в Карелии.

БЕЛОГЛАЗОВ Николай Никитович, род. 1911, д. Северное. Призван в Сов. Армию 1941, Куртамыш. Рядовой. Погиб в бою в августе 1941. Похоронен в Смоленской области, Сафоновский район, д. Залазное, кладбище, могила № 20.

БЕЛОГРУДОВ Абрам Карпович, род. д. Белоногово. Призван в Сов. Армию 1941, Куртамыш. Рядовой, стрелок, 752 стрелковый полк. Был в последнем бою в августе 1942.

БЕЛОЗЕРОВ Александр Антонович, род. 1905, с. Камыши. Призван в Сов. Армию 1941, Куртамыш. Рядовой. Погиб в бою в апреле 1942. Похоронен в Московской области, Можайский район, п. Астафьево.

БЕЛОЗЕРОВ Александр Яковлевич, род. 1907, с. Камыши. Призван в Сов. Армию 1941, Куртамыш. Рядовой. Был в последнем бою в 1942 на Украине, Крымская область.

БЕЛОЗЕРОВ Анатолий Александрович, род. 1913, д. Каминка. Призван в Сов. Армию 1941, Куртамыш. Рядовой. Был в последнем бою в сентябре 1941.

БЕЛОЗЕРОВ Василий Григорьевич, род. 1918, с. Каминка. Призван в Сов. Армию 1941, Куртамыш. Рядовой. Был в последнем бою в мае 1942.

БЕЛОЗЕРОВ Виктор Иванович, род. 1909, с. Каминка. Призван в Сов. Армию 1941, Куртамыш. Рядовой, 482 стрелковый полк, 131 стрелковая дивизия. Умер 30.03.43 в отдельном медсанбате № 225. Похоронен на ст. Понтонная, ряд 2, могила № 5.

БЕЛОЗЕРОВ Виктор Михайлович, род. 1914. Призван в Сов. Армию 1940, Звериноголовское. Рядовой, воинская часть под номером полевой почты 47604. Умер в госпитале 20.09.43. Похоронен в Саратовской области, г. Пугачев, братская могила.

БЕЛОЗЕРОВ Иван Григорьевич, род. с. Каминка. Призван в Сов. Армию 1941, Звериноголовское. Рядовой. Погиб в бою 2.02.42. Похоронен в Тверской области, Ржевский район, д. Ножкино.

БЕЛОЗЕРОВ Макар Никонович, род. 1926, д. Грызаново. Призван в Сов. Армию 1944, Куртамыш. Рядовой. Был в последнем бою в 1944.

БЕЛОЗЕРОВ Михаил Алексеевич, род. 1904, с. Каминка. Призван в Сов. Армию 1941, Куртамыш. Рядовой. Был в последнем бою в декабре 1941.

БЕЛОЗЕРОВ Никандр Михайлович, род. 1912, с. Каминка. Призван в Сов. Армию 1941, Куртамыш. Рядовой. Был в последнем бою в ноябре 1941.

БЕЛОЗЕРОВ Николай Терентьевич, род. 1911, с. Камыши. Призван в Сов. Армию 1941, Куртамыш. Сержант. Был в последнем бою в январе 1942.

БЕЛОЗЕРОВ Никон Филимонович, род. 1903, д. Грызаново. Призван в Сов. Армию 1941, Куртамыш. Рядовой, санитар, 735 стрелковый полк, 166 стрелковая дивизия. Погиб в бою 18.02.43. Похоронен в Ленинградской области, д. Березовец.

БЕЛОЗЕРОВ Павел Захарович, род. 1909, с. Каминка. Призван в Сов. Армию 1942, Куртамыш. Рядовой, 1225 стрелковый полк, 369 стрелковая дивизия. Был в последнем бою в марте 1943.

БЕЛОЗЕРОВ Степан Яковлевич, род. 1905, с. Каминка. Призван в Сов. Армию 1941, Звериноголовское. Рядовой. Был в последнем бою в июле 1942.

БЕЛОЗЕРОВ Федор Дмитриевич, род. 1910, с. Камыши. Призван в Сов. Армию 1941, Куртамыш. Рядовой. Был в последнем бою в феврале 1942.

БЕЛОНОГОВ Александр Никифорович, род. 1899, с. Белоногово. Призван в Сов. Армию 1942, Куртамыш. Рядовой, стрелок, 744 стрелковый полк, 149 стрелковая дивизия. Погиб в бою 25.07.42. Похоронен в Смоленской области, Сафоновский район, д. Трушенки.

БЕЛОНОГОВ Андрей Тимофеевич, род. 1893, с. Белоногово. Призван в Сов. Армию 1942, Куртамыш. Рядовой. Был в последнем бою в 1942 под Ленинградом.

БЕЛОНОГОВ Анисим Петрович, род. 1918, п. Мишкино. Призван в Сов. Армию 1940, Куртамыш. Рядовой. Был в последнем бою в июле 1942.

БЕЛОНОГОВ Афонасий Фролович, род. с. Костылево. Призван в Сов. Армию 1941, Куртамыш. Рядовой. Погиб в бою 4.03.43. Похоронен на Украине, Луганская область, Славяносербский район, с. Крымское.

БЕЛОНОГОВ Василий Васильевич, род. 1911, с. Маслянки Шадринского района. Призван в Сов. Армию 1941, Куртамыш. Рядовой, стрелок. Погиб в бою в январе 1942. Похоронен в Ленинградской области, г. Кириши.

БЕЛОНОГОВ Григорий Леонтьевич, род. 1900, с. Белоногово. Призван в Сов. Армию 1942, Куртамыш. Мл. сержант. Был в последнем бою в апреле 1942.

БЕЛОНОГОВ Егор Павлович, род. 1901, с. Белоногово. Призван в Сов. Армию 1941, Куртамыш. Рядовой. Был в последнем бою в январе 1942.

БЕЛОНОГОВ Иван Амосович, род. 1921, с. Белоногово. Призван в Сов. Армию 1941, Куртамыш. Рядовой, стрелок, воинская часть под номером полевой почты 4207. Был в последнем бою в июле 1942.

БЕЛОНОГОВ Иван Ведонистович, род. 1917, с. Косулино. Призван в Сов. Армию 1941, Куртамыш. Рядовой, 1 батальон, 2225 стрелковый полк. Был в последнем бою в марте 1942.

БЕЛОНОГОВ Максим Иванович, род. 1909, с. Белоногово. Призван в Сов. Армию 1941, Куртамыш. Рядовой, 1221 стрелковый полк, 367 стрелковая дивизия. Рядовой. Был в последнем бою 8.01.42 в Карелии, в районе 14 разъезда Кировской железной дороги.

БЕЛОНОГОВ Михаил Амосович, род. 1922, с. Белоногово. Призван в Сов. Армию 1941, Куртамыш. Рядовой, стрелок, воинская часть под номером полевой почты 1613. Был в последнем бою в феврале 1942.

БЕЛОНОГОВ Николай Дмитриевич, род. 1911, г. Куртамыш. Рядовой. Погиб в бою в декабре 1941. Похоронен в Орловской области, Ливенский район, с. Вязовики.

БЕЛОНОГОВ Николай Егорович, род. 1910, с. Белоногово. Призван в Сов. Армию 1941, Куртамыш. Рядовой, стрелок, 913 стрелковый полк. Был в последнем бою 21.08.41.

БЕЛОНОГОВ Николай Степанович, род. 1912, с. Белоногово. Призван в Сов. Армию 1942, Куртамыш. Рядовой. Был в последнем бою в июле 1944.

БЕЛОНОГОВ Павел Игнатьевич, род. с. Белоногово. Призван в Сов. Армию 1943, Куртамыш. Сержант. Погиб в бою в марте 1945. Похоронен в Польше, округ Диршалу, п. Йой-Вортия.

БЕЛОНОГОВ Петр Леонтьевич, род. 1902, с. Белоногово. Призван в Сов. Армию 1941, Куртамыш. Рядовой. Погиб в бою в июне 1943. Похоронен в Карелии, 2 км западнее ст. Масельская Кировской железной дороги.

БЕЛОНОГОВ Прокопий Леонтьевич, род. 1911, с. Белоногово. Призван в Сов. Армию 1941, Куртамыш. Сержант. Был в последнем бою в 1941.

БЕЛОСЛУДЦЕВ Александр Васильевич, род. 1903, с. Закоулово. Признан в Сов. Армию 1941, Куртамыш. Рядовой, стрелок. Был в последнем бою в феврале 1942.

БЕЛОСЛУДЦЕВ Александр Федорович, род. 1924, д. Игнашино. Призван в Сов. Армию 1942, Звериноголовское. Рядовой. Был в последнем бою в апреле 1943.

БЕЛОСЛУДЦЕВ Деонисим Федорович, род. 1912, д. Игнашино. Призван в Сов. Армию 1941, Куртамыш. Рядовой. Был в последнем бою в феврале 1942.

БЕЛОСЛУДЦЕВ Егор Степанович, род. 1904, д. Черкасово. Призван в Сов. Армию 1942, Звериноголовское. Рядовой, стрелок. Был в последнем бою в сентябре 1943 у г. Тамбова.

БЕЛОСЛУДЦЕВ Иван Гордеевич, род. 1913, с. Игнашино. Признан в Сов. Армию 1942, Звериноголовское. Рядовой, стрелок, 1249 стрелковый полк, 377 стрелковая дивизия. Погиб в бою 7.10.43. Похоронен в Новгородской области, Чудовский район, д. Мясной Бор.

БЕЛОСЛУДЦЕВ Иван Логинович, род. 1894, с. Березово. Призван в Сов. Армию 1942, Звериноголовское. Рядовой, повозочный, 641 стрелковый полк, 165 стрелковая дивизия. Погиб в бою 12.08.42. Похоронен в Новгородской области, Чудовский район, д. Захаркино.

БЕЛОСЛУДЦЕВ Иван Павлович, род. 1914, д. Черкасово. Призван в Сов. Армию 1941, Звериноголовское. Рядовой. Был в последнем бою в апреле 1943.

БЕЛОСЛУДЦЕВ Петр Федорович, род. 1902, д. Черкасово. Призван в Сов. Армию 1941, Мендогоринск. Рядовой. Был в последнем бою 12.03.43.

БЕЛОСЛУДЦЕВ Сергей Павлович, род. 1906, д. Черкасово. Призван в Сов. Армию 1941, Звериноголовское. Рядовой. Погиб в бою в январе 1942.

БЕЛОСЛУДЦЕВ Яков Павлович, род. 1901, д. Черкасово. Призван в Сов. Армию 1941, Звериноголовское. Рядовой, стрелок, 944 стрелковый полк, 259 стрелковая дивизия. Был в последнем бою в 1941 под Вышним Волочком.

БЕЛОУСОВ Василий Петрович, род. 1921, с. Прорыв. Призван в Сов. Армию 1940, Куртамыш. Рядовой. Был в последнем бою в 1941.

БЕЛОУСОВ Григорий Петрович, род. 1923, с. Прорыв. Призван в Сов. Армию 1941, Звериноголовское. Гв. рядовой, стрелок. Погиб в бою в сентябре 1942. Похоронен в Новгородской области, Парфинский район, д. Новая Деревня.

БЕЛЬТИНОВ Ефим Кузьмич, род. 1902, д. Чувиши Бутинского района Кировской области. Призван в Сов. Армию 1941, Куртамыш. Рядовой. Был в последнем бою в январе 1942.

БЕЛЫЙ Иван Миронович, род. 1915, д. Донки. Призван в Сов. Армию 1941, Звериноголовское. Рядовой, 238 стрелковый полк, 186 стрелковая дивизия. Погиб в бою 28.11.41. Похоронен в Карелии, 42 км от д. Лопухи.

БЕЛЫЙ Сергей Григорьевич, род. 1921, с. Звериноголовское. Призван в Сов. Армию 1940, Звериноголовское. Рядовой, стрелок, воинская часть под номером полевой почты 32493-И. Был в последнем бою 10.08.43.

БЕЛЫХ Владимир Ипларионович, род. 1925, д. Романовка. Призван в Сов. Армию 1943, Звериноголовское. Гв. рядовой, стрелок, 274 гв. стрелковый полк. Погиб в бою 22.11.43. Похоронен в Беларуси, Витебская область, Городокский район, западная окраина д. Байры.

БЕЛЫХ Константин Никифорович, род. 1923, д. Романовка. Призван в Сов. Армию 1941, Звериноголовское. Рядовой, стрелок, воинская часть под номером полевой почты 11859. Погиб в бою 21.07.43. Похоронен на Украине, Донецкая область, хутор Гарана.

БЕЛЯЕВ Александр Андреевич, род. 1921, с. Прорыв. Призван в Сов. Армию 1941, Магнитогорск Челябинской области. Рядовой, воинская часть под номером полевой почты 77020. Был в последнем бою в июле 1943.

БЕЛЯЕВ Николай Андреевич, род. 1924, с. Прорыв. Призван в Сов. Армию 1942, Магнитогорск. Рядовой. Был в последнем бою в 1945.

БЕЛЯЕВ Николай Матвеевич, род. 1905, с. Прорыв. Призван в Сов. Армию 1941, Куртамыш. Рядовой, стрелок, 1233 стрелковый полк. Погиб в бою в августе 1943. Похоронен в Тверской области, Ржевский район, д. Кокошино.

БЕЛЯЕВ Фрол Филлипович, род. г. Одоевск Тульской области. Призван в Сов. Армию 1941, Куртамыш. Сержант. Погиб в бою в ноябре 1943. Похоронен на Украине, Херсонская область, Каланчакский район, 300 м северо-восточнее завода им. Байкалова, ряд № 1, могила № 30.

БЕЛЯШЕВ Анатолий Михайлович, род. 1917, с. Сосновка. Призван в Сов. Армию 1941, Куртамыш. Рядовой, автоматчик, 1022 стрелковый полк, 269 стрелковая дивизия. Погиб в бою 15.03.42. Похоронен в Орловской области, Кромский район, д. Тросниково.

БЕЛЯШЕВ Венедикт Михайлович, род. 1910, с. Сосновка. Призван в Сов. Армию 1941, Куртамыш. Рядовой. Был в последнем бою в 1941.

БЕЛЯШЕВ Дмитрий Алексеевич, род. 1921, д. Сосновка. Призван в Сов. Армию 1941, Куртамыш. Рядовой, стрелок, 1223 стрелковый полк, 369 стрелковая дивизия. Был в последнем бою 28.12.41. Похоронен в Московской области, Клинский район, д. Грыжиево.

БЕЛЯШЕВ Егор Григорьевич, род. 1917, д. Сосновка. Призван в Сов. Армию 1939, Куртамыш. Сержант, командир отделения. был в последнем бою в сентябре 1943.

БЕЛЯШЕВ Маркел Никитич, род. 1906, с. Сосновка. Призван в Сов. Армию 1941, Куртамыш. Рядовой. Был в последнем бою в мае 1942.

БЕЛЯШЕВ Михаил Сергеевич, род. 1912, с. Сосновка. Призван в Сов. Армию 1941, Куртамыш. Рядовой. Был в последнем бою в августе 1942.

БЕЛЯШЕВ Никифор Васильевич, род. 1909, с. Сосновка. Призван в Сов. Армию 1941, Куртамыш. Рядовой. Был в последнем бою в декабре 1941.

БЕЛЯШЕВ Павел Григорьевич, род. 1906, с. Сосновка. Призван в Сов. Армию 1941, Куртамыш. Рядовой, помощник наводчика, 277 гв. стрелковый полк, 91 гв. стрелковая дивизия. Погиб в бою в августе 1942. Похоронен в Смоленской области, Духовщинский район, д. Ст. Пешня.

БЕЛЯШЕВ Прокопий Васильевич, род. 1906, д. Сосновка. Призван в Сов. Армию 1941, Куртамыш. Рядовой. Был в последнем бою в сентябре 1942.

БЕЛЯШЕВ Федор Павлович, род. 1911, п. Октябрьск Курской области. Призван в Сов. Армию 1941, Звериноголовское. Гв. ст. сержант, шофер, 31 гв. отдельный мотосаперный батальон. Погиб в бою 1.04.45. Похоронен в Венгрии, южная окраина с. Киш-Мужла.

БЕНЬЯМИНСОН Михаил Владимирович, род. в г. Санкт-Петербурге. Призван в Сов. Армию 1941, Куртамыш. Мл. сержант. Погиб в бою в октябре 1944. Похоронен в Ленинградской области, г. Выборг, русское кладбище.

БЕРГЕР Аврум Беркович, род. 1911, с. Шепетовка. Призван в Сов. Армию 1941, Куртамыш. Рядовой. Погиб в бою в 1942. Похоронен в Карелии.

БЕРДИНСКИЙ Сергей Яковлевич, род. д. Кузьминовка. Призван в Сов. Армию 1941, Куртамыш. Рядовой. Погиб в бою в апреле 1943. Похоронен в Курской области, д. Улмяче.

БЕРДИНСКИЙ Степан Степанович, род. 1917, д. Орловка. Призван в Сов. Армию 1941, Куртамыш. Рядовой. Был в последнем бою в сентябре 1941.

БЕРДИНСКИЙ Федор Яковлевич, род. 1922, с. Косулино. Призван в Сов. Армию 1942, Куртамыш. Рядовой. Был в последнем бою в августе 1943.

БЕРДНИКОВ Александр Васильевич, род. 1926, с. Березово. Призван в Сов. Армию 1942, Звериноголовское. Рядовой. Был в последнем бою в феврале 1945.

БЕРДНИКОВ Александр Сидорович, род. 1910, с. Березово. Призван в Сов. Армию 1941, Куртамыш. Рядовой, стрелок, 1227 стрелковый полк, 369 стрелковая дивизия. Погиб в бою 29.12.41. Похоронен в Тверской области, Ржевский район, д. Пятницкое.

БЕРДНИКОВ Валентин Андреевич, род. 1913, д. Узково. Призван в Сов. Армию 1941, Звериноголовское. Сержант. Был в последнем бою в декабре 1941.

БЕРДНИКОВ Василий Клементьевич, род. 1900, с. Березово. Призван в Сов. Армию 1941, Звериноголовское. Рядовой, стрелок. 944 стрелковый полк, 259 стрелковая дивизия. Был в последнем бою 21.02.42. под г. Сталинградом.

БЕРДНИКОВ Василий Терентьевич, род. 1914, с. Березово. Призван в Сов. Армию 1941, Звериноголовское. Рядовой. Погиб в бою 9.04.42. Похоронен в Тверской области, Ржевский район, д. Маслово.

БЕРДНИКОВ Николай Васильевич, род. с. Березово. Призван в Сов. Армию 1943, Звериноголовское. Рядовой, 37 стрелковый полк, 36 стрелковая дивизия. Погиб в бою 18.07.44. Похоронен в Псковской области, п. Красногорское, площадь, могила № 2.

БЕРДНИКОВ Степан Семенович, род. 1908. Призван в Сов. Армию 1943, Звериноголовское. Рядовой, стрелок, 441 стрелковый полк, 116 стрелковая дивизия. Погиб в бою 11.08.43. Похоронен на Украине, Харьковская область, Дергачевский район, д. Стульнево.

БЕРЕЖНЕВ Петр Григорьевич, род. 1920, с. Озерное. Призван в Сов. Армию 1941, Звериноголовское. Командир отделения, 76 гв. стрелковый полк. Погиб в бою 10.05.44. Похоронен в Молдове, г. Григориополь.

БЕРЕЗКИН Василий Александрович, род. 1909, с. Нижнее. Призван в Сов. Армию 1941, Куртамыш. Рядовой, начальник радиостанции, 816 артиллерийский полк, 281 стрелковая дивизия. Погиб в бою в январе 1945. Похоронен в Польше, Балтусский уезд, д. Пищемярево.

БЕРЕЗКИН Май Семенович, род. 1925, г. Куртамыш. Призван в Сов. Армию 1943, Куртамыш. Рядовой. Был в последнем бою в январе 1944.

БЕРЕЗЯНСКИЙ Владимир Петрович, род. 1922, с. Березово. Призван в Сов. Армию 1941, Звериноголовское. Рядовой, наблюдатель, 380 стрелковый полк, 171 стрелковая дивизия. Погиб в бою 15.07.42. Похоронен в Новгородской области, Демянский район, д. Язвище.

БЕРЕЗЯНСКИЙ Леонид Яковлевич, род. 1894, с. Березово. Призван в Сов. Армию 1941, Звериноголовское. Рядовой, стрелок, воинская часть под номером полевой почты 20644. Погиб в бою 17.11.43. Похоронен в Беларуси, Витебская область, д. Багице.

БЕРТ Андрей Максимович, род. д. Кузьминовка. Призван в Сов. Армию 1941, Куртамыш. Был в последнем бою в сентябре 1942.

БЕСПАЛОВ Борис Александрович, род. 1917, г. Кемерово. Призван в Сов. Армию 1941, Куртамыш. Сержант, воинская часть под номером полевой почты 41425. Погиб в бою 20.01.44. Похоронен в Псковской области, Новосокольнический район, д. Теренино, братская могила.

БЕССОНОВ Григорий Меркурьевич, род. 1917, с. Сосновка. Призван в Сов. Армию 1941, Куртамыш. Рядовой, шофер, 262 автомобильный полк, 22 армия. Был в последнем бою 16.10.41в районе ст. Старица, в Тверской области.

БЕССОНОВ Иван Меркурьевич, род. 1906, с. Сосновка. Призван в Сов. Армию 1941, Куртамыш. Рядовой. Был в последнем бою в июне 1942.

БЕССОНОВ Михаил Сергеевич, род. 1920, д. Екатериновка Рязанской области. Призван в Сов. Армию 1940, Куртамыш. Рядовой. Был в последнем бою в июне 1944.

БЕССОНОВ Николай Иванович, род. 1919, г. Куртамыш. Призван в Сов. Армию 1941, Куртамыш. Лейтенант, командир взвода, 1322 стрелковый полк, 413 стрелковая дивизия. Был в последнем бою в ноябре 1941.

БЕССОНОВ Федор Меркурьевич, род. 1908, с. Сосновка. Призван в Сов. Армию 1941, Куртамыш. Рядовой, 1221 стрелковый полк, 367 стрелковая дивизия. Погиб в бою 7.01.42. Похоронен в Карелии, Медвежьегорский район, ст. Массельская.

БЕХТЕВ Иван Ильич, род. 1903, д. Зуево. Призван в Сов. Армию 1941, Куртамыш. Рядовой. Был в последнем бою в августе. 1942.

БЕХТЕРЕВ Николай Николаевич, род. 1922, д. Лебедевка. Призван в Сов. Армию 1941, Куртамыш. Ст. сержант, командир башни, 28 гв. отдельная танковая брига-

да. Погиб в бою 13.08.43. Похоронен в Смоленской области, Духовщинский район, д. Плющево.

БЕШНОВ Александр Васильевич, род. 1912, г. Куртамыш. Призван в Сов. Армию 1941, Куртамыш. Ст. сержант, пом. командира взвода. Погиб в бою в мае 1943. Похоронен в г. Иваново.

БИВИН Петр Егорович, род. 1918, д. Закоулово. Призван в Сов. Армию 1941, Куртамыш. Был в последнем бою в декабре 1944.

БИКТАЕВ Тасман, род. 1903, д. Степное. Призван в Сов. Армию 1941, Куртамыш. Рядовой. Погиб в бою в августе 1943. Похоронен на Украине, Сумская область, Краснопольский район, п. Дзержинский.

БИРЮК Андрей Лазаревич, род. 1908, с. Деинск Волынской области. Призван в Сов. Армию 1941, Звериноголовское. Рядовой. Был в последнем бою в феврале 1944.

БИРЮКОВ Андрей Федорович, род. д. Таволжанка. Призван в Сов. Армию 1941, Куртамыш. Мл. сержант, стрелок, 600 стрелковый полк. Погиб в бою 21.07.44. Похоронен на Украине, Тернопольская область, Бережанский район, д. Подгайцы.

БИРЮКОВ Иван Алексеевич, род. 1924, д. Таволжанка. Призван в Сов. Армию 1942, Куртамыш. Рядовой. Погиб в бою в январе 1945. Похоронен в Польше, Познанский уезд, местечко Зедан.

БИРЮКОВ Павел Захарович, род. 1903, д. Таволжанка. Призван в Сов. Армию 1941, Куртамыш. Рядовой. Погиб в бою в мае 1945. Похоронен в Чехо-Словакии, западная окраина с. Немчица.

БИРЮКОВ Сергей Захарович, род. 1900, д. Таволжанка. Призван в Сов. Армию 1941, Куртамыш. Рядовой, сапер, 86 отдельный батальон связи, 67 армия. Погиб в бою 9.10.42. Похоронен в Ленинградской области, Всеволжский район, д. Лиголамби.

БИТКОВ Александр Николаевич, род. 1911, с. Долговка. Призван в Сов. Армию 1941, Куртамыш. Капитан, 367 стрелковый полк, 71 стрелковая дивизия. Погиб в бою в январе 1943. Похоронен в Ленинградской области, Кировский район, д. Гайтомово.

БИТКОВ Александр Николаевич, род. 1919, с. Маслово. Призван в Сов. Армию 1938, Куртамыш. Рядовой. Был в последнем бою в марте 1942.

БИТКОВ Андрей Васильевич, род. 1913, с. Маслово. Призван в Сов. Армию 1941, Куртамыш. Рядовой. Был в последнем бою в сентябре 1941.

БИТКОВ Матвей, род. 1907, с. Маслово. Призван в Сов. Армию 1941, Куртамыш. Рядозой, 215 стрелковый полк. Умер 24.01.43 в плену, лагерь № 318, Ламсдорф.

БИТКОВ Николай Иванович, род. 1918, с. Маслово. Призван в Сов. Армию 1941, Куртамыш. Рядовой, парашютист, авиадесантная бригада, 3 армия. Был в последнем бою в сентябре 1944.

БИТКОВ Николай Константинович, род. 1912, с. Маслово. Призван в Сов. Армию 1941, Куртамыш. Старшина, воинская часть под номером полевой почты 51932-А. Погиб в бою 6.08.44.

БЛИНОВ Александр Васильевич, род. 1912, г. Куртамыш. Призван в Сов. Армию 1942, Куртамыш. Ст. сержант. Умер 12.05.43 в эвакогоспитале № 1388. Похоронен в г. Иваново, Сосновское кладбище, могила № 148.

БЛИНОВ Аркадий Васильевич, род. 1907, г. Куртамыш. Призван в Сов. Армию 1941, Куртамыш. Ря-

довой. Был в последнем бою в марте 1942.

БЛИНОВ Иван Васильевич, род. 1919, г. Куртамыш. Призван в Сов. Армию 1942, Куртамыш. Гв. мл. сержант, командир орудия, 163 гв. стрелковый полк, 54 гв. дивизия. Погиб в бою в 1943. Похоронен на Украине, Запорожская область, д. Чумпод.

БЛИНОВ Иван Давыдович, род. 1903, г. Куртамыш. Призван в Сов. Армию 1941, Куртамыш. Рядовой. Был в последнем бою в сентябре 1943.

БЛИНОВ Лазарь Иванович, род. 1925, д. Узково. Призван в Сов. Армию 1943, Куртамыш. Рядовой, стрелок, 353 стрелковая дивизия. Умер в марте 1945 в госпитале № 424. Похоронен на Украине, г. Кривой Рог, кладбище военгородка, могила № 4.

БЛИНОВ Леонид Федорович, род. 1924, г. Куртамыш. Призван в Сов. Армию 1942, Куртамыш. Сержант, воздушный стрелок, 224 штурманская авиационная дивизия. Был в последнем бою 10.06.43.

БЛЮДНЕВ Аркадий Январович, род. 1914, с. Обанино. Призван в Сов. Армию 1941, Куртамыш. Рядовой. Был в последнем бою в феврале 1942.

БОБКОВ Александр Федорович, род. 1894, с. Таволжанка. Призван в Сов. Армию 1941, Куртамыш. Рядовой, стрелок, 751 стрелковый полк, 165 стрелковая дивизия, 52 армия. Погиб в бою 1.07.42. Похоронен в Новгородской области, Чудовский район, д. Теремец-Курлянский.

БОБКОВ Алексей Петрович, род. 1908, д. Таволжанка. Призван в Сов. Армию 1941, Куртамыш. Рядовой. Был в последнем бою в декабре 1941.

БОБКОВ Дмитрий Михайлович, род. 1923, с. Демьяново Кустанайской области. Призван в Сов. Армию 1942, Куртамыш. Рядовой. Был в последнем бою в декабре 1943.

БОБКОВ Серафим Федорович, род. 1904, с. Таволжанка. Призван в Сов. Армию 1942, Куртамыш. Рядовой. Был в последнем бою в апреле 1941.

БОБОРЫКИН Александр Дмитриевич, род. с. Березово. Призван в Сов. Армию 1941, Куртамыш. Рядовой. Был в последнем бою в 1941.

БОБОРЫКИН Савелий Васильевич, род. с. Прорыв. Призван в Сов. Армию 1941, Куртамыш. Был в последнем бою в декабре 1941.

БОБРОВ Александр Андреевич, род. 1902, с. Долговка. Призван в Сов. Армию 1941, Куртамыш. Ефрейтор, стрелок, 580 стрелковый полк, 188 стрелковая дивизия. Погиб в бою 24.08.43. Похоронен в Новгородской области, Старорусский район, 1 км севернее д. Пенна.

БОБРОВ Алексей Андреевич, род. 1900, с. Долговка. Призван в Сов. Армию 1941, Куртамыш. Рядовой, стрелок, 47 стрелковый полк. Умер 22.04.42 в госпитале № 3820. Похоронен в г. Иваново, кладбище Балино, могила № 13.

БОБРОВ Григорий Андреевич, род. 1914, с. Долговка. Призван в Сов. Армию 1941, Куртамыш. Ефрейтор, телефонист, 517 стрелковый полк, 166 стрелковая дивизия. Погиб в бою в августе 1944. Похоронен в Латвии, Екабпилский район, п. Акнисте, братское кладбище.

БОБРОВ Иван Дмитриевич, род. 1908, с. Долговка. Призван в Сов. Армию 1941, Куртамыш. Рядовой. Был в последнем бою в августе 1943.

БОБРОВ Михаил Петрович, род. 1898, г. Миасс Челябинской области. Призван в Сов. Армию 1942, Куртамыш. Был в последнем бою в марте 1942.

БОБРОВ Николай Михайлович, род. 1923, г. Миасс Челябинской области. Призван в Сов. Армию 1942, Куртамыш. Мл. сержант. Был в последнем бою в сентябре 1944.

БОБРОВ Петр Андреевич, род. 1906, с. Долговка. Призван в Сов. Армию 1941, Куртамыш. Рядовой, стрелок, 311 стрелковая дивизия. Погиб в бою 23.03.42. Похоронен в Ленинградской области, ст. Погостье.

БОБРОВ Петр Иванович, род. 1913, г. Куртамыш. Призван в Сов. Армию 1941, Куртамыш. Рядовой, стрелок, 60 стрелковая дивизия. Погиб в бою 22.11.43. Похоронен в Беларуси, Гомельская область, г. Речица.

БОБРОВ Федор Андреевич, род. 1909, с. Долговка. Призван в Сов. Армию 1941, Куртамыш. Мл. лейтенант, командир взвода, 26 истребительная бригада, 4 ударная армия. Погиб в бою 28.07.42. Похоронен в Смоленской области, Велижский район, д. Самусенки.

БОБЫРЕВ Александр Трофимович, род. 1908, с. Косулино. Призван в Сов. Армию 1941, Куртамыш. Рядовой. Был в последнем бою в 1942.

БОБЫРЕВ Алексей Иванович, род. с. Прорыв. Призван в Сов. Армию 1941, Звериноголовское. Рядовой. Был в последнем бою в 1941.

БОБЫРЕВ Леонид Иванович, род. с. Прорыв. Призван в Сов. Армию 1941, Звериноголовское. Рядовой. Был в последнем бою 31.03.43.

БОБЫРЕВ Михаил Тимофеевич, род. 1912, с. Косулино. Призван в Сов. Армию 1941, Куртамыш. Ефрейтор. Погиб в бою в феврале 1945. Похоронен в Германии, 2 км от г. Польквиц.

БОБЫРЕВ Степан Осипович, род. 1904, с. Косулино. Призван в Сов. Армию 1941, Куртамыш. Рядовой, солдат, воинская часть под номером полевой почты 381323. Был в последнем бою в ноябре 1942.

БОБЫРЕВ Федор Иванович, род. 1912, с. Косулино. Призван в Сов. Армию 1941, Куртамыш. Был в последнем бою в 1941.

БОГАТЫРЕВ Георгий Дмитриевич, род. 1907, с. Пушкино. Призван в Сов. Армию 1941, Куртамыш. Гв. старшина, 12 гв. механизированная бригада, 5 гв. механизированный корпус. Был в последнем бою 31.10.43.

БОГДАНОВ Андрей Васильевич, род. 1924, Куртамыш. Призван в Сов. Армию 1941, Куртамыш. Рядовой. Погиб в бою в феврале 1942. Похоронен в Смоленской области, д. Петрушино.

БОГДАНОВ Иван Никитович, род. 1904, с. Песьяное. Призван в Сов. Армию 1941, Куртамыш. Рядовой. Был в последнем бою в декабре 1942.

БОГДАНОВ Степан Григорьевич, род. 1921, д. Камыши. Призван в Сов. Армию 1941, Куртамыш. Был в последнем бою в декабре 1941.

БОГДАНОВ Федор Григорьевич, род. 1918, с. Песьяное. Призван в Сов. Армию 1940, Куртамыш. Рядовой, воинская часть под номером полевой почты 144. Был в последнем бою в сентябре 1943.

БОГУШ Василий Петрович, род. 1911, д. Чесноковка. Призван в Сов. Армию 1941, Звериноголовское. Рядовой. Был в последнем бою в мае 1942.

БОЖИН Павел Васильевич, род. г. Куртамыш. Призван в Сов. Армию 1941, Куртамыш. Ефрейтор.

Погиб в бою в апреле 1943. Похоронен в Новгородской области, Старорусский район, д. Находка.

БОЛДИН Петр Васильевич, род. 1909, г. Куртамыш. Призван в Сов. Армию 1941, Куртамыш. Ст. сержант, помощник командира взвода, 30 механизированная бригада. Умер 2.01.43 в эвакогоспитале № 1814. Похоронен в Московской области, Наро-Фоминский район, с. Федоровка.

БОЛДИН Николай Александрович, род. г. Куртамыш. Призван в Сов. Армию 1941, Куртамыш. Мл. сержант. Погиб в бою в марте 1943. Похоронен в Курской области, Касторенский район, д. Успенское.

БОЛДИН Петр Васильевич, род. 1909, г. Куртамыш. Призван в Сов. Армию 1941, Куртамыш. Ст. сержант, пом. командира взвода. Погиб в бою 2.01.43. Похоронен в Московской области, Наро-Фоминский район, д. Федоровка, братская могила.

БОЛДЫРЕВ Дмитрий Николаевич, род. 1911, г. Куртамыш. Призван в Сов. Армию 1941, Куртамыш. Лейтенант, командир взвода. Погиб в бою 23.01.43. Похоронен в г. Усмань Липецкой области.

БОЛЬШАКОВ Абрам Терентьевич, род. 1899, с. Ярки. Призван в Сов. Армию 1942, Куртамыш. Рядовой. Был в последнем бою в марте 1943.

БОЛЬШАКОВ Андрей Васильевич, род. 1890, д. Губаново. Призван в Сов. Армию 1942, Куртамыш. Рядовой. Был в последнем бою в сентябре 1943.

БОЛЬШАКОВ Анатолий Иванович, род. 1923, с. Ярки. Призван в Сов. Армию 1941, Куртамыш. Рядовой. Был в последнем бою в сентябре 1944.

БОЛЬШАКОВ Антон Иванович, род. 1923, с. Ярки. Призван в Сов. Армию 1941, Куртамыш. Лейтенант. Был в последнем бою в 1943.

БОЛЬШАКОВ Аркадий Леонтьевич, род. 1924, с. Ярки. Призван в Сов. Армию 1942, Куртамыш. Сержант, командир отделения, 912 стрелковый полк, 243 стрелковая дивизия. Был в последнем бою в 1942 на Украине, Донецкая область, Добропольский район.

БОЛЬШАКОВ Василий Семенович, род. 1915, с. Ярки. Призван в Сов. Армию 1941, Куртамыш. Рядовой, стрелок, 921 стрелковый полк, 249 стрелковая дивизия. Погиб в бою 6.11.41. Похоронен в Тверской области, Кимрский район, д. Печетово.

БОЛЬШАКОВ Гавриил Игнатьевич, род. 1913, с. Ярки. Призван в Сов. Армию 1941, Куртамыш. Рядовой. Был в последнем бою в мае 1943.

БОЛЬШАКОВ Григорий Андреевич, род. 1925, г. Куртамыш. Призван в Сов. Армию 1943, Куртамыш. Рядовой, стрелок, 313 гв. стрелковая дивизия. Был в последнем бою 18.04.44.

БОЛЬШАКОВ Егор Семекович, род. 1919, с. Обанино. Призван в Сов. Армию 1939, Куртамыш. Рядовой. Был в последнем бою в октябре 1942.

БОЛЬШАКОВ Иван Григорьевич, род. 1926, д. Черкасово. Призван в Сов. Армию 1943, Звериноголовское. Рядовой, стрелок, 1111 стрелковый полк, 330 стрелковая дивизия. Погиб в бою 1.11.44. Похоронен в Беларуси, Витебская область, Поставский район, 200 м западнее д. Гута.

БОЛЬШАКОВ Калистрат Максимович, род. 1914, г. Куртамыш. Призван в Сов. Армию 1942, Куртамыш. Старшина, пом. командира взвода. 115 стрелковый полк, 332 стрелковая дивизия. Погиб в бою в сентябре 1943. Похоронен

в Смоленской области, Велижский район, 200 м севернее д. Саксонн.

БОЛЬШАКОВ Лука Сергеевич, род. 1906, д. Губаново. Призван в Сов. Армию 1941, Звериноголовское. Рядовой. Был в последнем бою в феврале 1942.

БОЛЬШАКОВ Михаил Иванович, род. 1925, с. Ярки. Призван в Сов. Армию 1942, Куртамыш. Рядовой. Был в последнем бою в феврале 1945.

БОЛЬШАКОВ Михаил Федорович, род. 1901, д. Ярки. Призван в Сов. Армию 1941, Куртамыш. Рядовой, наводчик, 343 батальон, 151 укрепрайон. Был в последнем бою в мае 1942 на Украине, Крымская область.

БОЛЬШАКОВ Николай Лазаревич, род. 1925, с. Ярки. Призван в Сов. Армию 1943, Куртамыш. Рядовой, стрелок, 875 стрелковый полк. Погиб в бою в декабре 1943. Похоронен в Беларуси, Витебская область, Лиозненский район, д. Еремино.

БОЛЬШАКОВ Нифантий Сергеевич, род. 1912, с. Ярки. Призван в Сов. Армию 1941, Куртамыш. Рядовой. Был в последнем бою в декабре 1941.

БОЛЬШАКОВ Филимон Евграфович, род. 1912, д. Ярки. Призван в Сов. Армию 1941, Куртамыш. Рядовой, стрелок. Умер от ран в декабре 1943. Похоронен в г. Орехово-Зуево Московской области.

БОРДИНСКИХ Федор Яковлевич, род. 1922, с. Кузьминовка. Призван в Сов. Армию 1941, Куртамыш. Рядовой. Был в последнем бою в ноябре 1943.

БОРЕКОВ Ефим Терентьевич. Призван в Сов. Армию 1941, Куртамыш. Рядовой. Был в последнем бою в ноябре 1943.

БОРИСОВ Иван Иванович, род. д. Ново-Николка. Призван в Сов. Армию 1941, Звериноголовское. Рядовой. Был в последнем бою в феврале 1942.

БОРИСОВ Иван Петрович, род. 1921, д. Таволжанка. Призван в Сов. Армию 1940, Куртамыш. Был в последнем бою в марте 1945.

БОРИСОВ Николай Терентьевич, род. с. Камаган. Призван в Сов. Армию 1941, Звериноголовское. Рядовой. Погиб в бою в сентябре 1942. Похоронен в Волгоградской области, Городищенский район, с. Самофаловка.

БОРОВКОВ Аркадий Тимофеевич, род. 1907, г. Куртамыш. Призван в Сов. Армию 1941, Куртамыш. Ст. сержант, пом. командира взвода. Погиб в бою 4.03.43. Похоронен в Ленинградской области, 2 км юго-западнее д. Дрозды.

БОРОВЫХ Алексей Андреевич, род. 1906, г. Куртамыш. Призван в Сов. Армию 1941, Куртамыш. Рядовой. Погиб в бою в августе 1941. Похоронен в Смоленской области, с. Примаково.

БОРОВЫХ Валентин Яковлевич, род. 1923, д. Фроловка. Призван в Сов. Армию 1941, Куртамыш. Мл. лейтенант, командир взвода, 252 стрелковая дивизия. Умер 2.12.42 в госпитале № 872. Похоронен в Волгоградской области, хут. Зимницкий.

БОРОВЫХ Василий Петрович, род. 1922, с. Озерное. Призван в Сов. Армию 1941, Звериноголовское. Рядовой, 16 гв. гаубичный артиллерийский полк. Погиб в бою 19.07.44. Похоронен в Беларуси, Гродненская область, Гродненский район, д. Свислочь.

БОРОВЫХ Дмитрий Степанович, род. г. Куртамыш. Призван в Сов. Армию 1941, Куртамыш. Рядовой. Погиб в плену в Германии в апреле 1943.

БОРОВЫХ Лаврентий Степанович, род. 1901, с. Долговка. Призван в Сов. Армию 1942, Куртамыш. Рядовой. Был в последнем бою в сентябре 1942.

БОРОВЫХ Николай Михайлович, род. 1914, с. Рыбное Альменевского района. Призван в Сов. Армию 1941, Куртамыш. Рядовой. Был в последнем бою в ноябре 1941.

БОРОВЫХ Федор Андреевич, род. 1914, с. Рыбное Альменевского района. Призван в Сов. Армию 1941, Коми АССР. Пом. командира взвода. Умер 22.01.42 в госпитале № 3028. Похоронен в Костромской области, г. Буй, городское кладбище.

БОРОДИН Георгий Данилович, род. 1902, г. Куртамыш. Призван в Сов. Армию 1941, Куртамыш. Рядовой. Был в последнем бою в сентябре 1943.

БОРОДИН Николай Алексеевич, род. 1909, с. Косулино. Призван в Сов. Армию 1941, Куртамыш. Рядовой. Погиб в бою в ноябре 1944. Похоронен в Венгрии, с. Памэнинг.

БОРОДИН Павел Иванович, род. 1915, д. Романовка. Призван в Сов. Армию 1941, Звериноголовское. Сержант, командир отделения, 562 стрелковый полк. Умер 17.08.42 в госпитале № 2020. Похоронен в Ярославской области, г. Рыбинск, городское кладбище.

БОРОДИН Павел Михайлович, род. 1902, с. Березово. Призван в Сов. Армию 1941, Звериноголовское. Рядовой. Был в последнем бою в августе 1942.

БОРЧАНИНОВ Александр Николаевич, род. 1906, д. Белоногово. Призван в Сов. Армию 1941, Куртамыш. Рядовой, воинская часть под номером полевой почты 343. Был в последнем бою в марте 1942.

БОРЧАНИНОВ Василий Михайлович, род. 1912, с. Долговка. Призван в Сов. Армию 1941, Куртамыш. Рядовой. Был в последнем бою в октябре 1941.

БОТИН Павел Васильевич, род. 1904, г. Куртамыш. Призван в Сов. Армию 1941, Куртамыш. Ефрейтор. Погиб в бою в апреле 1943. Похоронен в Новгородской области, Старорусский район, 300 м южнее д. Иоходно.

БОТНИКОВ Георгий Дмитриевич, род. 1901, д. Редуть. Призван в Сов. Армию 1941, Звериноголовское. Мл. сержант, командир отделения, 116 гв. стрелковая дивизия. Погиб в бою 25.04.45. Похоронен в Германии, д. Ней-Эдерниц, братское кладбище, могила № 5.

БОЧАРОВ Макар Иванович, род. с. Прорыв. Призван в Сов. Армию 1941, Звериноголовское. Рядовой, стрелок, 1323 стрелковый полк. Умер 14.08.43. в госпитале № 1145.

БОЯРИНЦЕВ Емельян Иванович, род. 1903, д. Константиновка. Призван в Сов. Армию 1941, Курган. Рядовой, телефонист, 928 артиллерийский полк, 367 стрелковая дивизия. Был в последнем бою 6.02.42.

БОЯРИНЦЕВ Иван Михайлович, род. 1907, г. Куртамыш. Призван в Сов. Армию 1941, Куртамыш. Рядовой. Был в последнем бою в мае 1942.

БОЯРИНЦЕВ Степан Филимонович, род. 1901, д. Ольховка. Призван в Сов. Армию 1941, Куртамыш. Рядовой. Был в последнем бою в марте 1942.

БОЯРИНЦЕВ Тимофей Алексеевич, род. 1911, д. Константиновка. Призван в Сов. Армию 1941, Куртамыш. Ст. сержант. Погиб в бою в 1944. Похоронен на Украине, Киевская область, г. Фастов.

БРАГИН Алексей Евстигнеевич, род. 1905, г. Куртамыш. Призван в Сов. Армию 1941, Троицк Челябинской области. Рядовой, стрелок, 47 механизированная бригада. Погиб в бою 9.10.44. Похоронен в Литве, местечко Плунгяны.

БРАГИН Петр Романович, род. 1905, г. Куртамыш. Рядовой, стрелок. Был в последнем бою в мае 1945.

БРУНЕТКИН Василий Андреевич, род. 1920, с. Никольское. Призван в Сов. Армию 1941, Куртамыш. Рядовой. Был в последнем бою в мае 1942.

БРУНЕТКИН Егор Андреевич, род. 1902, д. Никольское. Призван в Сов. Армию 1941, Куртамыш. Рядовой. Погиб в бою в апреле 1943. Похоронен в Новгородской области, Маревский район, д. Ловит.

БРУСНИЦИН Алексей Никандрович, род. 1899, г. Куртамыш. Призван в Сов. Армию 1942, Куртамыш. Рядовой, Погиб в бою в апреле 1945. Похоронен в Германии, на западной окраине д. Фридрихова, могила № 1.

БРЫЗГАЛОВ Алексей Леонтьевич, род. 1905, с. Звериноголовское. Призван в Сов. Армию 1941, Звериноголовское. Рядовой, стрелок. Погиб в бою в июле 1942. Похоронен в Новгородской области, Маловишерский район, 2 км западнее д. Просеково, братская могила.

БРЫЗГАЛОВ Александр Петрович, род. 1924, с. Каминка. Призван в Сов. Армию 1942, Звериноголовское. Рядовой, 919 стрелковый полк. Погиб в бою 23.07.44. Похоронен в Беларуси, Витебская область, д. Шарковщина.

БРЫЗГАЛОВ Андрей Николаевич, род. 1892, с. Каминка. Призван в Сов. Армию 1943, Звериноголовское. Рядовой. Был в последнем бою в феврале 1945.

БРЫЗГАЛОВ Василий Андреевич, род. 1924, с. Звериноголовское. Призван в Сов. Армию 1942, Звериноголовское. Рядовой. Был в последнем бою в 1943.

БРЫЗГАЛОВ Василий Дмитриевич, род. 1919, с. Каминка. Призван в Сов. Армию 1941, Звериноголовское. Рядовой. Был в последнем бою в марте 1943.

БРЫЗГАЛОВ Евлампий Афонасьевич, род. 1913, с. Каминка. Призван в Сов. Армию 1941, Куртамыш. Ст. сержант, воинская часть под номером полевой почты 129. Был в последнем бою в сентябре 1941 под г. Смоленском.

БРЫЗГАЛОВ Леонид Яковлевич, род. 1926, с. Закоулово. Призван в Сов. Армию 1943, Куртамыш. Ефрейтор. Погиб в бою в октябре 1944. Похоронен в Латвии, хутор Бруверог.

БРЫЗГАЛОВ Петр Емельянович, род. 1916, с. Каминка. Призван в Сов. Армию 1941, Звериноголовское. Рядовой. Был в последнем бою в декабре 1941.

БРЫЗГАЛОВ Федор Николаевич, род. 1897, с. Каминка. Призван в Сов. Армию 1943, Звериноголовское. Рядовой. Был в последнем бою в апреле 1944.

БРЫЗГАЛОВ Филимон Александрович, род. 1913, с. Каминка. Призван в Сов. Армию 1941, Звериноголовское. Сержант, 954 стрелковый полк, 194 стрелковая дивизия. Умер в августе 1944 в госпитале № 692. Похоронен в Тверской области, Бельский район, д. Волково.

БРЫЛУНОВ Семен Михайлович, род. 1914. Призван в Сов. Армию 1941, Куртамыш. Мл. политрук. Погиб в бою в 1942. Похоронен в Тверской области, Торжокский район, д. Мелехино.

БРЮСОВ Александр Григорьевич, род. 1915, с. Шатрово Рамен-

ского района Московской области. Призван в Сов. Армию 1941. Самара. Рядовой. Был в последнем бою в июле 1942.

БРЮХАНОВ Алексей Геннадьевич, род. 1913, с. Прорыв. Призван в Сов. Армию 1941, Звериноголовское. Рядовой, 1055 стрелковый полк. Погиб в бою в мае 1942.

БУБНОВ Андриян Максимович, род. 1906, с. Камыши. Призван в Сов. Армию 1942, Куртамыш. Рядовой, стрелок, 987 стрелковый полк, 226 стрелковая дивизия. Погиб в бою в янв. 1943. Похоронен в Волгоградской области, Дубовский район, д. Ершовка.

БУБНОВ Зиновий Григорьевич, род. 1895, с. Закоулово. Призван в Сов. Армию 1942, Куртамыш. Рядовой, воинская часть под номером полевой почты 388442. Был в последнем бою в августе 1943.

БУБНОВ Иван Максимович, род. 1901, с. Камыши. Призван в Сов. Армию 1942, Звериноголовское. Рядовой. Был в последнем бою в 1941.

БУБНОВ Федор Иванович, род. 1915, с. Камыши. Призван в Сов. Армию 1941, Куртамыш. Рядовой. Был в последнем бою в октябре 1941.

БУКОВ Яков Петрович, род. 1898, г. Челябинск. Призван в Сов. Армию 1941, Звериноголовское. Рядовой. Был в последнем бою в октябре 1943.

БУЛАТОВ Алексей Андреевич, род. 1906, с. Косулино. Призван в Сов. Армию 1941, Куртамыш. Рядовой, 1247 стрелковый полк. Был в последнем бою в декабре 1941.

БУЛАТОВ Андрей Николаевич, род. 1911, с. Белоногово. Призван в Сов. Армию 1941, Куртамыш. Рядовой. Был в последнем бою в декабре 1941.

БУЛАТОВ Антон Савельевич, род. 1922, с. Верхнее. Призван в Сов. Армию 1942, Куртамыш. Сержант, командир орудия, 608 артиллерийский полк, 165 стрелковая дивизия. Погиб в бою в октябре 1943. Похоронен в Псковской области, Великолукский район, д. Палешево.

БУЛАТОВ Афонасий Иванович, род. в с. Белоногово. Призван в Сов. Армию 1941, Куртамыш. Рядовой. Был в последнем бою в сентябре 1941.

БУЛАТОВ Афонасий Николаевич, род. 1919, с. Белоногово Призван в Сов. Армию 1941, Куртамыш. Рядовой, пулеметчик, Погиб в бою в июле 1942. Похоронен в Карелии, берег озера Лысья-Онеже.

БУЛАТОВ Виктор Евстафьевич, род. 1909, с. Белоногово. Призван в Сов. Армию 1941, Куртамыш. Рядовой. Был в последнем бою в феврале 1942.

БУЛАТОВ Гордей Оприлович, род. 1906, с. Белоногово. Призван в Сов. Армию 1941, Куртамыш. Был в последнем бою в 1941.

БУЛАТОВ Дмитрий Макарович, род. 1910, Куртамыш. Призван в Сов. Армию 1941, Куртамыш. Рядовой, стрелок, 376 стрелковый полк, 220 стрелковая дивизия. Погиб в бою 27.03.42. Похоронен в Тверской области, Ржевский район, д. Погорелки.

БУЛАТОВ Ефим Иванович, род. 1915, с. Белоногово. Призван в Сов. Армию 1941, Куртамыш. Рядовой, воинская часть под номером полевой почты 07095. Был в последнем бою 20.09.43.

БУЛАТОВ Иван Иванович, род. 1916, с. Верхнее. Призван в Сов. Армию 1941, Куртамыш. Рядовой, пулеметчик, 610 стрелковый полк, 203 стрелковая дивизия. Погиб в бою 27.08.42. Похоронен на хуторе Ягодный.

БУЛАТОВ Иосиф Андреевич, род. 1925, с. Жуково. Призван в Сов. Армию 1943, Куртамыш. Сержант. Погиб в бою в октябре 1944. Похоронен в Польше, г. Седльце.

БУЛАТОВ Карп Леонтьевич, род. 1900, с. Белоногово. Призван в Сов. Армию 1941, Куртамыш. Рядовой, стрелок. Был в последнем бою в феврале 1942.

БУЛАТОВ Кирилл Матвеевич, род. 1900, с. Белоногово. Призван в Сов. Армию 1941, Куртамыш. Рядовой. Был в последнем бою в декабре 1941.

БУЛАТОВ Михаил Нефедович, род. 1925, с. Белоногово. Призван в Сов. Армию 1943, Куртамыш. Рядовой. Был в последнем бою в июле 1943.

БУЛАТОВ Михей Иванович, род. 1904, с. Белоногово. Призван в Сов. Армию 1941, Куртамыш. Ефрейтор. Погиб в бою в марте 1945. Похоронен в Польше, п. Бреды, городское кладбище, могила № 26.

БУЛАТОВ Николай Филиппович, род. 1924, с. Белоногово. Призван в Сов. Армию 1942, Звериноголовское. Гв. лейтенант, командир взвода, 284 стрелковый полк. Погиб в бою 18.12.43. Похоронен на Украине, Кировоградская область, Знаменский район, с. Ново-Николаевка.

БУЛАТОВ Петр Алексеевич, род. 1903, г. Куртамыш. Призван в Сов. Армию 1941, Куртамыш. Рядовой, стрелок, 275 стрелковый полк, 117 стрелковая дивизия, 22 ударная армия. Погиб в бою 31.05.42.

БУЛАТОВ Петр Андреевич, род. 1923, с. Белоногово. Призван в Сов. Армию 1942, Куртамыш. Мл. сержант, летчик. Погиб в бою в июле 1943. Похоронен в Орловской области, г. Болхов.

БУЛАТОВ Петр Анподитович, род. 1921, с. Белоногово. Призван в Сов. Армию 1941, Куртамыш. Ст. сержант. Был в последнем бою в августе 1942.

БУЛАТОВ Петр Васильевич, род. 1905, с. Белоногово. Призван в Сов. Армию 1942, Куртамыш. Рядовой. Был в последнем бою в октябре 1942.

БУЛАТОВ Савелий Андреевич, род. с. Белоногово. Призван в Сов. Армию 1941, Куртамыш. Рядовой. Был в последнем бою в 1941.

БУЛАТОВ Степан Алексеевич, род. 1908, с. Верхнее. Призван в Сов. Армию 1941, Куртамыш. Рядовой. Был в последнем бою в ноябре 1941.

БУЛАТОВ Устин Иванович, род. 1903, с. Белоногово. Призван в Сов. Армию 1941, Куртамыш. Рядовой. Был в последнем бою в декабре 1941.

БУЛАТОВ Филлипп Иванович, род. 1908, с. Белоногово. Призван в Сов. Армию 1941, Куртамыш. Был в последнем бою в 1941.

БУЛЫГИН Илларион Федорович, род. г. Куртамыш. Призван в Сов. Армию 1941, Куртамыш. Погиб в бою в августе 1942. Похоронен в Тверской области, Нелидовский район, д. Дятлово.

БУРДОВ Антон Ильич, род. 1904, д. Черкасово. Призван в Сов. Армию 1941, Звериноголовское. Сержант, командир отделения, 377 стрелковая дивизия. Погиб в бою 23.12.41. Похоронен в Новгородской области, Чудовский район, д. Дунаево.

БУРДОВ Константин Ильич, род. 1903, г. Куртамыш. Призван в Сов. Армию 1941, Куртамыш. Стрелок. Был в последнем бою в марте 1942.

БУРДОВ Тимофей Петрович, род. 1919, с. Пепелино. Призван

в Сов. Армию 1939, Куртамыш. Рядовой. Погиб в бою в марте 1945. Похоронен в г. Граснисиндофе.

БУРКОВ Василий Семенович, род. 1911, д. Чесноковка. Призван в Сов. Армию 1942, Звериноголовское. Рядовой. Был в последнем бою в 1942.

БУРЛАКОВ Иван Федорович, род. 1907, д. Гавриловка, Харьковской области. Призван в Сов. Армию 1941, Куртамыш. Рядовой, 3 транспортный батальон, 48 мотополк. Умер в госпитале в 1941. Похоронен в г. Воронеже.

БУРМИСТРОВ Михаил Алексеевич, род. 1900, с. Прорыв. Призван в Сов. Армию 1941, Куртамыш. Рядовой. Был в последнем бою в мае 1945.

БУРНАШОВ Александр Иванович, род. 1910, с. Жуково. Призван в Сов. Армию 1941, Куртамыш. Рядовой. Был в последнем бою в сентябре 1941.

БУРНАШОВ Алексей Федорович, род. 1916, с. Жуково. Призван в Сов. Армию 1941, Куртамыш. Рядовой, 333 стрелковый полк. Был в последнем бою в мае 1942.

БУРНАШОВ Андрей Филиппович, род. 1922, с. Жуково. Призван в Сов. Армию 1941, Куртамыш. Рядовой, минометчик, 108 стрелковый полк, 36 гв. стрелковая дивизия. Погиб в бою 6.12. 42. Похоронен в Волгоградской области, с. Варваровка.

БУРНАШОВ Автоном Дмитриевич, род. 1900, с. Верхнее. Призван в Сов. Армию 1941, Куртамыш. Рядовой. Был в последнем бою в марте 1942.

БУРНАШОВ Борис Гурьянович, род. 1927, с. Жуково. Призван в Сов. Армию 1945, Куртамыш. Рядовой. Был в последнем бою в 1945.

БУРНАШОВ Виктор Дмитриевич, род. 1910, д. Клоктухино. Призван в Сов. Армию 1941, Куртамыш. Рядовой, стрелок. Был в последнем бою в январе 1942.

БУРНАШОВ Григорий Матвеевич, род. 1914, с. Верхнее. Призван в Сов. Армию 1940, Куртамыш. Рядовой. Был в поспеднем бою в ноябре 1941.

БУРНАШОВ Гурий Иванович, род. 1895, д. Жуково. Призван в Сов. Армию 1942, Куртамыш, Рядовой. Погиб в бою в ноябре 1942. Похоронен в Беларуси, Витебская область, Полоцкий район, д. Преслянка.

БУРНАШОВ Дорофей Ульянович, род. 1917, с. Жуково. Призван в Сов. Армию 1941, Куртамыш. Сержант, зам. командира отделения, 694 стрелковый полк, 383 стрелковая дивизия. Погиб в бою 16.07.42. Похоронен на Украине, Луганская область, кладбище совхоза «Зеленый Гай», могила № 148.

БУРНАШОВ Евстафий Иванович, род. 1911, с. Верхнее. Призван в Сов. Армию 1941, Куртамыш. Рядовой. Был в последнем бою в декабре 1942.

БУРНАШОВ Егор Иванович, род. 1923, с. Верхнее. Призван в Сов. Армию 1942, Куртамыш. Рядовой, минометчик, 4 гв. стрелковая бригада. Был в последнем бою в сентябре 1942 у д. Капустино, высота 113.

БУРНАШОВ Иван Гурьянович, род. 1914, с. Верхнее. Призван в Сов. Армию 1940, Куртамыш. Рядовой. Был в последнем бою в августе 1941.

БУРНАШОВ Иван Иванович, род. 1904, г. Куртамыш. Призван в Сов. Армию 1941, Куртамыш. Рядовой, 1222 стрелковый полк, 367 стрелковая дивизия. Погиб в бою 7.01.42. Похоронен в Карелии, 14 разъезд Кировской железной дороги.

БУРНАШОВ Лазарь Иванович, род. 1918, Алтайский край. Призван в Сов. Армию 1941, Куртамыш. Рядовой. Был в последнем бою в марте 1942.

БУРНАШОВ Лука Евстафьевич, род. 1923, г. Куртамыш. Призван в Сов. Армию 1941, Куртамыш. Рядовой. Погиб в бою в октябре 1942. Похоронен в г. Волгограде.

БУРНАШОВ Назар Самойлович, род. 1907, г. Куртамыш. Рядовой, 1255 стрелковый полк, 379 стрелковая дивизия. Погиб в бою в январе 1942. Похоронен в Тверской области, д. Алексеевка.

БУРНАШОВ Николай Иванович, род. г. Новый Оскол Курской области. Призван в Сов. Армию 1941, Куртамыш. Рядовой, 135 гаубичный артиллерийский полк. Был в последнем бою в июле 1942.

БУРНАШОВ Нифонт Иванович, род. 1916, д. Жуково. Призван в Сов. Армию 1941, Куртамыш. Сержант, командир отделения, 349 стрелковый полк, 26 стрелковая дивизия. Погиб в бою в октябре 1941. Похоронен в Новгородской области, Демянский район, д. Сухая Нива.

БУРНАШОВ Осип Семенович, род. 1904, г. Куртамыш. Призван в Сов. Армию 1941, Куртамыш. Рядовой, стрелок, 1221 стрелковый полк. Умер в мае 1942 в эвакогоспитале № 2515. Похоронен в Архангельской области г. Няндома.

БУРНАШОВ Петр Иванович, род. 1905, с. Жуково. Призван в Сов. Армию 1941, Куртамыш. Рядовой. Был в последнем бою в апреле 1942.

БУРНАШОВ Серафим Трифонович, род. 1913, с. Верхнее. Призван в Сов. Армию 1940, Куртамыш. Рядовой, 140 артиллерийский полк. Умер 25.05.42 в эвакогоспитале № 3473. Похоронен в г. Костроме, гражданское кладбище.

БУРНАШОВ Терентий Матвеевич, род. 1913, с. Верхнее. Призван в Сов. Армию 1941, Куртамыш. Рядовой. Был в последнем бою в октябре 1941.

БУРНАШОВ Федосей Иванович, род. 1925, с. Верхнее. Призван в Сов. Армию 1943, Куртамыш. Десантник. Был в последнем бою в 1943.

БУРНАШОВ Филат Дмитриевич, род. 1895, с. Верхнее. Призван в Сов. Армию 1942, Куртамыш. Рядовой, 751 стрелковый полк. Погиб в бою в июле 1942. Похоронен в Новгородской области, Чудовский район, д. Мясной Бор.

БУРНАШОВ Форофон Ульянович, род. 1916, с. Жуково. Призван в Сов. Армию 1941, Куртамыш. Рядовой. Был в последнем бою в июле 1942.

БУРТАСОВ Сергей Павлович, род. 1902, с. Киват Кузоватского района Ульяновской области. Призван в Сов. Армию 1941, Звериноголовское. Ефрейтор, стрелок, 22 стрелковый полк, 92 стрелковая дивизия. Погиб в бою 29.05.44. Похоронен в Ленинградской области, Подпорожский район, 800 м севернее р. Черная.

БУРТАСОВ Яков Сергеевич, род. 1918, с. Донки. Призван в Сов. Армию 1938, Звериноголовское. Рядовой, стрелок, 172 стрелковая дивизия. Погиб в бою 26.01.43. Похоронен в Белгородской области, Яковлевский район, 2 км от д. Крапивинское.

БУРТОВСКИЙ Николай Михайлович, род. 1910, г. Тула. Призван в Сов. Армию 1942, Куртамыш. Рядовой. Погиб в бою в феврале 1943. Похоронен 500 м севернее д. Широковка.

БУХАРОВ Иван Яковлевич, род. 1907, г. Куртамыш. Призван в Сов. Армию 1941, Куртамыш. Рядовой, 759 стрелковый полк. Погиб в бою в январе. 1942. Похоронен в Новгородской области, Демянский район, д. Замошье.

БЫБИН Григорий Андреевич, род. 1909, с. Каминское. Призван в Сов. Армию 1941, Куртамыш. Рядовой. Погиб в бою 25.08.42. Похоронен в Волгоградской области, г. Серафимович.

БЫБИН Зиновий Григорьевич, род. 1895, с. Закоулово. Призван в Сов. Армию 1942, Куртамыш. Рядовой. Был в последнем бою в мае 1943.

БЫБИН Иван Алексеевич, род. 1915, с. Каминка. Призван в Сов. Армию 1941, Куртамыш. Погиб в бою 25.08.42. Похоронен на Украине, Сумская область, Ахтырский район, д. Михайловка.

БЫБИН Михаил Афонасьевич, род. 1924, с. Закоулово. Призван в Сов. Армию 1942, Куртамыш. Сержант, наводчик, 19 стрелковый полк, 90 стрелковая дивизия. Погиб в бою в январе 1944. Похоронен в Ленинградской области, Ломоносовский район, совхоз «Красная Балка».

БЫБИН Михаил Константинович, род. 1918, с. Каминка. Призван в Сов. Армию 1941, Куртамыш. Рядовой. Погиб в бою 15.08.43. Похоронен в Ростовской области, хутор Светлый.

БЫБИН Николай Егорович, род. 1922, с. Закоулово. Призван в Сов. Армию 1941, Куртамыш. Рядовой, 967 стрелковый полк. Умер в октябре 1942 в госпитале № 2199. Похоронен в Волгоградской области, хутор Широкий.

БЫБИН Павел Иванович, род. 1900, с. Каминка. Призван в Сов. Армию 1942, Куртамыш. Был в последнем бою в 1942.

БЫБИН Петр Григорьевич, род. 1921, с. Закоулово. Призван в Сов. Армию 1941, Куртамыш. Судьба неизвестна.

БЫКОВ Аверьян Логинович, род. 1916, д. Жуково. Призван в Сов. Армию 1941, Куртамыш. Старшина, механик-водитель, 89 танковый батальон, 148 танковая бригада. Погиб в бою 10.07.42. Похоронен в Воронежской области, Рамонский район, д. Большая Верейка.

БЫКОВ Василий Иванович, род. 1905, д. Кузьминовка. Призван в Сов. Армию 1941, Куртамыш. Рядовой. Был в последнем бою в октябре 1941.

БЫКОВ Матвей Иванович, род. с. Прорыв. Призван в Сов. Армию 1941, Звериноголовское. Рядовой. Был в последнем бою в сентябре 1941.

БЫКОВ Матвей Прокопьевич, род. 1907, д. Кузьминовка. Призван в Сов. Армию 1941, Куртамыш. Рядовой. Был в последнем бою в сентябре 1941.

БЫКОВ Михаил Григорьевич, род. 1920, с. Озерное. Призван в Сов. Армию 1941, Звериноголовское. Рядовой, 29 гв. командный пункт. Погиб в бою 12.02.44. Похоронен на Украине, Ровенская область, г. Дубно.

БЫКОВ Никита Фотеевич, род. 1898, с. Жуково. Призван в Сов. Армию 1941, Куртамыш. Рядовой. Был в последнем бою в апреле 1942.

БЫКОВ Николай Григорьевич, род. 1925, д. Кузьминовка. Призван в Сов. Армию 1943, Куртамыш. Рядовой, пулеметчик, 305 стрелковый полк. Умер в 1944 в эвакогоспитале № 3932. Похоронен на Украине, г. Киев, Смоленское кладбище.

БЫКОВ Павел Прокопьевич, род. 1905, д. Кузьминовка. При-

зван в Сов. Армию 1941, Куртамыш. Рядовой, 125 стрелковая дивизия. Был в последнем бою в январе 1944.

БЫКОВ Петр Сергеевич, род. 1921, д. Кузьминовка. Призван в Сов. Армию 1942, Куртамыш. Мл. сержант. Был в последнем бою в октябре 1943.

БЫКОВ Севостьян Устинович, род. 1925, с. Жуково. Призван в Сов. Армию 1943, Куртамыш. Рядовой. Был в последнем бою в ноябре 1944.

БЫКОВ Сергей Михайлович, род. 1917, с. Жуково. Призван в Сов. Армию 1941, Куртамыш. Лейтенант, командир взвода, 121 танковая бригада. Был в последнем бою 25.09.42.

БЫКОВ Тимофей Ефимович, род. 1901, с. Жуково. Призван в Сов. Армию 1941, Глядянское. Гв. сержант, орудийный номер, 289 гв. истребительно-противотанковый полк. Погиб в бою в феврале 1943. Похоронен в Ленинградской области, г. Колпино.

БЫКОВ Яков Логантьевич, род. 1906, с. Жуково. Призван в Сов. Армию 1941, Куртамыш. Рядовой. Умер в марте 1942 в госпитале № 2540. Похоронен в Свердловской области, г. Тавда.

— В —

ВАВИЛОВ Семен Семенович, род. 1924, с. Лебяжье. Призван в Сов. Армию 1942, Куртамыш. Сержант. Погиб в бою в январе 1944. Похоронен на Украине, Винницкая область, Казатинский район, с. Глуховцы, возле школы.

ВАВИЛОВ Сергей Иванович, род. 1907, с. Таволжанка. Призван в Сов. Армию 1941, Куртамыш. Рядовой, 37 стрелковая дивизия, 32 армия. Был в последнем бою в феврале 1942.

ВАГАНОВ Александр Петрович, род. 1926, д. Белое. Призван в Сов. Армию 1942, Звериноголовское. Рядовой, стрелок, 18 гв. стрелковый полк, 9 гв. стрелковая дивизия. Погиб в бою 26.03.45. Похоронен в Латвии, д. Лэйниэки.

ВАГАНОВ Алексей Григорьевич, род. 1926, с. Березово. Призван в Сов. Армию 1944, Звериноголовское. Рядовой. Был в последнем бою в 1945, в Германии.

ВАГАНОВ Афонасий Дмитриевич, род. 1894, с. Березово. Призван в Сов. Армию 1942, Звериноголовское. Гв. ефрейтор, стрелок, 272 гв. стрелковый полк, 90 гв. стрелковая дивизия. Погиб в бою 15.08.43. Похоронен на Украине, Харьковская область, Валковский район, д. Алексеевка.

ВАГАНОВ Василий Иванович, род. 1925, г. Куртамыш. Призван в Сов. Армию 1944, Куртамыш. Рядовой. Погиб в бою в июле 1944. Похоронен в Карелии, северо-восточнее д. Кильбо, братская могила.

ВАГАНОВ Григорий Павлович, род. 1907, с. Березово. Призван в Сов. Армию 1941, Звериноголовское. Мл. политрук, 455 особый стрелковый батальон. Умер 2.04.42 в госпитале № 452. Похоронен в Тверской области, Ржевский район, д. Петрищево.

ВАГАНОВ Григорий Федорович, род. 1905, с. Березово. Призван в Сов. Армию 1941, Звериноголовское. Рядовой, 1225 стрелковый полк. Был в последнем бою в 1942.

ВАГАНОВ Иван Иосифович, род. 1914, с. Березово. Призван в Сов. Армию 1941, Звериного-

ловское. Старшина. Был в последнем бою в ноябре 1941.

ВАГАНОВ Константин Николаевич, род. 1923, д. Белое. Призван в Сов. Армию 1942, Звериноголовское. Рядовой, воинская часть под номером полевой почты 37595. Был в последнем бою в декабре 1944.

ВАГАНОВ Константин Федорович, род. 1907, с. Березово. Призван в Сов. Армию 1941. Рядовой. Был в последнем бою в октябре 1941.

ВАГАНОВ Николай Андреевич, род. 1918, д. Белое. Призван в Сов. Армию 1941, Звериноголовское. Рядовой. Был в последнем бою 7.02.42.

ВАГАНОВ Николай Петрович, род. 1925, с. Березово. Призван в Сов. Армию 1943, Звериноголовское. Рядовой. Был в последнем бою в 1945.

ВАГАНОВ П. К., род. с. Березово. Призван в Сов. Армию 1941, Звериноголовское. Рядовой. Был в последнем бою в 1941.

ВАГАНОВ Сергей Степанович, род. 1916, с. Звериноголовское. Призван в Сов. Армию 1941, Звериноголовское. Рядовой, стрелок, 259 стрелковая дивизия. Был в последнем бою в октябре 1941 под г. Кириши Ленинградской области.

ВАГАНОВ Фома Андреевич, род. 1905, с. Березово. Призван в Сов. Армию 1941, Звериноголовское. Рядовой, минометчик, 1223 стрелковый полк. Был в последнем бою в апреле 1942.

ВАГАНОВ Фома Николаевич, род. 1901, д. Белое. Призван в Сов. Армию 1941, Звериноголовское. Рядовой. Был в последнем бою в октябре 1941.

ВАЛОВ Андрей Григорьевич, род. 1905, г. Куртамыш. Призван в Сов. Армию 1942, Куртамыш. Рядовой. Погиб в бою в феврале 1943. Похоронен на Украине, г. Луганск.

ВАЛОВ Варлавий Егорович, род. 1906, с. Перевалово. Призван в Сов. Армию 1941, Куртамыш. Рядовой. Погиб в бою в августе 1942. Похоронен в г. Санкт-Петербурге, в районе ул. 1-й Эстонской.

ВАЛОВ Григорий Иванович, род. 1926, с. Перевалово. Призван в Сов. Армию 1944, Куртамыш. Рядовой, 7 отдельный запасной полк. Погиб в бою в апреле 1944. Похоронен на Украине, Луганская область, г. Лисичанск.

ВАЛОВ Григорий Михайлович, род. 1901, с. Перевалово. Призван в Сов. Армию 1941, Куртамыш. Рядовой. Умер 4.05.42 в госпитале № 3076. Похоронен в д. Иваново-Балино.

ВАЛОВ Елисей Варфоломеевич, род. 1920, с. Перевалово. Призван в Сов. Армию 1942, Куртамыш. Рядовой, 97 отдельная стрелковая бригада. Погиб в бою 28.10.42. Похоронен в Волгоградской области, около г. Волгограда, роща Ленточная.

ВАЛОВ Иван Яковлевич, род. 1901, с. Березово. Призван в Сов. Армию 1941, Звериноголовское. Рядовой, 99 гв. стрелковый полк. Умер 15.08.43, в медсанбате № 34. Похоронен в Орловской области, Ливенский район, северо-западная окраина д. Алехино.

ВАЛОВ Сергей Егорович, род. 1893, г. Куртамыш. Призван в Сов. Армию 1942, Куртамыш. Рядовой, 464 мотострелковый батальон. Умер в госпитале в июне 1942. Похоронен в Новгородской области, Чудовский район, д. Арефино.

ВАЛОШИН Григорий Леонтьевич, род. 1903, г. Куртамыш.

Призван в Сов. Армию 1942, Куртамыш. Рядовой. Погиб в бою в сентябре 1942. Похоронен в Волгоградской области, Серафимовичский район, высота Калмыковская.

ВАЛОШИН Павел Иванович, род. 1907, с. Бугровое. Призван в Сов. Армию 1941, Звериноголовское. Рядовой, стрелок, 88 стрелковый полк, 27 стрелковая дивизия. Погиб в бою 13.01.44. Похоронен в Псковской области, Пустошкинский район, д. Алоль.

ВАНГАМОВ Александр Григорьевич, род. 1913, д. Никольское. Призван в Сов. Армию 1941, Куртамыш. Рядовой, стрелок, 298 стрелковый полк, 186 стрелковая дивизия. Погиб в бою 9.12.42. Похоронен в Карелии.

ВАНЕЕВ Степан Калинович, род. 1907, г. Куртамыш. Призван в Сов. Армию 1941, Красноярск. Ст. сержант, 349 стрелковый полк. Погиб в бою в феврале 1943. Похоронен в Новгородской области, Парфинский район, с. Новая Деревня.

ВАНИН Петр Александрович, род. 1919, с. Обанино. Призван в Сов. Армию 1941, Куртамыш. Рядовой. Был в последнем бою в 1941.

ВАРАПАНОВ Василий Савельевич, род. 1907, с. Анновка Урицкого района Кустанайской области, Казахстан. Призван в Сов. Армию 1941, Куртамыш. Сержант. Погиб в бою в 1942. Похоронен в Новгородской области, Чудовский район, д. Теремец-Курляндский.

ВАРДУГИН Александр Иосифович, род. 1921, с. Долговка. Призван в Сов. Армию 1940, Куртамыш. Мл. сержант, радиотелеграфист танка, 43 механизированная бригада, 2 механизированный корпус. Погиб в бою 14.12.42. Похоронен в Тверской области, Бельский район, д. Плоское.

ВАРДУГИН Иван Александрович, род. 1914, г. Куртамыш. Призван в Сов. Армию 1941, Куртамыш. Мл. лейтенант, зам. командира роты, 359 стрелковая дивизия. Погиб в бою 6.12.42. Похоронен в Тверской области, Ржевский район, д. Подкова.

ВАРДУГИН Иван Евстигнеевич, род. 1903, с. Долговка. Призван в Сов. Армию 1941, Куртамыш. Рядовой, 6 батарея, 929 артиллерийский полк, 69 дивизия, 29 армия. Был в последнем бою в декабре 1941.

ВАРЛАКОВ Яков Петрович, род. 1908, д. Вилкино Юргамышского района. Призван в Сов. Армию 1941, Куртамыш. Сержант. Погиб в бою в июле 1942. Похоронен в Тверской области, Молоковский район, д. Нардни.

ВАСЕНЕВ Евстафий Владимирович, род. 1897, с. Камыши. Призван в Сов. Армию 1941, Звериноголовское. Ефрейтор, пом. командира противотанковой роты. Погиб в бою 26.02.44. Похоронен в Беларуси, Гомельская область, Рогачевский район, д. Озерное.

ВАСЕНЕВ Иван Павлович, род. 1900, с. Озерное. Призван в Сов. Армию 1941, Звериноголовское. Рядовой. Был в последнем бою в октябре 1941.

ВАСЕНЕВ Макар Сергеевич, род. г. Куртамыш. Призван в Сов. Армию 1941, Куртамыш. Рядовой. Был в последнем бою в феврале 1942.

ВАСЕНЕВ Степан Иосифович, род. с. Редуть. Призван в Сов. Армию 1941, Звериноголовское. Рядовой. Был в последнем бою в 1941.

ВАСЕРБЕРГ Владимир Иванович, род. 1916, п. Стеклозавод Псковской области. Призван в Сов. Армию 1941, Куртамыш. Рядовой.

Был в последнем бою в ноябре 1942.

ВАСИЛЬЕВ Александр Максимович, род. 1909, д. Ключики. Призван в Сов. Армию 1941, Куртамыш. Рядовой. Был в последнем бою в июле 1941.

ВАСИЛЬЕВ Александр Семенович, род. 1907, г. Куртамыш. Призван в Сов. Армию 1941, Куртамыш. Рядовой. Был в последнем бою в декабре 1941.

ВАСИЛЬЕВ Алексей Афонасьевич, род. 1926, с. Лебяжье. Призван в Сов. Армию 1943, Куртамыш. Рядовой, стрелок, воинская часть под номером полевой почты 29333. Был в последнем бою в августе 1944.

ВАСИЛЬЕВ Андрей Иванович, род. д. Коновалово. Призван в Сов. Армию, 1941, Куртамыш. Рядовой. Погиб в бою в июне 1944. Похоронен в Беларуси, Могилевская область, Чаусский район, д. Сухари.

ВАСИЛЬЕВ Андрей Семенович, род. д. Ключики. Призван в Сов. Армию 1941, Куртамыш. Погиб в бою в 1942. Похоронен в Новгородской области, Демянский район, 4 км северо-западнее д. Вязовка.

ВАСИЛЬЕВ Андрей Федорович, род. г. Куртамыш. Призван в Сов. Армию 1941, Куртамыш. Рядовой. Погиб в бою в марте 1942. Похоронен в Калужской области, Спас-Деменский район, д. Грозинцы.

ВАСИЛЬЕВ Борис Афонасьевич, род. 1923, г. Куртамыш. Призван в Сов. Армию 1942, Куртамыш. Рядовой, наводчик, 924 стрелковый полк, 252 стрелковая дивизия. Погиб в бою 22.11.42. Похоронен в Волгоградской области, пгт. Клетский.

ВАСИЛЬЕВ Василий Андреевич, род. 1909, г. Куртамыш. Призван в Сов. Армию 1941, Куртамыш. Рядовой, стрелок, 1004 стрелковый полк, 305 стрелковая дивизия. Погиб в бою в июле 1943. Похоронен в Белгородской области, Корочанский район, с. Шляхово.

ВАСИЛЬЕВ Василий Терентьевич, род. 1914, г. Куртамыш. Призван в Сов. Армию 1941, Куртамыш. Сержант, командир минометного расчета, 100 стрелковая дивизия. Погиб в бою 24.06.44. Похоронен в Карелии, Олонецкий район, д. Санбатукса.

ВАСИЛЬЕВ Виктор Николаевич, род. 1926, с. Песьяное. Призван в Сов. Армию 1943, Куртамыш. Рядовой, воинская часть под номером полевой почты 53609-М. Был в последнем бою в августе 1944.

ВАСИЛЬЕВ Владимир Григорьевич, род. 1920, с. Песьяное. Призван в Сов. Армию 1941, Куртамыш. Рядовой. Был в последнем бою в июле 1945.

ВАСИЛЬЕВ Георгий Васильевич, род. 1905, д. Грызаново. Призван в Сов. Армию 1941, Куртамыш. Рядовой. Погиб в бою в сентябре. 1942. Похоронен в Тверской области, местечко Маслова Гора.

ВАСИЛЬЕВ Григорий Александрович, род. 1902, д. Ключики. Призван в Сов. Армию 1941, Куртамыш. Рядовой, стрелок. Был в последнем бою в апреле 1943.

ВАСИЛЬЕВ Евгений Семенович, род. 1908, с. Лебяжье. Призван в Сов. Армию 1941, Куртамыш. Рядовой. Был в последнем бою в ноябре 1941.

ВАСИЛЬЕВ Иван Александрович, род. с. Пушкино. Призван в Сов. Армию 1941, Куртамыш. Рядовой. Был в последнем бою в сентябре 1942.

ВАСИЛЬЕВ Иван Григорьевич, род. 1925, с. Долговка. Призван в Сов. Армию 1943, Куртамыш. Сержант. Погиб в бою в январе 1945. Похоронен в г. Кельце, братская могила.

ВАСИЛЬЕВ Иван Сергеевич, род. 1922, д. Ключики. Призван в Сов. Армию 1941, Куртамыш. Рядовой. Был в последнем бою в сентябре 1942.

ВАСИЛЬЕВ Михаил Егорович, род. 1912, с. Бугровое. Призван в Сов. Армию 1941, Звериноголовское. Рядовой. Был в последнем бою в январе 1942.

ВАСИЛЬЕВ Николай Александрович, род. 1912, г. Куртамыш. Призван в Сов. Армию 1941, Куртамыш. Рядовой. Был в последнем бою в январе 1945.

ВАСИЛЬЕВ Петр Васильевич, род. 1922, с. Прорыв. Призван в Сов. Армию 1941, Звериноголовское. Рядовой, стрелок, 227 стрелковый полк, 183 стрелковая дивизия. Погиб в бою 19.02.44. Похоронен на Украине, Днепропетровская область, Широковский район, с. Пологи.

ВАСИЛЬЕВ Сергей Лазаревич, род. 1925, г. Куртамыш. Призван в Сов. Армию 1942, Куртамыш. Рядовой, пулеметчик, 146 стрелковая дивизия. Погиб в бою 17. 11.43. Похоронен в Псковской области, Пустошкинский район, д. Сергейцево.

ВАСИЛЬЕВ Федор Иосифович, род. 1902, д. Перевалово. Призван в Сов. Армию 1941, Куртамыш. Мл. лейтенант, командир танка. Погиб в бою 11.12.42.

ВАСИН Михаил Иванович, род. 1924, с. Красная Горка Самарской области. Призван в Сов. Армию 1941, Куртамыш. Рядовой. Был в последнем бою в 1941.

ВАСЯНИН Василий Петрович, род. 1903, с. Верхнее. Призван в Сов. Армию 1941, Куртамыш. Рядовой. Был в последнем бою в декабре 1941.

ВАСЯНИН Геннадий Александрович, род. 1907, с. Верхнее. Призван в Сов. Армию 1941, Куртамыш. Рядовой. Был в последнем бою в октябре 1941.

ВАСЯНИН Тимофей Тимофеевич, род. 1903. Призван в Сов. Армию 1942, Куртамыш. Был в последнем бою в апреле 1942.

ВАХТОМИН. Призван в Сов. Армию 1941, Куртамыш. Рядовой, 343 пулеметный батальон, 151 укрепленный район. Был в последнем бою в мае 1942.

ВВЕДЕНСКИЙ Александр Александрович, род. 1899, г. Куртамыш. Призван в Сов. Армию 1941, Куртамыш. Рядовой, 1064 отдельная кабельно-шестовая рота, 46 армия. Погиб в бою 1.11. 43. Похоронен на Украине, г. Запорожье.

ВЕДЕРНИКОВ Анатолий Дмитриевич, род. 1923, с. Березово. Призван в Сов. Армию 1942, Куртамыш. Мл. сержант. Погиб в бою в сентябре 1944. Похоронен в Латвии, Мадонский район, Эргельское братское кладбище.

ВЕДЕРНИКОВ Николай Дмитриевич, род. 1921, с. Березово. Призван в Сов. Армию 1941, Куртамыш. Рядовой. Был в последнем бою в сентябре 1942.

ВЕДЕРНИКОВ Николай Иванович, род. 1904, д. Жуково. Призван в Сов. Армию 1941, Куртамыш. Рядовой. Был в последнем бою в апреле 1942.

ВЕДНЯНЦЕВ Перфирий Леонтьевич, род. 1911, с. Ольховка. Призван в Сов. Армию 1941, Куртамыш. Сержант. Был в последнем бою в августе 1941.

ВЕДНЯНЦЕВ Яков Васильевич, род. 1906, с. Ольховка. Призван в Сов. Армию 1941, Куртамыш. Был в последнем бою в январе 1942.

ВЕЛЕШИН Егор Игнатьевич, род. 1897, г. Куртамыш. Призван в Сов. Армию 1941, Куртамыш. Повозочный, воинская часть под номером полевой почты 23. Умер 8.03.43 в полевом передвижном госпитале № 466. Похоронен в Смоленской области, Думинический район, д. Полени.

ВЕРЕВКИН Николай Михайлович, род. 1918, д. Новоспасовка. Призван в Сов. Армию 1939, Куртамыш. Ст. сержант, стрелок-радист. Не вернулся с боевого задания.

ВЕРЕВКИН Харлампий Васильевич, род. 1911, д. Новоспасовка. Призван в Сов. Армию 1941, Куртамыш. Рядовой. Был в последнем бою в феврале 1941.

ВЕРЕТЕНСКИЙ Илья Филиппович, род. 1913, г. Куртамыш. Призван в Сов. Армию 1941, Звериноголовское. Рядовой. Погиб в бою в январе 1943. Похоронен в Ленинградской области, пгт. Усть-Ижора, могила № 10.

ВЕРТЯНКИН Андрей Петрович, род. с. Прорыв. Призван в Сов. Армию 1941, Звериноголовское. Рядовой. Был в последнем бою 19.03.43.

ВЕРХОГЛЯДОВ Николай Александрович, род. 1924, г. Куртамыш. Призван в Сов. Армию 1942, Куртамыш. Рядовой, 1420 стрелковый полк. Погиб в бою 21.02.44. Похоронен на Украине, Днепропетровская область, Широковский район, с. Запорожье.

ВЕРХОТУРЦЕВ Константин Степанович, род. 1905, д. Сычево. Призван в Сов. Армию 1941, Куртамыш. Был в последнем бою в декабре 1941.

ВЕСЕЛОВ Николай Сергеевич, род. 1912, с. Закомалдино. Призван в Сов. Армию 1941, Куртамыш. Рядовой. Был в последнем бою в октябре 1941.

ВЕСНИН Афонасий Зиновьевич, Призван в Сов. Армию 1941, Куртамыш. Рядовой. Был в последнем бою в октябре 1941.

ВЕСНИН Лаврентий Еконисимович, род. 1903, с. Норильное Юргамышского района. Призван в Сов. Армию 1941, Кировск Ленинградской области. Рядовой. Был в последнем бою в марте 1942.

ВЕСНИН Михаил Андреевич, род. с. Гагарье. Призван в Сов. Армию Куртамыш. Рядовой. Умер в госпитале 1.12.44. Похоронен в Латвии, Лиепайский район, Приекульское кладбище.

ВЕСНИН Савелий Иванович, род. 1924, г. Куртамыш. Призван в Сов. Армию 1941, Куртамыш. Рядовой, радист, 12 отдельная минометная бригада. Погиб в бою в августе 1944. Похоронен в Польше, Краковская губерния, северная окраина Л. Засуев.

ВЕСНИН Степан Прокопьевич, род. 1903, г. Куртамыш. Призван в Сов. Армию 1941, Куртамыш. Рядовой, 35 отдельная стрелковая бригада. Погиб в бою в мае 1943. Похоронен в Смоленской области, Дорогобужский район, д. Немерзь.

ВИКУЛИН Александр Васильевич, род. 1914, д. Ключики. Призван в Сов. Армию 1941, Куртамыш. Рядовой, разведчик, 1259 стрелковый полк, 382 стрелковая дивизия. Погиб в бою 20.02.43. Похоронен в Псковской

области, Новосокольнический район, д. Алешкино.

ВИКУЛИН Александр Николаевич, род. 1924, с. Закомалдино. Призван в Сов. Армию 1942, Куртамыш. Мл. сержант, пулеметчик, 88 гв. стрелковая дивизия. Погиб в бою в сентябре 1943. Похоронен на Украине, Харьковская область, Барвенковский район, с. Ивановка.

ВИКУЛИН Андрей Радионович, род. 1924, д. Ключики. Призван в Сов. Армию 1941, Куртамыш. Сержант, пом. командира отделения, 120 стрелковый полк, 39 стрелковая дивизия. Погиб в бою 8.02.45. Похоронен в Польше, пос. Зедан.

ВИКУЛИН Егор Павлович, род. 1908, д. Ключики. Призван в Сов. Армию 1941, Артемовск. Рядовой. Погиб в бою в апреле 1942. Похоронен в г. Волгограде.

ВИКУЛИН Иван Георгиевич, род. 1922, с. Закомалдино. Призван в Сов. Армию 1941, Куртамыш. Рядовой, танкист. Был в последнем бою в ноябре 1941.

ВИКУЛИН Иван Максимович, род. 1900, д. Ключики. Призван в Сов. Армию 1941, Куртамыш. Рядовой. Погиб в бою в апреле 1943. Похоронен в Калужской области, Спас-Деменский район, д. Липки.

ВИКУЛИН Илья Алексеевич, род. 1902. Призван в Сов. Армию 1941, Куртамыш. Рядовой, стрелок. Умер в госпитале 13.01.42. Похоронен в Тверской области, д. Климово.

ВИНОГРАДОВ Михаил Денисович, род. 1924, с. Звериноголовское. Призван в Сов. Армию 1942, Звериноголовское. Сержант, командир отделения. Погиб в бою 12.03.44. Похоронен в Тверской области, 800 м северо-восточнее д. Матысово.

ВИНОКУРОВ Иван Васильевич, род. 1913, г. Куртамыш. Призван в Сов. Армию 1941, Куртамыш. Сержант, командир отделения, 359 стрелковая дивизия. Погиб в бою 5.11.42. Похоронен в Тверской области, Ржевский район, роща Подкова.

ВИТКОВСКИЙ Сергей Иосифович, род. д. Коновалово. Призван в Сов. Армию 1941, Куртамыш. Рядовой. Погиб в бою в сентябре 1943. Похоронен на Украине, Днепропетровская область, Верхнеднепровский район, д. Бородаевка.

ВИТЧИНИКОВ Павел Петрович, род. 1907, с. Барановицы Самборского района Львовской области. Призван в Сов. Армию 1941, Куртамыш. Рядовой, 1223 стрелковый полк. Погиб в бою в январе 1942. Похоронен в г. Ржеве Тверской области.

ВИХОРЕВ Александр Степанович, род. 1904, с. Долговка. Призван в Сов. Армию 1941, Куртамыш. Рядовой. Был в последнем бою в марте 1942.

ВИХОРЕВ Андрей Иванович, род. 1925, с. Косулино. Призван в Сов. Армию 1941, Куртамыш. Мл. лейтенант, командир пулеметного взвода, 282 стрелковый полк, 175 стрелковая дивизия. Погиб в бою 8.02.45. Похоронен в Германии, г. Дойчкроне.

ВИХОРЕВ Григорий Андреевич, род. 1917, с. Долговка. Призван в Сов. Армию 1941, Куртамыш. Рядовой. Был в последнем бою в феврале 1942.

ВИХОРЕВ Владимир Петрович, род. 1919, с. Долговка. Призван в Сов. Армию 1941, Куртамыш. Рядовой, 1315 стрелковый полк, 173 стрелковая дивизия. Погиб в бою в марте 1942. Похоронен в Калужской области, Мосальский район, д. Макарово.

ВИХОРЕВ Владимир Степанович, род. 1920, с. Долговка. Призван в Сов. Армию 1939, Куртамыш. Рядовой. Был в последнем бою в 1941.

ВИХОРЕВ Иван Васильевич, род. 1919, с. Долговка. Призван в Сов. Армию 1940, Куртамыш. Рядовой. Был в последнем бою в декабре 1941.

ВИХОРЕВ Иван Дмитриевич, род. 1919, с. Долговка. Призван в Сов. Армию 1939, Куртамыш. Рядовой. Погиб в бою в сентябре 1942. Похоронен в с. Опарино Хвойницского района Новгородской области.

ВИХОРЕВ Иван Яковлевич, род. 1918, с. Долговка. Призван в Сов. Армию 1940, Куртамыш. Рядовой. Умер в плену в Германии в марте 1944.

ВИХОРЕВ Илья Степанович, род. 1911, с. Долговка. Призван в Сов. Армию 1941, Куртамыш. Рядовой. Был в последнем бою в феврале 1942.

ВИХОРЕВ Михаил Васильевич, род. 1915, с. Долговка. Призван в Сов. Армию 1939, Куртамыш. Рядовой. Был в последнем бою в июле 1941.

ВИХОРЕВ Николай Васильевич, род. 1919, с. Долговка. Призван в Сов. Армию 1939, Куртамыш. Сержант. Погиб в бою в сентябре 1943. Похоронен на Украине, Донецкая область, Славянский район, с. Александровка.

ВИХОРЕВ Николай Степанович, род. в г. Куртамыш. Призван в Сов. Армию 1941, Куртамыш. Рядовой, тракторист, отдельный учебный стрелковый батальон, 29 стрелковая дивизия. Был в последнем бою 30.08.42 в Волгоградской области, в районе совхоза «Зеты».

ВИХОРЕВ Павел Иванович, род. 1918, с. Долговка. Призван в Сов. Армию 1941, Куртамыш. Рядовой. Был в последнем бою в октябре 1941.

ВИХОРЕВ Сергей Николаевич, род. 1910, д. Ярки. Призван в Сов. Армию 1941, Куртамыш. Сержант, командир отделения, 285 гв. стрелковый полк. Погиб в бою 27.07.43. Похоронен в 10 км от г. Белгорода, в районе совхоза «Пледоовощной».

ВИШНЯКОВ Алексей Ефимович, род. 1926, с. Косулино. Призван в Сов. Армию 1944, Куртамыш. Рядовой. Погиб в бою в марте 1945. Похоронен в Польше, д. Замосьце, кладбище.

ВИШНЯКОВ Михаил Ефимович, род. 1918, с. Косулино. Призван в Сов. Армию 1939, Куртамыш. Рядовой. Был в последнем бою в ноябре 1941.

ВИШНЯКОВ Тихон Васильевич, род. 1914, с. Косулино. Призван в Сов. Армию 1943, Куртамыш. Мл. лейтенант. Погиб в бою в феврале 1945. Похоронен в Германии, г. Дойчкроне.

ВЛАДИМИРОВ Константин Иванович, род. 1916, ст. Оловянная Читинской области. Призван в Сов. Армию 1941, Звериноголовское. Рядовой, стрелок, 113 стрелковый полк. Умер в госпитале 1.01.43. Похоронен в г. Оренбурге.

ВЛАДИМИРОВ Поликарп Матвеевич, род. 1911, с. Березово. Призван в Сов. Армию 1941, Звериноголовское. Рядовой, стрелок, 445 отдельный саперный батальон, 371 стрелковая дивизия. Был в последнем бою 4.02.42.

ВЛАСЕНКО Александр Андреевич, род. 1905, с. Звериноголовское. Призван в Сов. Армию 1941, Звериноголовское. Рядовой, 37 стрелковый полк, 56 стрелковая дивизия, 55 армия.

Погиб в бою 26.03.42. Похоронен в Ленинградской области, г. Колпино, братская могила № 5.

ВЛАСЕНКО Андрей Андреевич, род. 1906, д. Чесноковка. Призван в Сов. Армию 1941, Звериноголовское. Рядовой. Был в последнем бою в 1941.

ВЛАСЕНКО Владимир Иванович, род. 1924, с. Прорыв. Призван в Сов. Армию 1942, Звериноголовское. Рядовой, шофер, 55 гв. особый стрелковый полк. Погиб в бою 17.07.43. Похоронен на Украине, Донецкая область.

ВЛАСЕНКО Кирилл Поликарпович, род. 1903, д. Чесноковка. Призван в Сов. Армию 1941, Куртамыш. Сержант, командир отделения, 377 дивизия. Умер 26.03.42 в медсанбате № 455. Похоронен в Новгородской области, Чудовский район, д. Кузино.

ВЛАСЕНКО Никифор Яковлевич, род. 1914, д. Чесноковка. Призван в Сов. Армию 1941, Звериноголовское. Сержант, стрелок, 1231 стрелковый полк, 371 стрелковая дивизия. Умер 24.01.45 в госпитале № 452. Похоронен в Калининградской области, Гусевский район, п. Приозерное.

ВЛАСЕНКО Петр Иванович, род. 1923, д. Чесноковка. Призван в Сов. Армию 1941, Звериноголовское. Рядовой. Был в последнем бою в апреле 1941.

ВЛАСОВ Афонасий Михайлович, род. 1904, с. Степное. Призван в Сов. Армию 1941, Куртамыш. Рядовой, стрелок. Был в последнем бою в мае 1944.

ВЛАСОВ Василий Радионович, род. 1907, с. Кандаковка. Призван в Сов. Армию 1941, Куртамыш. Был в последнем бою в июле 1942.

ВЛАСОВ Евграфий Евгеньевич, род. 1910, с. Косулино. Призван в Сов. Армию 1942, Куртамыш. Рядовой, артиллерист, 178 гв. стрелковый полк, 60 гв. стрелковая дивизия. Погиб в бою 5.09.43. Похоронен в Волгоградской области.

ВЛАСОВ Максим Андреевич, род. 1918, д. Степное. Призван в Сов. Армию 1939, Куртамыш. Ефрейтор. Был в последнем бою в сентябре 1941.

ВЛАСОВ Николай Григорьевич, род. 1897, с. Маслово. Призван в Сов. Армию 1942, Куртамыш. Рядовой. Был в последнем бою в июне 1942.

ВЛАСОВ Петр Васильевич, род. 1922, д. Степное. Призван в Сов. Армию 1941, Куртамыш. Рядовой, воинская часть под номером полевой почты 44916. Погиб в бою 10.09.43. Похоронен в Псковской области, Новосокольнический район, д. Андропково, братская могила.

ВЛАСОВ Петр Николаевич, род. 1924, с. Маслово. Призван в Сов. Армию 1941, Куртамыш. Ст. сержант. Погиб в бою в ноябре 1941. Похоронен в Новгородской области, Валдайский район, д. Язвица.

ВЛАСОВ Семен Васильевич, род. 1902, с. Маслово. Призван в Сов. Армию 1941, Куртамыш. Рядовой. Был в последнем бою в январе 1942.

ВЛАСОВ Семен Федорович, род. 1902, с. Судосево Берниковского района, Мордовия. Призван в Сов. Армию 1942, Куртамыш. Рядовой, пулеметчик, 735 стрелковый полк, 166 стрелковая дивизия. Погиб в бою 14.03.43. Похоронен в Ленинградской области, д. Дроздино.

ВЛАСОВ Степан Михайлович, род. 1900, д. Степное. Призван в Сов. Армию 1941, Куртамыш.

Рядовой, 13 стрелковый полк, 4 ударная армия. Умер в 1942 в госпитале № 2392. Похоронен в Тверской области, г. Торопец, братская могила.

ВЛАСОВ Степан Федорович, род. 1912, д. Степное. Призван в Сов. Армию 1941, Куртамыш. Рядовой. Был в последнем бою в марте 1943.

ВЛАСОВ Филипп Петрович, род. 1903, д. Степное. Призван в Сов. Армию 1941, Куртамыш. Рядовой, 1221 стрелковый полк, 367 стрелковая дивизия. Погиб в бою 13.01.42. Похоронен в Карелии, 14 разъезд Кировской железной дороги.

ВОДЯНОЙ Степан Терентьевич, род. 1909, с. Труд. Призван в Сов. Армию 1941, Звериноголовское. Рядовой, стрелок, 939 стрелковый полк. Был в последнем бою 2.10.42 под г. Малая Вишера Новгородской области.

ВОЖИНОВ Сергей Дмитриевич, род. 1924, с. Пепелино. Призван в Сов. Армию 1942, Куртамыш. Рядовой. Был в последнем бою в 1942.

ВОЛКОВ Александр Владимирович, род. 1909, г. Куртамыш. Призван в Сов. Армию 1941, Звериноголовское. Лейтенант, командир стрелкового взвода, 1066 стрелковый полк, 281 стрелковая дивизия. Погиб в бою 12.02.44. Похоронен в Ленинградской области, 250 м северо-западнее д. Щербинка.

ВОЛКОВ Дмитрий Семенович, род. 1907, д. Птичье. Призван в Сов. Армию 1941, Звериноголовское. Рядовой. Был в последнем бою в ноябре 1941.

ВОЛКОВ Евлампий Егорович, род. 1910, д. Камыши. Призван в Сов. Армию 1941, Звериноголовское. Рядовой, 1350 стрелковый полк. Погиб в бою 17.06.42. Похоронен в Крымской области, ст. Инкерман.

ВОЛКОВ Евстафий Венедиктович, род. 1916, с. Нижнее. Призван в Сов. Армию 1941, Куртамыш. Рядовой. Погиб в бою в ноябре 1941. Похоронен в Новгородской области, Валдайский район, д. Язвице, братская могила.

ВОЛКОВ Илья Маркелович, род. 1903, г. Куртамыш. Призван в Сов. Армию 1941, Куртамыш. Рядовой. Был в последнем бою в марте 1942.

ВОЛКОВ Леонид Григорьевич, род. 1913, д. Птичье. Призван в Сов. Армию 1941, Звериноголовское. Рядовой, воинская часть под номером полевой почты 349202. Был в последнем бою в 1943 под г. Ленинградом.

ВОЛКОВ Михаил Алексеевич, род. 1896, с. Долговка. Призван в Сов. Армию 1942, Куртамыш. Ст. сержант, командир орудия, 204 гаубичный артиллерийский полк. Погиб в бою в апреле 1945. Похоронен в Калининградской области, Зеленоградский район, с. Переславское.

ВОЛКОВ Николай Данилович, род. 1908, с. Ярки. Призван в Сов. Армию 1941, Куртамыш. Рядовой. Был в последнем бою в октябре 1941.

ВОЛКОВ Павел Семенович, род. 1925, с. Березово. Призван в Сов. Армию Звериноголовское. Рядовой, стрелок, 151 стрелковый полк. Умер 26.11.43 в медсанбате № 235. Похоронен в Беларуси, Витебская область Лиозненский район, д. Бычково.

ВОЛКОВ Петр Александрович, род. 1919, д. Камыши. Призван в Сов. Армию 1939, Звериноголовское, Технический интендант 1 ранга, зав. делопроизводством, 1392 стрелковый полк. Погиб в бою 28.11.42. Похоронен в Волгоградской области, с. Варваровка.

ВОЛКОВ Петр Данилович, род. 1912, с. Силезское, Брянской области. Призван в Сов. Армию 1941, Куртамыш. Рядовой. Был в последнем бою в мае 1943.

ВОЛКОВ Семен Николаевич, род. 1917, г. Куртамыш. Призван в Сов. Армию 1941, Куртамыш. Сержант, командир отделения, 55 гв. стрелковый полк, 20 гв. стрелковая дивизия. Погиб в бою 18.07.43. Похоронен на Украине, Харьковская область, Изюмский район, у с. Среднее.

ВОЛКОВ Сергей Семенович, род. 1917, с. Березово. Призван в Сов. Армию 1941, Звериноголовское. Рядовой. Умер в госпитале в августе 1942. Похоронен в Новгородской области, Валдайский район, с. Яжалбицы.

ВОЛКОВ Степан Игнатьевич, род. 1913, д. Губаново. Призван в Сов. Армию 1941, Звериноголовское. Рядовой, стрелок. Был в последнем бою в сентябре 1941.

ВОЛКОВ Степан Федосеевич, род. 1902, с. Нижнее. Призван в Сов. Армию 1941, Куртамыш. Рядовой. Был в последнем бою в сентябре 1942.

ВОЛКОВ Тихон Семенович, род. 1922, д. Птичье. Призван в Сов. Армию 1942, Звериноголовское. Ст. сержант, воинская часть под номером полевой почты 08771. Погиб в бою 12.08.43. Похоронен в Калужской области, г. Спас-Деменск.

ВОЛКОВ Федор Григорьевич, род. 1907, с. Долговка. Призван в Сов. Армию 1941, Куртамыш. Рядовой. Был в последнем бою в октябре 1941.

ВОЛКОВ Яков Иванович, род. 1894, д. Ярки. Призван в Сов. Армию 1943, Куртамыш. Рядовой. Погиб в бою в августе 1944. Похоронен в Латвии, д. Ауцика.

ВОЛОДИН Петр Александрович, род. 1913, г. Куртамыш. Призван в Сов. Армию 1941, Куртамыш. Рядовой. Был в последнем бою в июле 1941.

ВОЛОСКОВ Василий Григорьевич, род. 1910, г. Куртамыш. Призван в Сов. Армию 1941, Куртамыш. Рядовой, шофер, 262 отдельный автотранспортный батальон, 22 армия. Был в последнем бою 23.08.41.

ВОЛОСКОВ Михаил Григорьевич, род. 1897, г. Куртамыш. Призван в Сов. Армию 1941, Челябинск. Рядовой, 113 стрелковый полк. Погиб в бою в ноябре 1942. Похоронен в Волгоградской области, Светлоярский район, с. Нариман.

ВОЛОСНИКОВ Николай Павлович, род. 1909, г. Далматово. Призван в Сов. Армию 1942, Куртамыш. Рядовой. Был в последнем бою в октябре 1942.

ВОЛОХОВ Павел Михайлович, род. 1904, г. Куртамыш. Призван в Сов. Армию 1941, Куртамыш. Рядовой. Был в последнем бою в 1942.

ВОЛОХОНСКИЙ Моисей Данилович, род. 1925, д. Ольховка. Призван в Сов. Армию 1943, Куртамыш. Рядовой, стрелок, 17 гв. танковая бригада. Погиб в бою 27.12.43. Похоронен в Беларуси, Гомельская область, 1,5 км восточнее д. Давыдовка.

ВОЛОШИН Григорий Леонтьевич, род. 1903, г. Куртамыш. Призван в Сов. Армию 1942, Куртамыш. Сержант, 28 кавалерийский полк, 6 кавалерийская дивизия. Погиб в бою в марте 1944. Похоронен в г. Первомайск.

ВОРОБЬЕВ Валентин Александрович, род. 1923, с. Пушкино. Призван в Сов. Армию 1941, Куртамыш. Мл. сержант, 6 отдельная лыжная бригада. Погиб

в бою 29.11.43. Похоронен в г. Старый Оскол Белгородской области.

ВОРОБЬЕВ Владимир Дмитриевич, род. 1923, с. Пушкино. Призван в Сов. Армию 1941, Куртамыш. Лейтенант, командир саперного взвода, 99 стрелковый полк, 99 стрелковая дивизия. Умер в госпитале 7.12.43. Похоронен на Украине, Житомирская область, Радомышльский район, с. Раевка.

ВОРОБЬЕВ Виталий Васильевич, род. 1906, с. Пушкино. Призван в Сов. Армию 1941, Куртамыш. Рядовой, 1 стрелковый полк. Погиб в бою 12.09.41. Похоронен в Тверской области, г. Западная Двина, братская могила.

ВОРОБЬЕВ Григорий Григорьевич, род. 1900, г. Челябинск. Призван в Сов. Армию 1941, Куртамыш. Рядовой, 945 стрелковый полк. Погиб в бою 21.01.42. Похоронен в Тверской области, Краснохолмский район, с. Кузьминское.

ВОРОБЬЕВ Михаил Васильевич, род. с. Труд. Призван в Сов. Армию 1941, Куртамыш. Сержант, 41 гв. стрелковый полк, 14 гвардейская стрелковая дивизия. Был в последнем бою в мае 1945.

ВОРОБЬЕВ Петр Иванович, род. 1916, с. Чистое, Альменевского района. Призван в Сов. Армию 1941, Куртамыш. Гв. рядовой, радист, 48 гв. артиллерийский полк. Погиб в бою 27.12.44. Похоронен в Латвии, хутор Пурви.

ВОРОБЬЕВ Федор Степанович, род. 1910, с. Долговка. Призван в Сов. Армию 1941, Куртамыш. Рядовой. Был в последнем бою в октябре 1941.

ВОРОНИН Аркадий Иванович, род. 1924, с. Закоулово. Призван в Сов. Армию 1942, Куртамыш. Рядовой, воинская часть под номером полевой почты 29853. Погиб в бою в декабре 1943. Похоронен в Псковской области, Невельский район, д. Бисерово.

ВОРОНИН Геннадий Федорович, род. 1925, с. Чернавское. Бодинского района Нижегородской области. Призван в Сов. Армию 1942, Куртамыш. Рядовой, стрелок, 70 танковая бригада. Погиб в бою 2.12.43. Похоронен в Беларуси, Витебская область, Городокский район, д. Жуково.

ВОРОНИН Дмитрий Иванович, род. 1904, с. Шумилово. Призван в Сов. Армию 1941, Куртамыш. Рядовой, стрелок, 119 стрелковый полк, 13 стрелковая дивизия. Погиб в бою в апреле 1945. Похоронен в Германии, д. Шитендорф.

ВОРОНИН Константин Федорович, род. 1923, с. Обанино. Призван в Сов. Армию 1942, Куртамыш. Рядовой. Погиб в бою в сентябре 1944. Похоронен в Латвии, хут. Кралини.

ВОРОНИН Михаил Иванович, род. 1903, с. Озерное. Призван в Сов. Армию 1942, Куртамыш. Рядовой. Был в последнем бою в 1943.

ВОРОНИН Степан Константинович, род. 1902, с. Редуть. Призван в Сов. Армию 1941, Звериноголовское. Сержант, 2939 стрелковый полк. Погиб в бою 29.11.43. Похоронен в Беларуси, Могилевская область, Горецкий район, д. Стефаново.

ВОРОНИН Федор Алексеевич, род. 1910, д. Редуть. Призван в Сов. Армию 1941, Звериноголовское. Рядовой. Умер 17.03.42 в лазарете № 1.

ВОРОНОВ Александр Михайлович, род. 1910, с. Обанино. Призван в Сов. Армию 1941, Куртамыш. Рядовой. Был в последнем бою в ноябре 1941.

ВОРОНОВ Василий Григорьевич, род. 1920, г. Куртамыш. Призван в Сов. Армию 1941, Куртамыш. Рядовой. Погиб в бою в июле 1942. Похоронен в Ленинградской области, Ломоносовский район, д. Лопухинка.

ВОРОНОВ Геннадий Васильевич, род. 1924, с. Обанино. Призван в Сов. Армию 1942, Куртамыш. Мл. сержант, командир отделения, 1001 стрелковый полк, 326 стрелковая дивизия. Умер в госпитале 5.11.43. Похоронен в Псковской области, Невельский район, д. Березово.

ВОРОНОВ Георгий Григорьевич, род. 1901, г. Куртамыш. Призван в Сов. Армию, Куртамыш. Рядовой, стрелок, 1251 стрелковый полк, 377 стрелковая дивизия. Умер в госпитале в 1941. Похоронен в Ленинградской области, с. Мыслово.

ВОРОНОВ Иван Матвеевич, род. 1914, с. Бахтызино Вознесенского района Нижегородской области. Призван в Сов. Армию 1942, Куртамыш. Рядовой. Был в последнем бою в феврале 1942.

ВОРОНОВ Николай Егорович, род. 1924, с. Дмитриевка. Призван в Сов. Армию 1942, Куртамыш. Рядовой, воинская часть под номером полевой почты 301, часть 419. Был в последнем бою в феврале 1943.

ВОРОНЦОВ Павел Дмитриевич, род. 1902, г. Куртамыш. Призван в Сов. Армию 1941, Куртамыш. Рядовой. Был в последнем бою в январе 1942.

ВОРОПАНОВ Александр Иванович, род. 1920, д. Таволжанка. Призван в Сов. Армию 1941, Куртамыш. Рядовой, стрелок, 16 танковая бригада. Был в последнем бою 5.10.41.

ВОРОПАЕВ Николай Иванович, род. 1918, с. Таволжанка. Призван в Сов. Армию 1941, Куртамыш. Старшина, радист, 375 стрелковый полк. Погиб в бою 16.02.45. Похоронен в Германии, г. Штедтель.

ВОРОПАЕВ Павел Семенович, род. 1918, д. Таволжанка. Призван в Сов. Армию 1941, Куртамыш. Рядовой, стрелок, 104 гв. стрелковый полк. Погиб в бою 16.09.42. Похоронен в Латвии, Салдусский район, д. Ожилет.

ВОСТРИКОВ Василий Яковлевич, род. 1924, д. Бугровое. Призван в Сов. Армию 1942, Звериноголовское. Рядовой. Был в последнем бою в сентябре 1945.

ВОСТРИКОВ Вениамин Яковлевич, род. 1924, д. Бугровое. Призван в Сов. Армию 1942, Звериноголовское. Рядовой, десантник, воинская часть под номером полевой почты 07822. Был в последнем бою в декабре 1943.

ВОСТРИКОВ Иван Яковлевич, род. 1920, д. Бугровое. Призван в Сов. Армию 1941, Звериноголовское. Рядовой. Был в последнем бою в декабре 1942.

ВОСТРИКОВ Илий Михайлович, род. 1925, д. Бугровое. Призван в Сов. Армию 1941, Звериноголовское. Сержант, воинская часть под номером полевой почты 42790-Щ. Был в последнем бою в апреле 1944.

ВОСТРОКНУТОВ Виктор Константинович, род. 1923, д. Игнашино. Призван в Сов. Армию 1942, Куртамыш. Ефрейтор, 37 механизированная бригада. Погиб в бою в 1943. Похоронен в Белгородской области, Белгородский р-н, д. Журавлево.

ВОСТРУХИН Василий Васильевич, род. 1908, с. Пепелино. Призван в Сов. Армию 1942, Куртамыш. Рядовой. Был в последнем бою в октябре 1942.

ВОТИНОВ Арсентий Исаевич, род. 1905, с. Пепелино. Призван в Сов. Армию 1941, Куртамыш. Рядовой. Был в последнем бою в 1942.

ВОТИНОВ Дмитрий Федорович, род. 1911, с. Пепелино. Призван в Сов. Армию 1941, Куртамыш. Рядовой. Судьба неизвестна.

ВОТИНОВ Илларион Федорович, род. 1918, с. Пепелино. Призван в Сов. Армию 1939, Куртамыш. Рядовой. Был в последнем бою в октябре 1941.

ВОТИНОВ Павел Алексеевич, род. 1906, д. Сорокино. Призван в Сов. Армию 1941, Куртамыш. Рядовой, стрелок, 880 стрелковый полк. Погиб в бою в феврале 1942. Похоронен в Ленинградской области, д. Пулково, братская могила.

ВОТИНОВ Семен Григорьевич, род. 1909, с. Долговка. Призван в Сов. Армию 1941, Куртамыш. Рядовой. Был в последнем бою в октябре 1941.

ВОТИНОВ Сергей Степанович, род. 1925, с. Пепелино. Призван в Сов. Армию 1941, Куртамыш. Рядовой. Был в последнем бою в июле 1942.

ВОТИНОВ Степан Исаевич, род. 1903, с. Пепелино. Призван в Сов. Армию 1941, Куртамыш. Рядовой, 1230 стрелковый полк, 370 стрелковая дивизия. Погиб в бою в июне 1942. Похоронен в Ленинградской области, д. Стрельцы.

ВОХМЕНЦЕВ Григорий Алексеевич, род. 1923, д. Вохменка Юргамышского района. Призван в Сов. Армию 1941, Куртамыш. Рядовой. Был в последнем бою в марте 1944.

ВШИВКОВ Николай Лукьянович, род. с. Обанино. Призван в Сов. Армию 1941, Куртамыш. Сержант. Был в последнем бою в январе 1944.

ВЬЮГИН Николай Васильевич, род. 1917, с. Прорыв. Призван в Сов. Армию 1941, Звериноголовское. Рядовой. Был в последнем бою в августе 1942.

ВЯЗМЯТИНИН Виталий Николаевич, род. 1926, г. Уссурийск Приморского края. Призван в Сов. Армию 1944, Куртамыш. Рядовой. Был в последнем бою в апреле 1945.

ВЯЛОВ Иван Яковлевич, род. 1901, с. Березово. Призван в Сов. Армию 1941, Звериноголовское. Рядовой. Погиб в бою 15.08.43. Похоронен в Орловской области, д. Алехино.

ВЯТКИН Петр Константинович, род. 1904, с. Белозерское. Призван в Сов. Армию 1941, Куртамыш. Рядовой. Умер в госпитале в 1944. Похоронен в г. Кургане.

— Г —

ГАВРИЛОВ Александр Евгеньевич, род. 1924, с. Акулово. Призван в Сов. Армию 1943, Куртамыш. Рядовой. Был в последнем бою в феврале 1945.

ГАВРИЛОВ Алексей Григорьевич, род. 1903, д. Острова. Призван в Сов. Армию 1941, Звериноголовское. Гв. сержант. Был в последнем бою 15.12.43.

ГАВРИЛОВ Андрей Васильевич, род. 1897, д. Острова. Призван в Сов. Армию 1941, Звериноголовское. Рядовой. Погиб в бою в марте 1945. Похоронен в Латвии, Лиепайский район, с. Приекуле.

ГАВРИЛОВ Василий Григорьевич, род. 1911, пос. Кировск Челябинской области. Призван в Сов. Армию Куртамыш. Рядовой,

28 кавалерийская дивизия. Погиб в бою 14.03.42. Похоронен на Украине, Харьковская область, Готвальдовский район, с. Пашка.

ГАВРИЛОВ Георгий Афонасьевич, род. с. Озерное. Призван в Сов. Армию 1941, Звериноголовское. Рядовой, помощник командира взвода, 1225 стрелковый полк. Был в последнем бою в 1942.

ГАВРИЛОВ Константин Николаевич, род. 1917, с. Убрица Ленинградской области. Призван в Сов. Армию 1943, Куртамыш. Рядовой, воинская часть под номером полевой почты 09415. Похоронен в Псковской области, Гдовский район, с. Молоди.

ГАВРИЛОВ Николай Андреевич, род. 1924, д. Острова. Призван в Сов. Армию 1942, Звериноголовское. Сержант, воинская часть под номером полевой почты 30658. Погиб в бою 6.02.44. Похоронен в Беларуси, Витебская область, Лиозненский район, д. Букштанки.

ГАВРИЛОВ Петр Васильевич, род. 1902, д. Острова. Призван в Сов. Армию 1941, Куртамыш. Рядовой. Был в последнем бою в 1942.

ГАЛАЙДА Василий Сергеевич, род. 1912, г. Куртамыш. Призван в Сов. Армию 1941, Куртамыш. Рядовой, минометчик, 1059 стрелковый полк, 297 Славянская стрелковая дивизия. Погиб в бою 5.11.43. Похоронен на Украине, Запорожская область, хутор Первомайск.

ГАЛАГАНОВ Павел Васильевич, род. 1904, д. Ключики. Призван в Сов. Армию 1941, Куртамыш. Рядовой. Был в последнем бою в декабре 1941.

ГАЛАГАНОВ Павел Иванович, род. 1923, д. Ключики. Призван в Сов. Армию 1941, Куртамыш. Рядовой, 8 гв. воздушно-десантная дивизия. Погиб в бою в декабре 1943. Похоронен на Украине, Кировоградская область, с. Борисовка.

ГАЛКИН А. Призван в Сов. Армию 1941, Куртамыш. Рядовой, номер, 343 пулеметный батальон, 151 укрепленный район. Был в последнем бою в мае 1942 на Крымском полуострове, Украина.

ГАЛКИН Гаврил Иванович, род. 1923, д. Колесо. Призван в Сов. Армию 1942, Куртамыш. Сержант. Погиб в бою в октябре 1942. Похоронен в г. Волгограде.

ГАЛКИН Иван Никифорович, род. 1910, г. Куртамыш. Призван в Сов. Армию 1941, Куртамыш. Рядовой, стрелок, 1254 стрелковый полк, 378 стрелковая дивизия, 52 армия. Погиб в бою 28.10.43. Похоронен в Новгородской области, Чудовский район, д. Мясной Бор.

ГАЛКИН Николай Кириллович, род. 1916, г. Куртамыш. Пом. командира роты, 262 отдельный артиллерийский батальон, 22 армия. Был в последнем бою в декабре 1941.

ГАЛУЦ Константин Андреевич, род. 1914, в Гродненском районе. Призван в Сов. Армию 1941, Куртамыш. Ст. лейтенант, командир стрелкового взвода, 240 стрелковый полк. Погиб в бою 10.10.43. Похоронен в Беларуси, Витебская область, Миорский район, д. Ольшанка.

ГАЛЬЦЕВ Александр Егорович, род. 1901, д. Ключики. Призван в Сов. Армию 1942, Куртамыш. Рядовой. Был в последнем бою в декабре 1944.

ГАЛЬЦЕВ Григорий Михайлович, род. 1919, д. Таволжанка. Призван в Сов. Армию 1939, Куртамыш. Гв. сержант, радист, 33 отдельный танковый полк прорыва. Погиб в бою 2.04.44. Похоро-

нен в Псковской области, Палкинский район, д. Воронино, братская могила.

ГАЛЬЦЕВ Дмитрий Григорьевич, род. 1896, г. Куртамыш. Призван в Сов. Армию 1941, Куртамыш. Рядовой, телефонист, 135 гаубично-артиллерийский полк. Был в последнем бою 3.07.42.

ГАЛЬЦЕВ Иван Васильевич, род. 1911, д. Ключики. Призван в Сов. Армию 1941, Куртамыш. Рядовой. Был в последнем бою в октябре 1941.

ГАЛЬЦЕВ Иван Петрович, род. 1898, д. Таволжанка. Призван в Сов. Армию 1942, Куртамыш. Рядовой. Был в последнем бою в феврале 1942.

ГАЛЬЦЕВ Константин Николаевич, род. г. Куртамыш. Призван в Сов. Армию 1941, Куртамыш. Рядовой. Погиб в бою в январе 1944. Похоронен в Ленинградской области, г. Гатчина.

ГАЛЬЦЕВ Кузьма Сергеевич, род. 1903, г. Куртамыш. Сержант. Умер в госпитале в марте 1942. Похоронен в Карелии, г. Сегежа.

ГАЛЬЦЕВ Матвей Григорьевич, род. г. Куртамыш. Рядовой. Был в последнем бою в феврале 1942.

ГАЛЬЦЕВ Павел Константинович, род. 1904, г. Куртамыш. Призван в Сов. Армию 1941, Куртамыш. Рядовой. Погиб в бою в сентябре 1942. Похоронен в Новгородской области, Демянский район, 500 м восточнее д. Боженка.

ГАЛЬЦЕВ Петр Владимирович, род. 1907, д. Ключики. Призван в Сов. Армию 1942, Куртамыш. Рядовой. Был в последнем бою в августе 1943.

ГАЛЬЦЕВ Петр Зиновьевич, род. 1913, д. Ключики. Призван в Сов. Армию 1941, Куртамыш. Рядовой, стрелок, 38 отдельная рота, 257 стрелковая дивизия. Погиб в бою 25.11.43. Похоронен в Псковской области, г. Великие Луки, братская могила.

ГАНИН Дмитрий Семенович, род. 1918, д. Кузьминовка. Призван в Сов. Армию 1939, Куртамыш. Ст. лейтенант, командир разведки штаба полка, 178 стрелковый полк, 58 гв. стрелковая дивизия. Погиб в бою 6.02.45. Похоронен в Германии, Верхняя Силезия, с. Заккерау.

ГАНЩИКОВ Иван Николаевич, род. д. Редуть. Призван в Сов. Армию 1941, Звериноголовское. Погиб в бою 23.10.41. Похоронен в Новгородской области, Маловишерский район.

ГАРЕЛИК Михаил Иванович, род. 1918, г. Киев. Призван в Сов. Армию 1942, Куртамыш. Рядовой. Погиб в бою в июле 1942. Похоронен на Украине, Харьковская область, пгт Шевченково.

ГАРКУША Григорий Филиппович, род. 1923, д. Чесноковка. Призван в Сов. Армию 1941, Куртамыш. Ст. сержант, командир башни танка, 10 танковый Уральский добровольческий корпус, 61 танковая Свердловская бригада. Погиб в бою 28.03.44. Похоронен в г. Каменец-Подольский Хмельницкой области, Украина.

ГАРКУША Дмитрий Осипович, род. 1906, д. Чесноковка. Призван в Сов. Армию 1941, Звериноголовское. Рядовой. Был в последнем бою в 1941.

ГАРШЕНИН Александр Алексеевич, род. 1924, с. Березово. Призван в Сов. Армию 1942, Звериноголовское. Сержант. Погиб в бою в июле 1944. Похоронен в Беларуси, Витебская область, Браславский район, 200 м южнее д. Актосито.

ГАРШЕНИН Алексей Ефимович, род. 1897, г. Куртамыш. Призван в Сов. Армию 1941, Куртамыш.

Рядовой. Был в последнем бою в 1941.

ГАСНИКОВ Дмитрий Григорьевич, род. 1926, г. Куртамыш. Призван в Сов. Армию 1943, Звериноголовское. Рядовой. Был в последнем бою в мае 1945.

ГАСНИКОВ Ефим Родионович, род. 1909. Призван в Сов. Армию 1941, Куртамыш. Рядовой, стрелок, 664 стрелковый полк, 58 стрелковая дивизия. Погиб в бою 9.12.42. Похоронен в Новгородской области, Старорусский район, д. Маклаково.

ГАСНИКОВ Петр Иванович, род. 1918, г. Куртамыш. Призван в Сов. Армию 1941, Куртамыш. Рядовой. Был в последнем бою в апреле 1942.

ГАШАНИН Василий Афонасьевич, род. 1908, с. Пепелино. Призван в Сов. Армию 1941, Куртамыш. Рядовой. Был в последнем бою в августе 1942.

ГВОЗДЕВ Михаил Николаевич, род. 1900, с. Прорыв. Призван в Сов. Армию 1941, Куртамыш. Рядовой, 816 артиллерийский полк. Погиб в бою 24.03.42. Похоронен в Ленинградской области, Кировский район.

ГЕЛЬФОНД Фишер Абрамович, род. 1921. Призван в Сов. Армию 1941, Куртамыш. Сержант. Был в последнем бою в 1941.

ГЕРАСИМЕНКО Михаил Васильевич, род. 1919, с. Звериноголовское. Призван в Сов. Армию 1939, Звериноголовское. Рядовой. Был в последнем бою 24.04.43.

ГЕРАСИМОВ Аркадий Павлович, род. 1908, г. Куртамыш. Призван в Сов. Армию 1941, Куртамыш. Рядовой. Был в последнем бою в марте 1942.

ГЕРАСИМОВ Петр Николаевич, род. г. Куртамыш. Призван в Сов. Армию 1941, Куртамыш. Старшина. Умер в госпитале 15.03.44. Похоронен на Украине, Винницкая область, Бершадский район, с. Джулинка.

ГЕРАСИН Николай Михайлович, род. 1923, с. Труд. Призван в Сов. Армию 1941, Звериноголовское. Рядовой. Погиб в бою 23.03.44. Похоронен на Украине, Харьковская область, Балаклейский район, д. Красная Гусаровка.

ГЛАДКОВ Александр Васильевич, род. 1921, г. Куртамыш. Призван в Сов. Армию 1942, Куртамыш. Рядовой. Был в последнем бою в 1942.

ГЛАДКОВ Александр Григорьевич, род. 1893, Куртамыш. Призван в Сов. Армию 1942, Куртамыш. Рядовой. Погиб в бою в марте 1944. Похоронен в г. Москве.

ГЛАДКОВ Алексей Егорович, род. 1926, г. Куртамыш. Призван в Сов. Армию 1943, Куртамыш. Рядовой. Погиб в бою в феврале 1945. Похоронен в Германии, 350 м южнее ст. Арисвальде.

ГЛАДКОВ Алексей Наумович, род. 1914, с. Закоулово. Призван в Сов. Армию 1941, Куртамыш. Рядовой, связист. Был в последнем бою в декабре 1941.

ГЛАДКОВ Анатолий Ильич, род. 1923, д. Черноборье. Призван в Сов. Армию 1942, Куртамыш. Рядовой, стрелок, 7 гв. стрелковый полк. Погиб в бою 7.07.42. Похоронен в Новгородской области, Старорусский район, д. Коровино.

ГЛАДКОВ Андрей Алексеевич, род. 1906, д. Черноборье. Призван в Сов. Армию 1941, Куртамыш. Рядовой. Был в последнем бою в феврале 1942.

ГЛАДКОВ Антип Константинович, род. 1921, г. Куртамыш. Призван в Сов. Армию 1940, Куртамыш. Рядовой. Был в последнем бою в январе 1944.

ГЛАДКОВ Григорий Вениктович, род. 1895, г. Куртамыш. Призван в Сов. Армию 1942, Куртамыш. Рядовой. Погиб в бою в январе 1944. Похоронен в Новгородской области, Новгородский район, 100 м западнее с. Тристрока.

ГЛАДКОВ Григорий Иванович, род. 1918, г. Куртамыш. Призван в Сов. Армию 1941, Куртамыш. Мл. лейтенант, 119 стрелковый полк, 40 стрелковая дивизия. Погиб в бою 11.03.44. Похоронен на Украине, Одесская область, с. Ковалевка.

ГЛАДКОВ Григорий Тимофеевич, род. 1907, д. Каминка. Призван в Сов. Армию 1941, Куртамыш. Был в последнем бою в 1941.

ГЛАДКОВ Ефим Степанович, род. 1907, г. Куртамыш. Призван в Сов. Армию 1941, Куртамыш. Рядовой, стрелок, воинская часть под номером полевой почты 759. Был в последнем бою в марте 1942.

ГЛАДКОВ Иван Андреевич, род. 1899, г. Куртамыш. Призван в Сов. Армию 1942, Куртамыш. Рядовой. Погиб в бою в марте 1943. Похоронен в Московской области, Шаховский район, д. Лоданово, кладбище, могила № 38.

ГЛАДКОВ Иван Васильевич, род. 1912, д. Курмыши. Призван в Сов. Армию 1941, Куртамыш. Рядовой. Был в последнем бою в 1941.

ГЛАДКОВ Иван Степанович, род. 1912, д. Курмыши. Призван в Сов. Армию 1942. Куртамыш. Рядовой. стрелок, 48 стрелковый полк. Умер в госпитале № 2068. Похоронен в Московской области. г. Волоколамск, городское кладбище.

ГЛАДКОВ Илья Васильевич, род. 1898, г. Куртамыш. Призван в Сов. Армию 1941, Куртамыш. Рядовой, стрелок, 744 стрелковый полк, 194 стрелковая дивизия. Погиб в бою в марте 1942. Похоронен в Калининградской области, Краснознаменский район, с. Весново.

ГЛАДКОВ Константин Евгеньевич, род. 1900, д. Курмыши. Призван в Сов. Армию 1941, Куртамыш. Рядовой. Был в последнем бою в феврале 1942.

ГЛАДКОВ Матвей Михайлович, род. 1910, с. Тамань Темрюкского района Краснодарского края, Призван в Сов. Армию 1943, Куртамыш. Рядовой, воинская часть под номером полевой почты 54943. Был в последнем бою в июне 1944.

ГЛАДКОВ Михаил Григорьевич, род. 1921, д. Курмыши. Призван в Сов. Армию 1941, Куртамыш. Мл. сержант, пулеметчик, 40 стрелковый полк, 9 гв. стрелковая дивизия. Погиб в бою 18.11.41. Похоронен в Московской области, Истринский район, с. Бородинка.

ГЛАДКОВ Михаил Терентьевич, род. 1918, с. Озерное. Призван в Сов. Армию 1941, Звериноголовское. Погиб в бою в 1942. Похоронен в Новгородской области, Чудовский район, д. Оскуй.

ГЛАДКОВ Михей Александрович, род. 1915, д. Курмыши. Призван в Сов. Армию 1941, Куртамыш. Рядовой. Был в последнем бою в сентябре 1942.

ГЛАДКОВ Нестер Константинович, род. 1925, г. Куртамыш. Призван в Сов. Армию 1943, Куртамыш. Рядовой, стрелок, 17 гв. воздушно-десантный стрелковый полк. Погиб в бою в феврале 1944. Похоронен на Украине, Черкасская область, Звенигородский район, д. Искрино.

ГЛАДКОВ Никандр Николаевич, род. 1905, р. Куртамыш. Призван в Сов. Армию 1941, Куртамыш. Рядовой. Был в последнем бою в 1941.

ГЛАДКОВ Николай Федорович, род. 1910, д. Курмыши. Призван в Сов. Армию 1941, Куртамыш. Был в последнем бою в декабре 1941.

ГЛАДКОВ Павел Григорьевич, род. 1923, д. Курмыши. Призван в Сов. Армию 1943, Куртамыш. Рядовой. Был в последнем бою в 1943.

ГЛАДКОВ Сарпион Иосифович род. 1907, д. Таволжанка. Призван в Сов. Армию 1941, Куртамыш. Рядовой. Был в последнем бою в октябре 1942.

ГЛАДКОВ Федор Венидиктович, род. 1892, с. Долговка. Призван в Сов. Армию 1942, Куртамыш. Рядовой. Умер в госпитале в июне 1942. Похоронен в Ленинградской области, Кировский район, д. Костово.

ГЛАДКОВ Федор Матвеевич, род. 1896, д. Игнашино. Призван в Сов. Армию 1941, Звериноголовское. Рядовой, стрелок. Погиб в бою 31.08.41. Похоронен в Смоленской области.

ГЛАДКИХ Игнатий Тихонович, род. 1923, с. Курмыши. Призван в Сов. Армию 1942, Куртамыш. Рядовой, минометчик, 953 стрелковый полк, 257 стрелковая дивизия. Погиб в бою 28.12.42. Похоронен в Тверской области, Вышневолоцкий район, д. Зенцы.

ГЛАДЫШЕВ Александр Васильевич, род. 1914, д. Сорокино. Призван в Сов. Армию 1940, Куртамыш. Рядовой, стрелок, 517 стрелковый полк. Умер 14.08. 43 в эвакогоспитале № 711. Похоронен в Белгородской области, Борисовский район, г. Грайворон, городское кладбище, могила № 2.

ГЛАДЫШЕВ Александр Григорьевич, род. 1898, г. Куртамыш. Призван в Сов. Армию 1941, Куртамыш. Рядовой. Погиб в бою в марте 1945. Похоронен в Германии, ст. Цекери.

ГЛАДЫШЕВ Алексей Григорьевич, род. 1910, г. Куртамыш. Призван в Сов. Армию 1941, Куртамыш. Рядовой. Был в последнем бою в 1942.

ГЛАДЫШЕВ Алексей Иванович, род. 1904, д. Сорокино. Призван в Сов. Армию 1941, Куртамыш. Рядовой. Был в последнем бою в мае 1943.

ГЛАДЫШЕВ Влас Афонасьевич, род. д. Сорокино. Призван в Сов. Армию 1941, Куртамыш. Гв. ефрейтор, воинская часть под номером полевой почты 16441. Погиб в бою 27.07.43. Похоронен в Белгородской области, Яковлевский район, с. Алексеевка.

ГЛАДЫШЕВ Иван Петрович, род. 1914, г. Куртамыш. Призван в Сов. Армию 1941, Куртамыш. Рядовой. Был в последнем бою в октябре 1941.

ГЛАДЫШЕВ Игнатий Тимофеевич, род. 1914, д. Сорокино. Призван в Сов. Армию 1941, Куртамыш. Был в последнем бою в ноябре 1941.

ГЛАДЫШЕВ Лазарь Афонасьевич, род. 1896, д. Сорокино. Призван в Сов. Армию 1942, Куртамыш Рядовой. Был в последнем бою в мае 1942 под Ленинградом.

ГЛАДЫШЕВ Митрофан Петрович, род. 1905, г. Куртамыш. Призван в Сов. Армию 1941, Куртамыш. Рядовой, сапер, 5 гв. стрелковая дивизия. Погиб в бою 25 08 42. Похоронен в Смоленской области, Темкинский район, д. Шатеша.

ГЛАДЫШЕВ Михаил Андреевич, род. 1896, д. Сорокино. Призван в Сов. Армию 1941, Куртамыш

Рядовой, стрелок, 987 стрелковый полк, 226 стрелковая дивизия. Погиб в бою в январе 1943. Похоронен в Волгоградской области, на высоте 0,6.

ГЛАДЫШЕВ Михаил Григорьевич, род. 1906, д. Жуково. Призван в Сов. Армию 1941, Куртамыш. Рядовой. Был в последнем бою в августе 1941.

ГЛАДЫШЕВ Михаил Иванович, род. 1919, д. Сорокино. Призван в Сов. Армию 1940, Куртамыш. Рядовой, телефонист, 701 армейский пушечный артиллерийский полк. 33 армия. Погиб в бою 13.10.43. Похоронен в Беларуси, Могилевская область, Горецкий район, д. Пузики.

ГЛАДЫШЕВ Николай Константинович, род. 1924, с. Верхнее. Призван в Сов. Армию 1942, Куртамыш. Рядовой. Был в последнем бою в июле 1943.

ГЛАДЫШЕВ Николай Михайлович, род. 1925, д. Жуково. Призван в Сов. Армию 1943, Куртамыш. Сержант, 439 стрелковый полк, 52 стрелковая дивизия. Погиб в бою 25.11.43. Похоронен на Украине, Кировоградская область, Петровский район, д. Байрак.

ГЛАДЫШЕВ Павел Дмитриевич, род. 1915, д. Сорокино. Призван в Сов. Армию 1940, Куртамыш. Рядовой. Был в последнем бою в июне 1941.

ГЛАДЫШЕВ Павел Петрович, род. 1914, д. Сорокино. Призван в Сов. Армию 1941, Куртамыш. Рядовой. Был в последнем бою в октябре 1941.

ГЛАДЫШЕВ Павел Яковлевич, род. 1901, с. Жуково. Призван в Сов. Армию 1941, Куртамыш. Рядовой. Погиб в бою в январе 1942. Похоронен в Карелии, Медвежьегорский район, с. Великая Губа, братская могила.

ГЛАДЫШЕВ Сергей Дмитриевич, род. 1906, д. Сорокино. Призван в Сов. Армию 1941, Куртамыш. Рядовой. Был в последнем бою в августе 1941.

ГЛАДЫШЕВ Степан Петрович, род. 1914, д. Сорокино. Призван в Сов. Армию 1941, Куртамыш. Рядовой. Был в последнем бою в январе 1942.

ГЛАДЫШЕВ Степан Феоктистович, род. 1905, д. Черноборье. Призван в Сов. Армию 1942, Куртамыш. Рядовой. Был в последнем бою в июле 1943.

ГЛАДЫШЕВ Федор Дмитриевич, род. 1920, д. Жуково. Призван в Сов. Армию 1939, Куртамыш. Сержант, командир отделения. Был в последнем бою в декабре 1941.

ГЛАДЫШЕВ Яков Григорьевич, род. 1902, д. Сорокино. Призван в Сов. Армию 1941, Куртамыш. Ст. сержант. Погиб в бою в фев. 1945. Похоронен в Латвии, 250 м северо-восточнее д. Приэднеки.

ГЛАЗЫРИН Андрей Иванович, род. 1902, г. Куртамыш. Призван в Сов. Армию 1941, Куртамыш. Рядовой. Умер в госпитале в феврале 1942. Похоронен в г. Москве.

ГЛЕБОВ Александр Афонасьевич, род. 1921, с. Косулино. Призван в Сов. Армию 1941, Звериноголовское. Рядовой. Был в последнем бою в 1942.

ГЛЕБОВ Александр Григорьевич, род. 1907, с. Жуково. Призван в Сов. Армию 1941, Куртамыш. Сержант, командир отделения, 1219 стрелковый полк, 367 стрелковая дивизия. Был в последнем бою 6.02.42.

ГЛЕБОВ Алексей Васильевич, род. 1907, с. Косулино. Призван в Сов. Армию 1941, Куртамыш. Рядовой, стрелок, 713 стрелковый полк, 239 стрелковая дивизия. По-

гиб в бою в сентябре 1942. Похоронен в Тверской области, Зубцовский район, д. Сковорухино.

ГЛЕБОВ Алексей Григорьевич, род. 1907, с. Жуково. Призван в Сов. Армию 1941, Куртамыш. Мл. сержант. Погиб в бою в феврале 1942. Похоронен в Карелии, 14 разъезд Кировской железной дороги.

ГЛЕБОВ Андрей Ильич, род. 1907, д. Сорокино. Призван в Сов. Армию 1941, Куртамыш. Рядовой, воинская часть под номером полевой почты 1670. Был в последнем бою в декабре 1942.

ГЛЕБОВ Григорий Васильевич, род. 1902, с. Косулино. Призван в Сов. Армию 1941, Куртамыш. Мл. сержант. Погиб в бою в 1943. Похоронен в Новгородской области, Старорусский район, 300 м южнее д. Находное.

ГЛЕБОВ Иван Антонович, род. 1909, д. Сорокино. Призван в Сов. Армию 1941, Куртамыш. Рядовой. Был в последнем бою в августе 1941.

ГЛЕБОВ Константин Васильевич, род. 1914, с. Косулино. Призван в Сов. Армию 1941, Куртамыш. Рядовой. Был в последнем бою в 1941.

ГЛЕБОВ Лазарь Васильевич, род. род. 1912, с. Звериноголовское. Призван в Сов. Армию 1941, Звериноголовское. Рядовой. Был в последнем бою в декабре 1941.

ГЛЕБОВ Леонид Федорович, род. 1908, д. Сорокино. Призван в Сов. Армию 1941, Куртамыш. Рядовой. Был в последнем бою в марте 1942 под Смоленском.

ГЛЕБОВ Николай Григорьевич, род. 1924, с. Жуково. Призван в Сов. Армию 1942, Куртамыш. Мл. сержант, воинская часть под номером полевой почты 43820. Погиб в бою 18.01.44. Похоронен в Псковской области, Пустошкинский район, д. Левашово.

ГЛЕБОВ Прокопий Алексеевич, род. 1912, д. Сорокино. Призван в Сов. Армию 1941, Куртамыш. Рядовой. Был в последнем бою в 1941.

ГЛЕКИН Григорий Афонасьевич, род. 1925, с. Маслово. Призван в Сов. Армию 1942, Куртамыш. Мл. сержант. Погиб в бою в сентябре 1943. Похоронен в Смоленской области, Починковский район, 500 м юго-восточнее д. Путятино.

ГЛЕКИН Михаил Васильевич, род. 1898, д. Константиновка. Призван в Сов. Армию 1941, Куртамыш. Рядовой. Был в последнем бою 17.04.42.

ГЛИНКО Павел Семенович, род. 1916, д. Чесноковка. Призван в Сов. Армию 1941, Звериноголовское. Рядовой. Был в последнем бою в августе 1945.

ГЛИНСКИХ Иван Васильевич, род. 1900, д. Степное. Призван в Сов. Армию 1942, Куртамыш. Рядовой. Был в последнем бою в январе 1944.

ГЛОТКОВ Евстафий Федорович, род. 1914, д. Курмыши. Призван в Сов. Армию 1941, Куртамыш. Рядовой. Погиб в плену в мае 1942. Похоронен в д. Максюковщина, братская могила.

ГЛОТКОВ Федор Михайлович, род. 1892. Призван в Сов. Армию 1941, Куртамыш. Рядовой, 743 передвижная часть, 643 стрелковый полк. Умер в госпитале в июле 1942. Похоронен в Новгородской области, Новгородский район, д. Костово.

ГЛОТОВ Николай Трифонович, род. 1919, с. Прорыв. Призван в Сов. Армию 1941, Звериноголовское. Рядовой. Был в последнем бою в мае 1944.

ГЛУХОВ Григорий Афонасьевич, род. 1910, д. Норильное Юргамышского района. Призван в Сов. Армию 1941, Куртамыш. Рядовой,

стрелок, 929 стрелковый полк, 369 стрелковая дивизия. Умер в госпитале в январе 1942. Похоронен в Тверской области, Осташковский район, д. Климово.

ГЛУХОВ Евлампий Михайлович, род. 1910, д. Норильное Юргамышского района. Призван в Сов. Армию 1941, Куртамыш. Рядовой. Был в последнем бою в августе 1941.

ГНЕВАШЕВ Александр Егорович, род. 1906, с. Нижнее. Призван в Сов. Армию 1941, Куртамыш. Рядовой. Был в последнем бою в ноябре 1942.

ГНЕВАШЕВ Василий Иванович, род. 1900, с. Нижнее. Призван в Сов. Армию 1941, Куртамыш. Рядовой. Был в последнем бою в ноябре 1941.

ГНЕВАШЕВ Дмитрий Сергеевич, род. 1901, с. Нижнее. Призван в Сов. Армию 1941, Куртамыш. Рядовой, номер орудийный, 135 гаубичный полк. Был в последнем бою 3.07.42.

ГНЕВАШЕВ Иван Михайлович, род. 1907, с. Нижнее. Призван в Сов. Армию 1941, Куртамыш. Рядовой. Был в последнем бою в июне 1942.

ГНЕВАШЕВ Кузьма Ефимович, род. 1897, с. Нижнее. Призван в Сов. Армию 1941, Куртамыш. Рядовой. Погиб в бою в марте 1942. Похоронен в Ленинградской области, Кировский район, ст. Погостье.

ГНЕВЫШЕВ Михаил Григорьевич, род. 1913, с. Нижнее. Призван в Сов. Армию 1941, Куртамыш Рядовой, радист-наводчик, воинская часть под номером полевой почты 850. Был в последнем бою в декабре 1941.

ГНЕВЫШЕВ Николай Егорович, род. 1911, с. Нижнее. Призван в Сов. Армию 1941, Куртамыш. Рядовой. Был в последнем бою в сентябре 1941.

ГОДЫНА Александр Иванович, род. 1910, г. Куртамыш. Призван в Сов. Армию 1941, Куртамыш. Гв. лейтенант, механик-водитель, 5 гв. танковый полк прорыва. Погиб в бою 1.11.43. Похоронен на Украине, Днепропетровская область, Солонянский район, д. Настсполье.

ГОЛЕВ Николай Васильевич, род. 1906, д. Таволжанка. Призван в Сов. Армию 1941, Куртамыш. Рядовой, 1227 стрелковый полк. Был в последнем бою в сентябре 1942.

ГОЛИКОВ Константин Яковлевич, род. 1909, г. Куртамыш. Призван в Сов. Армию 1941, Куртамыш. Рядовой. Был в последнем бою в августе 1941.

ГОЛОБОРОДЬКО Гавриил, род. 1909, д. Коновалово. Призван в Сов. Армию 1941, Куртамыш. Погиб в плену в сентябре 1942, в немецком лагере № 352. Похоронен в Беларуси, г. Минск.

ГОЛОВНЕВ Илларион Александрович, род. 1911, д. Красная Гора Красноярского края. Призван в Сов. Армию 1941, Куртамыш. Рядовой. Был в последнем бою в ноябре 1941.

ГОЛОВАНОВ Павел Григорьевич, род. 1903, с. Пепелино. Призван в Сов. Армию 1941, Куртамыш. Рядовой. Погиб в бою в январе 1944. Похоронен в Ленинградской области, Тосненский район, д. Басино, мог. № 350.

ГОЛОВАШОВ Александр Степанович, род. с. Звериноголовское. Призван в Сов. Армию 1941, Звериноголовское. Был в последнем бою в 1941.

ГОЛОВИН Алексей Андреевич, род. 1905, д. Камыши. Призван в Сов. Армию 1941, Куртамыш. Рядовой, стрелок, 451 стрелковый

полк, 64 стрелковая дивизия. Погиб в бою 4.03.43. Похоронен в Смоленской области, д. Пузановка.

ГОЛОВИН Андрей, род. 1911, г. Куртамыш. Погиб в плену в лагере № 352, д. Масюковщина.

ГОЛОВИН Афонасий Иванович, род. 1920, д. Камыши. Призван в Сов. Армию 1940, Куртамыш. Рядовой. Погиб в бою в январе 1943. Похоронен в Ленинградской области, Кировский район, 2 км от д. Сырокаска, братское кладбище в лесу.

ГОЛОВИН Иван Кузьмич, род. д. Камыши. Призван в Сов. Армию 1940, Куртамыш. Гв. ефрейтор, орудийный номер. Погиб в бою 5.08.44. Похоронен в Литве, Расейняйский район, м. Арегала, воинское кладбище.

ГОЛОВИН Илья Яковлевич, род. 1926, д. Камыши. Призван в Сов. Армию 1943, Куртамыш. Мл. сержант, 331 стрелковый полк, 96 стрелковая дивизия. Погиб в бою в феврале 1944. Похоронен в Беларуси, Гомельская область, д. Дубравка.

ГОЛОВИН Павел Александрович, род. 1914, с. Камыши. Призван в Сов. Армию 1941, Куртамыш. Рядовой, наводчик, 343 пулеметный батальон. Был в последнем бою в феврале 1942.

ГОЛОВИН Степан Семенович, род. 1899, г. Куртамыш. Призван в Сов. Армию 1941, Куртамыш. Рядовой, стрелок, 1193 стрелковый полк. Погиб в бою в январе 1944. Похоронен в Беларуси, Витебская область, Городокский район, д. Дворище.

ГОЛОВИН Федор Николаевич, род. 1920, г. Куртамыш. Призван в Сов. Армию 1941, Куртамыш. Рядовой, музыкант, воинская часть под номером полевой почты 133. Был в последнем бою в декабре 1942.

ГОЛОВНЯ Иван Филиппович, род. 1912, с. Замшево Волынской области. Призван в Сов. Армию 1941, Звериноголовское. Был в последнем бою в декабре 1941.

ГОЛОВНЯ Селиверст Филиппович, род. 1905, с. Замшево Волынской области, Украина. Призван в Сов. Армию 1941, Звериноголовское. Рядовой. Был в последнем бою в июле 1942.

ГОЛОДНЕВ Николай Васильевич, род. 1921, г. Куртамыш. Призван в Сов. Армию 1940, Куртамыш. Рядовой, минометчик, 27 стрелковая дивизия. Погиб в бою 21.02.43. Похоронен в Карелии, г. Петрозаводск, братская могила.

ГОЛОДНЕВ Николай Петрович, род. 1905, г. Куртамыш. Призван в Сов. Армию 1941, Куртамыш. Рядовой, 5 гв. стрелковая дивизия. Погиб в бою 30.08.41. Похоронен в Смоленской области, г. Ельня, братское кладбище, могила № 1.

ГОЛОЩАПОВ Александр Иванович, род. 1924, г. Куртамыш. Призван в Сов. Армию 1942, Куртамыш. Рядовой, минометчик, 60 стрелковый полк, 20 стрелковая дивизия. Погиб в бою в марте 1943. Похоронен на Украине, Харьковская область, Балаклейский район, юго-западнее д. Залиман, братская могила.

ГОЛОЩАПОВ Григорий Васильевич, род. 1916, с. Закомалдино. Призван в Сов. Армию 1939, Куртамыш. Погиб в бою 4.03.44. Похоронен в Псковской области, Пустошкинский район, д. Шалахово, братское кладбище.

ГОЛОЩАПОВ Данил Прокопьевич. Призван в Сов. Армию 1941, Куртамыш. Рядовой, стрелок, 1219 стрелковый полк, 367 стрелковая дивизия. Погиб в бою 2.01.42. Похоронен в Карелии, поселок Айта-Ламба, могила № 3 а.

ГОЛОЩАПОВ Ефим Яковлевич, род. 1910, с. Закомалдино. Призван в Сов. Армию 1941, Куртамыш. Рядовой. Был в последнем бою в мае 1942.

ГОЛОЩАПОВ Иван Дмитриевич, род. 1902, с. Закомалдино. Призван в Сов. Армию 1941, Куртамыш. Рядовой. Был в последнем бою в марте 1943.

ГОЛОЩАПОВ Михаил Степанович, род. 1907, д. Таволжанка. Призван в Сов. Армию 1941, Куртамыш. Рядовой. Был в последнем бою в 1941.

ГОЛОЩАПОВ Петр Степанович, род. 1925, г. Куртамыш. Призван в Сов. Армию 1941, Куртамыш. Рядовой, стрелок, 67 механизированная бригада, 8 механизированный корпус. Был в последнем бою в декабре 1943.

ГОЛОЩАПОВ Поликарп Петрович, род. 1910, г. Куртамыш. Призван в Сов. Армию 1941, Куртамыш. Рядовой, стрелок, 1229 стрелковый полк, 371 стрелковая дивизия. Погиб в бою в декабре 1941.

ГОЛОЩАПОВ Степан Сергеевич, род. 1919, с. Закомалдино. Призван в Сов. Армию 1942, Куртамыш. Рядовой, 1276 стрелковый полк. Погиб в бою 1.10.42. Похоронен в Новгородской области, Старорусский район, д. Дубовицы, братское клабдище.

ГОЛОЩАПОВ Яков Николаевич, род. 1909, д. Никольское. Призван в Сов. Армию 1942, Куртамыш. Рядовой. Был в последнем бою в декабре 1944.

ГОЛУБЦОВ Александр Петрович, род. 1920, д. Коротовка. Призван в Сов. Армию 1941, Куртамыш. Рядовой, стрелок, 28 гв. стрелковый полк. Умер 1.01.44 в полевом передвижном госпитале № 4189. Похоронен в Беларуси, Витебская область, Городокский район, д. Полешино.

ГОЛУБЬ Василий Федорович, род. 1904, г. Куртамыш. Призван в Сов. Армию 1944, Куртамыш. Гв. рядовой. Погиб в бою в январе 1945. Похоронен в Калининградской области, Зеленоградский район, п. Русское.

ГОЛЫШЕВ Александр Александрович, род. 1902, г. Куртамыш. Призван в Сов. Армию 1941, Куртамыш. Сержант. Погиб в бою в апреле 1945. Похоронен в Германии.

ГОЛЬДМАН Моисей Залмонович, род. г. Бобруйск. Призван в Сов. Армию 1941, Куртамыш. Рядовой. Погиб в бою 22.01.44. Похоронен в Новгородской области, Новгородский район, д. Чайка.

ГОЛЯМИН Яков Иванович, род. 1919, д. Колесо. Призван в Сов. Армию 1941, Куртамыш. Рядовой. Был в последнем бою в сентябре 1941.

ГОМЗЯКОВ Александр Михайлович, род. 1922, с. Белоногово. Призван в Сов. Армию 1941, Куртамыш. Погиб в бою в январе 1943. Похоронен в Курской области, Дмитриевский район, с. Кубань.

ГОМЗЯКОВ Андрей Филиппович, род. 1900, д. Вехти. Призван в Сов. Армию 1941, Куртамыш. Рядовой. Погиб в бою в июле 1943. Похоронен в г. Орлан.

ГОМЗЯКОВ Григорий Гаврилович, род. 1903, с. Песьяное. Призван в Сов. Армию 1941, Уяр Красноярского края. Рядовой, всинская часть под номером полевой почты 98686-Ф. Был в последнем бою в апреле 1945.

ГОМЗЯКОВ Дмитрий Никитич, род. 1911, д. Вехти. Призван в Сов. Армию 1941, Куртамыш. Рядовой. Был в последнем бою в марте 1942.

ГОМЗЯКОВ Иван Афонасьевич, род. 1912, д. Вехти. Призван в

Сов. Армию 1941, Звериноголовское. Судьба неизвестна.

ГОМЗЯКОВ Иван Власович, род. 1922, с. Костылево. Призван в Сов. Армию 1942, Куртамыш. Рядовой, 94 стрелковый полк. Погиб в бою 8.03.43. Похоронен в Орловской области, Дмитровский район, с. Трофимовка, братская могила.

ГОМЗЯКОВ Иван Клементьевич, род. 1924, д. Острова. Призван в Сов. Армию 1942, Куртамыш. Гв. ефрейтор, шофер, 98 гв. минометный полк. Был в последнем бою 24.04.45 в Германии, район г. Штансдорф.

ГОМЗЯКОВ Иван Сергеевич, род. 1914, д. Вехти. Призван в Сов. Армию 1941, Куртамыш. Рядовой. Был в последнем бою в октябре 1941.

ГОМЗЯКОВ Иосиф Павлович, род. 1902, д. Вехти. Призван в Сов. Армию 1942, Куртамыш. Был в последнем бою в декабре 1942.

ГОМЗЯКОВ Максим Васильевич, род. 1911, г. Куртамыш. Призван в Сов. Армию 1941, Куртамыш. Рядовой, стрелск. Был в последнем бою в сентябре 1942.

ГОМЗЯКОВ Михаил Григорьевич, род. 1916, д. Вехти. Призван в Сов. Армию 1941, Куртамыш. Рядовой, кавалерист, отдельная кавалерийская дивизия, 22 армия. Погиб в бою 2.10.41. Похоронен в Тверской области, д. Гора.

ГОМЗЯКОВ Никифор Алексеевич, род. 1915, д. Вехти. Призван в Сов. Армию 1941, Куртамыш. Ст. сержант. Погиб в бою в июле 1942. Похоронен в Тверской области, Ржевский район, д. Пятницкое.

ГОМЗЯКОВ Николай Михайлович, род. 1919, с. Березово. Призван в Сов. Армию 1941, Звериноголовское. Гв. ст. лейтенант, командир стрелковой роты, 11 гв. стрелковый полк, 5 гв. стрелковая дивизия. Погиб в бою 13.09.43. Похоронен на Украине, Полтавская область, Полтавский район, д. Семеновка.

ГОМЗЯКОВ Павел Емельянович, род. 1909, д. Вехти. Призван в Сов. Армию 1941, Куртамыш. Рядовой. Был в последнем бою в августе 1941.

ГОМЗЯКОВ Петр Поликарпович, род. 1924, с. Нижнее. Призван в Сов. Армию 1942, Куртамыш. Ст. сержант. Погиб в бою в 1944. Похоронен на Украине, Винницкая область, Ильинецкий район, д. Жорнице.

ГОМЗЯКОВ Роман Иванович, род. 1894, д. Вехти. Призван в Сов. Армию 1941, Куртамыш. Рядовой, повозочный, 165 стрелковая дивизия, 52 армия. Погиб в бою 8.07.42. Похоронен в Новгородской области, Чудовский район, д. Мясной Бор.

ГОМЗЯКОВ Федор Афонасьевич, род. 1918, д. Вехти. Призван в Сов. Армию 1941, Куртамыш. Сержант, командир отделения. Был в последнем бою в октябре 1941.

ГОМЗЯКОВ Федор Парфенович, род. 1907, с. Косулино. Призван в Сов. Армию 1941, Куртамыш. Сержант. Был в последнем бою в феврале 1943.

ГОМЗЯКОВ Федор Поликарпович, род. 1924, с. Нижнее. Призван в Сов. Армию 1942, Куртамыш. Рядовой, воинская часть под номером полевой почты 05201. Погиб в бою в январе 1944. Похоронен на Украине, Винницкая область, Ильинецкий район, д. Жорнице.

ГОМЗЯКОВ Федор Фомич, род. 1919, д. Острова. Призван в Сов. Армию 1941, Звериноголовское. Рядовой. Был в последнем бою в марте 1944.

ГОМЗЯКОВ Фома Михайлович, род. 1916, д. Вехти. Призван в Сов. Армию 1941, Звериноголовское. Сержант, командир танка, 33 танковая бригада, 57 армия. Умер 25.09.42 в передвижном полевом госпитале № 2355. Похоронен в Волгоградской области, Ленинский район, с. Заплавное.

ГОНЦОВ Николай Максимович, род. 1923. Призван в Сов. Армию 1941, Куртамыш. Был в последнем бою в феврале 1943.

ГОНЧАРОВ Николай Никифорович, род. 1904, с. Звериноголовское. Призван в Сов. Армию 1941, Звериноголовское. Рядовой. Был в последнем бою в феврале 1944.

ГОНЩИКОВ Дмитрий Иванович, род. 1902, с. Березово. Призван в Сов. Армию 1941, Звериноголовское. Рядовой, стрелок, 949 стрелковый полк, 259 стрелковая дивизия. Погиб в бою 23.10.41.

ГОРБЕШКО Федор Иосифович, род. д. Калиновка. Призван в Сов. Армию 1941, Звериноголовское. Ст. сержант, помощник командира взвода. Погиб в бою 7.10.42. Похоронен в г. Кириши Ленинградской области.

ГОРБУНОВ Агафон Филатович, род. 1909, с. Белоногово. Призван в Сов. Армию 1942, Куртамыш. Рядовой. Был в последнем бою в декабре 1943.

ГОРБУНОВ Анатолий Алексеевич, род. 1905, д. Вехти. Призван в Сов. Армию 1941, Куртамыш. Был в последнем бою в январе 1942.

ГОРБУНОВ Андрей Михайлович, род. 1907, г. Куртамыш. Призван в Сов. Армию 1941, Звериноголовское. Рядовой. Был в последнем бою в октябре 1941.

ГОРБУНОВ Артемий Демидович, род. 1903, с. Косулино. Призван в Сов. Армию 1941, Куртамыш. Рядовой, кавалерист, 1 эскадрон, 17 гв. полк. Был в последнем бою 14.05.42.

ГОРБУНОВ Григорий Илларионович, род. 1920, с. Белоногово. Призван в Сов. Армию 1940, Куртамыш. Рядовой. Умер в январе 1942 в плену.

ГОРБУНОВ Макар Артемьевич, род. 1924, с. Белоногово. Призван в Сов. Армию 1942, Куртамыш. Сержант. Был в последнем бою в 1943.

ГОРБУНОВ Петр Васильевич, род. 1922, с. Звериноголовское. Призван в Сов. Армию 1941, Куртамыш. Рядовой, 95 отдельный батальон. Погиб в бою 8.03.43. Похоронен на Украине, Луганская область, Лисичанский район, хутор Привольный.

ГОРБУНОВ Семен Иванович, род. 1901, ст. Пресногорьковская Кустанайской области. Призван в Сов. Армию 1941, Куртамыш. Рядовой, стрелок, 247 стрелковый полк, 37 стрелковая дивизия. Погиб в бою 7.03.42. Похоронен в Карелии, Медвежьегорский район, ст. Масельская.

ГОРБУШИН Григорий Васильевич, род. 1896, д. Никольское. Призван в Сов. Армию 1942, Куртамыш. Рядовой. Был в последнем бою в 1942 на Калининском фронте.

ГОРДИЕВСКИЙ Иван Прохорович, род. 1901, Куртамыш. Призван в Сов. Армию 1941, Куртамыш. Рядовой. Погиб в бою 13.12.42. Похоронен в Тверской области, Бельский район, д. Плоское.

ГОРДИЕВСКИЙ Николай Павлович, род. 1913, д. Сычево. Призван в Сов. Армию 1941, Куртамыш. Рядовой, телефонист, отдельная рота связи, 273 стрелковая дивизия. Умер в августе 1943,

в госпитале № 334. Похоронен в Орловской области, 300 м юго-западнее д. Вертушки, могила № 20.

ГОРДИЕВСКИХ Агей Федорович, род. 1924, г. Куртамыш. Призван в Сов. Армию 1942, Куртамыш. Мл. сержант. Погиб в бою в июле 1943. Похоронен в Курской области Поныровский район, ст. Поныри.

ГОРДИЕВСКИХ Алексей Николаевич, род. 1925, с. Каминка. Призван в Сов. Армию 1943, Звериноголовское. Сержант, воинская часть под номером полевой почты 26045. Был в последнем бою в мае 1945.

ГОРДИЕВСКИХ Владимир Павлович, род. 1925, д. Сычево. Призван в Сов. Армию 1943, Куртамыш. Рядовой, стрелок, 629 стрелковый полк, 134 стрелковая дивизия. Погиб в бою 25.11.43. Похоронен в Беларуси, Витебская область, Лиозненский район, д. Ранено.

ГОРДИЕВСКИХ Геннадий Михайлович, род. 1919, д. Сычево. Призван в Сов. Армию 1938, Куртамыш. Рядовой. Был в последнем бою в январе 1942.

ГОРДИЕВСКИХ Денис Васильевич, род. 1910, д. Клоктухино. Призван в Сов. Армию 1941, Куртамыш. Рядовой. Погиб в бою 12.08.41. Похоронен в г. Великие Луки Псковской области.

ГОРДИЕВСКИХ Иван Михайлолович, род. 1899, г. Куртамыш. Призван в Сов. Армию 1941, Куртамыш. Рядовой, стрелок, 359 стрелковый полк. Погиб в бою 19.08.42. Похоронен в Тверской области, Ржевский район, д. Борисово.

ГОРДИЕВСКИХ Иван Николаевич, род. 1919, с. Каминка. Призван в Сов. Армию 1939, Куртамыш. Ефрейтор, командир отделения, 4 отдельный мостовой железнодорожный батальон. Погиб в бою в апреле 1942. Похоронен на Украине, Харьковская область, Шевченковский район, ст. Булацеловка.

ГОРДИЕВСКИХ Клавдий Александрович, род. 1907, д. Сычево. Призван в Сов. Армию 1941, Куртамыш. Погиб в бою 18.08.43. Похоронен в Курской области, Дмитриевский район, д. Плоское.

ГОРДИЕВСКИХ Константин Николаевич, род. 1911, г. Куртамыш. Призван в Сов. Армию 1941, Звериноголовское. Рядовой. Был в последнем бою в декабре 1941.

ГОРДИЕВСКИХ Корнил Гурьянович, род. 1919, д. Клоктухино. Призван в Сов. Армию 1940, Куртамыш. Ст. сержант. Был в последнем бою в мае 1942.

ГОРДИЕВСКИХ Кузьма Еремеевич, род. 1904, д. Клоктухино. Призван в Сов. Армию 1941, Куртамыш. Рядовой. Погиб в бою в мае 1942. Похоронен в Новгородской области, Демянский район, д. Холостье.

ГОРДИЕВСКИХ Лев Савватеевич, род. 1910, д. Клоктухино. Призван в Сов. Армию 1941, Куртамыш. Рядовой. Был в последнем бою в декабре 1941.

ГОРДИЕВСКИХ Леонид Севастьянович, род. 1910, д. Клоктухино. Призван в Сов. Армию 1941, Куртамыш. Рядовой. Был в последнем бою 16.09.41.

ГОРДИЕВСКИХ Николай Игнатьевич, род. 1910, д. Сычево. Призван в Сов. Армию 1941, Куртамыш. Рядовой, стрелок, 108 стрелковый полк. Был в последнем бою 20.08.42.

ГОРДИЕВСКИХ Николай Федорович, род. 1917, д. Клоктухино. Призван в Сов. Армию 1941, Куртамыш. Рядовой. Был в последнем бою в 1942.

ГОРДИЕВСКИХ Павел Петрович, род. 1904, г. Куртамыш. Призван в Сов. Армию 1941, Куртамыш. Рядовой, 1221 стрелковый полк, 367 стрелковая дивизия. Погиб в бою 7.01.42. Похоронен в Карелии, в районе 14 разъезда Кировской железной дороги.

ГОРДИЕВСКИХ Павел Федорович, род. 1904, г. Куртамыш. Призван в Сов. Армию 1941, Куртамыш. Рядовой. Был в последнем бою в мае 1942.

ГОРЕЛОВ Николай Федорович, род. 1916, г. Гомель. Призван в Сов. Армию 1941, Куртамыш. Был в последнем бою в феврале 1942.

ГОРКОВЕНКО Иван Васильевич, род. 1920, с. Ряжское Ленинского района Кустанайской области. Призван в Сов. Армию 1941, Куртамыш. Рядовой. Погиб в плену в г. Нюрнберге, Германия.

ГОРКОВЕНКО Павел Васильевич, род. 1922, с. Ряжское Ленинского района Кустанайской области. Призван в Сов. Армию 1941, Куртамыш. Ст. сержант. Погиб в бою в августе 1945. Похоронен в с. Камислуха.

ГОРКУША Григорий Филиппович, род. 1923, д. Чесноковка. Призван в Сов. Армию 1941, Звериноголовское. Сержант. Умер в госпитале в 1942. Похоронен в г. Каменец-Подольский Хмельницкой области, Украина.

ГОРКУША Дмитрий Осипович, род. 1903, д. Чесноковка. Призван в Сов. Армию 1941, Звериноголовское. Рядовой. Был в последнем бою в апреле 1942.

ГОРКУША Петр Петрович, род. 1919, д. Чесноковка. Призван в Сов. Армию 1939, Звериноголовское. Рядовой. Погиб в бою в мае 1942. Похоронен в г. Волгограде.

ГОРНОВ Анатолий Иванович, род. 1925, д. Острова. Призван в Сов. Армию 1942, Звериноголовское. Был в последнем бою в сентябре 1944.

ГОРНОВ Михаил Михайлович, род. 1903, д. Острова. Призван в Сов. Армию 1941, Звериноголовское. Рядовой. Был в последнем бою в 1944.

ГОРОДЕЦКИЙ Александр Иванович, род. 1909, с. Камыши. Призван в Сов. Армию 1909, Куртамыш. Рядовой, стрелок, 813 стрелковый полк, 239 стрелковая дивизия. Погиб в бою 23.04.42. Похоронен в д. Каськово Дорогобужского района Смоленской области.

ГОРОДЕЦКИЙ Егор Никандрович, род. 1915, г. Курган. Призван в Сов. Армию 1941, Куртамыш. Рядовой. Был в последнем бою в феврале 1945.

ГОРОДОВ Александр Николаевич, род. 1899, г. Куртамыш. Призван в Сов. Армию 1943, Куртамыш. Рядовой. Погиб в бою в апреле 1945. Похоронен на Украине, Харьковская область, Харьковский район, пос. Изюм, братская могила.

ГОРОДОВ Иван Александрович, род. 1924, д. Сивково Невельского района Псковской области. Призван в Сов. Армию 1942, Куртамыш. Рядовой. Был в последнем бою в декабре 1942.

ГОРОЖАНИН Гавриил Дмитриевич, род. 1909, д. Кузьминовка. Призван в Сов. Армию 1941, Куртамыш. Рядовой. Умер 21.02.42, в инфекционном госпитале № 2198. Похоронен в Новгородской области, Маловишерский район, д. Задорье.

ГОРОЖАНИН Игнатий Никитич, род. 1911, д. Фроловка. Призван в Сов. Армию 1941, Куртамыш. Рядовой. Был в последнем бою в 1941.

ГОРОЖАНИН Павел Никитич, род. 1900, д. Фроловка. Призван в Сов. Армию 1941, Куртамыш. Рядовой. Был в последнем бою в январе 1942.

ГОРОЖАНИН Прокопий Егорович, род. 1915, д. Фроловка. Призван в Сов. Армию 1941, Куртамыш. Рядовой. Был в последнем бою в феврале 1943.

ГОРОЖАНИН Тимофей Филиппович, род. 1901, с. Долговка. Призван в Сов. Армию 1941, Куртамыш. Рядовой. Был в последнем бою в апреле 1942.

ГОРОХОВ Александр Иванович, род. 1909, д. Птичье. Призван в Сов. Армию 1941, Звериноголовское. Рядовой. Был в последнем бою в мае 1942.

ГОРОХОВ Алексей Владимирович, род. 1915, г. Куртамыш. Призван в Сов. Армию 1940, Куртамыш. Сержант, командир отделения, 29 отдельная танковая бригада. Погиб в бою 15.01.44. Похоронен в Новгородской области, Новгородский район, 800 м северо-восточнее д. Тютицы.

ГОРОХОВ Анатолий Степанович, род. 1924, д. Птичье. Призван в Сов. Армию 1941, Звериноголовское. Был в последнем бою в 1943.

ГОРОХОВ Виссарион Иванович, род. 1898, с. Березово. Призван в Сов. Армию 1942, Звериноголовское. Рядовой, стрелок, 1246 стрелковый полк, 374 стрелковая дивизия. Погиб в бою 13.07.42. Похоронен в Новгородской области, Чудовский район, д. Мясной Бор.

ГОРОХОВ Георгий Леонтьевич, род. 1899, д. Птичье. Призван в Сов. Армию 1941, Звериноголовское. Рядовой, стрелок, 285 стрелковый полк, 93 стрелковая дивизия. Умер в госпитале 16.08.43. Похоронен в Белгородской области, г. Старый Оскол, городское кладбище.

ГОРОХОВ Григорий Михайлович, род. 1901, с. Березово. Призван в Сов. Армию 1941, Звериноголовское. Рядовой. Был в последнем бою 13.02.42.

ГОРОХОВ Дмитрий Александрович, род. 1896, с. Березово. Призван в Сов. Армию. Рядовой, орудийный номер, 135 гаубичный артиллерийский полк. Был в последнем бою 3.07.42.

ГОРОХОВ Евдоким Гаврилович, род. с. Березово. Призван в Сов. Армию 1941, Звериноголовское. Старшина роты, 235 стрелковый полк, 28 стрелковая дивизия, 22 армия. Был в последнем бою в январе 1945.

ГОРОХОВ Егор Иванович, род. 1910, д. Сетово Целинного района. Призван в Сов. Армию 1942, Куртамыш. Рядовой, стрелок. Был в последнем бою в апреле 1942.

ГОРОХОВ Иван Леонтьевич, род. 1898, д. Птичье. Призван в Сов. Армию 1941, Звериноголовское. Был в последнем бою 25.02.42. в Орловской области.

ГОРОХОВ Игнатий Егорович, род. 1923, д. Птичье. Призван в Сов. Армию 1941, Звериноголовское. Был в последнем бою в ноябре 1941.

ГОРОХОВ Клементий Павлович, род. 1910, д. Птичье. Призван в Сов. Армию 1941, Звериноголовское. Рядовой, 1221 стрелковый полк, 367 стрелковая дивизия. Погиб в бою в январе 1942 в Карелии, в районе 14 разъезда Кировской железной дороги.

ГОРОХОВ Леонид Прокопьевич, род. 1912, д. Птичье. Призван в Сов. Армию 1941, Звериноголовское. Рядовой, стрелок, 147 запасной стрелковый полк, 40 стрелковая дивизия. Погиб в бою 3.11.44. Похоронен в Венгрии, с. Шашхолом.

ГОРОХОВ Николай Семенович, род. 1900, д. Птичье. Призван в

Сов. Армию 1941, Звериноголовское. Рядовой, стрелок, 1223 стрелковый полк, 369 стрелковая дивизия. Погиб в бою 30.12.41. Похоронен в Тверской области, д. Грылево.

ГОРОХОВ Николай Тимофеевич, род. 1923, с. Гагарье, Юргамышского района. Призван в Сов. Армию 1943, Куртамыш. Рядовой, стрелок, 1193 стрелковый полк. Погиб в бою в январе 1944. Похоронен в Беларуси, Витебская область, Городокский район, д. Дворище.

ГОРОХОВ Сергей Григорьевич, род. 1923, д. Птичье. Призван в Сов. Армию 1941, Звериноголовское. Рядовой, воинская часть под номером полевой почты 200. Был в последнем бою в июне 1942.

ГОРОХОВ Фотей Петрович, род. 1910, д. Птичье. Призван в Сов. Армию 1941, Звериноголовское. Рядовой, снайпер. Погиб в бою в январе 1945. Похоронен в Германии, у д. Форвекс Силезская, на берегу реки Одер.

ГОРШЕНИН Алексей Ефимович, род. 1900, с. Пушкино. Призван в Сов. Армию 1941, Куртамыш. Рядовой, 845 стрелковый полк. Был в последнем бою в марте 1942.

ГОРШЕНИН Николай Трифонович, род. 1919. Призван в Сов. Армию 1939, Куртамыш. Погиб в бою в феврале 1943. Похоронен под г. Волгоградом.

ГОРШЕНИН Тимофей Филиппович, род. 1901, с. Долговка. Призван в Сов. Армию 1941, Куртамыш. Рядовой. Был в последнем бою в апреле 1942.

ГОРШКОВ Борис Егорович, род. 1924, д. Никольское. Призван в Сов. Армию 1942, Куртамыш. Гв. младший сержант. Судьба неизвестна.

ГОРШКОВ Борис Иванович, род. г. Куртамыш. Гв. лейтенант, командир взвода, 5 гв. танковый полк прорыва. Погиб в бою 31.01.44. Похоронен на Украине, Днепропетровская область, Софиевский район, д. Орлово, братская могила.

ГОРШКОВ Василий Яковлевич, род. 1925, с. Чистое. Призван в Сов. Армию 1943, Куртамыш. Гв. рядовой, 12 гв. механизированная бригада, 5 гв. механизированный корпус. Погиб в бою в ноябре 1943. Похоронен на Украине, Кировоградская область, Петровский район, д. Байрак.

ГОРШКОВ Виктор Константинович, род. д. Никольское. Призван в Сов. Армию 1941, Куртамыш. Сержант, 16 гв. стрелковый полк, 1 гв. стрелковая дивизия. Был в последнем бою 16.03.42.

ГОРШКОВ Георгий Иванович, род. д. Черноборье. Призван в Сов. Армию 1941, Куртамыш. Мл. лейтенант. Погиб в бою в мае 1943. Похоронен в Краснодарском крае, в районе ст. Крымской.

ГОРШКОВ Зиновий Дмитриевич, род. 1905, д. Грызаново. Призван в Сов. Армию 1941, Куртамыш. Рядовой, стрелок, 806 стрелковый полк, 235 стрелковая дивизия. Погиб в бою 29.04.44. Похоронен в Беларуси, Витебская область, д. Мальковщина.

ГОРШКОВ Иван Иванович, род. 1910, д. Грызаново. Призван в Сов. Армию 1941, Куртамыш. Рядовой, 24 воздушно-десантный полк. Погиб в бою 20.08.42. Похоронен на Украине, Днепропетровская область, Верхнеднепровский район, с. Днепровокаменка.

ГОРШКОВ Иван Павлович, род. 1918, г. Куртамыш. Призван в Сов. Армию 1939, Куртамыш. Матрос. Был в последнем бою в дек. 1944.

ГОРШКОВ Константин Валентинович, род. д. Никольское. Приз-

ван в Сов. Армию 1941, Куртамыш. Погиб в бою 14.03.43. Похоронен в Новгородской области, д. Деренчицы.

ГОРШКОВ Константин Трофимович, род. г. Куртамыш. Призван в Сов. Армию 1941, Куртамыш. Погиб в бою в марте 1943. Похоронен в Ленинградской области, д. Гиреншум.

ГОРШКОВ Леонид Михайлович, род. 1926, г. Куртамыш. Призван в Сов. Армию 1943, Куртамыш. Ефрейтор, 704 артиллерийский стрелковый полк, 198 стрелковая дивизия. Погиб в бою в августе 1944. Похоронен в Эстонии, Выруский район, д. Матас.

ГОРШКОВ Михаил Егорович, род. 1921, д. Никольское. Призван в Сов. Армию 1942, Куртамыш. Рядовой, стрелок, 711 стрелковый полк, 215 стрелковая дивизия. Погиб в бою 10.09.43. Похоронен в Смоленской области. Ярцевский район, д. Ново-Суетово.

ГОРШКОВ Михаил Иванович, род. 1920, д. Птичье. Призван в Сов. Армию 1941, Куртамыш. Рядовой. Был в последнем бою в 1942.

ГОРШКОВ Павел Иванович, род. 1912 д. Черноборье. Призван в Сов. Армию 1941, Куртамыш. Рядовой. Был в последнем бою в августе 1942.

ГОРШКОВ Павел Степанович, род. 1916. г. Куртамыш. Призван в Сов. Армию 1941, Куртамыш. Лейтенант, 40 танковая дивизия. 19 механизированный корпус. 5 армия. Был в последнем бою 26.06.41, на Украине, Ровенская область, с. Млиново.

ГОРШКОВ Платон Платонович, род. 1913, с. Кузьминовка. Призван в Сов. Армию 1941, Куртамыш. Рядовой, стрелок. Был в последнем бою в декабре 1941.

ГОРШКОВ Степан Иванович, род. 1914, с. Долговка. Призван в Сов. Армию 1941, Куртамыш. Младший лейтенант, командир взвода. 219 стрелковая дивизия. Погиб в бою 12.11.43. Похоронен в Беларуси, Витебская область, Россонский район, д. Мураги.

ГОРШКОВ Трофим Афонасьевич, род. 1925, д. Сычево. Призван в Сов. Армию 1943, Куртамыш. Мл. сержант, 67 механизированная бригада, 8 механизированный корпус. Был в последнем бою в ноябре 1943.

ГОРШКОВ Феопент Герасимович, род. 1912, д. Птичье. Призван в Сов. Армию 1941, Куртамыш. Мл. сержант. Был в последнем бою в 1943.

ГОРЯЕВ Павел Александрович, род. с. Прорыв. Призван в Сов. Армию 1941, Звериноголовское. Рядовой. 140 отдельный батальон связи. Погиб в бою в феврале 1943. Похоронен в Новгородской области, Старорусский район, д. Брагино, дивизионное кладбище.

ГОРЯЧКИН Константин Васильевич, род. 1907, с. Закомалдино. Призван в Сов. Армию 1942, Куртамыш. Рядовой. Был в последнем бою 18.02.44.

ГРАЖДЯН Владимир Васильевич, род. 1920. Призван в Сов. Армию 1942, Куртамыш. Рядовой. Был в последнем бою в феврале 1945.

ГРАСТОВ Кирилл Дмитриевич, род. 1919. с. Качелаево Ковылкинского района, Мордовия. Призван в Сов. Армию 1941, Куртамыш. Рядовой, стрелок, 1241 стрелковый полк, 375 стрелковая дивизия. Погиб в бою 12.07.43. Похоронен в Курской области, Беловский район, д. Лиски.

ГРЕБЕНЩИКОВ Александр Гаврилович, род. с. Прорыв. Призван в Сов. Армию 1942, Зверино-

головское. Сержант, воинская часть под номером полевой почты 1954. Погиб в бою 22.09.43. Похоронен на Украине, Черниговская область, д. Новый Белоус.

ГРЕБЕНЩИКОВ Александр Николаевич, род. с. Прорыв. Призван в Сов. Армию 1941, Звериноголовское. Рядовой, 146 стрелковый полк. Погиб в бою 21.02.43. Похоронен на Украине, Харьковская область, Харьковский район, г. Мерефа.

ГРЕБЕНЩИКОВ Алексей Игнатьевич, род. 1920, с. Звериноголовское. Призван в Сов. Армию 1940, Звериноголовское. Рядовой, стрелок, 41 стрелковый полк, 84 стрелковая дивизия. Погиб в бою в апреле 1944. Похоронен на Украине, Черкасская область, Шполянский район, с. Липянка.

ГРЕБЕНЩИКОВ Вениамин Александрович. Призван в Сов. Армию 1941, Куртамыш. Рядовой. Умер в госпитале 15.07.44. Похоронен в Литве, г. Алитус, воинское кладбище.

ГРЕБЕНЩИКОВ Евдоким Николаевич. Призван в Сов. Армию 1941, Куртамыш. Рядовой, 18 стрелковая дивизия. Был в последнем бою в декабре 1943.

ГРЕБЕНЩИКОВ Иван Евдокимович, род. 1914, с. Прорыв. Призван в Сов. Армию 1941, Звериноголовское. Мл. лейтенант, командир взвода 124 Горнокавказский полк. 20 Горнокавказская дивизия. Был в последнем бою в 1941.

ГРЕБЕНЩИКОВ Михаил Игнатьевич, род. 1905, с. Прорыв. Призван в Сов. Армию 1941, Куртамыш. Рядовой пулеметчик. Умер в апреле 1943 в эвакогоспитале № 1860. Похоронен в г. Калуга, Пятницкое кладбище, братская могила 120.

ГРЕБЕНЮК Иван Евдокимович, род. 1900, с. Вязовое Ракитинского района Белгородской области. Призван в Сов. Армию 1941, Куртамыш. Рядовой, 546 стрелковый полк. Был в последнем бою в мае 1942.

ГРЕВЦОВ Егор Петрович, род. 1906, с. Песьяное. Призван в Сов. Армию 1942, Куртамыш. Рядовой. Погиб в бою в мае 1943. Похоронен на Украине, Харьковская область, г. Чугуев.

ГРЕВЦОВ Иван Евдокимович, род. 1916, д. Лебячье. Призван в Сов. Армию 1941, Куртамыш. Мл. лейтенант, 289 минометный полк. Погиб в бою 13.09.43. Похоронен в Брянской области, Жуковский район, г. Жуковка.

ГРЕВЦОВ Степан, род. 1917, д. Язево. Призван в Сов. Армию 1941, Куртамыш. Был в последнем бою в 1941.

ГРЕКОВ Михаил Мартынович, род. 1901, д. Константиновка. Призван в Сов. Армию 1941, Куртамыш. Рядовой. Был в последнем бою в феврале 1942.

ГРЕХОВ Кузьма Сазонович, род. 1923, д. Ольховка. Призван в Сов. Армию 1942, Куртамыш. Рядовой, курсант, 20 гв. стрелковый полк. 7 гв. стрелковая дивизия. Погиб в бою 19.07.42. Похоронен в Новгородской области, Старорусский район, д. Залучье.

ГРЕХОВ Леонтий Васильевич, род. 1908, д. Ольховка. Призван в Сов. Армию 1941, Куртамыш. Рядовой. Был в последнем бою в октябре 1944.

ГРЕХОВ Николай Сазонович, род. 1925, д. Ольховка. Призван в Сов. Армию 1943, Куртамыш. Рядовой. Погиб в бою 14.03.44. Похоронен на Украине, Кировоградская область, Маловисковский район, с. Злытка.

ГРЕХОВ Сазон Степанович, род. 1901, д. Ольховка. Рядовой, стрелок, 57 гв. стрелковый полк, 20

гв. стрелковая дивизия. Умер в госпитале 20.06.43. Похоронен на Украине, Харьковская область, Балаклейский район, д. Залиман.

ГРЕХОВ Сергей Степанович, род. 1901. Призван в Сов. Армию 1941, Куртамыш. Рядовой, стрелок, 531 стрелковый полк, 164 стрелковая дивизия. Был в последнем бою в августе 1942.

ГРЕЧАНИКОВ Алексей Яковлевич, род. 1919, г. Куртамыш. Призван в Сов. Армию 1939, Куртамыш. Рядовой. Погиб в бою в октябре 1943. Похоронен в Беларуси, Витебская область, Лиозненский район, д. Зымошье.

ГРЕЧАНИКОВ Анатолий Николаевич, род. 1910, Куртамыш. Призван в Сов. Армию 1941, Куртамыш. Сержант, командир стрелковой роты, 207 стрелковая дивизия. Погиб в бою 19.10.44. Похоронен в Латвии.

ГРЕЧАНИКОВ Василий Николаевич, род. 1922, г. Куртамыш. Призван в Сов. Армию 1941, Куртамыш. Рядовой, стрелок, 51 гв. стрелковый полк, 154 гв. стрелковая дивизия. Погиб в бою 14.01.43. Похоронен в Волгоградской области, Городищенский район, д. Гончары.

ГРЕЧУХИН Александр Павлович, род. 1901, с. Нижнее. Призван в Сов. Армию 1941, Куртамыш. Рядовой, 1223 стрелковый полк, 369 стрелковая дивизия. Погиб в бою в феврале 1942. Похоронен в Тверской области, Ржевский район, д. Маслово.

ГРИБАНОВ Александр Степанович, род. 1905, с. Обанино. Призван в Сов. Армию 1941, Куртамыш. Рядовой, стрелок, 1264 стрелковый полк, 380 стрелковая дивизия. Погиб в бою 25.10.43. Похоронен в Беларуси, Могилевская область, Чериковский район, с. Кузьковичи.

ГРИБАНОВ Алексей Филиппович, род. 1897, с. Обанино. Призван в Сов. Армию 1941, Куртамыш. Сержант, командир отделения, 629 стрелковый полк, 134 стрелковая дивизия. Погиб в бою 8.08.42. Похоронен в Тверской области, Бельский район, г. Белый.

ГРИБАНОВ Андрей Григорьевич, род. 1909, д. Костылево. Призван в Сов. Армию 1942, Куртамыш. Рядовой, 751 стрелковый полк. Погиб в бою 24.07.42. Похоронен в Новгородской области, Чудовский район, д. Мясной Бор.

ГРИБАНОВ Антон Александрович, род. 1902, с. Обанино. Призван в Сов. Армию 1941, Куртамыш. Рядовой. Был в последнем бою в октябре 1942.

ГРИБАНОВ Арсентий Дмитриевич, род. 1909, с. Обанино. Призван в Сов. Армию 1944, Куртамыш. Гв. рядовой, кавалерист. Погиб в бою 3.04.44. Похоронен на Украине, Львовская область, Бродовский район, д. Заболотцы.

ГРИБАНОВ Василий Иванович, род. 1914, с. Обанино. Призван в Сов. Армию 1941, Куртамыш. Рядовой, телефонист, 569 стрелковый полк. 161 стрелковая дивизия. Погиб в бою в августе 1943. Похоронен в Сумской области, Тростянецкий район, с. Жигаловка.

ГРИБАНОВ Василий Петрович, род. 1907, с. Обанино. Призван в Сов. Армию Куртамыш. Пом. командира взвода, 329 стрелковый полк, 70 стрелковая дивизия. Погиб в бою в сентябре 1942. Похоронен в Ленинградской области, д. Дубравка.

ГРИБАНОВ Данил Григорьевич, род. 1917, с. Обанино. Призван в Сов. Армию 1940, Куртамыш. Лейтенант, командир стрелкового взвода, 154 отдельная морская стрелковая бригада. Погиб в бою 16.01.43. Похоронен в Волгоградской области, с. Бекетово.

ГРИБАНОВ Евстигней Миронович, род. 1906, с. Обанино. Призван в Сов. Армию 1941, Куртамыш. Рядовой, ездовой, 484 стрелковый полк, 321 стрелковая дивизия. Погиб в бою в марте 1943. Похоронен в Ростовской области, Белокалитвинский район, хутор Ольховик.

ГРИБАНОВ Иван Борисович, род. 1901, с. Обанино. Призван в Сов. Армию 1942, Куртамыш. Рядовой. Был в последнем бою в сентябре 1944.

ГРИБАНОВ Иван Федорович, род. 1903, с. Обанино. Призван в Сов. Армию 1941, Куртамыш. Рядовой, наводчик, 1227 стрелковый полк. Погиб в бою в декабре 1941. Похоронен в Московской области, Высоковский район, поселок Ивлево.

ГРИБАНОВ Иосиф Миронович, род. 1906, с. Обанино. Призван в Сов. Армию 1941, Куртамыш. Рядовой. Был в последнем бою в марте 1943.

ГРИБАНОВ Исаак Федорович, род. 1900, с. Обанино. Призван в Сов. Армию 1941, Куртамыш. Рядовой, стрелок, 1227 стрелковый полк, 369 стрелковая дивизия. Погиб в бою 7.01.42. Похоронен в Тверской области, 105 км севернее г. Ржева.

ГРИБАНОВ Михаил Сергеевич, род. с. Обанино. Призван в Сов. Армию 1941, Куртамыш. Мл. лейтенант, воинская часть под номером полевой почты 51850. Погиб в бою 16.05.44. Похоронен в Молдове, д. Шерпень.

ГРИБАНОВ Николай Миронович, род. 1919, с. Обанино. Призван в Сов. Армию 1943, Куртамыш. Сержант, командир орудия, 3 танковый полк. Погиб в бою 20.02.43. Похоронен в Новгородской области, Демянский район.

ГРИБАНОВ Николай Николаевич, род. 1925, с. Обанино. Призван в Сов. Армию 1943, Куртамыш. Рядовой, стрелок, 146 стрелковая дивизия. Погиб в бою 6.11.43. Похоронен в Псковской области, Невельский район, д. Стрелечье.

ГРИБАНОВ Павел Степанович, род. 1900, с. Обанино. Призван в Сов. Армию 1941, Куртамыш. Рядовой. Был в последнем бою в октябре 1941.

ГРИБАНОВ Семен Андреевич, род. 1896, г. Куртамыш. Рядовой, стрелок, 135 артиллерийский полк. Был в последнем бою в июле 1942.

ГРИБАНОВ Сергей Александрович, род. 1923, с. Обанино. Призван в Сов. Армию 1941, Куртамыш. Летчик-испытатель. Был в последнем бою в сентябре 1944.

ГРИБАНОВ Сергей Павлович, род. 1923, с. Обанино. Призван в Сов. Армию 1942, Куртамыш. Сержант, воинская часть под номером полевой почты 06634. Погиб в бою 4.08.43. Похоронен в Орловской области, Кромский район, д. Красниково, братская могила.

ГРИБАНОВ Степан Иосифович, род. 1905, с. Обанино. Призван в Сов. Армию 1941, Куртамыш. Рядовой. Был в последнем бою в октябре 1941.

ГРИГОРЬЕВ Василий Андреевич, род. 1905, г. Куртамыш. Призван в Сов. Армию 1941, Куртамыш. Рядовой, стрелок, 326 стрелковый полк, 21 стрелковая дивизия. Погиб в бою в марте 1942. Похоронен в Ленинградской области, Лодейнопольский район, д. Тененичи.

ГРИГОРЬЕВ Василий Леонидович, род. 1927, г. Куртамыш. Призван в Сов. Армию 1944, Куртамыш. Рядовой. Был в последнем бою в 1944.

ГРИГОРЬЕВ Василий Поликарпович, род. с. Песьяное. Призван в Сов. Армию 1942, Куртамыш. Рядовой. Погиб в бою в январе

1944. Похоронен в Смоленской области, Руднянский район, д. Трегубово, могила № 6.

ГРИГОРЬЕВ Виктор Петрович, род. 1905, д. Назаровка. Призван в Сов. Армию 1941, Звериноголовское. Рядовой. Был в последнем бою в апреле 1942.

ГРИГОРЬЕВ Георгий Андреевич, род. 1915, д. Лебяжье. Призван в Сов. Армию 1941, Куртамыш. Рядовой, шофер, 262 отдельный автотранспортный батальон, 22 армия. Был в последнем бою 23.08.41.

ГРИГОРЬЕВ Дмитрий Павлович, род. 1907, д. Озерное. Призван в Сов. Армию 1941, Звериноголовское. Рядовой. Был в последнем бою в декабре 1941.

ГРИГОРЬЕВ Иван Евстафьевич, род. 1910, д. Большая Осинка Нижегородской области. Призван в Сов. Армию 1941, Куртамыш. Рядовой, стрелок, 830 стрелковый полк, 238 стрелковая дивизия. Погиб в бою 20.02.42. Похоронен в Калужской области, Юхновский район, д. Савонино.

ГРИГОРЬЕВ Иван Петрович, род. 1900, д. Сычево. Призван в Сов. Армию 1941, Куртамыш. Рядовой стрелок. 381 стрелковая дивизия. Погиб в бою 4.05.42. Похоронен в Тверской области, Оленинский район, д. Ильмановка.

ГРИГОРЬЕВ Илья Куприянович, род. 1920, с. Лебяжье. Призван в Сов. Армию 1940, Куртамыш. Рядовой. Был в последнем бою в декабре 1943.

ГРИГОРЬЕВ Константин Николаевич, род. 1921, г. Куртамыш. Призван в Сов. Армию 1940, Куртамыш. Рядовой. Был в последнем бою в сентябре 1941.

ГРИГОРЬЕВ Константин Панкратьевич, род. д. Пепелино. Призван в Сов. Армию 1941, Куртамыш. Рядовой. Погиб в бою в декабре 1943. Похоронен в Беларуси, Витебская область, Витебский район, д. Битовка.

ГРИГОРЬЕВ Леонтий Афонасьевич, род. 1903, д. Лебяжье. Призван в Сов. Армию 1941, Куртамыш. Рядовой, конная разведка. Был в последнем бою в декабре 1941.

ГРИГОРЬЕВ Николай Степанович, род. с. Прорыв. Призван в Сов. Армию Звериноголовское. Рядовой. Погиб в бою 26.12.41.

ГРИГОРЬЕВ Павел Григорьевич, род. 1914, г. Куртамыш. Призван в Сов. Армию 1941, Куртамыш. Сержант, командир отделения. Был в последнем бою в апреле 1942.

ГРИШАКОВ К. П., род. г. Куртамыш. Призван в Сов. Армию 1941, Куртамыш. Рядовой. 104 гв. стрелковый полк. Погиб в бою 30.08.42. Похоронен в Волгоградской области, д. Ивановка.

ГРИШКОВ Николай Павлович, род. 1909, г. Златоуст Челябинской области. Призван в Сов. Армию Звериноголовское. Сан-инструктор, 219 танковый полк, 109 отдельная танковая дивизия, 33 армия. Погиб в бою 8.09.42. Похоронен в Смоленской области, Ельнинский район, д. Амшара.

ГРОБОВСКИЙ Николай Васильевич, род. 1900, с. Звериноголовское. Призван в Сов. Армию, Звериноголовское. Сержант, командир отделения. Погиб в бою 28.12.42. Похоронен в Волгоградской области, Иловлинский район, д. Самохваловка.

ГРОМОВ Николай Иванович, род. г. Куртамыш. Призван в Сов. Армию Куртамыш. Рядовой, стрелок, 1246 стрелковый полк, 374 стрелковая дивизия. Погиб в бою 9.06.42. Похоронен в Новгородской области, Чудовский район, д. Мясной Бор.

ГРОХОТОВ Александр Федорович, род. 1898, с. Косулино. Призван в Сов. Армию 1942, Куртамыш. Рядовой. Умер в госпитале в мае 1942. Похоронен в Челябинской области, г. Златоуст.

ГРОХОТОВ Алексей Иванович, род. 1921, д. Шмаково Кетовского района. Призван в Сов. Армию 1941, Куртамыш. Рядовой, стрелок, 1223 стрелковый полк, 369 стрелковая дивизия. Погиб в бою 30.12.41. Похоронен в Тверской области, Пеновский район, д. Грылево.

ГРОХОТОВ Павел Иванович, род. 1910, г. Куртамыш. Призван в Сов. Армию 1941, Куртамыш. Гв. сержант, шофер, 63 отдельный батальон связи, 34 гв. стрелковый корпус. Погиб в бою в мае 1943. Похоронен на Украине, Запорожская область, Васильевский район, с. Златополье.

ГРОХОТОВ Федор Федорович, род. 1921, г. Куртамыш. Призван в Сов. Армию Куртамыш. Рядовой, 18 гв. стрелковая дивизия. Погиб в бою в феврале 1942. Похоронен в Калужской области, Юхновский район, г. Юхнов.

ГРОШЕВ Дмитрий Георгиевич, род. 1924. Призван в Сов. Армию 1942. Звериноголовское. Рядовой, сапер, 22 отдельный саперный батальон. Погиб в бою в июле 1943. Похоронен в Брянской области, Карачевский район, д. Алексеево.

ГРУДНЕВСКИХ Степан Иосифович, род. 1927, г. Куртамыш. Призван в Сов. Армию Куртамыш. Рядовой, стрелок, 854 стрелковый полк. 277 стрелковая дивизия. Погиб в бою в августе 1945. Похоронен в Приморском крае, п. Гродеково, братская могила.

ГРУДЦЕВ Семен Павлович, род. 1920, г. Куртамыш. Призван в Сов. Армию 1942, Куртамыш. Рядовой, курсант, отдельный учебный батальон, 165 стрелковая дивизия. Погиб в бою 17.02.43. Похоронен в Ленинградской области, Тосненский район.

ГУБАНОВ Григорий Афонасьевич, род. 1910, с. Березово. Призван в Сов. Армию 1941, Звериноголовское. Ефрейтор, сапер, 64 отдельная батарея собак-миноискателей. Погиб в бою 4.03.44. Похоронен на Украине, Днепропетровская область, Томаковский район, хутор Петровский.

ГУБИН Николай Степанович, род. 1895, с. Звериноголовское. Призван в Сов. Армию 1944, Куртамыш. Рядовой, стрелок, 24 гв. механизированная бригада. Погиб в бою 15.03.45. Похоронен в Германии, д. Лангливен.

ГУДКОВ Александр Тарасович, род. 1923, г. Куртамыш. Призван в Сов. Армию 1941, Куртамыш. Рядовой, стрелок. Погиб в бою 5.09.44. Похоронен в Эстонии, д. Пикасилиэ.

ГУДКОВ Иван Кузьмич, род. 1910, с. Никольское. Призван в Сов. Армию 1941, Куртамыш. Рядовой. Погиб в бою в апреле 1942. Похоронен на 42 км по шоссе Лоухи-Кестеньга, Карелия.

ГУЗИКОВ Иван Сергеевич, род. 1914, с. Костылево. Призван в Сов. Армию 1941, Куртамыш. Рядовой, минометчик. Был в последнем бою в октябре 1942.

ГУЛИМИН Василий Николаевич, род. 1921, с. Прорыв. Призван в Сов. Армию 1941, Куртамыш. Был в последнем бою в сентябре 1944.

ГУЛЯЕВ Андрей Дмитриевич, род. 1907, с. Белое. Призван в Сов. Армию 1941, Звериноголовское. Рядовой. Был в последнем бою в 1942.

ГУРСЯКОВ Е. Васильевич, род. 1914, д. Острова. Призван в Сов. Армию 1941, Звериноголовское. Рядовой, стрелок, 27 отдельный лыжный батальон, 188 стрелковая дивизия. Погиб в бою 10.01.42. Похоронен в Новгородской об-

ласти, Старорусский район, д. Медведь.

ГУРТУКОВ Петр Елизарович, род. 1911, г. Куртамыш. Призван в Сов. Армию 1941, Куртамыш. Старшина. Погиб в бою в феврале 1943. Похоронен в Ленинградской области, братская могила в районе ГЭС.

ГУСАРОВ Алексей Федорович, род. 1926, с. Нижнее. Призван в Сов. Армию 1943, Куртамыш. Рядовой, 942 стрелковый полк, 268 стрелковая дивизия. Погиб в бою в июне 1944. Похоронен в Карелии, д. Метсанвартия.

ГУСЕВ Егор Иванович, род. 1909, г. Куртамыш. Призван в Сов. Армию 1941, Куртамыш. Рядовой, 225 стрелковая дивизия. Погиб в бою 24.08.44. Похоронен в Латвии, Алукснеиский район, братское кладбище «Оттес Муйжа».

ГУСЕВ Кузьма Петрович, род. 1901, с. Борки. Призван в Сов. Армию 1941, Варгаши. Рядовой, 1225 стрелковый полк, 369 стрелковая дивизия. Был в последнем бою в январе 1942.

ГУСЕЛЬНИКОВ Степан Григорьевич, род. 1914, д. Таволжанка. Призван в Сов. Армию 1941, Куртамыш. Сержант. Умер в госпитале в декабре 1942. Похоронен в г. Челябинске.

ГУСЕЛЬЦЕВ Александр Васильевич. Призван в Сов. Армию 1941, Куртамыш. Был в последнем бою в апреле 1942.

ГУЦЕЛЬ Павел Савельевич, род. 1922, д. Романовка. Призван в Сов. Армию 1941, Звериноголовское. Рядовой, сапер, отдельная саперная рота, 44 отдельная лыжная бригада. Был в последнем бою 9.01.43.

— Д —

ДАВЫДОВ Геннадий Максимович, род. 1926, г. Куртамыш. Призван в Сов. Армию 1944, Куртамыш. Рядовой, стрелок, 364 стрелковая дивизия. Погиб в бою 26.07.44. Похоронен в Псковской области, д. Мурашино.

ДАВЫДОВ Григорий Евдокимович, род. 1921, с. Лебяжье. Призван в Сов. Армию 1941, Куртамыш. Рядовой, начальник прожекторной стенции. Был в последнем бою в декабре 1942.

ДАВЫДОВ Леонид Гаврилович, род. 1910, д. Селезяны Еткульского района Челябинской области. Призван в Сов. Армию 1941, Куртамыш. Гв. рядовой. Погиб в бою в мае 1945. Похоронен у г. Берлин.

ДАНИЛОВ Маркел Алексеевич, род. 1907, с. Ключики. Призван в Сов. Армию 1941, Куртамыш. Рядовой. Был в последнем бою в 1941.

ДАНИЛОВ Николай Маркелович, род. 1926, с. Ключики. Призван в Сов. Армию 1943, Куртамыш. Рядовой. Был в последнем бою в марте 1945.

ДАНИЛОВ Степан Алексеевич, род. 1897, с. Ключики. Призван в Сов. Армию 1942, Куртамыш. Рядовой. Был в последнем бою в апреле 1942.

ДАНИЛОВ Федор Васильевич, род. 1924, с. Ключики. Призван в Сов. Армию 1942, Куртамыш. Рядовой. Был в последнем бою в декабре 1943.

ДАНИКИРОВ Джанад, род. 1900, д. Берлык Узункульского района Кустанайской области. Призван в Сов. Армию 1943, Звериноголовское. Рядовой, стрелок, 1238 стрелковый полк, 372 стрелковая дивизия, 59 армия. Погиб в бою 31.01.44. Похоронен в Ленинградской области, северо-западная окраина д. Святье.

ДЕГТЯРЕВ Алексей Давидович, род. с. Острова. Призван в Сов. Армию 1941, Звериноголовское. 105 отдельная мингруппа войск НКВД. Погиб в бою 8.04.44. Похоронен в Беларуси, Минская область, Логайский район, д. Касино, братская могила.

ДЕГТЯРЕВ Михаил Давыдович, род. 1918, г. Куртамыш. Призван в Сов. Армию 1941, Куртамыш. Рядовой, 195 стрелковая дивизия. Погиб в бою 11.07.41. Похоронен в д. Екатериновка Житомирской области, Украина.

ДЕДКОВ Василий Тихонович, род. 1924, с. Костылево. Призван в Сов. Армию 1943, Звериноголовское. Рядовой, минер. Погиб в бою в сентябре 1943. Похоронен в д. Алексеево Карачевского района Брянской области.

ДЕДКОВ Захар Иванович, род. 1913, с. Костылево. Призван в Сов. Армию 1940, Куртамыш. Рядовой. Был в последнем бою в августе 1944.

ДЕДКОВ Николай Петрович, род. 1897, д. Дедково. Призван в Сов. Армию 1942, Куртамыш. Рядовой, пулеметчик, 111 артиллерийский батальон. Был в последнем бою 5.06.44.

ДЕДКОВ Федор Александрович, род. 1913, с. Костылево Куртамышского района. Призван в Сов. Армию 1941, Звериноголовское. Рядовой, стрелок. Был в последнем бою в декабре 1942.

ДЕДКОВ Федор Михайлович, род. 1910, с. Косулино. Призван в Сов. Армию 1941, Куртамыш. Рядовой. Погиб в бою в сентябре 1942. Похоронен в Новгородской области, Демянский район, 1 км южнее пос. Бараки.

ДЕЙХИН Андрей Алексеевич, род. 1913, с. Птичье. Призван в Сов. Армию 1941, Куртамыш. Рядовой. Был в последнем бою в 1941.

ДЕЙХИН Антон Яковлевич, род. 1899, с. Птичье. Призван в Сов. Армию 1941, Звериноголовское. Рядовой. Погиб в бою 25.04.45. Похоронен под г. Берлином, Германия.

ДЕЙХИН Григорий Никифорович, род. 1906, с. Березово. Призван в Сов. Армию 1941, Звериноголовское. Рядовой, стрелок, 5 гв. мотострелковый полк, 3 гв. мотострелковая дивизия. Погиб в бою 12.08.42. Похоронен в Смоленской области, Кардымовский район, д. Носовое.

ДЕЙХИН Иван Моисеевич, род. 1926, д. Птичье. Призван в Сов. Армию 1943, Звериноголовское. Рядовой, стрелок, 1113 стрелковый полк. Умер в 1944 в эвакогоспитале № 4843. Похоронен в Беларуси, 6 км юго-западнее г. Гродно.

ДЕЙХИН Никон Назарович, род. д. Птичье. Призван в Сов. Армию 1941, Звериноголовское. Рядовой. Судьба неизвестна.

ДЕЙХИН Филипп Назарович, род. 1907, д. Губаново. Призван в Сов. Армию 1941, Звериноголовское. Рядовой. Погиб в бою 16.12.41. Похоронен в Ленинградской области, с. Таксово.

ДЕЛОНЯН Сергей Саркисович, род. 1910, д. Орловка. Призван в Сов. Армию 1941, Куртамыш. Рядовой, командир отделения, 934 артиллерийский полк, 379 стрелковая дивизия. Погиб в бою 21.05.42. Похоронен в Тверской области, Молоковский район, д. Шалгино.

ДЕМЕНЕВ Иван Федорович, род. 1914, д. Новоспасовка. Призван в Сов. Армию 1941, Куртамыш. Рядовой, стрелок. Был в последнем бою в ноябре 1941.

ДЕМЕНЕВ Семен Федорович, род. 1917, д. Новоспасовка. Призван в Сов. Армию 1941, Куртамыш. Рядовой, 472 стрелковый полк, 100 стрелковая дивизия. По-

гиб в бою в сентябре 1942. Похоронен в Воронежской области, д. Шилово.

ДЕМЕНТЬЕВ Парфирий Семенович, род. 1917, г. Куртамыш. Призван в Сов. Армию 1943, Куртамыш. Гв. рядовой, стрелок, 259 гв. стрелковый полк, 64 гв. стрелковая дивизия. Погиб в бою 9.03.44. Похоронен в Тверской области, д. Малое Маковицино.

ДЕМЕНТЬЕВ Федор Федорович, род. 1904, д. Ключики. Призван в Сов. Армию 1941, Куртамыш. Сержант. Был в последнем бою в марте 1944.

ДЕМИДОВ Михаил Васильевич, род. 1909, с. Таволжанка. Призван в Сов. Армию 1941, Куртамыш. Рядовой. Был в последнем бою в сентябре 1941.

ДЕМИДОВ Михаил Николаевич, род. 1926, с. Маслово. Призван в Сов. Армию 1944, Куртамыш. Рядовой. Умер 15.05.45 в госпитале № 5243. Похоронен в Калининградской области, Гурьевский район, п. Добрино.

ДЕМИДОВ Петр Григорьевич, род. 1924, д. Таволжанка. Призван в Сов. Армию 1942, Куртамыш. Рядовой. Был в последнем бою в сентябре 1944.

ДЕМИДОВ Яков Васильевич, род. 1910, д. Никольское. Призван в Сов. Армию 1941, Куртамыш. Рядовой. Погиб в бою в марте 1942. Похоронен в Тверской области, Оленинский район, д. Андрино.

ДЕМИН Виктор Григорьевич, род. 1900, с. Прорыв. Призван в Сов. Армию 1941, Звериноголовское. Рядовой, стрелок, 939 стрелковый полк, 259 стрелковая дивизия. Был в последнем бою в октябре 1941 в Новгородской области, у г. Малая Вишера.

ДЕМИН Петр Андреевич, род. 1921, г. Рязань. Призван в Сов. Армию 1941, Звериноголовское. Мл. сержант, командир отделения. Был в последнем бою в сентябре 1942.

ДЕНИСОВ Иван Николаевич, род. 1905, с. Лебяжье. Призван в Сов. Армию 1941, Куртамыш. Рядовой. Был в последнем бою в сентябре 1942

ДЕНИСОВ Иван Филиппович, род. 1914, с. Нижнее. Призван в Сов. Армию 1941, Куртамыш. Рядовой. Был в последнем бою в 1941.

ДЕНИСОВ Игнатий Иванович, род. 1900, с. Пушкино. Призван в Сов. Армию 1941, Куртамыш. Рядовой. Был в последнем бою в декабре 1941.

ДЕНИСОВ Михаил Михайлович, род. 1921, с. Косулино. Призван в Сов. Армию 1941, Куртамыш. Гв. рядовой, пулеметчик, 42 мотострелковая бригада. Погиб в бою 20.10.43. Похоронен на Украине, Запорожская область, Черниговский район, с. Богдановка.

ДЕНИСОВ Петр Павлович, род. 1918, с. Косулино. Призван в Сов. Армию 1939, Куртамыш. Старшина, воздушный стрелок, 182 штурмовая авиационная дивизия. Погиб в бою 16.04.45. Похоронен в Калининградской области, западнее г. Пайзе.

ДЕНИСОВ Сергей Николаевич, род. 1906, с. Лебяжье. Призван в Сов. Армию 1941, Куртамыш. Рядовой, стрелок. Был в последнем бою в августе 1942.

ДЕНИСОВ Федор Яковлевич, род. 1898, г. Куртамыш. Призван в Сов. Армию 1941, Куртамыш. Ст. фельдшер, полевая хлебопекарня, 381 стрелковая дивизия. Был в последнем бою 25.07.42.

ДЕРНОВ Аким Иванович, род. с. Закоулово. Призван в Сов. Армию 1941, Куртамыш. Рядовой, пулеметчик, 1221 стрелковый полк, 367 стрелковая дивизия. Погиб в бою 5.01.42.

ДЕРНОВ Александр Яковлевич, род. 1909, с. Закоулово. Призван в Сов. Армию 1941, Куртамыш. Рядовой, стрелок, 14 отдельная бригада. Погиб в бою 30.10.43. Похоронен в Ленинградской области, д. Кородыня.

ДЕРНОВ Артемий Николаевич, род. 1924, с. Закоулово. Призван в Сов. Армию 1942, Куртамыш. Сержант, командир отделения, воинская часть под номером полевой почты 71739-Ш. Был в последнем бою в мае 1944.

ДЕРНОВ Вениамин Михайлович, род. 1918, с. Закоулово. Призван в Сов. Армию 1940, Куртамыш. Рядовой, 284 отдельная химрота, 136 стрелковая дивизия. Погиб в бою 1.10.43. Похоронен на Украине, Запорожская область, хутор Коханный.

ДЕРНОВ Владимир Григорьевич, род. 1925, с. Закоулово. Призван в Сов. Армию 1943, Куртамыш. Рядовой, 464 стрелковый полк. Умер 19.09.43 в медсанбате № 113. Похоронен на Украине, Запорожская область, Запорожский район, северная окраина хутора Ново-Михайловский.

ДЕРНОВ Владимир Михайлович, род. 1918, с. Закоулово. Призван в Сов. Армию 1940, Куртамыш. Сержант, стрелок, 45 гв. стрелковый полк. Погиб в бою 25.07.43. Похоронен в Краснодарском крае, Крымский район, южнее станицы Небердяжевка, высота 352.

ДЕРНОВ Еким Иванович, род. 1906, с. Закоулово. Призван в Сов. Армию 1941, Куртамыш. Рядовой. Погиб в бою в январе 1942. Похоронен в Карелии, в районе 14 разъезда Кировской железной дороги.

ДЕРНОВ Иван Григорьевич, род. 1913, с. Закоулово. Призван в Сов. Армию 1942, Куртамыш. Рядовой. Был в последнем бою в октябре 1942.

ДЕРНОВ Михаил Иванович, род. 1904, с. Закоулово. Призван в Сов. Армию 1941, Куртамыш. Рядовой. Был в последнем бою в октябре 1942.

ДЕРХОГЛАЗ Николай Александрович, род. 1924, Курская область. Призван в Сов. Армию 1941, Куртамыш. Рядовой, стрелок, 74 стрелковый полк, 27 стрелковая дивизия. Погиб в бою 21.02.44. Похоронен на Украине, Днепропетровская область, Широковский район, поселок Мережино.

ДЕРЯБИН Александр Дмитриевич, род. 1922, д. Ключики. Призван в Сов. Армию 1941, Звериноголовское. Мл. лейтенант, командир стрелкового взвода, 44 отдельная лыжная бригада. Был в последнем бою 22.12.42 юго-восточнее населенного пункта Колюки.

ДЕРЯБИН Алексей Григорьевич, род. 1902, д. Бугровое. Призван в Сов. Армию 1941, Звериноголовское. Рядовой, стрелок, 147 отдельная стрелковая бригада. Погиб в бою 5.03.43. Похоронен в Новгородской области, Парфинский район, д. Загоска.

ДЕРЯБИН Захар Архипович, род. 1912, д. Ключики. Призван в Сов. Армию 1941, Куртамыш. Рядовой, артиллерист, 700 стрелковый полк, 204 стрелковая дивизия. Погиб в бою в феврале 1945. Похоронен в Латвии, Даугавпилсский район.

ДЕРЯБИН Иван Архипович, род. 1907, д. Ключики. Призван в Сов. Армию 1942, Куртамыш. Рядовой. Был в последнем бою в декабре 1942.

ДЕРЯБИН Иван Осипович, род. 1907, с. Ключики. Призван в Сов. Армию 1942, Куртамыш. Рядовой. Был в последнем бою в марте 1943.

ДЕРЯБИН Лазарь Федорович, род. 1905, с. Березово. Призван в Сов. Армию 1941, Звериного-

ловское. Рядовой, 54 отдельный инженерный батальон. Был в последнем бою 11.10.44 в Ленинградской области.

ДЕРЯБИН Леонид Лазаревич, род. с. Березово. Призван в Сов. Армию 1941, Куртамыш. Рядовой. Умер 26.06.44 в госпитале № 324. Похоронен в Карелии, д. Люкклюля, могила № 1.

ДЕРЯБИН Михаил Федорович, род. 1901, д. Бугровое. Призван в Сов. Армию 1941, Звериноголовское. Рядовой. Был в последнем бою в марте 1942.

ДЕРЯБИН Павел Афонасьевич, род. 1908, д. Ключики. Призван в Сов. Армию 1941, Куртамыш. Рядовой. Был в последнем бою в октябре 1941.

ДЕРЯБИН Павел Ильич, род. 1914, д. Бугровое. Призван в Сов. Армию 1941, Звериноголовское. Рядовой. Был в последнем бою в августе 1941.

ДЕРЯБИН Феоктист Ульянович, род. 1910, д. Бугровое. Призван в Сов. Армию 1941, Звериноголовское. Рядовой, воинская часть под номером полевой почты 486. Был в последнем бою в октябре 1941.

ДЕТКОВ Александр Ильич, род. 1909, д. Дедковка. Призван в Сов. Армию 1941, Куртамыш. Рядовой. Погиб в бою в феврале 1942. Похоронен в г. Великие Луки, Псковской области.

ДЕТКОВ Егор Ильич, род. 1911, с. Косулино. Призван в Сов. Армию 1941, Куртамыш. Рядовой. Был в последнем бою в 1941.

ДЕТКОВ Иван Александрович, род. 1914, с. Косулино. Призван в Сов. Армию 1941, Куртамыш. Рядовой, шофер, 623 автомобильный батальон, 18 район авиационного базирования. Был в последнем бою в октябре 1941.

ДЕТКОВ Иван Ильич, род. 1914, д. Дедковка. Призван в Сов. Армию 1941, Куртамыш. Рядовой. Был в последнем бою в декабре 1941.

ДЕТКОВ Константин Васильевич, род. 1904, с. Косулино. Призван в Сов. Армию 1942, Куртамыш. Рядовой. Был в последнем бою в апреле 1943.

ДЕУЛИН Максим Осипович, род. 1912, д. Дмитровка. Призван в Сов. Армию 1941, Куртамыш. Гв. рядовой, противотанковая резервная рота. Был в последнем бою 16.09.42.

ДМИТРИЕВ Александр Дмитриевич. Призван в Сов. Армию 1941, Куртамыш. Рядовой. Погиб в бою 15.09.44. Похоронен в Латвии, Мадонский район, Эргельское братское кладбище.

ДМИТРИЕВ Алексей Евгеньевич, род. 1914, с. Долговка. Призван в Сов. Армию 1942, Куртамыш. Рядовой, воинская часть под номером полевой почты 1769. Погиб в бою 15.06.42. Похоронен в Новгородской области, Парфинский район, 0,5 км юго-восточнее д. Сельцо.

ДМИТРИЕВ Алексей Иванович, род. 1911, с. Пепелино. Призван в Сов. Армию 1941, Куртамыш. Рядовой. Был в последнем бою в ноябре 1941.

ДМИТРИЕВ Андрей Васильевич, род. 1902, с. Пепелино. Призван в Сов. Армию 1941, Куртамыш. Рядовой, 1221 стрелковый полк, 267 стрелковая дивизия. Был в последнем бою 18.01.42 в Карелии, в районе 14 разъезда Кировской железной дороги.

ДМИТРИЕВ Антон Семенович, род. 1902, с. Долговка. Призван в Сов. Армию 1941, Куртамыш. Рядовой, стрелок, 98 гв. стрелковый полк, 30 гв. стрелковая

дивизия. Погиб в бою 7.04.44. Похоронен в Тверской области, д. Галично.

ДМИТРИЕВ Афонасий Григорьевич, род. 1902, с. Долговка. Призван в Сов. Армию 1942, Куртамыш. Рядовой, воинская часть под номером полевой почты 24613. Похоронен в Псковской области, Пустошкинский район, д. Линец.

ДМИТРИЕВ Афонасий Харлампьевич, род. 1909, г. Куртамыш. Призван в Сов. Армию 1941, Куртамыш. Рядовой, шофер. Был в последнем бою в августе 1941.

ДМИТРИЕВ Василий Дмитриевич, род. 1903, с. Долговка. Призван в Сов. Армию 1941, Куртамыш. Мл. сержант, 367 стрелковая дивизия. Погиб в бою в январе 1942. Похоронен в Карелии, на 14 разъезде Кировской железной дороги.

ДМИТРИЕВ Василий Семенович, род. 1915, с. Долговка. Призван в Сов. Армию 1941, Куртамыш. Сержант, командир отделения саперов, 379 стрелковая дивизия. Погиб в бою 15.05.42. Похоронен в Тверской области, Кашинский район, д. Фроловка.

ДМИТРИЕВ Иван Андреевич, род. 1921, с. Пепелино. Призван в Сов. Армию 1941, Новосибирск. Рядовой. Был в последнем бою в феврале 1942.

ДМИТРИЕВ Иван Егорович, род. 1902, с. Долговка. Рядовой. стрелок. Был в последнем бою в январе 1943.

ДМИТРИЕВ Иван Калистратович, род. 1906, с. Пепелино. Призван в Сов. Армию 1941, Куртамыш. Рядовой. Был в последнем бою в марте 1942.

ДМИТРИЕВ Иван Севастьянович, род. 1925, с. Пепелино. Призван в Сов. Армию 1941, Куртамыш. Сержант. Был в последнем бою в августе 1943.

ДМИТРИЕВ Иван Яковлевич, род. 1900, с. Пепелино. Призван в Сов. Армию 1941, Куртамыш. Рядовой. Был в последнем бою в ноябре 1941.

ДМИТРИЕВ Лука Петрович, род. с. Пепелино. Призван в Сов. Армию 1939, Куртамыш. Рядовой. Погиб в бою в апреле 1942. Похоронен в Тверской области, Бологовский район, с. Орехово.

ДМИТРИЕВ Михаил Афонасьевич, род. 1915, с. Пепелино. Призван в Сов. Армию 1940, Куртамыш. Рядовой. Был в последнем бою в октябре 1941.

ДМИТРИЕВ Михаил Николаевич, род. 1926, с. Долговка. Призван в Сов. Армию 1943, Куртамыш. Сержант. Погиб в бою в июле 1944. Похоронен в Латвии, Добельский район, д. Застенки.

ДМИТРИЕВ Михаил Степанович, род. 1910, с. Пепелино. Призван в Сов. Армию 1941, Куртамыш. Рядовой, стрелок. Был в последнем бою в июле 1943.

ДМИТРИЕВ Моисей Харлампиевич, род. 1913, с. Пепелино. Призван в Сов. Армию 1941, Куртамыш. Рядовой. Был в последнем бою в марте 1942.

ДМИТРИЕВ Никандр Филиппович, род. 1904, с. Пепелино. Призван в Сов. Армию 1941, Куртамыш. Рядовой. Был в последнем бою в апреле 1942.

ДМИТРИЕВ Степан Александрович, род. 1912, с. Пепелино. Призван в Сов. Армию 1941, Куртамыш. Рядовой. Был в последнем бою в марте 1942.

ДМИТРИЕВ Федор Григорьевич, род. 1926, д. Таволжанка. Призван в Сов. Армию 1941, Куртамыш. Ефрейтор, заряжающий, 1415 стрелковая дивизия. Погиб в

бою 24.11.44. Похоронен в Латвии, Прейльский район, хутор Модзельда.

ДМИТРИЕВ Федор Евлампьевич, род. 1917, с. Пепелино. Призван в Сов. Армию 1941, Куртамыш. Сержант. Погиб в бою в сентябре 1941. Похоронен в Смоленской области, Дорогобужский район, с. Ушаково, братская могила.

ДМИТРИЕВ Яков Васильевич, род. 1920, с. Долговка. Призван в Сов. Армию 1941, Куртамыш. Рядовой. Был в последнем бою в октябре 1941.

ДМИТРИЕВ Яков Михайлович, род. 1905, с. Березово. Призван в Сов. Армию 1941, Куртамыш. Рядовой, 61 разведрота, 22 отдельный саперный батальон, 369 артиллерийский полк, 162 дивизия. Погиб в бою в августе 1943. Похоронен в Ленинградской области, д. Ламовец.

ДОБРЫГИН Василий Егорович, род. 1917, г. Куртамыш. Рядовой. Был в последнем бою в сентябре 1941.

ДОБРЫГИН Дмитрий Федорович, род. с. Прорыв. Призван в Сов. Армию 1941, Звериноголовское. Рядовой, 653 стрелковый полк. Погиб в бою 16.03.44. Похоронен в Смоленской области, Руднянский район, кладбище совхоза «Лонница», могила № 11.

ДОБРЫГИН Иван Филаретович, род. 1911, д. Малетино. Призван в Сов. Армию 1941, Куртамыш. Рядовой. Умер в эвакогоспитале в июле 1942.

ДОБРЫДИН Александр Григорьевич, род. 1899, с. Костылево. Призван в Сов. Армию 1941, Куртамыш. Рядовой. Был в последнем бою в мае 1942.

ДОБРЫДИН Александр Иванович, род. 1904, с. Нижнее. Призван в Сов. Армию 1941, Куртамыш. Рядовой. Был в последнем бою в сентябре 1941.

ДОБРЫДИН Александр Миронович, род. 1919, д. Коновалово. Призван в Сов. Армию 1940. Куртамыш. Лейтенант, командир роты, 19 механизированная бригада. Погиб в бою 21.07.44. Похоронен в Беларуси, Брестская область, Каменецкий район, д. Пелище.

ДОБРЫДИН Александр Николаевич, род. 1922, с. Костылево. Призван в Сов. Армию 1943, Куртамыш. Рядовой, 608 артиллерийский полк, 165 стрелковая дивизия. Погиб в бою в январе 1944. Похоронен в Псковской области, Пустошкинский район, д. Алушково.

ДОБРЫДИН Алексей Иванович, род. 1910, д. Малетино. Призван в Сов. Армию 1941, Куртамыш. Рядовой. Был в последнем бою в 1941.

ДОБРЫДИН Алексей Петрович, род. 1916, с. Нижнее. Призван в Сов. Армию 1941, Куртамыш. Рядовой. Был в последнем бою в феврале 1943.

ДОБРЫДИН Анофий Феононтович, род. 1910, д. Малетино. Призван в Сов. Армию 1941, Куртамыш. Рядовой. Был в последнем бою в феврале 1942.

ДОБРЫДИН Афонасий Михайлович, род. 1925, д. Малетино. Призван в Сов. Армию 1943, Куртамыш. Гв. рядовой, стрелок, 12 гв. механизированная бригада, 5 гв. корпус. Погиб в бою в декабре 1943. Похоронен на Украине, Кировоградская область, Компанеевский район, севернее поселка Колесники.

ДОБРЫДИН Афонасий Федорович, род. 1914, с. Прорыв. Призван в Сов. Армию 1941, Звериноголовское. Рядовой. Был в последнем бою в декабре 1941.

ДОБРЫДИН Василий Петрович, род. 1917, с. Костылево. Призван в Сов. Армию 1939, Куртамыш. Рядовой. Был в последнем бою в декабре 1942.

ДОБРЫДИН Виктор Николаевич, род. 1917, д. Коновалово. Призван в Сов. Армию 1938, Куртамыш. Рядовой. Был в последнем бою в октябре 1941.

ДОБРЫДИН Власентий Симонович, род. 1905. Призван в Сов. Армию 1943, Звериноголовское. Рядовой. Был в последнем бою в ноябре 1943.

ДОБРЫДИН Георгий Михайлович, род. 1912, д. Коновалово. Призван в Сов. Армию 1941, Куртамыш. Рядовой, стрелок. Был в последнем бою в декабре 1941.

ДОБРЫДИН Данил Ильич, род. 1902, д. Малетино. Призван в Сов. Армию 1941, Куртамыш. Рядовой. Был в последнем бою в феврале 1942.

ДОБРЫДИН Деонисий Петрович, род. 1926, д. Коновалово. Призван в Сов. Армию 1943, Куртамыш. Ефрейтор, заряжающий, 1697 отдельный зенитный артиллерийский полк. Погиб в бою в октябре 1944. Похоронен в Венгрии, 3,5 км юго-западнее г. Надь-Комсо.

ДОБРЫДИН Дмитрий Ефимович, род. 1923, д. Острова. Призван в Сов. Армию 1942, Звериноголовское. Рядовой. Был в последнем бою в августе 1943.

ДОБРЫДИН Дмитрий Федорович, род. с. Прорыв. Призван в Сов. Армию 1941, Звериноголовское. Рядовой. Умер 6.04.44 в эвакогоспитале № 381.

ДОБРЫДИН Евдоким Иванович, род. 1912, с. Костылево. Призван в Сов. Армию 1941, Куртамыш. Рядовой, стрелок. Был в последнем бою в октябре 1942.

ДОБРЫДИН Егор Матвеевич, род. 1907, д. Коновалово. Призван в Сов. Армию 1941, Куртамыш. Рядовой. Был в последнем бою в октябре 1941.

ДОБРЫДИН Емельян Трофимович, род. 1898, д. Кочарино. Призван в Сов. Армию 1941, Куртамыш. Рядовой. Погиб в бою в июне 1942. Похоронен в Московской области, Можайский район, д. Ямы, братская могила.

ДОБРЫДИН Еремей Ильич, род. 1905, д. Малетино. Призван в Сов. Армию 1941, Куртамыш. Рядовой. Был в последнем бою в марте 1942.

ДОБРЫДИН Ерофей Федорович, род. 1910, с. Костылево. Призван в Сов. Армию 1941, Куртамыш. Рядовой. Погиб в бою в 1941. Похоронен в г. Великие Луки Псковской области.

ДОБРЫДИН Иван Андреевич, род. 1907, с. Костылево. Призван в Сов. Армию 1941, Куртамыш. Рядовой. Был в последнем бою в феврале 1942.

ДОБРЫДИН Иван Михайлович, род. 1918, д. Малетино. Призван в Сов. Армию 1941, Куртамыш. Рядовой, 42 стрелковая дивизия. Погиб в бою в апреле 1942. Похоронен в 10 км юго-западнее д. Ольховка.

ДОБРЫДИН Иван Никифорович, род. 1922, с. Ярки. Призван в Сов. Армию 1942, Куртамыш. Рядовой. Был в последнем бою в мае 1943.

ДОБРЫДИН Иван Николаевич, род. 1902, д. Коновалово. Призван в Сов. Армию 1941, Куртамыш. Старшина. Был в последнем бою в 1942 под г. Ленинградом.

ДОБРЫДИН Иван Прокопьевич, род. 1923, с. Костылево. Призван в Сов. Армию 1942, Куртамыш. Рядовой. Погиб в бою в апреле

1944. Похоронен в Тверской области, Ржевский район, д. Кузовихино.

ДОБРЫДИН Илларион Ильич, род. 1901, д. Коновалово. Призван в Сов. Армию 1942, Куртамыш. Рядовой. Был в последнем бою в июле 1943.

ДОБРЫДИН Киприян Прокопьевич, род. 1893, д. Малетино. Призван в Сов. Армию 1942, Куртамыш. Рядовой. Был в последнем бою в октябре 1942.

ДОБРЫДИН Кирилл Ефимович, род. 1900, с. Костылево. Призван в Сов. Армию 1941, Куртамыш. Старшина, 756 стрелковый полк, 268 стрелковая дивизия. Погиб в бою в октябре 1944. Похоронен в Латвии, 600 м восточнее хутора Бугаз.

ДОБРЫДИН Максим Васильевич, род. 1908, д. Малетино. Призван в Сов. Армию 1941, Куртамыш. Рядовой, 498 стрелковый полк, 232 стрелковая дивизия. Был в последнем бою 17.03.43.

ДОБРЫДИН Михаил Иванович, род. 1907, г. Куртамыш. Призван в Сов. Армию 1942, Куртамыш. Рядовой, номер расчета, 791 артиллерийский полк. Погиб в бою 21.09.43. Похоронен на Украине Полтавская область, Миргородский район, д. Поливино, кладбище, могила № 1.

ДОБРЫДИН Михаил Николаевич, род. 1916, д. Острова. Призван в Сов. Армию 1941, Звериноголовское. Был в последнем бою в июле 1941.

ДОБРЫДИН Михаил Петрович, род. 1909, д. Малетино. Призван в Сов. Армию 1942, Куртамыш. Рядовой, телефонист, 135 артиллерийский полк. Был в последнем бою 3.07.42.

ДОБРЫДИН Моисей Киприянович, род. 1924, д. Малетино. Призван в Сов. Армию 1941, Куртамыш. Рядовой. Был в последнем бою в марте 1943.

ДОБРЫДИН Николай Иванович, род. 1918, д. Острова. Призван в Сов. Армию 1943, Звериноголовское. Рядовой. Погиб в бою в 1943. Похоронен в Латвии.

ДОБРЫДИН Николай Савельевич, род. 1914, д. Коновалово. Призван в Сов. Армию 1941, Куртамыш. Пом. командира взвода, 1221 стрелковый полк, 367 стрелковая дивизия. Был в последнем бою 7.02.42.

ДОБРЫДИН Сергей Петрович, род. 1905, с. Березово. Призван в Сов. Армию 1942, Звериноголовское. Рядовой. Погиб в бою в 1942. Похоронен в Новгородской области, Иудовский район, д. Мясной Бор.

ДОБРЫДИН Сергей Федорович, род. 1896, г. Куртамыш. Призван в Сов. Армию 1941, Куртамыш. Мл. сержант, командир отделения, 135 артиллерийский полк. Был в последнем бою 3.07.42.

ДОБРЫДИН Степан Иванович, род. 1917, г. Куртамыш. Мл. сержант. Погиб в бою в апреле 1943. Похоронен в Воронежской области, г. Острогожск, городское кладбище.

ДОБРЫДИН Степан Савельевич, род. 1905, д. Коновалово. Призван в Сов. Армию 1941, Куртамыш. Ефрейтор, санитар, 656 стрелковый полк, 116 стрелковая дивизия. Погиб в бою 20.10.43. Похоронен на Украине, Кировоградская область.

ДОБРЫДИН Трофим Осипович, род. 1897, д. Белоногово. Призван в Сов. Армию 1942, Куртамыш. Рядовой, 648 стрелковый полк, 200 стрелковая дивизия. Был в последнем бою в декабре 1943.

ДОБРЫДИН Федор Ефимович, род. 1905, д. Острова. Призван в Сов. Армию 1941, Звериноголовское. Рядовой. Был в последнем бою в ноябре 1942.

ДОБРЫДИН Филипп Михайлович, род. 1904, д. Малетино. Призван в Сов. Армию 1941, Куртамыш. Рядовой. Был в последнем бою в марте 1942.

ДОБРЫДИН Яков Матвеевич, род. 1907, с. Нижнее. Призван в Сов. Армию 1941, Куртамыш. Рядовой. Был в последнем бою в марте 1942.

ДОБРЫДИН Яков Михайлович, род. 1925, д. Костылево. Призван в Сов. Армию 1942, Куртамыш. Рядовой, танкист. Судьба неизвестна.

ДОБЧИН Афонасий Николаевич, род. 1903, д. Острова. Призван в Сов. Армию 1941, Звериноголовское. Рядовой. Был в последнем бою в марте 1942.

ДОДОНОВ Дмитрий Иванович, род. 1904, с. Долговка. Призван в Сов. Армию 1941, Куртамыш. Рядовой, автоматчик, 37 стрелковая дивизия. Погиб в бою 5.07.43. Похоронен в Новгородской области, Старорусский район, д. Стариково.

ДОДОНОВ Иван Степанович, род. 1909, с. Долговка. Призван в Сов. Армию 1941, Куртамыш. Рядовой, стрелок, 193 стрелковая дивизия. Погиб в бою 25.06.44. Похоронен в Беларуси, Гомельская область, Светлогорский район, д. Александровка.

ДОДОНОВ Степан Тимофеевич, род. 1908, с. Долговка. Призван в Сов. Армию 1941, Звериноголовское. Сержант. Погиб в бою в 1942. Похоронен под г. Ржев Тверской области.

ДОКШИН Платон Иванович, род. 1895, с. Пепелино. Призван в Сов. Армию 1942, Куртамыш. Рядовой. Был в последнем бою в августе 1942.

ДОКШИН Савелий Платонович, род. 1922, с. Пепелино. Призван в Сов. Армию 1942, Куртамыш. Мл. сержант, командир отделения, 104 гв. стрелковый полк. Погиб в бою 20.09.42. Похоронен в Волгоградской области, с. Бекетовка.

ДОКШИН Степан Иванович, род. 1904, с. Пепелино. Призван в Сов. Армию 1941, Куртамыш. Рядовой. Был в последнем бою в 1942.

ДОЛГАНЦЕВ Василий Алексеевич, род. 1920, д. Новоспасовка. Призван в Сов. Армию 1942, Куртамыш. Рядовой, стрелок, 4 отдельный стрелковый батальон, 110 отдельная стрелковая бригада, 61 армия. Погиб в бою 26.02.43. Похоронен в Калужской области, Ульяновский район, с. Паком.

ДОЛГАНЦЕВ Григорий Андреевич, род. 1915, с. Долговка. Призван в Сов. Армию 1940, Куртамыш. Рядовой. Был в последнем бою в декабре 1942.

ДОЛГАНЦЕВ Михаил Иванович, род. 1926, д. Новоспасовка. Призван в Сов. Армию 1943, Куртамыш. Сержант. Погиб в бою 9.10.44. Похоронен в Латвии, Рижский район, с. Малпилс.

ДОЛГОВ Николай Иванович, род. 1926, д. Черноборье. Призван в Сов. Армию 1943, Куртамыш. Рядовой. Был в последнем бою в декабре 1944.

ДОЛГОВ Павел Егорович, род. 1918, с. Жуково. Призван в Сов. Армию 1941, Куртамыш. Рядовой. Был в последнем бою в марте 1942.

ДОЛГОВ Петр Иванович, род. 1914, д. Пологово. Призван в Сов. Армию 1941, Куртамыш. Сержант, командир взвода. Умер в госпитале 20.01.44. Похоронен в Польше, ст. Юратишку.

ДОЛГОПОЛОВ Александр, род. 1918, г. Куртамыш. Призван в Сов. Армию 1941, Куртамыш. Сержант, командир отделения, 2 батальон, 215 полк. Был в последнем бою в 1942.

ДОЛГИХ Александр Назарович, род. 1907, с. Нижнее. Приз-

ван в Сов. Армию 1941, Куртамыш. Рядовой. Был в последнем бою в марте 1942.

ДОЛГИХ Алексей Андреевич, род. 1909, с. Березово. Призван в Сов. Армию 1942, Звериноголовское. Мл. сержант, 313 стрелковая дивизия. Погиб в бою в феврале 1945. Похоронен в Польше, местечко Шлаве.

ДОЛГИХ Андрей Дмитриевич, род. 1918, с. Березово. Призван в Сов. Армию 1941, Куртамыш. Сержант, танкист. Был в последнем бою в августе 1941 у г. Ленинграда.

ДОЛГИХ Афонасий Герасимович, род. 1910, с. Косулино. Призван в Сов. Армию 1941, Куртамыш. Рядовой. Был в последнем бою в октябре 1941.

ДОЛГИХ Михаил Родионович, род. 1913, д. Никольское. Призван в Сов. Армию 1941, Куртамыш. Рядовой, 817 отдельный батальон связи. Был в последнем бою в январе 1942.

ДОЛГИХ Николай Федорович, род. 1916, с. Березово. Призван в Сов. Армию 1941, Звериноголовское. Рядовой, 454 минометный полк. Погиб в бою 15.09.44. Похоронен в Румынии, д. Богданы.

ДОЛГИХ Сергей Андреевич, род. 1924, с. Звериноголовское. Призван в Сов. Армию 1942, Звериноголовское. Погиб в бою в апреле 1945. Похоронен в Австрии, местечко Бурбах.

ДОЛГОПОЛОВ Василий Иванович, род. 1912, д. Новоспасовка. Призван в Сов. Армию 1942, Куртамыш. Рядовой. Был в последнем бою в марте 1942.

ДОЛГОПОЛОВ Леонид Егорович, род. 1920, д. Новоспасовка. Призван в Сов. Армию 1941, Куртамыш. Рядовой. Был в последнем бою в 1941.

ДОЛГОПОЛОВ Павел Егорович, род. 1917, д. Новоспасовка. Призван в Сов. Армию 1941, Куртамыш. Рядовой. Был в последнем бою в сентябре 1941.

ДОЛИНИН Леонид Павлович, род. 1911, с. Костылево. Призван в Сов. Армию 1941, Куртамыш. Рядовой, стрелок, воинская часть под номером полевой почты 460001. Был в последнем бою в августе 1941.

ДОЛИНИН Сергей Павлович, род. 1908, с. Костылево. Призван в Сов. Армию 1941, Куртамыш. Рядовой. Погиб в бою в мае 1942. Похоронен в г. Санкт-Петербурге, на Пискаревском кладбище.

ДОЛМАТОВ Александр Яковлевич, род. 1906, с. Озерное. Призван в Сов. Армию 1942, Звериноголовское. Сержант, пулеметчик, 1 танковый батальон, 150 танковая бригада, 60 армия. Погиб в бою 11.03.43. Похоронен в Хомутовском районе, хутор Ровное.

ДОМАХИН Владимир Федорович, род. 1902, г. Куртамыш. Рядовой, связист. Был в последнем бою в январе 1942.

ДОНКЕЕВ Алексей Андреевич, Призван в Сов. Армию 1941, Звериноголовское. Рядовой. Был в последнем бою в 1941 под г. Новороссийском.

ДОНКЕЕВ Петр Андреевич, род. 1909, с. Озерное. Призван в Сов. Армию 1941, Звериноголовское. Рядовой. Был в последнем бою в июне 1942.

ДОНОМОРЬЕВ Дмитрий Егорович, род. 1893, с. Березово. Призван в Сов. Армию 1941, Звериноголовское. Рядовой, орудийный номер, 1428 артиллерийский полк. 18 артиллерийская дивизия. Погиб в бою 3.03.44. Похоронен в Эстонии, д. Пустовка.

ДОНЦОВ Василий Петрович, род. 1925, г. Куртамыш. Призван в Сов. Армию Ленинское. Рядовой, стрелок, 960 стрелковый

полк, 299 стрелковая дивизия. Был в последнем бою 1.10.43.

ДОРОЖКО Василий Платонович, род. 1925, д. Редуть. Призван в Сов. Армию 1943, Звериноголовское. Сержант, стрелок, 151 стрелковый полк. Погиб в бою в январе 1945. Похоронен в Литве, г. Вильнюс, воинское кладбище.

ДОРОЖКО Максим Емельянович, род. 1913, д. Дубаковка Кустанайской области. Призван в Сов. Армию 1942, Звериноголовское. Рядовой, механик-водитель, 117 танковая бригада, 1 танковый корпус. Погиб в бою 18.03.43. Похоронен в Калужской области, с. Лозинка.

ДОРОЖКО Платон Григорьевич, род. 1896. Призван в Сов. Армию 1941, Звериноголовское. Лейтенант, командир взвода, 1322 стрелковый полк, 413 стрелковая дивизия. Погиб в бою 16.09.43. Похоронен в Орловской области, колхоз «Энергия».

ДОРОНИН Михаил Андреевич, род. 1922, г. Куртамыш. Призван в Сов. Армию 1941, Куртамыш. Рядовой. Был в последнем бою в 1941.

ДОРОНИН Павел Александрович, род. 1922, с. Усть-Уйка Целинного района. Призван в Сов. Армию 1942, Куртамыш. Рядовой, лыжный батальон. Был в последнем бою в декабре 1941.

ДОРОФЕЕВ Александр Васильевич, род. 1899, д. Таволжанка. Призван в Сов. Армию 1942, Куртамыш. Рядовой, 54 артиллерийский полк. Погиб в бою 15.04.44. Похоронен в Псковской области, д. Баево.

ДОРОФЕЕВ Василий Михайлович, род. 1917, д. Донки. Призван в Сов. Армию 1941, Звериноголовское. Старшина. Погиб в бою 29.07.41. Похоронен на Украине, Черкасская область, Уманский район, с, Терновка.

ДОРОШЕНКО Степан Алексеевич, род. 1914, г. Куртамыш. Призван в Сов. Армию 1941, Куртамыш. Рядовой. Был в последнем бою в декабре 1941.

ДОРОШИН Павел Александрович, род. 1922, с. Усть-Уйка Целинного района. Призван в Сов. Армию 1941, Куртамыш. Рядовой. Был в последнем бою в декабре 1941.

ДОРОШОК Михаил Иванович, род. 1918, д. Чесноковка. Призван в Сов. Армию 1941, Звериноголовское. Рядовой. Был в последнем бою в январе 1943 на Украине, под г. Киевом.

ДРАНИШНИКОВ Александр Васильевич, род. 1909, с. Прорыв. Призван в Сов. Армию 1942, Звериноголовское. Рядовой. Был в последнем бою в феврале 1943.

ДРОЗДЕЦКИЙ Егор Петрович, род. 1926, с. Озерное. Призван в Сов. Армию 1944, Звериноголовское. Сержант, командир отделения, 1227 стрелковый полк. 83 стрелковая дивизия. Погиб в бою в феврале 1945. Похоронен в Польше. Быдгощское воеводство, д. Клайн-Конитц.

ДРУЖИНИН Александр Алексеевич, род. 1913, с. Прорыв. Призван в Сов. Армию 1941, Звериноголовское. Был в последнем бою в марте 1943.

ДРУЖИНИН Григорий Дмитриевич, род. 1913, с. Прорыв. Призван в Сов. Армию 1941, Звериноголовское. Сержант. Был в последнем бою в июне 1942 на Калининском направлении.

ДРУЖИНИН Дмитрий Иванович, род. 1919, г. Куртамыш. Призван в Сов. Армию 1941, Куртамыш. Сержант. Был в последнем бою в феврале 1942.

ДРУЖИНИН Дмитрий Леонтьевич, род. 1903, с. Казак-Кочердык, Целинного района. Призван в Сов. Армию 1941, Куртамыш. Рядовой, 517 стрелковый полк, 166 стрелковая дивизия. Погиб в бою 18.02.43. Похоронен в Курской области, Поныровский район, 400 м юго-западнее д. Березовец.

ДРУЖИНИН Иван Степанович, род. 1925, г. Куртамыш. Призван в Сов. Армию 1942, Куртамыш. Ефрейтор, 146 стрелковая дивизия. Погиб в бою в ноябре 1943. Похоронен в Псковской области, Невельский район, д. Березово.

ДРУЖИНИН Иван Яковлевич, род. 1904, г. Куртамыш. Рядовой 916 стрелковый полк. Погиб в бою в марте 1943. Похоронен в Новгородской области. Старорусский район, д. Ефремово.

ДРУЖИНИН Иван Яковлевич, род. 1909, с. Долговка. Призван в Сов. Армию 1941, Куртамыш. Рядовой. Был в последнем бою в марте 1942.

ДРУЖИНИН Максим Константинович, род. 1902, д. Чернобоье. Призван в Сов. Армию 1941, Куртамыш. Рядовой, 313 стрелковый полк. Умер в госпитале в марте 1944. Похоронен в Карелии, 200 м южнее п. Повенец.

ДРУЖИНИН Михаил Андреевич, род. 1927, г. Куртамыш. Призван в Сов. Армию 1945, Куртамыш. Рядовой. 74 танковая бригада. Погиб в бою в августе 1945.

ДРУЖИНИН Михаил Николаевич, род. 1925, с. Усть-Уйское. Целинного района. Призван в Сов. Армию 1942, Куртамыш. Рядовой. Был в последнем бою в октябре 1944.

ДРУЖИНИН Никита Федорович. род. 1906, г. Куртамыш. Призван в Сов. Армию 1941, Куртамыш. Рядовой, стрелок. 815 стрелковый полк, 394 стрелковая дивизия. Погиб в бою 17.03.44. Похоронен на Украине, Николаевская область, Новоодесский район, с. Троицкое.

ДРУЖИНИН Николай Иванович, род. 1917, г. Куртамыш. Призван в Сов. Армию 1942, Куртамыш. Ст. сержант. Был в последнем бою в июне 1942.

ДРУЖИНИН Николай Михайлович, род. 1918, с. Пепелино. Призван в Сов. Армию 1941, Куртамыш. Рядовой. Был в последнем бою в сентябре 1941.

ДРУЖИНИН Павел Иванович, род. 1906, с. Долговка. Призван в Сов. Армию 1941, Куртамыш. Рядовой, пулеметчик, воинская часть под номером полевой почты 2130. Был в последнем бою в марте 1943.

ДРУЖИНИН Степан Петрович, род. 1922, г. Куртамыш. Призван в Сов. Армию 1941, Куртамыш. Рядовой. Был в последнем бою в июне 1942.

ДРУЖИНИН Фрол Андреевич, род. 1900, с. Березово. Призван в Сов. Армию 1941, Куртамыш. Рядовой. Был в последнем бою в феврале 1945 в Германии.

ДУБКОВ Иван Ильич, род. 1913 с. Прорыв. Призван в Сов. Армию 1941, Куртамыш. Рядовой. Был в последнем бою в марте 1942.

ДУБКОВ Петр Васильевич, род. 1912, г. Куртамыш. Призван в Сов. Армию 1941, Куртамыш. Сержант, командир отделения, 31 гв. стрелковый полк, 9 гв. стрелковая дивизия. Погиб в бою 22.06.42. Похоронен на Украине, Харьковская область, Купянский район, д. Абрамов Яр.

ДУБОВИК Георгий Федосеевич, род. 1919, д. Сычево. Призван в Сов. Армию 1941, Куртамыш. Рядовой. Погиб в бою в апреле

1945. Похоронен в Чехо-Словакии, северо-западная сторона кладбища Шампин, могила № 1.

ДУБРОВИН Александр Алексеевич, род. 1906, д. Редуть. Призван в Сов. Армию 1941, Звериноголовское. Рядовой, 1227 стрелковый полк. Был в последнем бою в январе 1942.

ДУБРОВИН Антон Кузьмич, род. 1901, с. Скоблино. Призван в Сов. Армию 1941, Куртамыш. Мл. сержант, наводчик, 165 стрелковая дивизия. Похоронен в Новгородской области, Чудовский район, д. Мясной Бор.

ДУБРОВИН Владимир Иванович, род. 1923, д. Редуть. Призван в Сов. Армию 1941, Звериноголовское. Рядовой. Был в последнем бою в феврале 1944.

ДУБРОВИН Харлампий Иванович, род. 1912, д. Редуть. Призван в Сов. Армию 1941, Звериноголовское. Рядовой. Был в последнем бою в сентябре 1941.

ДУБРОВСКИХ Петр Маркелович, род. д. Редуть. Призван в Сов. Армию 1941, Звериноголовское. Рядовой. Судьба, неизвестна.

ДУБРОВСКИХ Яков Маркелович, род. 1912, д. Редуть. Призван в Сов. Армию 1941, Звериноголовское. Рядовой. Был в последнем бою в октябре 1941.

ДУДИН Александр Денисович, род. 1921, с. Озерное. Призван в Сов. Армию 1941, Звериноголовское. Рядовой. Был в последнем бою в сентябре 1941.

ДУДИН Аркадий Иванович, род. 1914, с. Пепелино. Призван в Сов. Армию 1938, Копейск Челябинской области. Рядовой разведчик, 166 танковый полк. Погиб в бою 31.12.43. Похоронен в Волгоградской области, с. Бекетовка.

ДУДИН Егор Николаевич, род. 1919, с. Пепелино. Призван в Сов. Армию 1939, Куртамыш. Сержант. Был в последнем бою в апреле 1945.

ДУДИН Иван Петрович, род. 1909, д. Пепелино. Призван в Сов. Армию 1941, Куртамыш. Рядовой, пулеметчик. Был в последнем бою в апреле 1943.

ДУДИН Степан Иванович, род. 1921, с. Пепелино. Призван в Сов. Армию 1940, Куртамыш. Рядовой. Был в последнем бою в апреле 1941.

ДУДИН Спиридон Михайлович, род. 1917, с. Пепелино. Призван в Сов. Армию 1942, Куртамыш. Рядовой. Был в последнем бою в июне 1942.

ДУДИН Степан Федорович, род. 1902, с. Гагарье. Призван в Сов. Армию 1941, Куртамыш. Рядовой, стрелок, 1229 стрелковый полк, 371 стрелковая дивизия. Был в последнем бою в декабре 1941.

ДУРМАНОВ Алексей Сергеевич, род. 1921, г. Куртамыш. Призван в Сов. Армию 1941. Куртамыш. Мл. лейтенант. 384 стрелковый полк. Умер 17.01.44 в полевом передвижном госпитале № 770. Похоронен в Беларуси, Витебская область, д. Низы, сельское кладбище, могила № 7.

ДУРМАНОВ Андрей Афонасьевич, род. 1903, д. Таволжанка. Призван в Сов. Армию 1941, Куртамыш. Рядовой, 37 стрелковая дивизия. Погиб в бою 19.07.43. Похоронен в Новгородской области, Старорусский район, д. Ефремово.

ДУРМАНОВ Григорий Денисович, род. 1902, д. Таволжанка. Призван в Сов. Армию 1941, Кур-

тамыш. Рядовой, стрелок, 517 стрелковый полк. Умер 13.03.43 в госпитале № 1396. Похоронен в Тверской области, г. Осташков, городское кладбище, могила № 13.

ДУРОВ Павел Маркович, род. 1908, г. Куртамыш. Призван в Сов. Армию 1941, Куртамыш. Рядовой, стрелок, 1223 стрелковый полк, 369 стрелковая дивизия. Погиб в бою 30.12.41. Похоронен в Тверской области, д. Грыжнево.

ДУРЫГИН Филипп Федорович, род. 1911, с. Никольское. Призван в Сов. Армию 1941, Куртамыш. Рядовой, 777 артиллерийский полк. Был в последнем бою в апреле 1942.

ДЬЯЧКОВ Василий Васильевич, род. 1920, с. Прорыв. Призван в Сов. Армию 1940, Куртамыш. Рядовой, стрелок. Был в последнем бою в январе 1942.

ДЬЯЧКОВ Петр Трифонович, род. 1924, д. Ярки. Призван в Сов. Армию 1942, Куртамыш. Рядовой. Погиб в бою в июле 1943. Похоронен в Белгородской области, Ивнянский район, с. Пенка.

ДЬЯЧКОВ Степан Васильевич, род. 1925, с. Прорыв. Призван в Сов. Армию 1942, Куртамыш. Рядовой. Был в последнем бою в декабре 1944.

ДЮРЯГИН Андрей Григорьевич, род. 1921, с. Белоногово. Призван в Сов. Армию 1941, Куртамыш. Рядовой. Умер в плену в ноябре 1941.

ДЮРЯГИН Антон Федорович, род. 1892, с. Белоногово. Призван в Сов. Армию 1941, Куртамыш. Был в последнем бою в 1943.

ДЮРЯГИН Василий Александрович, род. 1910, с. Пепелино. Призван в Сов. Армию 1941, Куртамыш. Рядовой. Погиб в бою в августе 1942. Похоронен в Ленинградской области, д. Малые Полинки.

ДЮРЯГИН Василий Мокеевич, род. г. Куртамыш. Призван в Сов. Армию 1941, Куртамыш. Рядовой, шофер, 262 автобатальон, 22 армия. Был в последнем бою 23.08.41.

ДЮРЯГИН Игорь Сергеевич, род. г. Куртамыш. Призван в Сов. Армию 1941, Куртамыш. Был в последнем бою в августе 1941.

ДЮРЯГИН Михаил Александрович, род. 1902, с. Пепелино. Призван в Сов. Армию 1941, Куртамыш. Рядовой. Был в последнем бою в июле 1942.

ДЮРЯГИН Михаил Яковлевич, род. 1894, с. Белоногово. Призван в Сов. Армию 1942, Куртамыш. Рядовой. Был в последнем бою в 1942 под г. Ленинградом.

ДЮРЯГИН Федор Иванович, род. 1918, с. Пепелино. Призван в Сов. Армию 1941, Куртамыш. Рядовой. Был в последнем бою в ноябре 1942.

ДЮРЯГИН Яков Тимофеевич, рол 1913, с. Белоногово. Призван в Сов. Армию 1941. Куртамыш. Рядовой. Погиб в бою в 1941. Похоронен в Беларуси. Могилевская область, д. Белая Гора.

ДЯТЛОВ Михаил Никитович, род. 1902, с. Костек Пензенской области. Призван в Сов. Армию 1941, Куртамыш. Сержант, 247 стрелковый полк. Умер 11.07.44 в полевом эвакогоспитале № 9. Похоронен в Псковской области, д. Казеевка.

— Е —

ЕВДОКИМОВ Иван Васильевич, род. 1912, с. Пресновка Карагандинской области. Призван в Сов. Армию 1941, Куртамыш. Рядовой. Был в последнем бою в ноябре 1941.

ЕВСТАФЬЕВ Иван Михеевич, род. 1906, д. Ключики. Призван в Сов. Армию 1941, Куртамыш. Рядовой. Был в последнем бою в сентябре 1941.

ЕВСТИГНЕЕВ Василий Федосеевич, род. 1925, с. Ключики. Призван в Сов. Армию 1943, Куртамыш. Рядовой. Был в последнем бою в декабре 1943.

ЕВСТИГНЕЕВ Григорий Александрович, род. 1910, с. Ключики. Призван в Сов. Армию 1941, Куртамыш. Рядовой. Был в последнем бою в январе 1942.

ЕВСТИГНЕЕВ Григорий Матвеевич, род. г. Куртамыш. Призван в Сов. Армию 1941, Куртамыш. Рядовой. Был в последнем бою в июне 1942.

ЕВСТИГНЕЕВ Степан Илларионович, род. 1905, д. Ключики. Призван в Сов. Армию 1941, Звериноголовское. Сержант, командир отделения, 162 стрелковая дивизия, 70 армия. Был в последнем бою 25.03.43.

ЕВТОДЬЕВ Алексей Арефьевич, род. 1913, д. Калиновка. Призван в Сов. Армию 1941, Звериноголовское. Ст. лейтенант, командир роты, 230 отдельный истребительный противотанковый дивизион, 164 стрелковая дивизия. Погиб в бою 12.09.42. Похоронен в Тверской области, Зубцовский район, д. Зубарево.

ЕВТОДЬЕВ Иван Алексеевич, род. 1898. Призван в Сов. Армию 1942. Звериноголовское. Рядовой, 451 стрелковый полк. Погиб в бою в июне 1943 на Курской дуге.

ЕВТОДЬЕВ Иван Иванович, род. 1920, с. Березово. Призван в Сов. Армию 1940, Звериноголовское. Рядовой. Был в последнем бою в сентябре 1941.

ЕВТОДЬЕВ Иван Калинович, род. 1908, с. Острова. Призван в Сов. Армию 1941, Звериноголовское. Рядовой, 359 стрелковая дивизия. Был в последнем бою 14.02.42.

ЕВТОДЬЕВ Семен Родионович, род. 1911, д. Калиновка. Призван в Сов. Армию 1942, Куртамыш. Мл. сержант, командир пулеметного расчета, 270 стрелковый полк, 58 стрелковая дивизия. Погиб в бою 4.09.43. Похоронен в Смоленской области Сафоновский район, д. Вадино.

ЕВТУШЕНКО Михаил Леонтьевич, род. 1911, с. Закоулово. Призван в Сов. Армию 1941, Куртамыш. Рядовой, стрелок, 1227 стрелковый полк. Был в последнем бою в феврале 1942.

ЕГЕРЕВ Владимир Сергеевич, под. 1912, с. Озерное. Призван в Сов. Армию 1941, Куртамыш. Рядовой, шофер, 262 отдельный артиллерийский батальон, 22 армия. Погиб в бою 16.10.41. Похоронен в Тверской области, Старицкий район, г. Старица.

ЕГОРОВ Александр Ильич, род. 1901, с. Березово. Призван в Сов. Армию 1941, Звериноголовское. Рядовой, стрелок, 1221 стрелковый полк, 364 стрелковая дивизия, 1 армия. Погиб в бою 23.08.42 Похоронен в Ленинградской области, д. Сутоки.

ЕГОРОВ Василий Васильевич, род. 1910, г. Куртамыш. Призван в Сов. Армию 1941, Куртамыш. Рядовой, стрелок, 13 гв. стрелковая дивизия. Погиб в бою 14.01.43. Похоронен в г. Волгограде.

ЕГОРОВ Дмитрий Никитич, род. 1918, с. Ивановка Рязанской области. Призван в Сов. Армию 1940, Куртамыш. Сержант. Был в последнем бою в декабре 1941.

ЕГОРОВ Константин Петрович, род. 1903, с. Каминка. Призван в Сов. Армию 1941, Звериноголовское. Подполковник, зам. командира полка. Погиб в бою 3.05.42. Похоронен в Тульской области, Дубенский район, д. Коврово.

ЕГУБОВ Иван Данилович, род. 1914, с. Маслово. Призван в Сов. Армию 1941, Куртамыш. Рядовой, 494 стрелковый полк. Был в последнем бою в ноябре 1941.

ЕЖОВ Ефим Федорович, род. 1909, с. Камыши. Призван в Сов. Армию 1942, Куртамыш. Рядовой. Был в последнем бою в апреле 1942.

ЕКАТЕРИНЧУК Михаил Федотович, род. 1923, д. Калиновка. Призван в Сов. Армию 1941, Звериноголовское. Погиб в бою в 1942. Похоронен в Смоленской области, Велижский район, с. Пращено.

ЕКИМОВ Семен Иванович, род. 1910, с. Ключики. Призван в Сов. Армию 1941, Куртамыш. Рядовой. Погиб в бою в марте 1942. Похоронен в Новгородской области, Маревский район, д. Любно.

ЕКИМОВСКИЙ Дмитрий Петрович, род. 1900, г. Куртамыш. Призван в Сов. Армию 1941, Куртамыш. Рядовой, стрелок, 336 стрелковый полк, 44 гв. стрелковая дивизия. Погиб в бою 29.08.42. Похоронен в Тверской области, Зубцовский район д. Юхнево.

ЕКИМОВСКИХ Павел Петрович, род. 1912, г. Куртамыш. Призван в Сов. Армию 1941, Куртамыш. Умер 1.10.42. в эвакогоспитале № 38. Похоронен в Волгоградской области, Иловлинский район, с. Аликовка, сад школы.

ЕЛАГИН Иван Васильевич, род. 1908. Призван в Сов. Армию 1941, Куртамыш. Рядовой, стрелок. Умер 30.07.44 в эвакогоспитале № 1046. Похоронен в Ставропольском крае, г. Пятигорск, городское кладбище.

ЕЛАНЦЕВ Александр Петрович, род. г. Куртамыш. Призван в Сов. Армию 1941, Куртамыш. Рядовой. Погиб в бою 15.04.43. Похоронен в Белгородской области, г. Грайворон.

ЕЛАНЦЕВ Александр Прохорович, род. 1899, д. Коновалово. Призван в Сов. Армию 1942, Куртамыш. Рядовой, телефонист. Погиб в бою 25.08.42. Похоронен в Калужской области, Ульяновский район, д. Жуково.

ЕЛАНЦЕВ Александр Романович, род. 1926, с. Маслово. Призван в Сов. Армию 1943, Куртамыш. Рядовой. Был в последнем бою в феврале 1943.

ЕЛАНЦЕВ Алексей Васильевич, род. 1897, с. Маслово. Призван в Сов. Армию 1942. Куртамыш. Рядовой, стрелок, 755 стрелковый полк, 217 стрелковая дивизия. Погиб в бою в декабре 1943. Похоронен в Беларуси. Гомельская область, Жлобинский район, у д. Ворон.

ЕЛАНЦЕВ Андрей Васильевич, род. 1902, с. Маслово. Призван в Сов. Армию 1941. Куртамыш. Рядовой. Был в последнем бою в сентябре 1942.

ЕЛАНЦЕВ Андрей Тимофеевич, род. 1902, с. Маслово. Призван в Сов. Армию 1943, Куртамыш. Рядовой. воинская часть под номером полевой почты 06461. Был в последнем бою в марте 1945.

ЕЛАНЦЕВ Борис Михайлович, род. 1925, с. Маслово. Призван в Сов. Армию 1943. Куртамыш. Рядовой, автоматчик, 11 гв. механизированная бригада. Был в последнем бою 28.10.43 на Украине, Кировоградская область.

ЕЛАНЦЕВ Григорий Григорьевич, род. г. Куртамыш. Призван в Сов. Армию 1941, Куртамыш. Лейтенант. Был в последнем бою в декабре 1942.

ЕЛАНЦЕВ Дементий Маркович, род. 1921, д. Коновалово. Призван в Сов. Армию 1942, Куртамыш. Ст. сержант, командир расчета, 226 стрелковый полк. Погиб в бою в феврале 1944. Похоронен на Украине, Днепропетровская область, Апостоловский район, с. Большая Кастромка.

ЕЛАНЦЕВ Иван Александрович, род. 1923, д. Коновалово. Призван в Сов. Армию 1942, Куртамыш. Гв. ст. сержант, командир отделения, 26 гв. стрелковый полк, 7 гв. стрелковая дивизия. Погиб в бою 3.02.44. Похоронен в Псковской области, г. Новосокольники, кладбище.

ЕЛАНЦЕВ Иван Владимирович, род. 1918, с. Маслово. Призван в Сов. Армию 1941, Куртамыш. Ст. сержант. Погиб в бою в августе 1943. Похоронен в Новгородской области, Старорусский район, д. Михалкино.

ЕЛАНЦЕВ Иван Дмитриевич, род. 1912, с. Маслово. Призван в Сов. Армию 1941, Куртамыш. Рядовой. Был в последнем бою в 1941.

ЕЛАНЦЕВ Исаак Алексеевич, род. 1903, д. Коновалово. Призван в Сов. Армию 1941, Куртамыш. Рядовой, шофер, 260 отдельный зенитный батальон, 369 стрелковая дивизия, 29 армия. Был в последнем бою в 1942 в Тверской области.

ЕЛАНЦЕВ Кирилл Антонович, род. 1914, с. Маслово. Призван в Сов. Армию 1939, Куртамыш. Рядовой. Судьба неизвестна.

ЕЛАНЦЕВ Лазарь Михайлович, род. 1907, д. Коновалово. Призван в Сов. Армию 1942, Куртамыш. Рядовой. Был в последнем бою в феврале 1942.

ЕЛАНЦЕВ Леонид Алексеевич, род. 1900, с. Обанино. Призван в Сов. Армию 1941, Куртамыш. Рядовой. Был в последнем бою в декабре 1941.

ЕЛАНЦЕВ Михаил Андреевич, род. 1898, д. Коновалово. Призван в Сов. Армию 1942, Куртамыш. Рядовой, стрелок. Погиб в бою 15.03.42. Похоронен в Калужской области, Ульяновский район, д. Анино.

ЕЛАНЦЕВ Михаил Андреевич, род. 1926, д. Коновалово. Призван в Сов. Армию 1943, Куртамыш. Рядовой. Погиб в бою в августе 1944. Похоронен в Беларуси, Витебская область, Дубровенский район, д. Тодоровка.

ЕЛАНЦЕВ Марк Михайлович, род. 1900, д. Коновалово. Призван в Сов. Армию 1941, Куртамыш. Рядовой. Был в последнем бою в октябре 1943.

ЕЛАНЦЕВ Николай Иосифович, род. 1914, д. Таволжанка. Призван в Сов. Армию 1941, Куртамыш. Рядовой, 1379 стрелковый полк. Погиб в бою 2.02.44. Похоронен в Новгородской области, Шимский район, с. Медведь.

ЕЛАНЦЕВ Пантелей Иосифович, род. 1908, д. Ершовка. Призван в Сов. Армию 1941, Куртамыш. Сержант, командир отделения, 1349 стрелковый полк, 225 стрелковая дивизия. Погиб в бою в феврале 1944. Похоронен в Новгородской области, Шимский район, с. Медведь.

ЕЛАНЦЕВ Роман Николаевич, род. 1909, с. Маслово. Призван в Сов. Армию 1941, Куртамыш. Сержант, командир отделения, 11 отдельная разведрота, 14 гв. дивизия. Погиб в бою в январе 1944. Похоронен на Украине, Кировоградская область, Александровский район, с. Ставидло.

ЕЛАНЦЕВ Семен Григорьевич, род. 1924, д. Коновалово. Призван в Сов. Армию 1941, Куртамыш. Рядовой. Был в последнем бою в 1942.

ЕЛДЕШИН Василий Иванович, род. 1922, д. Ярки. Призван в Сов. Армию 1941, Куртамыш. Рядовой, 376 стрелковый полк. Умер 31.08.43 в полевом госпитале № 2298. Похоронен в Смоленской области, Велижский район, п. Новая Гута.

ЕЛЕШЕВ Петр Александрович, род. 1919, д. Кислое. Призван в Сов. Армию 1941, Куртамыш. Рядовой. Был в последнем бою в августе 1943.

ЕЛЕШЕВ Петр Максимович, род. 1896, д. Язево. Призван в Сов. Армию 1941, Куртамыш. Рядовой, стрелок, 756 стрелковый полк, 1500 стрелковая дивизия. Погиб в бою 12.01.44. Похоронен в Псковской области, Пустошкинский район, д. Сергейцево.

ЕЛЕШЕВ Филипп Петрович, род. 1920, д. Язево. Призван в Сов. Армию 1941, Куртамыш. Рядовой, артиллерист. Умер в госпитале в июне 1942. Похоронен в Новгородской области, Демянский район, 300 м севернее д. Бояры.

ЕЛИДАРОВ Захар Герасимович, род. 1918, г. Тарлис Сурхан-Дарьинской области. Призван в Сов. Армию 1941, Копейск Челябинской области. Ефрейтор. Был в последнем бою в марте 1945.

ЕЛИДОВ Маркел Николаевич, род. 1905, д. Кочарино. Призван в Сов. Армию 1942, Куртамыш. Рядовой. Был в последнем бою в декабре 1942.

ЕЛИДОВ Михаил Николаевич, род. 1910, д. Кочарино. Призван в Сов. Армию 1942, Куртамыш. Рядовой. Был в последнем бою в августе 1942.

ЕЛИН Алексей Максимович, род. 1919, с. Кипель Юргамышского района. Призван в Сов. Армию 1939, Куртамыш. Рядовой. Был в последнем бою в сентябре 1941.

ЕЛИШОВ Александр Петрович, род. 1923, д. Язево. Призван в Сов. Армию 1942, Куртамыш. Рядовой. Погиб в бою в апреле 1943. Похоронен в Курской области.

ЕЛОВСКИЙ Константин Григорьевич, род. 1904, г. Куртамыш. Призван в Сов. Армию 1941, Куртамыш. Рядовой, воинская часть под номером полевой почты 25614. Погиб в бою в марте 1944. Похоронен в Псковской области, Пустошкинский район, г. Пустошка.

ЕЛПАНОВ Кузьма Степанович, род. 1920, с. Косулино. Призван в Сов. Армию 1941, Куртамыш. Рядовой. Погиб в бою в июле 1944. Похоронен в Молдове, Тираспольский район, д. Васьковичи, кладбище, могила № 995.

ЕЛТЫШЕВ Николай Александрович, род. 1918, с. Маслово. Призван в Сов. Армию 1941, Куртамыш. Рядовой. Был в последнем бою в июле 1941.

ЕЛЬДЕЙШИН Василий Иванович, род. 1922, г. Куртамыш. Призван в Сов. Армию 1941, Куртамыш. Рядовой, воинская часть под номером полевой почты 06461. Умер в госпитале в августе 1943.

ЕЛЬПИНЫХ Михаил Иванович, род. г. Куртамыш. Призван в Сов. Армию 1941, Куртамыш. Рядовой. Был в последнем бою в сентябре 1941.

ЕЛЬЦИН Александр Кузьмич, род. 1906, г. Куртамыш. Призван в Сов. Армию 1941, Куртамыш. Рядовой, стрелок, 317 стрелковый полк, 91 стрелковая дивизия. Погиб в бою 12.03.43. Похоро-

нен в Ленинградской области, д. Малая Каменка, братская могила.

ЕЛЬЦИН Александр Лукич, род. 1911, д. Донки. Призван в Сов. Армию 1941, Куртамыш. Лейтенант. Погиб в бою 28.02.42. Похоронен в Тверской области, Ржевский район, д. Мончалово.

ЕЛЬЦИН Алексей Игнатьевич, род. 1913, д. Донки. Призван в Сов. Армию 1941, Звериноголовское. Рядовой, 343 пулеметный батальон, 151 укрепрайон. Был в последнем бою в 1941 на Украине, на Крымском полуострове.

ЕЛЬЦИН Василий Павлович, род. 1906, с. Верхнее. Призван в Сов. Армию 1941, Куртамыш. Рядовой, 298 стрелковый полк, 92 стрелковая дивизия. Был в последнем бою в июле 1942.

ЕЛЬЦИН Василий Семенович, род. 1908, с. Нижнее. Призван в Сов. Армию 1941, Куртамыш. Рядовой, стрелок. Погиб в бою 26.01.42. Похоронен на перекрестке дорог Каменка и Пергалов-2, могила № 3.

ЕЛЬЦИН Данил Игнатьевич, род. 1905, д. Донки. Призван в Сов. Армию 1941, Звериноголовское. Рядовой. Был в последнем бою в январе 1944.

ЕЛЬЦИН Дмитрий Иванович, род. 1905, с. Верхнее. Призван в Сов. Армию 1941, Куртамыш. Рядовой. Был в последнем бою в феврале 1944.

ЕЛЬЦИН Евгений Васильевич, род. 1898, с. Верхнее. Призван в Сов. Армию 1942, Куртамыш. Рядовой, стрелок, 744 стрелковый полк, 149 стрелковая дивизия. Погиб в бою 12.04.42. Похоронен в Орловской области, д. Анино.

ЕЛЬЦИН Ефим Алексеевич, род. 1907, с. Верхнее. Призван в Сов. Армию 1941, Куртамыш. Рядовой. Был в последнем бою в феврале 1942.

ЕЛЬЦИН Иван Алексеевич, род. 1916, д. Острова. Призван в Сов. Армию 1941, Звериноголовское. Ст. лейтенант, зам. командира роты, 20 стрелковый полк. Умер 3.04.43 в госпитале № 701. Похоронен в Новгородской области, Старорусский район, 2,5 км северо-восточнее д. Мануилово.

ЕЛЬЦИН Иван Герасимович, род. 1908, д. Чесноковка. Призван в Сов. Армию 1941, Звериноголовское. Рядовой. Был в последнем бою в феврале 1942.

ЕЛЬЦИН Иван Зотович, род. 1922, д. Донки. Призван в Сов. Армию 1941, Звериноголовское. Рядовой, наводчик, 1229 стрелковый полк, 371 стрелковая дивизия, 31 армия. Погиб в бою 6.09.42. Похоронен в Тверской области, Зубцовский район, д. Векшино.

ЕЛЬЦИН Иван Игнатьевич, род. 1916, д. Донки. Призван в Сов. Армию 1941, Звериноголовское. Гв. лейтенант, командир стрелкового взвода. Погиб в бою 6.10.44. Похоронен на Украине, Черниговская область, Семеновский район, поселок Медведка.

ЕЛЬЦИН Иван Леонтьевич, род. 1908, г. Куртамыш. Призван в Сов. Армию 1941, Куртамыш. Рядовой. Погиб в бою в марте 1945.

ЕЛЬЦИН Иван Николаевич, род. 1918, д. Донки. Призван в Сов. Армию 1941, Звериноголовское. Гв. старшина, 5 гв. стрелковая дивизия. Погиб в бою 28.08.43. Похоронен в Брянской области, Карачевский район, д. Речица.

ЕЛЬЦИН Илья Игнатьевич, род. 1910, с. Обанино. Призван в Сов. Армию 1941, Звериноголовское. Рядовой, воинская часть под номером полевой почты 43923. Погиб в бою 23.09.43. Похоронен на Украине, Черниговская область, Семеновский район, с. Медведковка.

ЕЛЬЦИН Михаил Иванович, род. 1921, с. Нижнее. Призван в Сов. Армию 1940, Куртамыш. Рядовой. Был в последнем бою в 1941, на р. Неман.

ЕЛЬЦИН Николай Герасимович, род. 1910, д. Донки. Призван в Сов. Армию 1941, Звериноголовское. Лейтенант. Был в последнем бою в феврале 1942.

ЕЛЬЦИН Николай Иванович, род. 1903, д. Донки. Призван в Сов. Армию 1941, Звериноголовское. Рядовой, стрелок, 46 стрелковая дивизия. Умер 31.08.42 в госпитале. Похоронен в Ленинградской области, Всеволжский район, на территории бумажного комбината.

ЕЛЬШОСЕВ Василий Калистратович, род. 1904, д. Степное. Призван в Сов. Армию 1942, Куртамыш. Рядовой, стрелок, 34 гв. стрелковый полк. Погиб в бою 13.08.43. Похоронен в г. Волгограде, на Мамаевом Кургане.

ЕМЕЛЬЯНОВ Иван Алексеевич, род. 1916, с. Белоногово. Призван в Сов. Армию 1941, Куртамыш. Рядовой. Был в последнем бою в ноябре 1942.

ЕМЕЛЬЯНОВ Кирилл Григорьевич, род. д. Белое. Призван в Сов. Армию 1941, Звериноголовское. Рядовой. Погиб в бою 14.07.42. Похоронен в Новгородской области, Чудовский район.

ЕМЕЛЬЯНОВ Прокофий Дмитриевич, род. 1904, д. Пепелино. Призван в Сов. Армию 1943, Куртамыш. Рядовой, стрелок. Погиб в бою в июле 1943. Похоронен на Украине, Харьковская область, Изюмский район, севернее д. Каменка, в роще.

ЕРЕМЕЕВ Сергей Федорович, род. 1902, д. Кунгуровка. Призван в Сов. Армию 1941, Куртамыш. Рядовой, стрелок. Был в последнем бою в июле 1942.

ЕРЕМИН Леонид Александрович. Призван в Сов. Армию 1941, Куртамыш. Рядовой. Погиб в бою. Похоронен в Калужской области, д. Починок.

ЕРЕМКИН Петр Павлович, род. 1909, Мордовия. Призван в Сов. Армию 1941, Куртамыш. Рядовой. Был в последнем бою в феврале 1943.

ЕРМАКОВ Александр Иванович, род. 1905, с. Долговка. Призван в Сов. Армию 1941, Куртамыш. Рядовой. Был в последнем бою в сентябре 1941.

ЕРМАКОВ Василий Андреевич, род. 1925, с. Верхнее. Призван в Сов. Армию 1943, Куртамыш. Рядовой, сапер. Умер 1.03.44 в передвижном госпитале № 4340. Похоронен в Румынии, г. Фокшаны.

ЕРМАКОВ Василий Михайлович, род. 1914, д. Фроловка. Призван в Сов. Армию 1941, Куртамыш. Рядовой, стрелок. Был в последнем бою в декабре 1942.

ЕРМАКОВ Захар Григорьевич, род. 1909, с. Долговка. Призван в Сов. Армию 1942, Куртамыш. Сержант, стрелок, 996 стрелковый полк, 286 стрелковая дивизия. Погиб в бою в 1943. Похоронен в Ленинградской области, Кировский район, д. Вороново.

ЕРМАКОВ Кузьма Михайлович, род. 1914, д. Фроловка. Призван в Сов. Армию 1941, Куртамыш. Рядовой, пулеметчик, 3 батальон. Был в последнем бою в апреле 1942.

ЕРМАКОВ Максим Васильевич, род. 1896, с. Долговка. Призван в Сов. Армию 1941, Нижний Тагил Свердловской области. Рядовой. Был в последнем бою 14.03.44.

ЕРМАКОВ Михаил Константинович, род. 1925, с. Верхнее. Призван в Сов. Армию 1943, Куртамыш. Рядовой, автоматчик, 256

стрелковая дивизия. Погиб в бою 22.03.44. Похоронен в Эстонии, ст. Ауваре-Аям.

ЕРМАКОВ Павел Леонтьевич, род. 1903, д. Белое. Призван в Сов. Армию 1941, Звериноголовское. Старшина, 2110 стрелковый полк. Был в последнем бою в апреле 1942.

ЕРОФЕЕВ Павел Михайлович, род. 1924, г. Куртамыш. Призван в Сов. Армию 1942, Куртамыш. Рядовой. Погиб в бою в марте 1943. Похоронен на Украине, Харьковская область, Сахновшинский район, 2,5 км юго-западнее д. Залиман, братская могила.

ЕРОФЕЕВ Федор Михайлович, род. 1924, г. Куртамыш. Призван в Сов. Армию 1942, Пермь. Рядовой. Был в последнем бою в 1941.

ЕРШОВ Алексей Николаевич, род. 1908, с. Прорыв. Призван в Сов. Армию 1941, Звериноголовское. Рядовой. Погиб в бою 13.03.42. Кремирован в 1 Московском крематории.

ЕСИН Андрей Никитович, род. д. Ключики. Призван в Сов. Армию 1941, Куртамыш. Рядовой. Погиб в бою в марте 1943. Похоронен в Новгородской области, Старорусский район, д. Медведево.

ЕСИН Василий Ефимович, род. 1901, д. Ключики. Призван в Сов. Армию 1941, Куртамыш. Рядовой, телефонист, 247 стрелковый полк, 37 стрелковая дивизия. Умер в госпитале в феврале 1944. Похоронен в Псковской области, Новосокольнический район, д. Монаково, братская могила.

ЕСИН Иван Ефимович, род. д. Ключики. Призван в Сов. Армию 1941, Куртамыш. Сержант. Погиб в бою в марте 1943. Похоронен в Курской области, Дмитриевский район, д. Хитровка.

ЕСИН Кирилл Поликарпович, род. 1910, д. Ключики. Призван в Сов. Армию 1941, Куртамыш. Рядовой. Погиб в плену в июле 1941 в Литве.

ЕСИН Николай Павлович, род. 1923, д. Ключики. Призван в Сов. Армию 1941, Куртамыш. Ст. сержант. Погиб в бою в апреле 1944. Похоронен на Украине, Житомирская область, г. Коростень, братская могила.

ЕФИМОВ Иван Александрович, род. 1903, г. Куртамыш. Призван в Сов. Армию 1942, Куртамыш. Рядовой. Был в последнем бою в феврале 1944. Похоронен в г. Кинжит, на городском кладбище.

ЕФИМОВ Петр Александрович, род. 1917, г. Куртамыш. Призван в Сов. Армию 1942, Куртамыш. Рядовой. Был в последнем бою в феврале 1943.

ЕФИМОВ Петр Гаврилович, род. 1895, г. Куртамыш. Призван в Сов. Армию 1942, Куртамыш. Рядовой, лаборант, 136 гв. минометный полк, 70 армия. Погиб в бою 12.08.43. Похоронен в Курской области, Дмитриевский район, восточная окраина д. Кузьминка, у школы.

ЕФИМОВ Тимофей Григорьевич, род. 1908, с. Нижнее. Призван в Сов. Армию 1941, Куртамыш. Рядовой. Погиб в бою в марте 1943.

ЕФИМОВИЧ Иван Николаевич, род. 1924, с. Ангунцы Минской области. Призван в Сов. Армию 1941, Куртамыш. Рядовой, повозочный, 310 отдельная полевая передвижная станция. Погиб в бою 10.12.44. Похоронен в Румынии, г. Румникул-Сарат.

ЕФРЕМОВ Василий Илларионович, род. 1914, г. Куртамыш. Призван в Сов. Армию 1941, Куртамыш. Рядовой, 293 стрелковый полк, 96 стрелковая ди-

визия. Погиб в бою в июле 1944. Похоронен в Московской области, Клинский район, с. Александровка.

ЕФРЕМОВ Николай Кириллович, род. 1925, с. Прорыв. Призван в Сов. Армию 1942, Звериноголовское. Рядовой, стрелок, 996 стрелковый полк, 286 стрелковая дивизия. Погиб в бою 7.07.44. Похоронен в Ленинградской области, Выборгский район.

ЕФРЕМОВ Федор Наумович, род. 1896, г. Куртамыш. Призван в Сов. Армию 1941, Куртамыш. Мл. сержант, командир отделения, 135 артиллерийский полк. Был в последнем бою 3.07.42.

— Ж —

ЖАНСЕТОВ Бикет, род. г. Кустанай. Призван в Сов. Армию 1942, Куртамыш. Рядовой. Погиб в бою в 1942. Похоронен в Новгородской области, Волотовский район, д. Коровитчино.

ЖАРАСПАЕВ Давлет Шакмаевич, род. 1923, с. Актерев Иссык-Кульского района, Киргизия. Призван в Сов. Армию 1942, Куртамыш. Рядовой, стрелок, 288 стрелковая дивизия. Был в последнем бою в феврале 1944.

ЖАРКОВ Алексей Лаврентьевич, род. 1906, с. Костылево. Призван в Сов. Армию 1941, Куртамыш. Рядовой. Умер в госпитале в феврале 1942. Похоронен в Смоленской области, М. Серделейск.

ЖАРКОВ Николай Федорович, род. 1908, д. Таволжанка. Призван в Сов. Армию 1942, Куртамыш. Рядовой. Был в последнем бою в марте 1943.

ЖДАНОВ Василий Игнатьевич, род. 1917, г. Куртамыш. Призван в Сов. Армию 1941, Куртамыш. Рядовой, 2 гв. стрелковая дивизия, 37 армия. Был в последнем бою в июле 1942 у ст. Белая Калитва Ростовской области.

ЖДАНОВ Гавриил Иванович, род. 1900, с. Прорыв. Призван в Сов. Армию 1941, Звериноголовское. Рядовой, стрелок, 348 стрелковая дивизия. Умер 1.02.45 в медико-санитарном батальоне № 348. Похоронен в Калининградской области.

ЖДАНОВ Иван Игнатьевич, род. 1912, д. Бугровое. Призван в Сов. Армию 1941, Звериноголовское. Ст. сержант, старшина, воинская часть под номером полевой почты 08631-В. Был в последнем бою в июле 1944.

ЖДАНОВ Иван Михайлович, род. 1913, д. Бугровое. Призван в Сов. Армию 1941, Звериноголовское. Рядовой, стрелок, 48 гв. стрелковый полк, 17 гв. стрелковая дивизия. Погиб в бою 6.09.42. Похоронен в Смоленской области, д. Вышегоры.

ЖЕЛЕЗЦОВ Федор Евдокимович, род. 1902, с. Рождественское Исинского района Пензенской области. Призван в Сов. Армию 1941, Звериноголовское. Рядовой, связист. Погиб в бою в июне 1942. Похоронен в Тверской области, г. Ржев.

ЖЕЛКУМБАЕВ Аблукас, род. 1920, д. Никольское. Призван в Сов. Армию 1940, Куртамыш. Рядовой, стрелок, 109 танковая

бригада. Погиб в бою в феврале 1943. Похоронен в Курской области, Дмитриевский район, с. Моршнево.

ЖЕМКОВ Василий Петрович, род. 1899, Свердловская область. Призван в Сов. Армию 1942, Звериноголовское. Гв. сержант стрелок, 23 гв. стрелковый полк. Погиб в бою в апреле 1945. Похоронен в Германии, д. Шварус.

ЖЕНАКАЕВ Уразбек, род. 1899, д. Донки. Призван в Сов. Армию 1941, Звериноголовское. Рядовой, стрелок, 119 стрелковый полк, 332 стрелковая дивизия. Погиб в бою 22.03.45. Похоронен в Латвии, Лиепайский район, Вайнодское кладбище.

ЖЕРЖЕВ Андриян Константинович, род. 1925, д. Ключики. Призван в Сов. Армию 1942, Куртамыш. Ефрейтор, 146 стрелковая дивизия. Погиб в бою в ноябре 1943. Похоронен в Псковской области, Невельский район, д. Березово.

ЖЕРНОВНИКОВ Алексей Иванович, род. 1892, с. Обанино. Призван в Сов. Армию 1942, Куртамыш. Рядовой. Погиб в бою в июле 1942. Похоронен под г. Калининградом, в лесу.

ЖЕРНОВНИКОВ Михаил Дмитриевич, род. 1912, с. Косулино. Призван в Сов. Армию 1941, Куртамыш. Рядовой, 559 стрелковый полк. Погиб в бою 12.07.42. Похоронен в Новгородской области, Чудовский район, д. Мясной Бор.

ЖИВЦОВ Михаил Григорьевич, род. 1909, д. Чесноковка. Призван в Сов. Армию 1941, Звериноголовское. Рядовой. Был в последнем бою в январе 1944.

ЖИВЦОВ Петр Григорьевич, род. 1914, д. Чесноковка. Призван в Сов. Армию 1941, Звериноголовское. Рядовой, командир отделения. Погиб в бою в марте 1942. Похоронен у д. Васильевка.

ЖИЛИН Дмитрий Андреевич, род. 1897, с. Обанино. Призван в Сов. Армию 1941, Куртамыш. Рядовой, стрелок, 13 стрелковый полк, 2 стрелковая дивизия. Погиб в бою в феврале 1945. Похоронен в Калининградской области, местечко Лоттерфельд, на опушке леса.

ЖИЛИНСКИЙ Михаил Иванович, род. 1914, с. Усть-Уйка Целинного района. Призван в Сов. Армию 1939, Куртамыш. Сержант. Был в последнем бою в мае 1942 на Украине, Крымский полуостров.

ЖИЛЬЦОВ Иван Александрович, род. 1924, г. Куртамыш. Призван в Сов. Армию 1942, Куртамыш. Рядовой. Был в последнем бою в 1942.

ЖИЛЬЦОВ Иван Васильевич, род. 1904, с. Прорыв. Призван в Сов. Армию 1941. Куртамыш. Рядовой. Был в последнем бою в январе 1942 под г. Серпуховом Московской области.

ЖИЛЬЦОВ Михаил Иванович, род. 1925, с. Прорыв. Призван в Сов. Армию 1943, Куртамыш. Рядовой, стрелок, 222 стрелковый полк. Погиб в бою 7.07.44. Похоронен в Беларуси, Минская область, Червенский район, д. Великий Бор.

ЖИЛЬЦОВ Михаил Кузьмич, род. 1898, с. Прорыв. Призван в Сов. Армию 1941, Куртамыш. Рядовой. Был в последнем бою в октябре 1943.

ЖИЛЬЦОВ Федор Александрович, род. 1913, с. Прорыв. Призван в Сов. Армию 1940, Куртамыш. Гв. сержант, механик, 1 гв. механизированная бригада. Погиб в бою 22.03.45. Похоронен в Венгрии, с. Шархерестур.

ЖУДИН Иван Александрович, род. 1925, д. Тазолжанка. Призван в Сов. Армию 1943, Куртамыш. Рядовой, воинская часть под номером полевой почты 16655-А. Был в последнем бою в в январе 1944.

ЖУДИН Михаил Александрович, род. 1908, д. Таволжанка. Призван в Сов. Армию 1941, Куртамыш. Рядовой, стрелок, 229 стрелковый полк. Умер 16.03.45 в полевом передвижном госпитале № 4393. Похоронен в Польше, с. Забжег, гражданское кладбище.

ЖУКОВ Абрам Иванович, род. 1908, с. Жуково. Призван в Сов. Армию 1941, Куртамыш. Рядовой. Был в последнем бою в марте 1943.

ЖУКОВ Андрей Максимович, род. 1900, с. Жуково. Призван в Сов. Армию 1942, Куртамыш. Воинская часть под номером полевой почты 948. Был в последнем бою в июне 1943.

ЖУКОВ Афонасий Иванович, род. 1908, г. Куртамыш. Призван в Сов. Армию 1941, Куртамыш. Рядовой, наводчик, 343 батальон. Был в последнем бою в 1942 на Крымском полуострове, Украина.

ЖУКОВ Василий Михайлович, род. 1912, г. Куртамыш. Призван в Сов. Армию 1941, Куртамыш. Рядовой, стрелок, 18 гв. стрелковый полк, 9 гв. стрелковая дивизия. Погиб в бою в феврале 1942. Похоронен в Смоленской области, д. Захарово.

ЖУКОВ Григорий Дмитриевич, род. 1906, г. Куртамыш. Призван в Сов. Армию 1941, Куртамыш. Рядовой, 1225 стрелковый полк, 369 стрелковая дивизия. Был в последнем бою в 1942.

ЖУКОВ Дементий Иванович, род. 1923, с. Жуково. Призван в Сов. Армию 1942, Куртамыш. Лейтенант, 162 гв. стрелковый полк, 54 гв. стрелковая дивизия. Погиб в бою в феврале 1944. Похоронен на Украине, в Запорожской области, с. М.-Лепетиха.

ЖУКОВ Евгений Спиридонович, род. 1913. Призван в Сов. Армию 1941, Куртамыш. Сержант, 718 стрелковый полк, 139 стрелковая дивизия. Погиб в бою в августе 1942. Похоронен в Тверской области, Ржевский район, западнее д. Харино.

ЖУКОВ Евстафий Иванович, род. 1912, с. Жуково. Призван в Сов. Армию 1941, Куртамыш. Был в последнем бою в декабре 1942.

ЖУКОВ Иван Григорьевич, род. 1910, с. Жуково. Призван в Сов. Армию 1941, Куртамыш. Рядовой, стрелок. Был в последнем бою в сентябре 1941.

ЖУКОВ Кузьма Андреевич, род. 1898, с. Жуково. Призван в Сов. Армию 1942, Куртамыш. Рядовой, воинская часть под номером полевой почты 294885-Щ. Был в последнем бою в ноябре 1942.

ЖУКОВ Михаил Дмитриевич, род. 1907, с. Сакмара Оренбургской области. Призван в Сов. Армию 1941, Куртамыш. Рядовой. Погиб в бою в октябре 1941. Похоронен в г. Великие Луки Псковской области.

ЖУКОВ Феофан Леонтьевич, род. 1908. Призван в Сов. Армию 1941, Куртамыш. Рядовой. Умер в госпитале в 1942. Похоронен в Ивановской области, с. Золино.

ЖУКОВ Феофан Петрович, род. 1905, с. Жуково. Призван в Сов. Армию 1941, Куртамыш. Рядовой. Был в последнем бою в 1941.

ЖУКОВ Яков Михайлович, род. 1910, г. Куртамыш. Призван в Сов. Армию 1941, Куртамыш. Рядовой. Погиб в бою в 1943.

ЖУРАВЛЕВ Александр Иванович, род. 1914, с. Пушкино. Призван в Сов. Армию 1941, Невьяновск Свердловской области. Был в последнем бою в ноябре 1942.

ЖУРАВЛЕВ Андрей Яковлевич, род. 1913, с. Ярки. Призван в Сов. Армию 1941, Куртамыш. Рядовой. Был в последнем бою в октябре 1941.

ЖУРАВЛЕВ Григорий Денисович, род. 1910, д. Язево. Призван в Сов. Армию 1941, Куртамыш. Рядовой, стрелок. Был в последнем бою в декабре 1941.

ЖУРАВЛЕВ Егор Михайлович, род. 1905, с. Пушкино. Призван в Сов. Армию 1941, Куртамыш. Рядовой. Был в последнем бою в январе 1943.

ЖУРАВЛЕВ Иван Григорьевич, род. 1910, с. Ярки. Призван в Сов. Армию 1941, Куртамыш. Рядовой. Был в последнем бою в сентябре 1942.

ЖУРАВЛЕВ Иван Михайлович, род. 1902, с. Пушкино. Призван в Сов. Армию 1941, Куртамыш. Рядовой, 1221 стрелковый полк, 367 стрелковая дивизия. Погиб в бою в декабре 1941. Похоронен в Карелии, 14 разъезд Кировской железной дороги.

ЖУРАВЛЕВ Николай Васильевич, род. 1903, с. Ярки. Призван в Сов. Армию 1942, Куртамыш. Рядовой. Был в последнем бою в марте 1942.

ЖУРАВЛЕВ Петр Александрович, род. 1909, с. Ярки. Призван в Сов. Армию 1941, Куртамыш. Рядовой, шофер, 260 отдельный зенитный батальон, 369 стрелковая дивизия, 29 армия. Был в последнем бою в феврале 1942.

ЖУРАВЛЕВ Тимофей Анисимович, род. 1897, д. Язево. Призван в Сов. Армию 1941, Курган. Рядовой, воинская часть под номером полевой почты 57. Был в последнем бою в декабре 1942.

ЖУРАВЛЕВ Федор Тимофеевич, род. 1922, д. Степное. Призван в Сов. Армию 1942, Куртамыш. Рядовой, стрелок. Умер в июле 1942 в эвакуационном госпитале № 1874.

— З —

ЗАБАЛУЕВ Николай Васильевич, род. 1897, с. Прорыв. Призван в Сов. Армию 1941, Звериноголовское. Рядовой, 1029 стрелковый полк. Умер 20.11.43 в госпитале № 979.

ЗАБАЛУЕВ Перфирий Григорьевич, род. 1914, с. Прорыв. Призван в Сов. Армию 1941, Звериноголовское. Рядовой. Был в последнем бою в июле 1944.

ЗАБОРСКИЙ Андрей Николаевич, род. 1898, д. Орловка. Призван в Сов. Армию 1943, Куртамыш. Рядовой, стрелок, 1064 стрелковый полк, 281 стрелковая дивизия. Погиб в бою в январе 1944. Похоронен в Ленинградской области, д. Ляды.

ЗАБОРСКИЙ Николай Андреевич, род. 1925, д. Орловка. Призван в Сов. Армию 1942, Куртамыш. Рядовой. Погиб в бою в августе 1944. Похоронен в Литве, с. Заборское.

ЗАБОЛОТНИКОВ Аркадий Константинович, род. 1921, д. Таволжанка. Призван в Сов. Армию 1941, Куртамыш. Рядовой. Был в последнем бою в марте 1942.

ЗАБОЛОТНИКОВ Владимир Константинович, род. 1918, д. Таволжанка. Призван в Сов. Армию 1942, Куртамыш. Лейтенант,

командир стрелкового взвода, 87 стрелковый полк, 26 стрелковая бригада, 22 армия. Погиб в бою 5.08.44. Похоронен в Латвии, Мадонский район, кладбище Межрайтитос.

ЗАБОЛОТНИКОВ Григорий Прохорович, род. 1906, г. Куртамыш. Призван в Сов. Армию 1941, Куртамыш. Рядовой, разведчик, 47 отдельная стрелковая бригада, I ударная армия. Был в последнем бою в апреле 1942 у д. Рамушево.

ЗАБОЛОТНИКОВ Иван Александрович, род. 1911, д. Таволжанка. Призван в Сов. Армию 1941, Куртамыш. Рядовой, 1221 стрелковый полк, 367 стрелковая дивизия. Погиб в бою 16.01.42. Похоронен в Карелии, Медвежьегорский район, с. Великая Губа.

ЗАБОЛОТНИКОВ Иван Алексеевич, род. 1903, д. Таволжанка. Призван в Сов. Армию 1941, Куртамыш. Рядовой. Погиб в бою в октябре 1942. Похоронен в Чечено-Ингушетии, с. Базаркино, кладбище.

ЗАБОЛОТНИКОВ Каний Александрович, род. 1907, д. Таволжанка. Призван в Сов. Армию 1941, Куртамыш. Рядовой. Был в последнем бою в 1942.

ЗАБОЛОТНИКОВ Константин Алексеевич, род. 1898, д. Таволжанка. Призван в Сов. Армию 1942, Куртамыш. Рядовой. Умер в июле 1942 в эвакогоспитале № 2386.

ЗАБОЛОТНИКОВ Кузьма Александрович, род. 1904, д. Таволжанка. Призван в Сов. Армию 1941, Куртамыш. Гв. рядовой, стрелок, 47 гв. стрелковый полк, 15 гв. стрелковая дивизия. Погиб в бою 28.09.43. Похоронен на Украине, Днепропетровская область, Верхнеднепровский район, с. Правобережье, могила № 25.

ЗАБОЛОТНИКОВ Павел Александрович, род. 1907, д. Таволжанка. Призван в Сов. Армию 1941, Куртамыш. Рядовой. Был в последнем бою в декабре 1941.

ЗАБОЛОТНИКОВ Павел Иванович, род. г. Куртамыш. Призван в Сов. Армию 1941, Куртамыш. Рядовой. Был в последнем бою в июле 1942 в Тверской области.

ЗАБРОДИН Виталий Иванович, род. 1925. Призван в Сов. Армию 1943, Куртамыш. Гв. рядовой, 32 гв. стрелковый полк, 12 гв. дивизия. Погиб в бою в сентябре 1943. Похоронен на Украине, Черниговская область, Репкинский район, с. Сибереж.

ЗАВАРИН Иван Спиридонович, род. 1926, г. Куртамыш. Призван в Сов. Армию Куртамыш. Ефрейтор, стрелок, 506 стрелковый полк, 198 стрелковая дивизия, 54 армия. Погиб в бою 24.08.44. Похоронен в Эстонии, Валгаский район, д. Харгла.

ЗАВАРИН Михаил Спиридонович, род. 1923, г. Куртамыш. Призван в Сов. Армию 1942, Куртамыш. Младший сержант, зам. командира отделения, 101 гв. полк. Погиб в бою 16.09.42.

ЗАВАРНИЦКИЙ Михаил Иванович, род. 1899, с. Озерное. Призван в Сов. Армию 1941, Звериноголовское. Рядовой, стрелок, 233 гв. стрелковый полк, 81 гв. стрелковая дивизия. Погиб в бою 5.12.44. Похоронен в Венгрии, район Леренги, высота 241.

ЗАВОЛОКИН Виктор Андреевич, род. 1918, г. Куртамыш. Призван в Сов. Армию 1941, Куртамыш. Рядовой, стрелок. Был в последнем бою в 1941.

ЗАВОЛОКИН Виктор Николаевич, род. г. Куртамыш. Призван в Сов. Армию 1941, Куртамыш. Рядовой, шофер, 260 отдельный зенитный батальон, 369 стрелко-

вая дивизия, 29 армия. Был в последнем бою 18.02.42.

ЗАВЬЯЛОВ Арсентий Максимович, род. 1909, д. Колесо. Призван в Сов. Армию 1941, Куртамыш. Рядовой. Был в последнем бою в июле 1942.

ЗАВЬЯЛОВ Иван Романович, род. 1922, г. Куртамыш. Призван в Сов. Армию 1942, Куртамыш. Рядовой. Умер в госпитале в марте 1942. Похоронен в Тверской области, д. Ново-Старауте.

ЗАВЬЯЛОВ Кирилл Макеевич, род. 1911, д. Колесо. Призван в Сов. Армию 1941, Куртамыш. Рядовой, стрелок, 381 стрелковая дивизия. Погиб в бою 12.12.42. Похоронен в Псковской области, Великолукский район, д. Крутовраг.

ЗАГВОЗДИН Артемий Иванович, род. 1918, с. Верхнее. Призван в Сов. Армию 1938, Куртамыш. Лейтенант. Погиб в бою в январе 1943. Похоронен в Ленинградской области, Половский район, д. Обанино.

ЗАГВОЗКИН Иван Александрович, род. 1923, с. Верхнее. Призван в Сов. Армию 1942, Куртамыш. Рядовой. Был в последнем бою в августе 1944.

ЗАГВОЗКИН Георгий Александрович, род. 1903, с. Жуково. Призван в Сов. Армию 1941, Куртамыш. Политрук, секретарь комсомольской организации, 1225 стрелковый полк, 369 стрелковая дивизия. Умер в госпитале 14.01.42. Похоронен в Тверской области, Ржевский район.

ЗАГВОЗКИН Иван Гаврилович, род. 1906, с. Верхнее. Призван в Сов. Армию 1941, Куртамыш. Рядовой, 776 стрелковый полк. Погиб в бою в июле 1941. Похоронен в Псковской области, Великолукский район, д. Купуй.

ЗАДВОРНЫХ Прокопий Игнатьевич, род. 1914, д. Чесноковка. Призван в Сов. Армию 1941, Звериноголовское. Рядовой. Был в последнем бою в 1941.

ЗАЙКИН Александр Андреевич, род. 1907. Призван в Сов. Армию 1941, Куртамыш. Рядовой. Был в последнем бою в 1943.

ЗАЙКОВ Александр Игнатьевич, род. 1922, с. Нижнее. Призван в Сов. Армию 1941, Куртамыш. Рядовой. Был в последнем бою в апреле 1943.

ЗАЙКОВ Алексей Александрович, род. 1925, с. Нижнее. Призван в Сов. Армию 1942, Куртамыш. Рядовой, стрелок, 146 стрелковый полк. Погиб в бою 11.11.43. Похоронен в Псковской обл., Пустошкинский район, д. Сергейцево.

ЗАЙКОВ Григорий Григорьевич, род. 1912, с. Нижнее. Призван в Сов. Армию 1941, Куртамыш. Рядовой. Был в последнем бою в октябре 1942.

ЗАЙЦЕВ Алексей Егорович, род. 1912, с. Бугровое. Призван в Сов. Армию 1941, Звериноголовское. Рядовой. Был в последнем бою в ноябре 1941.

ЗАЙЦЕВ Анатолий Сергеевич, род. 1913, д. Кузьминовка. Призван в Сов. Армию 1941, Куртамыш. Рядовой. Был в последнем бою в сентябре 1941.

ЗАЙЦЕВ Владимир Александрович, род. 1910, д. Курметчино Каменского района Тверской области. Призван в Сов. Армию 1941, Куртамыш. Рядовой, шофер. Был в последнем бою в июле 1941.

ЗАЙЦЕВ Григорий Игнатьевич, род. 1921, д. Кузьминовка. Призван в Сов. Армию 1942, Куртамыш. Рядовой. Был в последнем бою в феврале 1943.

ЗАЙЦЕВ Григорий Павлович, род. 1913, с. Прорыв. Призван в Сов. Армию 1941, Звериноголовское. Ст. сержант, помощник командира взвода, заградительная батарея, 381 стрелковая дивизия. Погиб в бою 7.07.42.

ЗАЙЦЕВ Михаил Петрович, род. 1907, д. Кузьминовка. Призван в Сов. Армию 1941, Куртамыш. Рядовой, 1221 стрелковый полк, 367 стрелковая дивизия. Погиб в бою в январе 1941. Похоронен в Карелии, Медвежьегорский район, п. Великая Губа, братская могила.

ЗАЙЦЕВ Николай Петрович, род. 1914, с. Прорыв. Призван в Сов. Армию 1941, Звериноголовское. Лейтенант, 732 стрелковый полк. Погиб в бою 17.10.43. Похоронен на Украине, Львовская область, Городокский район, д. Илтинки.

ЗАЙЦЕВ Федор Иванович, род. 1908, с. Прорыв. Призван в Сов. Армию 1942, Звериноголовское. Рядовой, стрелок, 82 стрелковый полк, 32 стрелковая дивизия. Погиб в бою 28.09.42. Похоронен в Краснодарском крае, станица Хадыженск.

ЗАКОМАЛДИН Александр Георгиевич, род. 1923, с. Закомалдино. Призван в Сов. Армию 1942, Куртамыш. Рядовой. Был в последнем бою в ноябре 1942.

ЗАКОМАЛДИН Андрей Алексеевич, род. 1907, с. Закомалдино. Призван в Сов. Армию 1941, Куртамыш. Рядовой, 1225 стрелковый полк, 369 стрелковая дивизия. Был в последнем бою в 1942.

ЗАКОМАЛДИН Андрей Иванович, род. 1921, д. Губаново. Призван в Сов. Армию 1941, Звериноголовское. Рядовой. Был в последнем бою в декабре 1942.

ЗАКОМАЛДИН Василий Георгиевич, род. 1921, с. Закомалдино. Призван в Сов. Армию 1939, Куртамыш. Рядовой. Был в последнем бою в декабре 1941.

ЗАКОМАЛДИН Виктор Степанович, род. 1923, с. Закомалдино. Призван в Сов. Армию 1942, Куртамыш. Рядовой. Погиб в бою в сентябре 1943. Похоронен в г. Москве.

ЗАКОМАЛДИН Георгий Васильевич, род. 1906, д. Губаново. Призван в Сов. Армию 1942, Куртамыш. Сержант, командир отделения, воинская часть под номером полевой почты 51977-А. Погиб в бою 28.06.43. Похоронен в Смоленской области, Духовщинский район, д. Жуково.

ЗАКОМАЛДИН Гурьян Андреевич, род. 1906, д. Губаново. Призван в Сов. Армию 1941, Звериноголовское. Рядовой. Был в последнем бою в июле 1941.

ЗАКОМАЛДИН Евстроний Васильевич, род. 1912, д. Губаново. Призван в Сов. Армию 1941, Звериноголовское. Рядовой. Был в последнем бою в сентябре 1941.

ЗАКОМАЛДИН Зотей Демидович, род. 1923, д. Губаново. Призван в Сов. Армию 1941, Звериноголовское. Рядовой. Был в последнем бою в 1941.

ЗАКОМАЛДИН Иван Дмитриевич, род. с. Закомалдино. Призван в Сов. Армию 1941, Куртамыш. Старшина, помощник командира взвода, 1166 стрелковый полк. Был в последнем бою в 1941.

ЗАКОМАЛДИН Иван Савельевич, род. 1925, д. Черкасово. Призван в Сов. Армию 1941, Звериноголовское. Рядовой, стрелок, 738 стрелковый полк, 134 стрелковая дивизия. Погиб в бою 10.11.43. Похоронен в Бе-

ларуси, Витебская область, Лиозненский район, д. Заволише.

ЗАКОМАЛДИН Иосиф Антонович, род. г. Куртамыш. Призван в Сов. Армию 1941, Звериноголовское. Ст. сержант, командир отделения, 28 стрелковая дивизия. Погиб в бою 27.11.42. Похоронен северо-западнее Курьяновской высоты.

ЗАКОМАЛДИН Михаил Александрович, род. с. Закомалдино. Призван в Сов. Армию 1941, Куртамыш. Ст. сержант, командир орудия, 356 стрелковый полк. Умер 29.02.44 в терапевтическом полевом передвижном госпитале № 565. Похоронен в Псковской области, Невельский район, д. Столбово, братское кладбище № 1.

ЗАКОУЛОВ Алексей Васильевич, род. 1899, с. Закоулово. Призван в Сов. Армию 1942, Куртамыш. Рядовой. Был в последнем бою в марте 1943.

ЗАКОУЛОВ Алексей Нестерович, род. 1915, с. Закоулово. Призван в Сов. Армию 1941, Куртамыш. Рядовой, минометчик, 843 стрелковый полк. Умер 7.06.42 в полевом передвижном госпитале № 2266. Похоронен в г. Калуге, городское кладбище, могила № 11.

ЗАКОУЛОВ Андрей Гордеевич, род. 1909, с. Закоулово. Призван в Сов. Армию 1941, Куртамыш. Сержант. Был в последнем бою в январе 1942.

ЗАКОУЛОВ Афонасий Михайлович, род. 1918, с. Закоулово. Призван в Сов. Армию 1939, Куртамыш. Погиб в бою в декабре 1942. Похоронен в Ленинградской области, д. Язвище, могила № 334.

ЗАКОУЛОВ Зиновий Михайлович, род. 1908, с. Тамашинск, Витебская область. Призван в Сов. Армию 1941, Куртамыш. Рядовой. Погиб в бою в сентябре 1943. Похоронен в Краснодарском крае, Славянский район, 2 км западнее хутора Свастельникова.

ЗАКОУЛОВ Иван Ильич, род. с. Закоулово. Призван в Сов. Армию Куртамыш. Погиб в сентябре 1941. Похоронен в Тверской области, у д. Ивашково.

ЗАКОУЛОВ Иван Кузьмич, род. 1915, с. Закоулово. Призван в Сов. Армию 1941, Куртамыш. Рядовой, 910 стрелковый полк. Погиб в бою 18.09.41. Похоронен в Псковской области, Бежаницкий район, Дворицкое кладбище.

ЗАКОУЛОВ Иван Михайлович, род. 1902, с. Закоулово. Призван в Сов. Армию 1941, Куртамыш. Рядовой. Был в последнем бою в феврале 1943.

ЗАКОУЛОВ Кондрат Егорович, род. 1925, с. Закоулово. Призван в Сов. Армию 1943, Куртамыш. Рядовой, стрелок, 278 гв. стрелковый полк, 93 гв. стрелковая дивизия. Был в последнем бою в декабре 1943.

ЗАКОУЛОВ Марк Иванович, род. с. Закоулово. Призван в Сов. Армию 1941, Куртамыш. Рядовой. Был в последнем бою в октябре 1941.

ЗАКОУЛОВ Маркел Васильевич, род. 1909, с. Закоулово. Призван в Сов. Армию 1941, Куртамыш. Рядовой. Был в последнем бою в мае 1941.

ЗАКОУЛОВ Михаил Григорьевич, род. 1907, с. Закоулово. Призван в Сов. Армию 1941, Куртамыш. Рядовой. Был в последнем бою в декабре 1941.

ЗАКОУЛОВ Николай Александрович, род. 1918, с. Закаулово. Призван в Сов. Армию 1939, Куртамыш. Лейтенант, командир танка, 11 танковая бригада. Погиб в бою в сентябре 1942. По-

хоронен в Тверской области, Ржевский район, д. Лунево.

ЗАКОУЛОВ Прокопий Григорьевич, род. 1904, с. Каминка. Призван в Сов. Армию 1942, Куртамыш. Рядовой. Погиб в бою в 1943. Похоронен в Беларуси, около г. Минска.

ЗАКОУЛОВ Сергей Иванович, род. 1918, с. Закоулово. Призван в Сов. Армию 1941, Куртамыш. Рядовой. Погиб в марте 1943. Похоронен в Новгородской области, Старорусский район, юго-западнее д. Клево.

ЗАКОУЛОВ Степан Афанасьевич, род. 1909, с. Закоулово. Призван в Сов. Армию 1941, Куртамыш. Рядовой. Был в последнем бою в марте 1942.

ЗАКОУЛОВ Степан Дмитриевич, род. 1904, с. Закоулово. Призван в Сов. Армию 1941, Куртамыш. Рядовой. Погиб в бою в сентябре 1942. Похоронен в Ленинградской области, 1,5 км северо-восточнее д. Б.-Макушкино, в лесу.

ЗАКОУЛОВ Яков Васильевич, род. 1915, с. Закоулово. Призван в Сов. Армию 1941, Куртамыш. Рядовой. Был в последнем бою в октябре 1941.

ЗАМИРАЕВ Петр Никитич, род. 1917. Призван в Сов. Армию 1941, Звериноголовское. Сержант. Был в последнем бою в июле 1941.

ЗАМИРАЕВ Сергей Никитич, род. 1922, с. Березово. Призван в Сов. Армию 1941, Звериноголовское. Ефрейтор. Погиб в бою в сентябре 1943. Похоронен на Украине, Харьковская область, с. Тараковка.

ЗАМИРАЛОВ Иван Григорьевич, род. 1923, с. Амосовка. Призван в Сов. Армию 1942, Куртамыш. Младший сержант, командир отделения, 17 механизированная бригада. Был в последнем бою 13.12.42 под г. Сталинградом.

ЗАМИРАЛОВ Михаил Агеевич, род. 1908, д. Узково. Призван в Сов. Армию 1941, Куртамыш. Рядовой. Был в последнем бою в июле 1944.

ЗАМЯТИН Василий Игнатьевич, род. 1907, с. Озерное. Призван в Сов. Армию 1941, Звериноголовское. Рядовой. Был в последнем бою в июле 1942 под г. Ленинградом.

ЗАМЯТИН Иван Игнатьевич, род. с. Озерное. Призван в Сов. Армию 1941, Звериноголовское. Рядовой. Погиб в бою 16.01.44. Похоронен на Украине, Винницкая область, Тывровский район, д. Шендеревки.

ЗАОСТРОВНЫХ Афонасий Николаевич, род. 1904, д. Вехти. Призван в Сов. Армию 1942, Куртамыш. Рядовой, стрелок, 110 стрелковая дивизия. Погиб в бою в марте 1943. Похоронен в Смоленской области, Темкинский район, д. Григорово.

ЗАОСТРОВНЫХ Дмитрий Николаевич, род. 1900, д. Вехти. Призван в Сов. Армию 1942, Куртамыш. Рядовой. Был в последнем бою в мае 1942.

ЗАОСТРОВНЫХ Евстигней Васильевич, род. 1895, с. Костылево. Призван в Сов. Армию 1941, Куртамыш. Рядовой, стрелок, 1069 стрелковый полк, 311 стрелковая дивизия. Погиб в бою 20.02.44. Похоронен в Новгородской области, г. Сольцы.

ЗАОСТРОВНЫХ Иван Евстигнеевич. Призван в Сов. Армию 1941, Курск. Сержант. Умер в апреле 1945 в эвакоприемнике № 129. Похоронен в Венгрии, г. Будапешт.

ЗАОСТРОВНЫХ Иван Егорович, род. 1913, д. Вехти. Призван в Сов. Армию 1942, Куртамыш.

Рядовой. Был в последнем бою в декабре 1941.

ЗАОСТРОВНЫХ Иван Сергеевич, род. 1899, д. Вехти. Призван в Сов. Армию 1942, Куртамыш. Погиб в бою 15.08.42. Похоронен в Смоленской области, Сычевский район, д. Подберезье

ЗАОСТРОВНЫХ Прокопий Архипович, род. 1898, г. Куртамыш. Рядовой. Был в последнем бою в ноябре 1943.

ЗАОСТРОВНЫХ Федот Венидиктович, род. 1906, с. Жуково. Призван в Сов. Армию 1942, Куртамыш. Рядовой. Умер в госпитале в апреле 1943.

ЗАОСТРОВНЫХ Федот Денисович, род. 1906, г. Куртамыш. Призван в Сов. Армию 1941, Куртамыш. Рядовой, минометчик, 236 минометный полк. Умер 24.04.43 в полевом передвижном госпитале № 480. Похоронен в Ленинградской области, Волосовский район, д. Сельцы.

ЗАПОЛЯНСКИЙ Николай Григорьевич, род. 1921, с. Ново-Михайлово Партизанского района Красноярского края. Призван в Сов. Армию 1940, Звериноголовское. Рядовой, артиллерист. Был в последнем бою в сентябре 1941, в Латвии, около п. Лубана.

ЗАПУСКАЛОВ Михаил Гаврилович, род. 1924, с. Кочкары Челябинской области. Призван в Сов. Армию 1942, Куртамыш. Рядовой. Погиб в бою в декабре 1943. Похоронен в Беларуси, Витебская область, Миорский район, д. Крачино.

ЗАРУБИН Агей Селиверстович, род. 1910, д. Клоктухино. Призван в Сов. Армию 1941, Куртамыш. Рядовой. Был в последнем бою в октябре 1941.

ЗАРУБИН Ефрем Васильевич, род. 1898, д. Клоктухино. Призван в Сов. Армию 1943, Куртамыш. Мл. сержант, 95 гв. стрелковый полк, 31 гв. стрелковая дивизия. Погиб в бою в декабре 1943. Похоронен в Беларуси, Витебская область, Миорский район, д. Горки.

ЗАРУБИН Иван Ефремович, род. 1926, д. Клоктухино. Призван в Сов. Армию 1943, Куртамыш. Сержант. Был в последнем бою в августе 1944 в Латвии, на ст. Эргли.

ЗАРУБИН Михаил Спиридонович, род. 1914, г. Куртамыш. Призван в Сов. Армию 1941, Куртамыш. Рядовой, стрелок, 180 стрелковая дивизия. Погиб в бою в марте 1943. Похоронен на Украине, Полтавская область, ст. Искровка.

ЗАТЫРКИН Алексей Иванович, род. 1926, с. Косулино. Призван в Сов. Армию 1942, Куртамыш. Рядовой, 947 стрелковый полк. Умер 7.07.44 в полевом передвижном госпитале № 5479. Похоронен в Ленинградской области, с. Лимашинск.

ЗАУЗАЛКОВ Николай Михайлович, род. Ново-Троицкая Стерлиталанского района, Башкирия. Призван в Сов. Армию 1942, Куртамыш. Рядовой. Погиб в бою в сентябре 1943.

ЗАХАРОВ Алексей Трофимович, род. 1911, г. Куртамыш. Призван в Сов. Армию 1941, Куртамыш. Рядовой. Был в последнем бою в марте 1942.

ЗАХАРОВ Аркадий Андрианович, род. 1913, г. Куртамыш. Призван в Сов. Армию 1941, Куртамыш. Рядовой, стрелок, 114 отдельная стрелковая бригада. Погиб в бою в декабре 1942. Похоронен в Тверской области, Оленинский район, севернее д. Тишенки.

ЗАХАРОВ Василий Спиридонович, род. 1908, д. Верхнее. Призван в Сов. Армию 1941, Курта-

мыш. Рядовой. Был в последнем бою в октябре 1942.

ЗАХАРОВ Дмитрий Андреевич, род. 1908, г. Кузнинск Самарской области. Призван в Сов. Армию 1941, Куртамыш. Старшина. Погиб в бою в мае 1945. Похоронен в Германии, г. Фюрстенвальде, центральная площадь, братская могила 2.

ЗАХАРОВ Иван Александрович, род. 1910, г. Куртамыш. Призван в Сов. Армию 1941, Куртамыш. Рядовой, шофер, 135 гаубичный артиллерийский полк. Был в последнем бою в июле 1942.

ЗАХАРОВ Леонид Павлович, род. 1926, с. Лебяжье. Призван в Сов. Армию 1943, Куртамыш. Рядовой. Погиб в бою 5.08.44. Похоронен в Литве, Расейнянский район, м. Шкальнис, воинское кладбище.

ЗАХАРОВ Михаил Григорьевич, род. 1913, с. Пушкино. Призван в Сов. Армию 1941, Куртамыш. Рядовой. Был в последнем бою в 1941.

ЗАХАРОВ Петр Григорьевич, род. 1908, с. Кузьминовка. Призван в Сов. Армию 1941, Куртамыш. Рядовой, 1254 стрелковый полк, 378 стрелковая дивизия. Погиб в бою 6.03.44. Похоронен в Эстонии п. Нарва-Йыэсуу.

ЗАХЛЫСТИН Поликарп Егорович, род. 1914, д. Верхнее. Призван в Сов. Армию 1941, Куртамыш. Рядовой. Был в последнем бою в ноябре 1942.

ЗВЕДЕНСКИЙ Александр Александрович, род. г. Куртамыш. Призван в Сов. Армию 1941, Куртамыш. Рядовой. Погиб в бою в ноябре 1943. Похоронен в г. Запорожье, Украина.

ЗВЕРЕВ Павел Федорович, род. 1898, г. Куртамыш. Призван в Сов. Армию 1943, Куртамыш. Рядовой, стрелок, воинская часть под номером полевой почты 45301. Был в последнем бою в сентябре 1943.

ЗВЕРЕВ Яков Ефимович, род. 1907, г. Куртамыш. Призван в Сов. Армию 1941, Куртамыш. Рядовой, 929 артиллерийский полк. Был в последнем бою в апреле 1942.

ЗВОНАРЕВ Александр Евстафьевич, род. 1925, д. Игнашино. Призван в Сов. Армию 1941, Звериноголовское. Рядовой, 1213 истребительный противотанковый полк, 3 отдельная истребительно-противотанковая артиллерийская бригада. Погиб в бою в декабре 1944. Похоронен в Чехо-Словакии, г. Сечевце, 30 км восточнее г. Кошице.

ЗВОНАРЕВ Алексей Васильевич, род. д. Пензино Бельского района Смоленской области. Призван в Сов. Армию 1941, Куртамыш. Сержант. Погиб в бою 30.05.42. Похоронен в Тверской области, г. Белый.

ЗВОНАРЕВ Евстафий Григорьевич, род. 1902, д. Игнашино. Призван в Сов. Армию 1942, Куртамыш. Мл. сержант, наводчик, 2 медицинско-санитарный батальон. Погиб в бою 31.08.43. Похоронен в Орловской области, д. Турищево.

ЗВОНАРЕВ Яков Григорьевич, род. 1908, д. Игнашино. Призван в Сов. Армию 1941, Звериноголовское. Мл. лейтенант, зам. командира роты, 3 отдельный стрелковый батальон, 36 курсантская стрелковая бригада. Погиб в бою 10.10.42. Похоронен в Смоленской области, Сафоновский район, д. Ореховня.

ЗВОНАРЕВ Яков Осипович, род. 1923, д. Звонарево Юргамышского района. Призван в Сов. Армию 1941, Куртамыш. Сержант, командир отделения, 88 стрелковая дивизия. Погиб в бою 4.09.

42. Похоронен в Тверской области, Зубцовский район, д. Старосельцево, братская могила на опушке леса.

ЗЕЛЕНЕНКО Григорий Иванович, род. 1908, д. Стретенка Кустанайской области. Призван в Сов. Армию 1941, Куртамыш. Рядовой. Был в последнем бою в августе 1942.

ЗЕЛЕНОВСКИЙ Михаил Васильевич, род. 1925, г. Куртамыш. Призван в Сов. Армию 1943, Куртамыш. Рядовой, минометчик, 234 механизированный полк. Погиб в бою в январе 1945. Похоронен в Польше, Тшебайская волость, с. Гурно, могила № 79.

ЗЕМЛЯНИЧКА Михаил Николаевич, род. 1910, с. Обанино. Призван в Сов. Армию 1941, Куртамыш. Рядовой. Был в последнем бою в октябре 1941.

ЗЕМЛЯНСКИЙ Степан Яковлевич, род. 1909, с. Прорыв. Призван в Сов. Армию 1942, Звериноголовское. Сержант, командир отделения, 449 стрелковый полк, 144 стрелковая дивизия. Погиб в бою 15.08.43. Похоронен в Калужской области, Спас-Деменский район, д. Екатериновка.

ЗИНОВЬЕВ Александр Куприянович, род. 1910, с. Пушкино. Призван в Сов. Армию 1942, Куртамыш. Рядовой, стрелок, 46 отдельная стрелковая бригада. Погиб в бою в январе 1945. Похоронен в Германии, Завергенский уезд, д. Менженгице.

ЗИНОВЬЕВ Александр Павлович, род. 1914, с. Пушкино. Призван в Сов. Армию 1943, Куртамыш. Рядовой. Погиб в бою в январе 1945. Похоронен в Германии.

ЗИНОВЬЕВ Александр Павлович, род. 1926, г. Куртамыш. Призван в Сов. Армию 1944, Куртамыш. Ефрейтор, 153 гв. стрелковый полк. Погиб в бою 20.08.44. Похоронен в Псковской области, Печерский район, д. Лавры.

ЗИНОВЬЕВ Анатолий Иванович, род. 1910. Призван в Сов. Армию 1941, Куртамыш. Рядовой. Был в последнем бою в ноябре 1941.

ЗИНОВЬЕВ Анатолий Петрович, род. 1923, с. Закомалдино. Призван в Сов. Армию 1941, Куртамыш. Гв. младший лейтенант, комсорг стрелкового взвода, 292 гв. полк, 97 гв. стрелковая дивизия. Погиб в бою 6.10.43. Похоронен на Украине, Полтавская область, Кременчугский район, с. Максимовка.

ЗИНОВЬЕВ Андрей Иванович, род. 1904, с. Пушкино. Призван в Сов. Армию 1941, Куртамыш. Рядовой, телефонист, 343 батальон, 151 укрепленный район. Судьба неизвестна.

ЗИНОВЬЕВ Антипий Иванович, род. 1910, с. Пушкино. Призван в Сов. Армию 1941, Куртамыш. Рядовой, стрелок. Был в последнем бою в ноябре 1941.

ЗИНОВЬЕВ Аркадий Васильевич, род. 1912, с. Пушкино. Призван в Сов. Армию 1941, Куртамыш. Рядовой. Был в последнем бою в сентябре 1942.

ЗИНОВЬЕВ Аркадий Зиновьевич. Призван в Сов. Армию 1941, Куртамыш. Рядовой. Был в последнем бою в сентябре 1942.

ЗИНОВЬЕВ Аркадий Иванович, род. 1914, с. Пушкино. Призван в Сов. Армию, 1941, Куртамыш. Рядовой, 223 отдельная армейская рота. Погиб в бою 1.09.43. Похоронен в Смоленской области, д. Бель.

ЗИНОВЬЕВ Афиноген Николаевич, род. 1905, с. Пушкино. Призван в Сов. Армию 1941, Куртамыш. Рядовой. Был в последнем бою в августе 1941.

ЗИНОВЬЕВ Василий Александрович, род. 1898, с. Пушкино. Призван в Сов. Армию 1942, Куртамыш. Рядовой, стрелок. Погиб в бою в марте 1942. Похоронен в Новгородской, области, Старорусский, район, д. Чириково.

ЗИНОВЬЕВ Григорий Ермолаевич, род. 1896. Призван в Сов. Армию 1941, Куртамыш. Рядовой. Умер в госпитале в марте 1943.

ЗИНОВЬЕВ Егор Семенович, род. 1913, с. Пушкино. Призван в Сов. Армию 1941, Звериноголовское. Рядовой. Был в последнем бою в декабре 1942.

ЗИНОВЬЕВ Иван Кондратьевич, род. 1908, с. Обанино. Призван в Сов. Армию 1942, Куртамыш. Был в последнем бою в 1943.

ЗИНОВЬЕВ Иван Николаевич, род. 1902, г. Куртамыш. Призван в Сов. Армию 1941, Куртамыш. Рядовой, 124 стрелковый полк, 367 стрелковая дивизия. Погиб в бою в феврале 1942. Похоронен в Карелии, 14 разъезд Кировской железной дороги, могила № 9.

ЗИНОВЬЕВ Касьян Тимофеевич, род. 1908, г. Куртамыш. Призван в Сов. Армию 1941, Куртамыш. Рядовой, стрелок, 114 гв. стрелковый полк, 37 гв. стрелковая дивизия, 65 армия. Погиб в бою 26.03.43. Похоронен в Орловской области, Шаблыкинский район, братская могила у с. Семеновка.

ЗИНОВЬЕВ Михаил Васильевич, род. 1904, г. Куртамыш. Призван в Сов. Армию 1941, Куртамыш. Рядовой. Был в последнем бою в марте 1943.

ЗИНОВЬЕВ Михаил Степанович, род. 1905, г. Куртамыш. Призван в Сов. Армию 1941, Куртамыш. Рядовой, санитарный инструктор, 37 отдельная стрелковая бригада. Погиб в бою 21.05.42. в Новгородской области, Старорусский район, д. Кобылкино.

ЗИНОВЬЕВ Нестер Афонасьевич, род. 1924, с. Пушкино. Призван в Сов. Армию 1942, Куртамыш. Рядовой, 124 стрелковая бригада. Погиб в бою 3.10.43. Похоронен в Смоленской области, Руднянский район, хутор, Елисеевка.

ЗИНОВЬЕВ Николай Николаевич, род. 1903, г. Куртамыш. Призван в Сов. Армию 1941, Магнитогорск Челябинской области. Рядовой. Был в последнем бою в ноябре 1942.

ЗИНОВЬЕВ Петр Васильевич, род. 1919, с. Пушкино. Призван в Сов. Армию 1939, Куртамыш. Рядовой. Был в последнем бою в июле 1943.

ЗИНОВЬЕВ Петр Николаевич, род. 1925, с. Пушкино. Призван в Сов. Армию 1943, Куртамыш. Рядовой. Умер в госпитале в мае 1943. Похоронен в Челябинской области, г. Троицк, городское кладбище.

ЗИНОВЬЕВ Сергей Афонасьевич, род. 1925, с. Пушкино. Призван в Сов. Армию 1943, Куртамыш. Рядовой. Был в последнем бою в декабре 1943.

ЗИНОВЬЕВ Терентий Васильевич, род. 1908, с. Пушкино. Призван в Сов. Армию 1941, Куртамыш. Сержант, 713 стрелковый полк. Умер 6.07.43 в эвакогоспитале № 1900. Похоронен в г. Костроме, городское кладбище.

ЗИНОВЬЕВ Филипп Николаевич, род. 1905, с. Пушкино. Призван в Сов. Армию 1941, Куртамыш. Рядовой, стрелок, 3 стрелковая рота, 1 мотострелковая бригада. Был в последнем бою в августе 1941.

ЗЛОБИН Эрминагель Павлович, род. 1905, г. Куртамыш. Призван в Сов. Армию 1941, Куртамыш.

Мл. политрук. Был в последнем бою в октябре 1942.

ЗЛОТАРЕВ Александр Кириллович, род. 1913, с. Прорыв. Призван в Сов. Армию 1941, Звериноголовское. Рядовой, 1225 стрелковый полк, 369 стрелковая дивизия. Был в последнем бою в январе 1942.

ЗЛЫДАРЕВ Никонор Петрович, род. 1893, с. Майморы Нижегородской области. Призван в Сов. Армию 1942. Рядовой. Был в последнем бою в декабре 1942.

ЗЛЫДНЕВ Михаил Васильевич, род. 1917, д. Белое. Призван в Сов. Армию 1941, Куртамыш. Рядовой. Был в последнем бою в 1941.

ЗЛЫДНЕВ Павел Федорович, род. 1922, д. Березово. Призван в Сов. Армию 1941, Звериноголовское. Рядовой, повозочный, 608 артиллерийский полк, 165 стрелковая дивизия. Погиб в бою 21.01.43. Похоронен в Ленинградской области, Волховский район, ст. Валя.

ЗЛЫДНЕВ Семен Павлович, род. 1912, д. Березово. Призван в Сов. Армию 1941, Звериноголовское. Был в последнем бою в 1941.

ЗЛЫДНЕВ Степан Павлович, род. 1914, д. Белое. Призван в Сов. Армию 1941, Звериноголовское. Сержант, 198 инженерный саперный батальон, 30 инженерно-саперная бригада, 2 армия. Погиб в бою 8.04.45. Похоронен в Калининградской области, Зеленоградский район, п. Переславское, центр.

ЗОЛОТОВ Алексей Яковлевич, род. 1920, г. Куртамыш. Призван в Сов. Армию 1941, Куртамыш. Рядовой, воинская часть под номером полевой почты 83595. Был в последнем бою в декабре 1944.

ЗОТЕЕВ Иван Анисимович, род. 1915, д. Бугровое. Призван в Сов. Армию 1941, Куртамыш. Мл. сержант, 254 минометный полк, 27 минометная бригада. Погиб в бою в сентябре 1944. Похоронен в Румынии, д. Семботени.

ЗОТЕЕВ Логин Анисимович, род. 1910, с. Бугровое. Призван в Сов. Армию 1941, Звериноголовское. Рядовой. Был в последнем бою в феврале 1943.

ЗОТОВ Александр Петрович, род. 1922, д. Никольское. Призван в Сов. Армию 1941, Куртамыш. Лейтенант. Погиб в бою в январе 1945. Похоронен в Польше, д. Агрилево.

ЗОТОВ Антон Николаевич, род. 1905, д. Никольское. Призван в Сов. Армию 1941, Куртамыш. Был в последнем бою в сентябре 1941.

ЗОТОВ Иван Григорьевич, род. 1904, д. Никольское. Призван в Сов. Армию 1941, Куртамыш. Рядовой. Был в последнем бою в марте 1942.

ЗОТОВ Илья Павлович, род. 1900, д. Никольское. Призван в Сов. Армию 1941, Куртамыш. Рядовой. Погиб в бою в июле 1942. Похоронен в г. Москве.

ЗОТОВ Михаил Петрович, род. 1913, с. Маслово. Призван в Сов. Армию 1943, Куртамыш. Рядовой, разведчик, 128 гв. стрелковый полк, 44 гв. стрелковая дивизия. Был в последнем бою в сентябре 1943.

ЗОТОВ Николай Матвеевич, род. 1918, д. Никольское. Призван в Сов. Армию 1941, Куртамыш. Рядовой. Был в последнем бою в декабре 1941.

ЗОТОВ Фрол Николаевич, род. 1902, д. Константиновка. Призван в Сов. Армию 1941, Куртамыш. Рядовой. Был в последнем бою в сентябре 1941.

ЗОТОВ Яков Степанович, род. Сов. Армию 1941, Куртамыш. 1907, с. Никольское. Призван в Ст. лейтенант, зам. командира батальона, 299 стрелковый полк, 29 стрелковая дивизия. Погиб в бою 29.08.42. Похоронен в Волгоградской области, д. Абгоперово.

ЗУБКОВ Александр Григорьевич, род. 1925, с. Обанино. Призван в Сов. Армию 1943, Куртамыш. Рядовой, стрелок, 598 стрелковый полк, 207 стрелковая дивизия. Погиб в бою в 1944. Похоронен в Псковской области, Себежский район, д. Байково, братская могила.

ЗУБКОВ Анатолий Николаевич, род. 1914, г. Куртамыш. Призван в Сов. Армию 1941, Челябинск. Рядовой. Был в последнем бою в декабре 1941.

ЗУБКОВ Андрей Сергеевич, род. 1903, с. Ключики. Призван в Сов. Армию 1942, Куртамыш. Рядовой. Был в последнем бою в сентябре 1942.

ЗУБКОВ Иван Кузьмич, род. 1905, г. Куртамыш. Призван в Сов. Армию 1941, Куртамыш. Рядовой, стрелок, 558 стрелковый полк. Был в последнем бою в сентябре 1943.

ЗУБОВ Александр Гаврилович, род. 1921, с. Нижнее. Призван в Сов. Армию 1941, Куртамыш. Рядовой. Погиб в бою в августе 1941. Похоронен г. Новогрудск, Гродненской области, Беларусь.

ЗУБОВ Александр Григорьевич. Рядовой, 598 стрелковый полк. Погиб в бою 8.01.44. Похоронен в Псковской области, Себежский район, д. Байкино, братская могила.

ЗУБОВ Александр Иванович, род. 1916, с. Нижнее. Призван в Сов. Армию 1938, Куртамыш. Ст. сержант, командир отделения, 349 стрелковый полк, 26 стрелковая дивизия. Погиб в бою 27.09.42. Похоронен в Московской области, Балашихинский район, д. Лужно.

ЗУБОВ Александр Матвеевич, род. 1906, с. Нижнее. Призван в Сов. Армию 1941, Куртамыш. Рядовой. Был в последнем бою в августе 1942.

ЗУБОВ Алексей Степанович, род. 1916, с. Нижнее. Призван в Сов. Армию 1941, Куртамыш. Рядовой. Был в последнем бою в октябре 1941.

ЗУБОВ Афонасий Васильевич, род. 1907, с. Нижнее. Призван в Сов. Армию 1941, Куртамыш. Рядовой, командир отделения, 1221 стрелковый полк, 367 стрелковая дивизия. Погиб в бою 7.01.42. Похоронен в Карелии, Медвежьегорский район, с. Великая Губа.

ЗУБОВ Василий Герасимович, род. 1913, д. Таволжанка. Призван в Сов. Армию 1941, Куртамыш. Рядовой, командир отделения, 117 гв. стрелковый полк, 37 стрелковая дивизия. Погиб в бою 9.08.43. Похоронен в Орловской области, Дмитровский район, д. Горбуновка.

ЗУБОВ Василий Евлампьевич, род. 1902, с. Нижнее. Призван в Сов. Армию 1941, Куртамыш. Рядовой. Погиб в бою в 1941. Похоронен в Брянской области.

ЗУБОВ Григорий Михайлович, род. 1911, с. Нижнее. Призван в Сов. Армию 1941, Куртамыш. Младший сержант. Погиб в бою в декабре 1942. Похоронен в Тверской области, г. Кувшиново, братская могила № 1.

ЗУБОВ Григорий Никитович, род. 1910, с. Нижнее. Призван в Сов. Армию 1941, Куртамыш. Старший сержант, механик-води-

тель, 31 танковый батальон, Герой Советского Союза. Погиб в бою 3.07.44. Похоронен в Беларуси, Минская область, п. Заславль.

ЗУБОВ Дмитрий Иванович, род. г. Куртамыш. Призван в Сов. Армию 1941, Куртамыш. Рядовой, командир отделения, 343 батальон, 151 укрепрайон. Был в последнем бою в мае 1942 на Украине, Крымский полуостров.

ЗУБОВ Иван Степанович, род. 1920, с. Нижнее. Призван в Сов. Армию 1941, Куртамыш. Рядовой. Был в последнем бою в августе 1941.

ЗУБОВ Калистрат Васильевич, род. 1905, с. Нижнее. Призван в Сов. Армию 1942, Куртамыш. Рядовой, 1221 стрелковый полк, 367 стрелковая дивизия. Был в последнем бою 7.01.42 в Карелии, в районе 14 разъезда Кировской железной дороги.

ЗУБОВ Константин Григорьевич, род. 1907, с. Нижнее. Призван в Сов. Армию 1941, Куртамыш. Сержант, командир отделения, 1223 стрелковый полк, 369 дивизия. Был в последнем бою в марте 1942.

ЗУБОВ Михаил Пимонович, род. 1916, с. Нижнее. Призван в Сов. Армию 1941, Куртамыш. Рядовой, 1 батальон, 146 стрелковая бригада, 34 армия. Погиб в бою в августе 1942. Похоронен в Новгородской области, Демянский район, с. Муры, братская могила.

ЗУБОВ Николай Павлович, род. 1925, с. Нижнее. Призван в Сов. Армию 1942, Куртамыш. Рядовой, воинская часть под номером полевой почты 11008. Был в последнем бою в апреле 1944.

ЗУБОВ Сергей Иванович, род. 1908, с. Нижнее. Призван в Сов. Армию 1941, Куртамыш. Рядовой. Был в последнем бою в ноябре 1941.

ЗУБОВ Федор Васильевич, род. 1904, с. Нижнее. Призван в Сов. Армию 1941, Куртамыш. Лейтенант, командир взвода, 252 стрелковый полк, 70 стрелковая дивизия. Погиб в бою 19.08.44. Похоронен в Литве, Вилкавишский район, д. Дадвиджи.

ЗУБОВ Федор Петрович, род. 1922, г. Куртамыш. Призван в Сов. Армию 1941, Куртамыш. Рядовой, связной, 608 артиллерийский полк. Погиб в бою 4.08.43. Похоронен в Ленинградской области, Кировский район, д. Вороново.

ЗУБРИЛИН Алексей Григорьевич, род. 1924, с. Наваты Нижегородской области. Призван в Сов. Армию 1942, Куртамыш. Сержант. Погиб в бою в августе 1944. Похоронен в Беларуси, Витебская область, Городокский район, д. Давкары-Пмен.

ЗУБРИЛИН Андрей Тимофеевич, род. 1903, с. Прорыв. Призван в Сов. Армию 1941, Куртамыш. Сержант, стрелок, 558 минометный полк. Умер 26.08.43 в госпитале 05358. Похоронен в Смоленской области, Починковский район, д. Старые Вершковичи.

ЗУЕВ Александр Александрович, род. 1913, д. Острова. Призван в Сов. Армию 1941, Звериноголовское. Рядовой. Был в последнем бою в октябре 1941.

ЗУЕВ Алексей Михайлович, род. 1914, д. Острова. Призван в Сов. Армию 1941, Звериноголовское. Рядовой. Погиб в бою в сентябре 1941. Похоронен в г. Великие Луки Псковской области.

ЗУЕВ Анатолий Иванович, род. 1925, г. Куртамыш. Призван в Сов. Армию 1943, Куртамыш.

Рядовой, минометчик. Погиб в бою в октябре 1944. Похоронен в Литве, Мажейкский район, 600 м юго-восточнее местечка Леукови.

ЗУЕВ Анатолий Ильич, род. 1925, г. Куртамыш. Призван в Сов. Армию 1941, Куртамыш. Рядовой, стрелок, 1193 стрелковый полк, 360 стрелковая дивизия. Погиб в бою в июле 1944. Похоронен в Беларуси, Витебская область, Полоцкий район, д. Ровное.

ЗУЕВ Владимир Георгиевич, род. 1924, с. Звериноголовское. Призван в Сов. Армию 1942, Звериноголовское. Был в последнем бою в сентябре 1943.

ЗУЕВ Дмитрий Иванович, род. 1926, д. Фроловка. Призван в Сов. Армию 1944, Куртамыш. Рядовой, стрелок, 942 стрелковый полк, 268 стрелковая дивизия. Погиб в бою в июне 1944. Похоронен в Ленинградской области, Выборгский район.

ЗУЕВ Дмитрий Прокопьевич, род. 1902, д. Острова. Призван в Сов. Армию 1941, Звериноголовское. Старший сержант, командир орудия, 713 стрелковый полк, 171 стрелковая дивизия. Погиб в бою 28.08.44. Похоронен в Латвии, д. Казраги, могила № 109.

ЗУЕВ Дмитрий Федотович, род. 1926, д. Острова. Призван в Сов. Армию 1942, Звериноголовское. Погиб в бою 18.09.42. Похоронен в Воронежской области, с. Чижково.

ЗУЕВ Иван Ильич, род. 1898, с. Таволжанка. Призван в Сов. Армию 1941, Куртамыш. Рядовой, воинская часть под номером почты 43133-А. Был в последнем бою в январе 1945.

ЗУЕВ Иван Филиппович, род. 1911, с. Таволжанка. Призван в Сов. Армию 1941, Куртамыш. Сержант, 443 стрелковый полк, 160 стрелковая дивизия. Погиб в бою 23.12.42. Похоронен в Воронежской области, Россошанский район, с. Новая Калитва, братская могила № 192.

ЗУЕВ Константин Николаевич, род. 1919, с. Таволжанка. Призван в Сов. Армию 1940, Куртамыш. Рядовой. Был в последнем бою в марте 1942.

ЗУЕВ Кузьма Васильевич, род. 1895, с. Долговка. Призван в Сов. Армию 1942, Куртамыш. Рядовой, воинская часть под номером полевой почты 1751. Умер в июне 1942 в госпитале № 465. Похоронен в Новгородской области, Чудовский район, д. Борисово.

ЗУЕВ Николай Иванович, род. 1923, с. Таволжанка. Призван в Сов. Армию 1943, Куртамыш. Мл. лейтенант, командир взвода, 1859 стрелковый полк, 294 стрелковая дивизия. Погиб в бою 1.02.45. Похоронен в Германии, д. Малик.

ЗУЕВ Павел Алексеевич, род. 1924, д. Становое Усть-Уйского района. Призван в Сов. Армию 1942, Куртамыш. Рядовой. Был в последнем бою в сентябре 1942.

ЗУЕВ Павел Николаевич, род. 1924, с. Нижнее. Призван в Сов. Армию 1942, Куртамыш. Рядовой. Был в последнем бою в феврале 1945.

ЗУЕВ Петр Васильевич, род. 1922, г. Куртамыш. Призван в Сов. Армию 1941, Куртамыш. Рядовой, 608 артиллерийский полк, 165 стрелковая дивизия. Был в последнем бою 27.04.44.

ЗУЕВ Федор Дмитриевич, род. 1914, с. Советское. Призван в Сов. Армию 1941, Звериноголов-

ское. Рядовой. Был в последнем бою в октябре 1941 под Москвой.

ЗУЕВ Федор Ильич, род. 1895, д. Таволжанка. Призван в Сов. Армию 1941, Куртамыш. Рядовой. Был в последнем бою в декабре 1941.

ЗУЕВ Федор Матвеевич, род. 1905, д. Озерное. Призван в Сов. Армию 1941, Звериноголовское. Рядовой. Был в последнем бою в июле 1942.

ЗЫКОВ Аксентий Дмитриевич, род. 1913, с. Закоулово. Призван в Сов. Армию 1941, Звериноголовское. Рядовой, секретарь. Был в последнем бою в 1941.

ЗЫКОВ Александр Архипович, род. 1918, с. Прорыв. Призван в Сов. Армию 1938, Куртамыш. Младший сержант, шофер. Умер 7.01.44 в госпитале № 1817. Похоронен на Украине, г. Запорожье, кладбище, могила № 45.

ЗЫКОВ Иван Андреевич, род. 1909, г. Челябинск. Призван в Сов. Армию 1941, Куртамыш. Рядовой. Погиб в бою в сентябре 1942. Похоронен в г. Москве.

ЗЫКОВ Иван Андреевич, род. 1909, с. Закоулово. Призван в Сов. Армию 1941, Куртамыш. Рядовой, стрелок, 1061 стрелковый полк. Погиб в бою 21.08.42. Похоронен в Ленинградской области, с. Винницы.

ЗЫКОВ Леонид Лукич, род. 1912, с. Прорыв. Призван в Сов. Армию 1941, Звериноголовское. Майор. Был в последнем бою в ноябре 1942.

ЗЫКОВ Митрофан Егорович, род. 1912, с. Закоулово. Призван в Сов. Армию 1940, Куртамыш. Рядовой. Был в последнем бою в 1941.

ЗЫКОВ Павел Архипович, род. 1921, с. Пески Мишкинского района. Призван в Сов. Армию 1940, Куртамыш. Рядовой. Погиб в бою в июне 1941. Похоронен в Латвии, п. Лубана.

ЗЫКОВ Павел Радионович, род. 1907, с. Закоулово. Призван в Сов. Армию 1941, Куртамыш. Рядовой. Был в последнем бою в октябре 1942.

ЗЫКОВ Петр Дмитриевич, род. 1907, д. Передергино Курской области. Призван в Сов. Армию 1941, Куртамыш. Ефрейтор. Погиб в бою в Карелии, д. Кулиса-2.

ЗЫКОВ Федор Андреевич, род. 1906, с. Закоулово. Призван в Сов. Армию 1941, Куртамыш. Рядовой. Был в последнем бою в декабре 1941.

ЗЫРЯНОВ Петр Дорофеевич, род. 1904, с. Частоозерье. Призван в Сов. Армию 1941, Куртамыш. Сержант, 1219 стрелковый полк, 367 стрелковая дивизия. Был в последнем бою 6.02.42 в Карелии, в районе 14 разъезда, Кировской железной дороги.

— И —

ИВАНОВ Александр Дмитриевич, род. 1924, с. Озерное. Призван в Сов. Армию 1941, Звериноголовское. Рядовой. Погиб в бою 22.02.44. Похоронен в Смоленской области, Холм-Жирковский район, д. Ленино.

ИВАНОВ Алексей Николаевич, род. 1917, д. Лебяжье. Призван в Сов. Армию 1941, Куртамыш. Гв. рядовой, стрелок, 33 гв. стрелковая дивизия. Погиб в бою 2.01.43. Похоронен в Ростовской области, хутор Колотовка.

ИВАНОВ Андрей Андреевич, род. 1923, с. Жуково. Призван в Сов. Армию 1942, Куртамыш. Младший сержант. Погиб в бою 5.12.42. Похоронен в Тверской области, Бельский район, д. Кавельшина, братская могила.

ИВАНОВ Андрей Григорьевич, род. 1904, с. Песьяное. Призван в Сов. Армию 1941, Куртамыш. Сержант. Погиб в бою в октябре 1944. Похоронен в Мурманской области, в районе г. Никель, квадрат 0492.

ИВАНОВ Афонасий Павлович, род. 1909, д. Ключики. Призван в Сов. Армию 1941, Куртамыш. Рядовой. Был в последнем бою в октябре 1941.

ИВАНОВ Василий Протасович, род. 1906, д. Лебяжье. Призван в Сов. Армию 1941, Куртамыш. Гв. рядовой, стрелок, 269 стрелковый полк, 63 гв. дивизия. Погиб в бою 10.02.43. Похоронен в Ленинградской области, поселок Ям-Ижора.

ИВАНОВ Владимир Николаевич, род. 1924, г. Куртамыш. Призван в Сов. Армию 1942, Куртамыш. Рядовой, стрелок, 1 гв. армия. Погиб в бою в июле 1944. Похоронен на Украине, Львовская область, г. Дрогобыч.

ИВАНОВ Владимир Филиппович, род. 1920, с. Язево. Призван в Сов. Армию 1941, Куртамыш. Рядовой. Был в последнем бою в октябре 1941.

ИВАНОВ Григорий Васильевич, род. 1916, с. Язево. Призван в Сов. Армию 1939, Куртамыш. Рядовой. Погиб в бою в марте 1942. Похоронен в Крыму, на высоте 25-3.

ИВАНОВ Иван Андреевич, род. 1913, с. Песьяное. Призван в Сов. Армию 1941, Куртамыш. Рядовой. Был в последнем бою в декабре 1941.

ИВАНОВ Иван Николаевич, род. 1918, г. Куртамыш. Призван в Сов. Армию 1942, Куртамыш. Рядовой, стрелок, 28 армия. Погиб в бою 17.07.43. Похоронен в Ростовской области, Куйбышевский район, хутор Скилянский, братская могила № 39.

ИВАНОВ Илья Никитович, род. 1910, д. Лебяжье. Призван в Сов. Армию 1941, Куртамыш. Рядовой. Умер 5.02.43 в госпитале № 304. Похоронен в Орловской области, Должанский район, д. Быстра, братская могила.

ИВАНОВ Матвей Васильевич, род. 1910, с. Язево. Призван в Сов. Армию 1941, Куртамыш. Сержант, химинструктор, 1223 стрелковый полк. Погиб в бою 31.03.43. Похоронен в Смоленской области, Ярцевский район, д. Горелый Лом.

ИВАНОВ Михаил Алексеевич, род. с. Березово. Призван в Сов. Армию 1941, Звериноголовское. Рядовой. Был в последнем бою 15.01.41.

ИВАНОВ Михаил Иванович, род. 1917, с. Песьяное. Призван в Сов. Армию 1940, Куртамыш. Рядовой. Был в последнем бою в октябре 1941.

ИВАНОВ Михаил Павлович, род. 1913, д. Ключики. Призван в Сов. Армию 1941, Куртамыш. Рядовой. Был в последнем бою в феврале 1942.

ИВАНОВ Николай Александрович, род. 1925, д. Сычево. Призван в Сов. Армию 1943, Куртамыш. Рядовой, стрелок, 1081 стрелковый полк. Погиб в бою 18.01.44. Похоронен в Псковской области, Себежский район, д. Чайки.

ИВАНОВ Николай Васильевич, род. 1923, с. Озерное. Призван в Сов. Армию 1942, Звериного-

лоѣское. Рядовой. Погиб в бою в 1943. Похоронен в Беларуси, Витебская область, д. Спияки.

ИВАНОВ Павел Михайлович, род. д. Черноборье. Призван в Сов. Армию 1941, Куртамыш. Рядовой. Умер в госпитале в 1941. Похоронен в Новгородской области, Валдайский район, 1 км южнее д. Угрево, кладбище.

ИВАНОВ Петр Петрович, род. 1904, г. Куртамыш. Призван в Сов. Армию 1944, Куртамыш. Рядовой, стрелок, 1017 стрелковый полк. Был в последнем бою в январе 1945.

ИВАНОВ Родион Иванович, род. 1908, д. Узково. Призван в Сов. Армию 1941, Куртамыш. Рядовой. Погиб в бою в 1942. Похоронен в г. Торопец Тверской области.

ИВАНОВ Серафим Иванович, род. 1912, с. Песьяное. Призван в Сов. Армию 1941, Куртамыш. Рядовой. Погиб в бою в январе 1942. Похоронен в Тверской области, Ржевский район, д. Бахмутово.

ИВАНОВ Степан Протасович, род. 1908, д. Лебяжье. Призван в Сов. Армию 1941, Куртамыш. Рядовой. Был в последнем бою в октябре 1941.

ИВАНОВ Семен Федорович, род. 1914, г. Куртамыш. Призван в Сов. Армию 1941, Куртамыш. Рядовой, стрелок, 709 стрелковый полк, 178 стрелковая дивизия, 30 армия. Был в последнем бою в январе 1942 в Тверской области.

ИВАНОВ Филипп Васильевич, род. 1914, с. Песьяное. Призван в Сов. Армию 1941, Куртамыш. Старшина, 1221 стрелковый полк, 367 стрелковая дивизия. Был в последнем бою 7.02.42.

ИВАНОВ Яков Иванович, род. с. Озерное. Призван в Сов. Армию 1941, Звериноголовское. Рядовой, 747 стрелковый полк. Погиб в бою 16.12.43. Похоронен в Беларуси, Гомельская область, Речицкий район, окраина с. Вишневка.

ИВАНЧЕНКО Николай Матвеевич, род. 1903, с. Меньщиково Кетовского района. Призван в Сов. Армию 1942, Куртамыш. Рядовой. Был в последнем бою в январе 1943.

ИВАШЕВ Евстафий Иванович, род. 1922, с. Жуково. Призван в Сов. Армию 1941, Куртамыш. Рядовой, 244 отдельный лыжный батальон, 130 стрелковая дивизия. Погиб в бою в марте 1942. Похоронен в д. Черная.

ИВАШИН Федор Егорович, род. 1908, с. Прорыв. Призван в Сов. Армию 1941, Звериноголовское. Рядовой, 1225 стрелковый полк, 369 стрелковая дивизия. Был в последнем бою в феврале 1942.

ИВИН Евдоким Данилович, род. 1895, д. Жуково. Призван в Сов. Армию 1941, Куртамыш. Рядовой, сапер, 48 особый стрелковый батальон. Погиб в бою 2.02.44. Похоронен в Беларуси, Витебская область, д. Кухары.

ИВИН Иван Леонидович, род. 1907, д. Жуково. Призван в Сов. Армию 1942, Куртамыш. Рядовой. Был в последнем бою в июне 1942.

ИВЛЕВ Михаил Петрович, род. 1916, с. Лебяжье. Призван в Сов. Армию 1941, Куртамыш. Рядовой. Был в последнем бою в 1941.

ИВЛЕВ Петр Васильевич, род. 1909, пос. Содгиковка Кустанайской области. Призван в Сов. Армию 1941, Чебаркуль Челябинской области. Рядовой. Был в последнем бою в августе 1943.

ИВЧЕНКО Петр Алексеевич, род. 1905, д. Чесноковка. Призван в Сов. Армию 1941, Звериноголовское. Рядовой. Был в последнем бою в 1941.

ИГИШЕВ Виль Степанович, род. с. Озерное. Призван в Сов. Армию 1941, Звериноголовское. Рядовой, 440 стрелковый полк. Погиб в бою 29.07.44. Похоронен в Беларуси, Витебская область, Яновский район, д. Мокеевка.

ИГИШЕВ Данил Титович, род. 1901, д. Редуть. Призван в Сов. Армию 1941, Звериноголовское. Рядовой. Был в последнем бою в октябре 1941.

ИГИШЕВ Иван Тимофеевич, род. д. Редуть. Призван в Сов. Армию 1941, Звериноголовское. Рядовой. Был в последнем бою в августе 1941.

ИГНАТЬЕВ Александр Трофимович, род. г. Куртамыш. Призван в Сов. Армию 1941, Куртамыш. Ефрейтор, разведчик. Погиб в бою в феврале 1942. Похоронен в Орловской области, д. Котовец.

ИГНАТЬЕВ Михаил Тихонович, род. 1925, д. Лебяжье. Призван в Сов. Армию 1943, Куртамыш. Рядовой. Умер в госпитале в августе 1943. Похоронен в Тюменской области, г. Ялуторовск, кладбище.

ИГНАТЬЕВ Николай Андреевич, род. 1924, г. Куртамыш. Призван в Сов. Армию 1942, Куртамыш. Рядовой, стрелок. Погиб в бою в ноябре 1943. Похоронен в Псковской области, Пустошкинский район, д. Юрово.

ИГНАТЬЕВ Петр Тихонович, род. 1923, с. Лебяжье. Призван в Сов. Армию 1942, Куртамыш. Мл. сержант. Был в последнем бою в январе 1943.

ИГНАТЬЕВ Сергей Яковлевич, род. 1886, г. Куртамыш. Призван в Сов. Армию 1941, Йошкар-Ола. Рядовой, 424 стрелковый полк, 18 стрелковая дивизия. Погиб в бою в январе 1943. Похоронен в Ленинградской области, рабочий поселок № 5.

ИГОЛКИН Григорий Андреевич, род. 1901, с. Маслово. Призван в Сов. Армию 1941, Куртамыш. Рядовой. Был в последнем бою в ноябре 1941.

ИГОЛКИН Иван Васильевич, род. 1912, д. Малетино. Призван в Сов. Армию 1941, Куртамыш. Рядовой. Был в последнем бою в ноябре 1941.

ИГОЛКИН Николай Петрович, род. 1906, д. Малетино. Призван в Сов. Армию 1941, Куртамыш. Рядовой. Был в последнем бою в августе 1941.

ИГОШИН Григорий Андреевич, род. 1911, д. Игошево Макарьевского района Кировской области. Призван в Сов. Армию 1941, Куртамыш. Рядовой. Был в последнем бою в ноябре 1941.

ИГУМЕНОВ Кузьма Иванович, род. 1904, с. Гагарье Юргамышского района. Призван в Сов. Армию 1941, Куртамыш. Старшина, 247 стрелковый полк. Умер в госпитале в 1944. Похоронен в Псковской области, Великолукский район, д. Беседино, братское кладбище могила № 30.

ИЗМАЙЛОВ Алексей Алексеевич, род. 1913, с. Сосновка. Призван в Сов. Армию 1941, Куртамыш. Рядовой, стрелок. Был в последнем бою в октябре 1942.

ИЛЬИНЫХ Алексей Дмитриевич, род. 1922, г. Куртамыш. Призван в Сов. Армию 1941, Куртамыш. Гв. рядовой, 119 гв. стрелковый полк. Погиб в бою в августе 1942. Похоронен в

Волгоградской области, Иловлинский район, ст. Сиротино.

ИЛЬИНЫХ Алексей Федорович, род. 1920, г. Куртамыш. Призван в Сов. Армию 1941, Куртамыш. Рядовой, стрелок, 46 стрелковый полк. Погиб в бою в феврале 1942. Похоронен в Крымской области, Красногвардейский район, д. Клепинино.

ИЛЬИНЫХ Василий Степанович, род. д. Норыльное Юргамышского района. Призван в Сов. Армию 1942, Куртамыш. Рядовой. Был в последнем бою в июне 1942.

ИЛЬИНЫХ Владимир Артемьевич, род. 1917, с. Сосновка. Призван в Сов. Армию 1939, Куртамыш. Сержант. Был в последнем бою в ноябре 1941.

ИЛЬИНЫХ Михаил Терентьевич. Призван в Сов. Армию 1941, Куртамыш. Рядовой. Погиб в бою в сентябре 1944. Похоронен в Эстонии, Кохтла-Ярвеский район, п. Синимяэ, братская могила № 2.

ИЛЬИНЫХ Петр Кузьмич, род. 1923, д. Сосновка. Призван в Сов. Армию 1942, Куртамыш. Рядовой, техник-артиллерист, 67 гв. мотострелковый полк. Погиб в бою в феврале 1945. Похоронен в Германии, г. Веймар.

ИЛЬИНЫХ Терентий Федорович, род. 1898, с. Маслово. Призван в Сов. Армию 1942, Куртамыш. Рядовой, стрелок, 421 стрелковый полк, 119 стрелковая дивизия. Погиб в бою 14.03.44. Похоронен в Псковской области, Себежский район, д. Жеглово, опушка леса.

ИЛЮШИН Иван Михайлович, род. г. Куртамыш. Призван в Сов. Армию 1941, Куртамыш. Рядовой, автоматчик, 938 стрелковый полк, 306 стрелковая дивизия. Умер в госпитале 11.02.44. Похоронен в Беларуси, Витебская область, Суражский район, д. Казаново, братское кладбище, могила № 13.

ИНОЗЕМЦЕВ Иосиф Евсеевич, род. 1899, с. Перевалово. Призван в Сов. Армию 1942, Куртамыш. Рядовой. Умер в госпитале в июле 1942. Похоронен в г. Туле, Всехсвятское кладбище, могила № 27.

ИНОЗЕМЦЕВ Макар Евсеевич, род. 1895, с. Перевалово. Призван в Сов. Армию 1942, Куртамыш. Рядовой. Был в последнем бою в сентябре 1943.

ИНОЗЕМЦЕВ Павел Львович, род. 1904, с. Перевалово. Призван в Сов. Армию 1941, Куртамыш. Рядовой, стрелок. Был в последнем бою в декабре 1941.

ИНОЗЕМЦЕВ Петр Евсеевич, род. 1910, с. Перевалово. Призван в Сов. Армию 1943, Куртамыш. Рядовой, стрелок, 1322 стрелковый полк, 413 стрелковая дивизия. Был в последнем бою в августе 1943.

ИОНИН Александр Павлович, род. 1902, г. Куртамыш. Призван в Сов. Армию 1941, Куртамыш. Помощник командира отделения, 1221 стрелковый полк, 267 стрелковая дивизия. Погиб в бою 6.02.42. Похоронен в Карелии, 14 разъезд Кировской железной дороги, могила № 2.

ИОНИН Максим Федорович, род. 1916, с. Березово. Призван в Сов. Армию 1941, Куртамыш. Рядовой. Был в последнем бою в сентябре 1941.

ИОНИН Мефодий Евстафьевич, род. 1898, с. Березово. Призван в Сов. Армию 1942, Куртамыш. Мл. сержант, воинская часть под номером полевой почты 1628. Погиб в бою 10.12.42. Похоронен

в Новгородской области, Старорусский район, д. Коровитчино.

ИОНИН Петр Григорьевич, род. 1892, с. Косулино. Призван в Сов. Армию 1941, Куртамыш. Рядовой, стрелок, 459 стрелковый полк. Умер в эвакогоспитале 14.02.44. Похоронен в г. Смоленске, Покровское кладбище, воинское захоронение № 182.

ИОНИН Петр Яковлевич, род. 1903, с. Косулино. Призван в Сов. Армию 1941, Куртамыш. Рядовой, стрелок. Погиб в бою 20.02.42. Похоронен на Украине, Харьковская область, г. Лозовая.

ИОНИН Семен Савастьянович, род. 1914, с. Косулино. Призван в Сов. Армию 1941, Куртамыш. Мл. сержант, стрелок, 143 танковая бригада, 39 армия. Погиб в бою 31.08.43. Похоронен в Смоленской области, Духовщинский район, д. Песнево.

ИРДИНОВ Жекобек, род. 1899, с. Прорыв. Призван в Сов. Армию Звериноголовское. Рядовой, стрелок, 1206 стрелковый полк, 362 стрелковая дивизия. Был в последнем бою 3.12.42 в Тверской области, Нелидовский район, д. Черносцы.

ИСАБЕКОВ Жудобай, род. 1923, аул Аваган Кустанайской области. Призван в Сов. Армию 1942, Куртамыш. Рядовой. Был в последнем бою в октябре 1943.

ИСАЕВ Василий Игнатьевич, род. 1920, д. Верхнее. Призван в Сов. Армию 1942, Куртамыш. Рядовой. Был в последнем бою в августе 1942.

ИСАЕВ Григорий Тихонович, род. 1900, д. Никольское. Призван в Сов. Армию 1941, Куртамыш. Рядовой. Был в последнем бою в апреле 1942.

ИСАЕВ Дмитрий Павлович, род. 1922, г. Куртамыш. Призван в Сов. Армию 1942, Куртамыш. Лейтенант, командир взвода, 24 гв. стрелковая дивизия. Погиб в бою в августе 1942. Похоронен в Ленинградской области, Кировский район, северо-западнее Эстонского поселка.

ИСАЕВ Иван Гаврилович, род. 1908, г. Куртамыш. Призван в Сов. Армию 1941, Куртамыш. Рядовой, тракторист, 602 пушечный артиллерийский полк. Был в последнем бою в октябре 1941 в районе д. Люботин.

ИСАЕВ Михаил Львович, род. 1921, д. Никольское. Призван в Сов. Армию 1941, Куртамыш. Рядовой. Был в последнем бою в декабре 1941.

ИСАЕВ Петр Тихонович, род. 1898, г. Куртамыш. Призван в Сов. Армию 1941, Куртамыш. Рядовой, 140 стрелковый полк. 182 стрелковая дивизия. Погиб в бою в марте 1942. Похоронен в д. Борисово.

ИСКАЛИЕВ Султан, род. 1908, с. Березово. Призван в Сов. Армию Звериноголовское. Рядовой, пулеметчик, 659 стрелковый полк. Погиб в бою 23.12.42. Похоронен в Тверской области, Оленинский район, д. Вереиста.

ИСЛИНЕВСКИХ Захар Никитич, род. 1907, с. Петрушинск Рязанской области. Призван в Сов. Армию 1941, Куртамыш Рядовой. Был в последнем бою в июле 1942.

ИСТОМИН Афонасий Петрович, род. 1912. Призван в Сов. Армию 1941, Звериноголовское. Рядовой. Погиб в бою в сентябре 1943. Похоронен в г. Санкт-Петербурге.

ИСТОМИН Василий Николаевич, род. 1907, с. Редуть. Призван в Сов. Армию 1941, Звериноголов-

ское. Рядовой, стрелок, 1225 стрелковый полк, 369 стрелковая дивизия. Погиб в бою 5.01.42. Похоронен в Тверской области, Старицкий район, д. Новая.

ИСТОМИН Иван Григорьевич, род. 1907, п. Перминск, Нижегородской области. Призван в Сов. Армию 1941, Куртамыш. Рядовой, пулеметчик, 135 артиллерийский полк. Был в последнем бою 3.07.42.

ИСТОМИН Иван Петрович, род. 1925, с. Язево. Призван в Сов. Армию 1943, Куртамыш. Рядовой, стрелок, лыжный батальон, 32 стрелковая дивизия. Погиб в бою в феврале 1944. Похоронен в Беларуси, Витебская область, д. Шатуры, братская могила.

ИСТОМИН Матвей Фадеевич, род. 1912, д. Донки. Призван в Сов. Армию, Звериноголовское. Рядовой, радист, 232 механизированный полк, 12 артиллерийская дивизия. Погиб в бою 15.07.43. Похоронен в Курской области, хут. Согласный.

ИСТОМИН Николай Александрович, род. 1899, д. Губаново. Призван в Сов. Армию, Звериноголовское. Рядовой, 1225 стрелковый полк, 369 стрелковая дивизия. Был в последнем бою в мае 1942.

ИСТОМИН Николай Кузьмич, род. 1925, д. Острова. Призван в Сов. Армию 1941, Звериноголовское. Рядовой. Был в последнем бою в марте 1944.

ИСТОМИН Петр Андреевич, род. 1924, д. Губаново. Призван в Сов. Армию 1942, Звериноголовское. Сержант, командир отделения, 278 стрелковый полк, 94 гв. стрелковая дивизия. Умер в 1942 в госпитале № 102. Похоронен на Украине, Кировоградская область, Александровский район, д. Пустельниково.

ИСТОМИН Степан Алексеевич, род. 1905. Призван в Сов. Армию 1941, Куртамыш. Рядовой. Умер в госпитале в октябре 1941. Похоронен в г. Санкт-Петербурге, Пискаревское кладбище.

ИСТОМИН Сергей Иванович, род. 1925, д. Губаново. Призван в Сов. Армию 1943, Звериноголовское. Рядовой. Был в последнем бою в октябре 1943.

— К —

КАБАКОВ Александр Алексеевич, род. 1904, д. Верхнее. Призван в Сов. Армию 1941, Куртамыш. Гв. лейтенант, командир взвода, 119 гв. стрелковый полк, 40 гв. стрелковая дивизия. Погиб в бою 16.04.44. Похоронен в Молдове, Вулканештский район, с. Гобругу.

КАБАКОВ Сергей Андреевич, род. 1925, д. Коновалово. Призван в Сов. Армию 1943, Куртамыш. Рядовой. Погиб в бою в октябре 1943. Похоронен в Псковской области, г. Невель.

КАБЛУКОВ Александр Егорович, род. 1918, д. Н.-Лоновск Пензенской области. Призван в Сов. Армию 1939, Куртамыш. Мл. сержант, командир отделения. Погиб в бою 14.08.43. Похоронен на Украине, Харьковская область, Дергачевский район, с. Полевое.

КАБЛУКОВ Иван Георгиевич, род. 1908, г. Куртамыш. Призван в Сов. Армию 1941, Куртамыш. Гв. ст. сержант. Погиб в бою 22.07.44. Похоронен на Украине,

Львовская область, 1 км северо-восточнее г. Золочев, в овраге.

КАБЛУКОВ Федор Захарович, род. 1918, г. Куртамыш. Призван в Сов. Армию 1942. Куртамыш. Рядовой, стрелок, 3 отделение строительного батальона. Погиб в бою 24.02.43. Похоронен в Смоленской области, 2 км южнее д. Сметские Выселки.

КАЗАКОВ Василий Андреевич, род. г. Куртамыш. Призван в Сов. Армию 1941, Куртамыш. Гв. рядовой, наводчик, 9 гв. дивизия. Погиб в бою 18.10.44. Похоронен в Венгрии, г. Дебрецен.

КАЗАКОВ Иван Васильевич, род. 1897, г. Куртамыш. Призван в Сов. Армию 1941, Куртамыш. Ст. лейтенант, 744 стрелковый полк, 149 стрелковая дивизия. Погиб в бою 30.07.44. Похоронен в Польше, Красниковский район, с. Ксеномеж.

КАЗАКОВ Константин Ильич, род. с. Степное. Призван в Сов. Армию 1941, Куртамыш. Рядовой. Погиб в бою 18.08.43. Похоронен на Украине, Харьковская область, Дергачевский район, с. М. Даниловка.

КАЗАКОВ Яков Васильевич, род. 1895, с. Долговка. Призван в Сов. Армию 1942, Куртамыш. Рядовой, 751 стрелковый полк. Умер в госпитале 24.06.42. Похоронен в Новгородской области, Маловишерский район, ст. Гряды.

КАЗАНЦЕВ Андрей Павлович, род. 1911, с. Озерное. Призван в Сов. Армию 1941, Звериноголовское. Рядовой, стрелок. Был в последнем бою в феврале 1943.

КАЗАНЦЕВ Афанасий Иванович, род. 1900, с. Озерное. Призван в Сов. Армию 1941, Звериноголовское. Рядовой. Погиб в бою в марте 1945. Похоронен в Калининградской области, п. Цептинск.

КАЗАНЦЕВ Василий Александрович, род. 1910, с. Озерное. Призван в Сов. Армию 1941, Звериноголовское. Рядовой, стрелок. Был в последнем бою в марте 1942.

КАЗАРСКИЙ Василий Павлович, род. 1922, д. Катриновка Трубичевского района, Крымской области. Призван в Сов. Армию 1942, Куртамыш. Сержант, воинская часть под номером полевой почты 14827. Похоронен в Белгородской области, Ивнянский район, с. Богатое.

КАЗАРИН Иван Васильевич, род. 1903, д. Верхнее. Призван в Сов. Армию 1941, Куртамыш. Рядовой, помощник наводчика, 861 стрелковый полк, 294 стрелковая дивизия. Был в последнем бою 13.09.43. Похоронен на Украине Полтавская область, Миргородский район, д. Панасовка.

КАЙГОРОДЦЕВ Константин Васильевич. Призван в Сов. Армию 1941, Куртамыш. Рядовой. Был в последнем бою в декабре 1941.

КАКШАРОВ Антон Степанович, род. 1918, с. Нижнее. Призван в Сов. Армию 1941, Куртамыш. Погиб в бою в августе 1944. Похоронен в Польше, г. Познань, могила № 35.

КАЛАТОВСКИЙ Яков Трофимович, род. 1914. Призван в Сов. Армию 1941, Куртамыш. Рядовой, стрелок, 28 отдельная стрелковая бригада. Погиб в бою 6.04.42. Похоронен в Московской области, Шаховский район д. Борисовка, братская могила.

КАЛАЧЕВ Барагарим Алексеевич, род. Прорыв. Призван в Сов. Армию 1941, Куртамыш. По-

гиб в бою 29.12.41. Похоронен в Тверской области, Старицкий район.

КАЛАЧЕВ Егор Ал. Призван в Сов. Армию 1942, Куртамыш. 1225 стрелковый полк. Был в последнем бою в феврале 1942.

КАЛГАНОВ Александр Кузьмич, род. 1915, д. Орлово. Призван в Сов. Армию 1941, Миасс. Челябинской области. Политрук. Был в последнем бою в августе 1941.

КАЛЕТИН Петр Александрович, род. 1910, д. Черкасово. Призван в Сов. Армию 1941, Звериноголовское. Связист. Погиб в бою в феврале 1942. Похоронен в Смоленской области, Шумячский район, д. Латышкино.

КАЛИНИН Николай Капитонович, род. г. Куртамыш. Призван в Сов. Армию 1942, Куртамыш. Рядовой. Был в последнем бою в июне 1942.

КАЛИНИН Петр Сергеевич. Призван в Сов. Армию 1941, Куртамыш. Рядовой. Был в последнем бою в сентябре 1941.

КАЛИТА Петр Антонович, род. 1912, д. Адамовка. Призван в Сов. Армию 1941, Куртамыш. Сержант. Был в последнем бою в январе 1943 на Курской дуге.

КАЛМАНОВИЧ Давид Яковлевич. Призван в Сов. Армию 1941, Куртамыш. Старшина 2-й статьи. Был в последнем бою в июле 1942.

КАЛТАШОВ Николай Артемьевич, род. 1925, с. Каминское. Призван в Сов. Армию 1942, Куртамыш. Был в последнем бою в 1943.

КАМШИЛОВ Иван Осипович, род. 1914, г. Куртамыш. Призван в Сов. Армию 1941, Куртамыш. Рядовой, 5 гв. стрелковый полк, 3 гв. стрелковая дивизия. Погиб в бою 23.07.43. Похоронен на Украине, Донецкая область, Волновахский район, с. Дмитриевка.

КАНАЕВ Борис Борисович, род. 1924, г. Куртамыш. Призван в Сов. Армию 1942, Куртамыш. Лейтенант, командир минометного взвода, 1022 стрелковый полк, 269 стрелковая дивизия. Погиб в бою 25.01.45. Похоронен в Калининградской области, д. Лиманен.

КАНАЕВ Иван Александрович, род. 1919, д. Никольская. Призван в Сов. Армию 1939, Куртамыш. Рядовой, номер орудия, 18 зенитная артиллерийская дивизия. Погиб в бою в мае 1944. Похоронен на Украине, в районе г. Севастополя, 1000 м западнее водохранилища.

КАНДАКОВ Афанасий Алексеевич. Призван в Сов. Армию 1941, Куртамыш. Рядовой. Был в последнем бою в сентябре 1941.

КАНДАКОВ Василий Григорьевич. Рядовой, 105 стрелковый полк. Погиб в бою 2.05.42. Похоронен на Украине, Крымская область, с. Львово.

КАНДАКОВ Василий Нестерович, род. 1922, д. Редуть. Призван в Сов. Армию 1941, Звериноголовское. Судьба неизвестна.

КАНДАКОВ Николай Петрович. Призван в Сов. Армию 1941, Куртамыш. Умер в эвакогоспитале в октябре 1941.

КАНДАКОВ Семен Егорович, род. 1906, д. Редуть. Призван в Сов. Армию 1941, Звериноголовское. Был в последнем бою в 1941 году на Украине, около г. Киева.

КАНДРАШИН Агафон Сидорович, род. 1905. Призван в Сов. Армию 1941, Куртамыш. Рядо-

вой. Был в последнем бою в марте 1942 в Карелии.

КАНУНЕНКО Иван Фирсович, род. 1908. Призван в Сов. Армию 1941, Звериноголовское. Рядовой, стрелок, 1225 стрелковый полк, 369 стрелковая дивизия. Погиб в бою 7.01.42. Похоронен в Тверской области, Ржевский район, д. Дунилово.

КАРАБАНОВ Иван Иосифович, род. 1903, с. Долговка. Призван в Сов. Армию 1941, Куртамыш. Рядовой, связист. Был в последнем бою в апреле 1942.

КАРАБАНОВ Сергей Егорович, род. 1918, д. Орловка. Призван в Сов. Армию 1941, Куртамыш. Рядовой, 466 отдельный линейный батальон связи. Погиб в бою в апреле 1945. Похоронен в Германии, п. Скужевица.

КАРАБАНОВ Степан Иосифович, род. 1903, д. Фроловка. Призван в Сов. Армию 1941, Куртамыш. Рядовой Был в последнем бою в апреле 1943.

КАРАВДИН Яков Кириллович, род. 1899, г. Куртамыш. Призван в Сов. Армию 1941, Куртамыш. Гв. лейтенант, 280 гв. стрелковый полк, 92 гв. стрелковая дивизия. Погиб в бою 30.10.43. Похоронен на Украине, Кировоградская область, д. Мышеловка.

КАРАНДА Василий Афанасьевич, род. 1907, д. Чесноковка. Призван в Сов. Армию 1941, Звериноголовское. Сержант, командир отделения, 80 кавалерийская дивизия. Погиб в бою 8.07.42. Похоронен в г. Кириши Ленинградской области.

КАРАНДА Иван Афанасьевич, род. 1925, д. Чесноковка. Призван в Сов. Армию 1942, Звериноголовское. Рядовой. Был в последнем бою в 1942.

КАРАНДА Петр Евдокимович, род. 1926, д. Донки. Призван в Сов. Армию 1944, Звериноголовское. Рядовой, стрелок, 551 стрелковый полк, 49 стрелковая дивизия. Погиб в бою в августе 1944. Похоронен в Литве, восточнея окраина д. Жичкольне.

КАРАПСИН Иван Васильевич, род. 1901, с. Прорыв. Призван в Сов. Армию 1941, Звериноголовское. Рядовой. Был в последнем бою в апреле 1943.

КАРГАПОЛОВ Алексей Григорьевич, род. 1911, с. Косулино. Призван в Сов. Армию 1941, Звериноголовское. Рядовой, 1223 стрелковый полк. Был в последнем бою в марте 1942.

КАРГАПОЛОВ Алексей Яковлевич, род. 1908, с. Косулино. Призван в Сов. Армию 1941, Куртамыш. Рядовой. Погиб в бою в январе 1942. Похоронен в районе 4 шлюза Беломоро-Балтийского канала.

КАРГАПОЛОВ Афанасий Павлович, род. 1911, с. Камыши. Призван в Сов. Армию 1941, Куртамыш. Рядовой. Погиб в бою в сентябре 1942. Похоронен в Костромской области, Сусанинский район, северо-западнее д. Бекасово.

КАРГАПОЛОВ Григорий Яковлевич, род. 1918. Призван в Сов. Армию 1941, Кургамыш. Гв. рядовой, стрелок, 29 гв. воздушный десантный полк, 7 гв. воздушная десантная дивизия. Погиб в бою 30.11.43. Похоронен на Украине, Черкасская область, Смелянский район, д. Дубиевка.

КАРГАПОЛОВ Изотий Ефимович, род. 1911, д. Толстоверетино. Призван в Сов. Армию 1941, Куртамыш. Рядовой, 1342 стрелковый полк. Умер 20.08.43 в госпитале № 549. Похоронен в Смоленской области, Починкоа-

ский район, д. Старые Вершковичи.

КАРГАПОЛОВ Максим Ефимович, род. 1921, с. Колесо. Призван в Сов. Армию 1941, Куртамыш. Рядовой. Был в последнем бою в мае 1942.

КАРГАПОЛОВ Михаил Григорьевич, род. 1921, с. Косулино. Призван в Сов. Армию 1941, Куртамыш. Рядовой. Был в последнем бою в декабре 1941.

КАРГАПОЛОВ Павел Григорьевич, род. 1925, д. Машуковка. Призван в Сов. Армию 1942, Куртамыш. Мл. сержант, 702 стрелковый полк, 213 стрелковая дивизия. Погиб в бою в апреле 1944. Похоронен в Молдове, Дубоссарский район, д. Ново-Комиссаровка.

КАРГАПОЛОВ Федор Павлович, род. 1910, д. Толстоверетино. Призван в Сов. Армию 1941, Куртамыш. Рядовой, стрелок, 604 стрелковый полк. Был в последнем бою 27.02.43.

КАРЕВ Иван Кондратьевич, род. 1902, с. Кузьминовка. Призван в Сов. Армию 1942, Куртамыш. Рядовой. Был в последнем бою в январе 1943.

КАРЕЛИН Аркадий Андреевич, род. 1926, с. Звериноголовское. Призван в Сов. Армию, Звериноголовское. Рядовой, стрелок, 878 стрелковый полк, 290 стрелковая дивизия. Погиб в бою 18.07.44. Похоронен в Беларуси, г. Гродно, левый берег р. Неман.

КАРЕЛИН Владимир Константинович, род. 1910, д. Каминка. Призван в Сов. Армию 1941, Звериноголовское. Рядовой. Был в последнем бою в ноябре 1941.

КАРЕЛИН Григорий Григорьевич, род. 1909, с. Каминка. Призван в Сов. Армию 1939, Звериноголовское. Рядовой. Был в последнем бою в январе 1942 под г. Торопец Тверской области.

КАРЕЛИН Мирон Иванович, род. 1914, д. Ершовка. Призван в Сов. Армию 1941, Куртамыш. Рядовой. Был в последнем бою в апреле 1942.

КАРЕЛИН Михаил Иванович, род. 1916, д. Разуево Звериноголовского района. Призван в Сов. Армию 1941, Звериноголовское. Рядовой. Был в последнем бою в апреле 1942.

КАРЕЛИН Николай Андреевич, род. 1908, с. Каминка. Призван в Сов. Армию 1941, Звериноголовское. Рядовой, воинская часть под номером полевой почты 486. Был в последнем бою в мае 1942.

КАРМАШЕВ Фрол Лаврентьевич, род. 1911, с. Таволжанка. Призван в Сов. Армию 1941, Куртамыш. Рядовой. Был в последнем бою в сентябре 1941.

КАРПОВ Николай Акимович, род. 1925, Иглинский район, Беларусь. Призван в Сов. Армию 1941, Куртамыш. Рядовой. Был в последнем бою в декабре 1942.

КАРПОВСКИХ Александр Николаевич, род. 1919, д. Узково. Призван в Сов. Армию 1941, Куртамыш. Рядовой. Был в последнем бою в 1941.

КАРПОВСКИХ Василий Николаевич, род. 1920, д. Узково. Призван в Сов. Армию 1941, Куртамыш. Рядовой.

КАРПОВСКИХ Петр Николаевич, род. 1909, д. Узково. Призван в Сов. Армию 1941, Куртамыш. Рядовой. Погиб в бою в октябре 1942. Похоронен в Тверской области, Ржевский район, д. Соломинка.

КАРПОВСКИХ Ульян Николаевич, род. 1904, д. Узково. Призван в Сов. Армию 1941, Курта-

мыш. Рядовой, 1221 стрелковый полк, 367 стрелковая дивизия. Был в последнем бою 8.01.42 в Карелии, в районе 14 разъезда Кировской железной дороги.

КАРЮХИН. Призван в Сов. Армию, Куртамыш. Рядовой, наводчик, 343 пулеметный батальон, 151 укрепрайон. Был в последнем бою в мае 1942 на Крымском полуострове.

КАССИН Павел Матвеевич. Призван в Сов. Армию 1941, Куртамыш. Мл. лейтенант. Был в последнем бою в декабре 1941.

КАСТЕНКО Александр Семенович, род. 1923, д. Нижнее. Призван в Сов. Армию, Куртамыш. Рядовой. Погиб в бою в феврале 1944. Похоронен в Ленинградской области, восточная окраина д. Нехино.

КАТАЕВ Александр Николаевич, род. 1913, г. Куртамыш. Призван в Сов. Армию 1941, Куртамыш. Рядовой. Был в последнем бою в декабре 1941.

КАТАЕВ Алексей Иванович, род. 1926, г. Куртамыш. Призван в Сов. Армию 1943, Куртамыш. Ефрейтор. Погиб в бою в августе 1943. Похоронен в Крымской области, г. Ялта.

КАТАЕВ Андрей Яковлевич, род. 1907, г. Куртамыш. Призван в Сов. Армию 1941, Куртамыш. Рядовой, 1225 стрелковый полк, 369 стрелковая дивизия. Был в последнем бою в декабре 1942.

КАТАЕВ Аркадий Никитич, род. 1910, г. Куртамыш. Рядовой. Был в последнем бою в сентябре 1941.

КАТАЕВ Василий Яковлевич, род. 1905, г. Куртамыш. Призван в Сов. Армию 1941, Куртамыш. Рядовой, стрелок. Был в последнем бою в январе 1942.

КАТАЕВ Григорий Яковлевич, род. 1915, г. Куртамыш. Призван в Сов. Армию 1941, Куртамыш. Мл. лейтенант, командир взвода, 201 воздушная десантная бригада. Был в последнем бою 1.07.41 у с. Оглона.

КАТАЕВ Никандр Кондратьевич, род. 1902, г. Куртамыш. Призван в Сов. Армию 1941, Куртамыш. Рядовой, 1225 стрелковый полк. Был в последнем бою в январе 1942.

КАТАЕВ Николай Павлович, род. 1908, г. Куртамыш. Призван в Сов. Армию 1942, Куртамыш. Рядовой. Был в последнем бою в июне 1942.

КАТАЕВ Павел Иванович, род. 1921, г. Куртамыш. Призван в Сов. Армию 1941, Куртамыш. Гв. рядовой. Погиб в бою в январе 1943. Похоронен в Ленинградской области, Лужский район, у д. Цемино.

КАТАЕВ Петр Николаевич, род. 1916, г. Куртамыш. Призван в Сов. Армию 1937, Куртамыш. Рядовой. Был в последнем бою в декабре 1943.

КАТАЕВ Федор Сергеевич, род. 1905, г. Куртамыш. Призван в Сов. Армию 1941, Куртамыш. Рядовой. Был в последнем бою в декабре 1941.

КАТАЙЦЕВ Александр Данилович, род. 1926, с. Глядянка. Призван в Сов. Армию 1942, Куртамыш. Ефрейтор, стрелок, 159 гв. стрелковый полк, 53 гв. стрелковая дивизия. Умер 17.09.44 в госпитале. Похоронен в Эстонии, 200 м северо-западнее г. Валда.

КАТАЙЦЕВ Александр Иванович, род. 1915, д. Колесо. Призван в Сов. Армию в августе 1941, Куртамыш. Рядовой. Погиб в бою в сентябре 1941. Похоронен в Смоленской области, п. Голынки.

КАТАЙЦЕВ Алексей Михайлович, род. 1911, с. Колесо. Призван в Сов. Армию 1941, Куртамыш. Рядовой. Был в последнем бою в феврале 1943.

КАТАЙЦЕВ Андриан Константинович, род. д. Толстоверетико. Призван в Сов. Армию. Умер в госпитале в ноябре 1943. Похоронен в Свердловской области, г. Камышлов, городское кладбище.

КАТАЙЦЕВ Виктор Митрофанович, род. 1915, д. Колесо. Призван в Сов. Армию 1941, Куртамыш. Рядовой. Был в последнем бою в ноябре 1943.

КАТАЙЦЕВ Гаврила Александрович, род. 1918, г. Куртамыш. Призван в Сов. Армию 1941, Куртамыш. Рядовой. Погиб в плену в апреле 1943, в Германии.

КАТАЙЦЕВ Георгий Петрович, род. 1912, д. Толстоверетино. Призван в Сов. Армию 1941, Куртамыш. Гв. рядовой, телефонист, 98 гв. стрелковый полк, 30 гв. стрелковая дивизия, 10 гв. армия. Погиб в бою в ноябре 1943. Похоронен в Беларуси, Витебская область, Дубровенский район, д. Будилевичи.

КАТАЙЦЕВ Сергей Федорович, род. 1922, д. Колесо. Призван в Сов. Армию 1941, Куртамыш. Гв. лейтенант, 2 стрелковый батальон, 282 гв. стрелковый полк, 92 гв. стрелковая дивизия. Погиб в бою 10.07.43. Похоронен в с. Ольшанка.

КАТАЙЦЕВ Яков Прокопьевич, род. 1913, д. Колесо. Призван в Сов. Армию 1941, Куртамыш. Рядовой. Был в последнем бою в феврале 1943.

КАТОХИН Евгений Васильевич, род. 1904, с. Острова. Призван в Сов. Армию, Звериноголовское. Рядовой, стрелок, отдельный лыжный батальон, 51 стрелковая дивизия. Умер в госпитале 5.02.44. Похоронен в Беларуси, Витебская область, д. Северная Барсучина.

КАЧАЛКИН Максим Андреевич, род. 1908, д. Клоктухино. Призван в Сов. Армию 1941, Куртамыш. Рядовой. Погиб в бою в июле 1942. Похоронен в Новгородской области, Старорусский район, д. Коровитчино.

КАЧЕСОВ Александр Николаевич, род. 1911, д. Белое. Призван в Сов. Армию 1941, Звериноголовское. Рядовой. Был в последнем бою в ноябре 1942.

КАЧЕСОВ Аркадий Петрович, род. 1903, с. Прорыв. Призван в Сов. Армию 1941, Звериноголовское. Рядовой, минометчик, 91 стрелковый полк, 37 стрелковая дивизия. Погиб в бою 13.05.43. Похоронен в Новгородской области, Старорусский район, д. Стариково.

КАЧЕСОВ Артемий Петрович, род. 1911, д. Белое. Призван в Сов. Армию 1941, Звериноголовское. Рядовой. Был в последнем бою в 1942.

КАЧЕСОВ Иван Егорович, род. 1895, с. Белое. Призван в Сов. Армию 1941, Звериноголовское. Рядовой. Был в последнем бою в ноябре 1941.

КАЧЕСОВ Игнатий Николаевич, род. 1907, д. Белое. Призван в Сов. Армию 1941, Звериноголовское. Рядовой, повар, 104 механизированный полк. Погиб в бою 10.02.44. Похоронен в Эстонии, Нарвский район, с. Низы.

КАШИН Валентин Степанович, род. 1923, с. Закоулово. Призван в Сов. Армию 1941, Куртамыш. Рядовой. Был в последнем бою в ноябре 1942.

КАШИН Иван Иванович, род. 1903, с. Закоулово. Призван в Сов. Армию 1941, Куртамыш. Сержант, командир отделения. Умер 4.06.42. в госпитале № 96.

Похоронен в г. Архангельске, Кузнечевское, кладбище, могила № 17.

КАШИН Павел Степанович, род. 1914, с. Черноборье. Призван в Сов. Армию 1941, Куртамыш. Рядовой, 932 стрелковый полк, 22 армия. Был в последнем бою в январе 1942.

КАЩЕЕВ Леонид Андреевич, род. 1911, с. Каминка. Призван в Сов. Армию 1941, Звериноголовское. Рядовой. Был в последнем бою в октябре 1943.

КАЩЕЕВ Парфен Григорьевич, род. 1906, с. Звериноголовское. Рядовой, 3 стрелковый батальон. Погиб в бою 26.11.42. Похоронен в Смоленской области, Сычевский район.

КАЩЕЕВ Сергей Павлович, род. 1910, с. Каминское. Призван в Сов. Армию 1941, Звериноголовское. Мл. сержант, командир отделения, 149 механизированный стрелковый полк. Был в последнем бою в ноябре 1943.

КАЩЕЕВ Яков Иванович, род. 1924, с. Каминка. Призван в Сов. Армию 1943, Звериноголовское. Ефрейтор, сапер, саперный батальон, 265 стрелковый полк. Умер 13.11.44 в медсанбате. Похоронен в Латвии, Лиепайский район, д. Сурби, могила № 399.

КАЯТКИН Василий Терентьевич, род. 1921, с. Пепелино. Призван в Сов. Армию 1940, Куртамыш. Рядовой, стрелок, 43 армия. Погиб в бою 16.03.43. Похоронен в Смоленской области, д. Шевелево.

КЕНИБАЕВ Курман, род. 1906, Кустанайская область. Призван в Сов. Армию 1941, Звериноголовское. Ефрейтор. Был в последнем бою в апреле 1943.

КИГАНОВ Виталий Васильевич, род. 1903, г. Куртамыш. Призван в Сов. Армию 1941, Магнитогорск Челябинской области. Рядовой, стрелок. Был в последнем бою 22.12.42.

КИЖКОВ Геннадий Иванович, род. 1920, г. Куртамыш. Призван в Сов. Армию 1941, Куртамыш. Сержант, командир отделения, 1281 стрелковый полк, 60 стрелковая дивизия. Умер в госпитале 19.04.45. Похоронен в Германии, д. Карлебидзе.

КИЛЬДИГУЛОВ Никматьян Асылбаевич, род. 1922, г. Давлеканово, Башкирия. Рядовой. Был в последнем бою на Украине в 1943, под г. Харьковом.

КИМ Петр Николаевич, род. 1924, г. Куртамыш. Призван в Сов. Армию 1943, Куртамыш. Ст. сержант. Умер в госпитале в январе 1945. Похоронен в Чехо-Словакии, северная окраина с. Карва.

КИНОРЕНКО Анатолий Иванович, род. 1919, с. Березово. Призван в Сов. Армию 1942, Звериноголовское. Рядовой. Был в последнем бою в мае 1943 под г. Ступино Московской области.

КИПРИЯНОВ Александр Александрович, род. 1925, д. Коновалово. Призван в Сов. Армию 1943, Куртамыш. Рядовой, стрелок, 12 механизированная бригада. Погиб в бою 31.10.43. Похоронен на Украине, Кировоградская область, Петровский район, д. Искровка.

КИПРИЯНОВ Александр Михайлович, род. 1905, д. Коновалово. Призван в Сов. Армию 1942, Куртамыш. Рядовой. Был в последнем бою в 1943.

КИРИЛЛОВ Василий Степанович, род. 1924, д. Лебяжье. Призван в Сов. Армию 1942, Куртамыш. Сержант. Погиб в бою в январе 1945. Похоронен в Польше, 100 м юго-восточнее с. Сулишеев.

КИРИЛЛОВ Григорий Еремеевич, род. 1907, с. Ольховка Лебединского района, Рязанской области. Призван в Сов. Армию 1942, Куртамыш. Рядовой. Судьба неизвестна.

КИРИЛЛОВ Илларион Андреевич, род. 1906, д. Сосновка. Призван в Сов. Армию 1941, Куртамыш. Рядовой, стрелок. Был в последнем бою в феврале 1943.

КИРОВ Александр Дмитриевич, род. 1908, с. Прорыв. Призван в Сов. Армию 1941, Куртамыш. Рядовой. Погиб в бою в марте 1945 в Польше.

КИРОВ Александр Ильич, род. с. Прорыв. Призван в Сов. Армию 1941, Звериноголовское. Рядовой, стрелок, 79 гв. стрелковая дивизия. Погиб в бою 20.07.43. Похоронен на Украине, Донецкая область, Краснолиманский район, д. Бородичное.

КИРОВ Василий Васильевич, род. 1908, с. Прорыв. Призван в Сов. Армию 1941, Куртамыш. Сержант. Погиб в бою 28.04.42. Похоронен в Новгородской области, Чудовский район, д. Грузино.

КИРОВ Иван Гаврилович, род. с. Прорыв. Призван в Сов. Армию 1941, Звериноголовское. Рядовой. Был в последнем бою в мае 1942.

КИРОВ Иван Дмитриевич, род. 1924, с. Прорыв. Призван в Сов. Армию 1942, Куртамыш. Рядовой, стрелок. Был в последнем бою в декабре 1942.

КИРОВ Илья Яковлевич, род. 1898, с. Прорыв. Призван в Сов. Армию 1941, Звериноголовское. Рядовой. Был в последнем бою в мае 1942.

КИРОВ Михаил Иванович, род. 1902, с. Прорыв. Призван в Сов. Армию 1942. Ст. сержант. Погиб в бою 14.06.42. Похоронен в Новгородской области, Чудовский район, д. Мясной Бор.

КИРОВ Михаил Степанович, род. 1910, с. Прорыв. Призван в Сов. Армию 1941, Звериноголовское. Рядовой, стрелок, 200 стрелковая дивизия. Погиб в бою в марте 1945. Похоронен в Польше, д. Эспелкруг.

КИРСАНОВ Василий Данилович, род. 1923, д. Романовка. Призван в Сов. Армию 1941, Звериноголовское. Рядовой. Был в последнем бою в августе 1943.

КИРЬЯНОВ Иван Иванович, род. 1919, с. Ключики. Призван в Сов. Армию 1939, Куртамыш. Рядовой. Был в последнем бою в апреле 1945.

КИСЕЛЕВ Авдей Васильевич, род. 1908, д. Степное. Призван в Сов. Армию 1942, Куртамыш. Гв. сержант. Погиб в бою 30.09.43. Похоронен на Украине, Полтавская область, Кобелякский район, с. Орлик.

КИСЕЛЕВ Алексей Ильич, род. 1912, г. Куртамыш. Призван в Сов. Армию 1941, Куртамыш. Рядовой. Был в последнем бою в октябре 1941.

КИСЕЛЕВ Борис Васильевич, род. 1924, г. Куртамыш. Призван в Сов. Армию 1942, Куртамыш. Рядовой, стрелок, воинская часть под номером полевой почты 51911-П. Был в последнем бою 5.10.43.

КИСЕЛЕВ Василий Дмитриевич. Призван в Сов. Армию 1941, Куртамыш. Рядовой, 751 стрелковый полк. Погиб в бою 7.05.42. Похоронен в Новгородской области, Чудовский район, д. Селищи.

КИСЕЛЕВ Дмитрий Никифорович, род. 1906, д. Степное. Призван в Сов. Армию 1941, Куртамыш. Ст. сержант, командир

отделения, 63 стрелковый полк, 176 стрелковая дивизия. Погиб в бою 18.03.44. Похоронен в Карелии, Сегежский район, ст. Раменцы.

КИСЕЛЕВ Иван Ильич, род. 1899, г. Куртамыш. Призван в Сов. Армию 1941, Куртамыш. Рядовой. Погиб в бою в августе 1943. Похоронен на Украине, Харьковская область, с. Б. Даниловка.

КИСЕЛЕВ Иван Константинович, род. 1901, с. Звериноголовское. Призван в Сов. Армию 1941, Звериноголовское. Минометчик, воинская часть под номером полевой почты 8. Был в последнем бою в декабре 1941.

КИСЕЛЕВ Иван Кузьмич, род. 1905, г. Куртамыш. Призван в Сов. Армию 1941, Куртамыш. Рядовой. Был в последнем бою в октябре 1941.

КИСЕЛЕВ Кондратий Афонасьевич, род. 1912, д. Степная. Призван в Сов. Армию 1941, Курган. Рядовой, связист. Был в последнем бою в октябре 1942.

КИСЕЛЕВ Николай Александрович, род. г. Куртамыш. Рядовой. Был в последнем бою в октябре 1941.

КИСЕЛЕВ Павел Григорьевич, род. 1909, г. Куртамыш. Призван в Сов. Армию 1942, Куртамыш. Рядовой, 751 стрелковый полк. Был в последнем бою в июне 1942.

КИЧИГИН Андрей Матвеевич, род. 1909, с. Закоулово. Призван в Сов. Армию 1941, Куртамыш. Рядовой, стрелок, 11 гвардейский стрелковый полк. Погиб в бою 26.10.43. Похоронен на Украине, Запорожская область, Васильевский район, с. Эристовка.

КИЧИГИН Василий Михайлович, род. 1925, с. Закоулово. Призван в Сов. Армию 1942, Куртамыш. Мл. лейтенант, командир взвода, 856 стрелковый полк, 283 стрелковая дивизия. Умер 22.07.44 в полевом госпитале 680. Похоронен в Польше, с. Вельки-Бжестовцы, кладбище, могила № 6.

КИЧИГИН Евстратий Александрович, род. 1911, с. Закоулово. Призван в Сов. Армию 1941, Куртамыш. Рядовой, стрелок. Был в последнем бою в августе 1941.

КИЧИГИН Иван Егорович, род. 1912, г. Куртамыш. Призван в Сов. Армию 1941, Куртамыш. Рядовой, 123 телеграфно-эксплуатационная рота, 39 армия. Был в последнем бою в июле 1942.

КИЧИГИН Федор Яковлевич, род. 1912, с. Закоулово. Призван в Сов. Армию 1941, Куртамыш. Рядовой. Судьба неизвестна.

КЛЕВАКИН Александр Платонович, род. 1918, г. Куртамыш. Призван в Сов. Армию 1941, Куртамыш. Рядовой. Был в последнем бою в июне 1942.

КЛЕВАКИН Иван Григорьевич, род. 1911, г. Куртамыш. Призван в Сов. Армию 1941, Куртамыш. Рядовой. Был в последнем бою в октябре 1941.

КЛЕПИНИН Александр Иванович. Призван в Сов. Армию, Куртамыш. Рядовой, 517 стрелковый полк. Погиб в бою в мае 1942. Похоронен в Новгородской области, Маревский район, с. Молвотицы.

КЛЕПИНИН Александр Мелентьевич, род. 1925, с. Кузьминовка. Призван в Сов. Армию 1943, Куртамыш. Гв. мл. сержант,

288 гв. стрелковый полк, 94 гв. стрелковая дивизия. Погиб в бою в январе 1944. Похоронен на Украине, Кировоградская область, Новгородковский район, п. Новгородка.

КЛЕПИНИН Афанасий Иванович, род. 1905, д. Кузьминовка. Призван в Сов. Армию 1941, Куртамыш. Рядовой. Погиб в бою в апреле 1942. Похоронен в Псковской области, г. Себеж.

КЛЕПИНИН Иван Потапович, род. 1902, г. Куртамыш. Призван в Сов. Армию 1941, Звериноголовское. Рядовой. Был в последнем бою в 1942.

КЛЕПИНИН Николай Потапович, род. 1902, р. п. Юргамыш. Призван в Сов. Армию 1942, Звериноголовское. Рядовой. Судьба неизвестна.

КЛЕПИНИН Сергей Наумович, род. 1895, д. Кузьминовка. Призван в Сов. Армию 1942, Куртамыш. Рядовой, 110 стрелковая дивизия. Погиб в бою в марте 1943. Похоронен в Смоленской области, Духовщинский район, у д. Шиловичи.

КЛЕЩЕВ Александр Николаевич, род. 1919, д. Дедково. Призван в Сов. Армию 1939, Куртамыш. Рядовой. Был в последнем бою в январе 1944.

КЛЕЩЕВ Александр Павлович, род. 1913, с. Долговка. Призван в Сов. Армию 1941, Куртамыш. Рядовой. Был в последнем бою в декабре 1941.

КЛЕЩЕВ Алексей Васильевич, род. 1924, с. Долговка. Призван в Сов. Армию 1942, Куртамыш. Мл. сержант, 700 стрелковый полк, 2 стрелковая бригада, 204 стрелковая дивизия. Погиб в бою в сентябре 1943. Похоронен в Смоленской области, Гагаринский район, д. Мочачево.

КЛЕЩЕВ Иван Александрович, род. 1918, с. Долговка. Призван в Сов. Армию 1941, Куртамыш. Рядовой. Был в последнем бою в ноябре 1944.

КЛЕЩЕВ Иван Григорьевич, род. 1915, с. Долговка. Призван в Сов. Армию 1942, Куртамыш. Гв. мл. сержант, механик-водитель танка, 509 танковый батальон, 31 гв. бригада. Похоронен на Украине, Днепропетровская область, Пятихатский район, 2 км юго-западнее п. Южный.

КЛЕЩЕВ Иван Иванович, род. 1921, с. Долговка. Призван в Сов. Армию 1941, Куртамыш. Рядовой. Был в последнем бою в сентябре 1941.

КЛЕЩЕВ Лагантий Артемьевич, род. 1925, с. Долговка. Призван в Сов. Армию 1942, Куртамыш. Рядовой. Судьба неизвестна.

КЛЕЩЕВ Лев Григорьевич, род. 1914, с. Долговка. Призван в Сов. Армию 1942, Куртамыш. Лейтенант, 380 стрелковый полк, 171 стрелковая дивизия. Погиб в бою в феврале 1943. Похоронен в Новгородской области, Старорусский район, д. Брагино.

КЛЕЩЕВ Леонид Евгеньевич, род. 1900, г. Куртамыш. Призван в Сов. Армию, Куртамыш. Сержант. Погиб в бою в августе 1942. Похоронен в Тверской области, Ржевский район, окраина д. Карпово.

КЛЕЩЕВ Петр Петрович, род. 1922, д. Дедково. Призван в Сов. Армию 1941, Куртамыш. Гв. рядовой, стрелок, 2 гв. стрелковый полк, 1 гв. стрелковая дивизия. Погиб в бою 14.08.42. Похоронен в Смоленской области, у д. Кр. Поселок, в лесу.

КЛЕЩЕВ Семен Васильевич, род. 1910, с. Долговка. Призван в Сов. Армию 1941, Куртамыш.

Рядовой. Был в последнем бою в сентябре 1941.

КЛИКАРЕВ Андрей Филиппович, род. 1917, с. Белое. Призван в Сов. Армию 1941, Звериноголовское. Рядовой, воинская часть под номером полевой почты 203. Был в последнем бою в феврале 1943.

КЛИМОВ Алексей Калистратович, род. 1904, с. Прорыв. Призван в Сов. Армию 1941, Звериноголовское. Рядовой. Был в последнем бою в мае 1942.

КЛИМОВ Иван Константинович, род. 1921, с. Закоулово. Призван в Сов. Армию 1944, Куртамыш. Гв. рядовой, стрелок, 246 гв. стрелковый полк, 82 гв. стрелковая дивизия. Погиб в бою 14.02.45. Похоронен в Польше, г. Познань.

КЛИМОВ Михаил Никифорович, род. 1908, с. Закоулово. Призван в Сов. Армию 1941, Куртамыш. Рядовой, стрелок, 1223 стрелковый полк. Погиб в бою 10.02.44. Похоронен на Украине, Ровенская область, Млиновский район, д. Перевередув.

КЛИМОВ Петр Иванович, род. 1904, с. Закоулово. Призван в Сов. Армию 1941, Куртамыш. Рядовой. Был в последнем бою в январе 1942.

КЛИМОВ Сергей Петрович, род. 1900, с. Закоулово. Призван в Сов. Армию 1941, Куртамыш. Рядовой, артиллерист, 472 артиллерийский полк. Умер в госпитале в июне 1943. Похоронен в г. Калуга, Пятницкое кладбище, могила № 38.

КЛИМОВ Федор Иванович, род. 1914, с. Закоулово. Призван в Сов. Армию 1941, Куртамыш. Рядовой. Был в последнем бою в августе 1942.

КЛОКОВ Никифор Сергеевич, род. 1903, д. Дмитриевка. Призван в Сов. Армию, Куртамыш. Рядовой, 1234 стрелковый полк, 370 стрелковая дивизия. Погиб в бою в ноябре 1942. Похоронен в Ленинградской области, д. Голубево.

КЛЫКОВ Алексей Григорьевич, род. 1897, д. Березово. Призван в Сов. Армию 1942, Звериноголовское. Рядовой. Был в последнем бою в 1945.

КЛЫЧКОВ Николай Львович, род. 1903, с. Чистое. Призван в Сов. Армию 1941, Куртамыш. Рядовой. Был в последнем бою в июне 1942.

КНУТАРЕВ Александр Иванович, род. 1923, д. Белое. Призван в Сов. Армию 1941, Звериноголовское. Ст. лейтенант, военфельдшер, 845 стрелковый полк, 303 стрелковая дивизия. Погиб в бою 28.12.42. Похоронен в г. Воронеже, в парке юннатов, могила № 15.

КНУТАРЕВ Александр Николаевич, род. 1907, с. Белое. Призван в Сов. Армию 1941, Звериноголовское. Рядовой, 1223 стрелковый полк. Был в последнем бою в апреле 1942.

КНУТАРЕВ Александр Семенович, род. 1906, с. Белое. Призван в Сов. Армию 1941, Звериноголовское. Рядовой. Был в последнем бою в апреле 1942.

КНУТАРЕВ Виктор Петрович, род. 1904, с. Прорыв. Призван в Сов. Армию 1941, Звериноголовское. Рядовой, стрелок, 939 стрелковый полк, 259 стрелковая дивизия. Был в последнем бою 27.10.41.

КНЯЗЕВ Александр Михайлович, род. 1912, с. Нижнее. Призван в Сов. Армию 1941, Куртамыш. Рядовой. Был в последнем бою в октябре 1942.

КНЯЗЕВ Александр Павлович, род. 1914, с. Карай Тамолинского района Самарской области. Призван в Сов. Армию 1941, Звериноголовское. Рядовой, стрелок. Был в последнем бою в 1941.

КНЯЗЕВ Иван Васильевич, род. 1903, д. Никольское. Призван в Сов. Армию 1941, Куртамыш. Рядовой, 377 стрелковая дивизия. Умер в госпитале 15.01.42. Похоронен в Новгородской области, Чудовский район, платформа 72.

КОБЯКОВ Алексей Алексеевич, род. 1911, д. Верхняя. Призван в Сов. Армию, Куртамыш. Ст. сержант, 418 стрелковый полк. Погиб в бою в августе 1942. Похоронен в Тверской области, Зубцовский район, д. Московская Гора.

КОБЯКОВ Василий Алексеевич, род. с. Озерное. Призван в Сов. Армию 1941, Звериноголовское. Курсант, воинская часть под номером полевой почты 45316. Погиб в бою 1.02.45. Похоронен в Германии, г. Мерцедорф.

КОБЯКОВ Иосиф Дмитриевич, род. 1901, с. Ярки. Призван в Сов. Армию 1942, Куртамыш. Рядовой, стрелок, 878 стрелковый полк. Погиб в бою в июле 1944. Похоронен в Беларуси, г. Гродно, Октябрьский район, ул. Победы, воинское захоронение.

КОБЯКОВ Исак Григорьевич, род. 1904, с. Перевалово. Призван в Сов. Армию 1941, Куртамыш. Рядовой. Был в последнем бою в сентябре 1941 под г. Ленинградом.

КОБЯКОВ Леонтий Семенович, род. 1923, д. Коновалово. Призван в Сов. Армию 1942, Куртамыш. Рядовой, 110 стрелковая дивизия. Погиб в бою в марте 1943. Похоронен в Смоленской области, у д. Тазово.

КОБЯКОВ Михаил Степанович, род. 1910, д. Коновалово. Призван в Сов. Армию 1941, Куртамыш. Рядовой. Умер в госпитале в июле 1942. Похоронен в Тверской области, Нелидовский район, южная окраина д. Марково, могила № 37.

КОБЯКОВ Роман Николаевич, род. 1904, с. Перевалово. Призван в Сов. Армию 1941, Куртамыш. Мл. сержант, 1275 стрелковый полк, 387 стрелковая дивизия. Погиб в бою в июле 1943. Похоронен в Ростовской области, Куйбышевский район, с. Куйбышево, братская могила № 37.

КОБЯКОВ Сергей Андреевич, род. д. Коновалово. Призван в Сов. Армию, Куртамыш. Рядовой, воинская часть под номером полевой почты 54375. Похоронен в Псковской области, г. Невель, площадь 1 Мая.

КОБЯКОВ Степан Степанович, род. 1917, д. Коновалово. Призван в Сов. Армию 1939, Куртамыш. Рядовой. Был в последнем бою в октябре 1942 под Ленинградом.

КОВАЛЕВ Александр Дмитриевич, род. 1929, г. Куртамыш. Призван в Сов. Армию 1942, Куртамыш. Рядовой, минометчик, 1199 стрелковый полк. Умер в госпитале 2.04.43. Похоронен в Московской области, Истринский район, д. Крюково, кладбище, могила № 20.

КОВАЛЕВ Александр Яковлевич, род. 1918, г. Куртамыш. Призван в Сов. Армию 1938, Курган. Лейтенант. Был в последнем бою в 1941 под г. Белосток, Польша.

КОВАЛЕВ Алексей Александрович, род. 1908, с. Прорыв. При-

зван в Сов. Армию Звериноголовское. Рядовой, стрелок. Был в последнем бою в декабре 1943.

КОВАЛЕВ Василий Григорьевич, род. 1921, г. Куртамыш. Призван в Сов. Армию 1941, Куртамыш. Рядовой, стрелок. Был в последнем бою в октябре 1941.

КОВАЛЕВ Виктор Антонович, род. 1912, г. Куртамыш. Призван в Сов. Армию, Куртамыш. Рядовой, стрелок, 1 отдельный стрелковый батальон. Погиб в бою в августе 1942. Похоронен в Тверской области, Ржевский район, д. Лябязино.

КОВАЛЕВ Владимир Александрович, род. 1924, г. Куртамыш. Призван в Сов. Армию 1942, Куртамыш. Рядовой. Погиб в бою в марте 1942. Похоронен в Орловской области, Хотынецкий район, с. Ильинское, кладбище.

КОВАЛЕВ Ефим Кузьмич, род. 1896, д. Таволжанка. Призван в Сов. Армию 1944, Курган. Рядовой, стрелок, 751 стрелковый полк, 165 стрелковая дивизия, 52 армия. Был в последнем бою 24.07.42.

КОВАЛЕВ Константин Егорович, род. 1916, д. Сычево. Призван в Сов. Армию 1941, Куртамыш. Рядовой. Был в последнем бою в октябре 1941.

КОВАЛЕВ Максим Григорьевич, род. 1912, г. Куртамыш. Призван в Сов. Армию 1941, Куртамыш. Рядовой. Был в последнем бою в феврале 1942.

КОВАЛЕВ Михаил Дмитриевич, род. 1912, г. Куртамыш. Призван в Сов. Армию, Куртамыш. Рядовой, стрелок. Погиб в марте 1943. Похоронен в Ленинградской области, д. Ляхново.

КОВАЛЕВ Павел Николаевич, род. 1915, г. Куртамыш. Ст. лейтенант, штурман, 8 гв. авиаполк, 2 гв. авиадивизия дальнего действия. Погиб в воздушном бою в 1943.

КОВАЛЕНКО Иван Игнатьевич, род. 1925, с. Притобольное. Призван в Сов. Армию, Звериноголовское. Гв. рядовой, автоматчик, 12 гв. механизированная бригада, 5 гв. механизированный корпус. Погиб в бою 2.12.43. Похоронен на Украине, Кировоградская область, с. Иванковцы.

КОВАЛЕНКО Николай Андреевич, род. с. Прорыв. Призван в Сов. Армию Звериноголовское. Рядовой, 1227 стрелковый полк, 369 стрелковая дивизия. Погиб в бою 17.01.42.

КОВАЛЕНКО Николай Захарович, род. 1897, с. Озерное. Призван в Сов. Армию 1941, Звериноголовское. Рядовой, ездовой, 1064 стрелковый полк, 311 стрелковая дивизия. Погиб в бою 26.08.43. Похоронен в Ленинградской области, Кировский район, д. Хандрово, 0,5 км южнее железнодорожного моста.

КОВАЛИНЦЕВ Андрей Михайлович, род. 1907, с. Прорыв. Призван в Сов. Армию 1941, Куртамыш. Рядовой, замковый, 559 стрелковый полк, 191 стрелковая дивизия. Погиб в бою в апреле 1944. Похоронен в Эстонии, Нарвский район, 2,5 км северно-восточнее д. Лилиенбахи.

КОВИЛЕТКО Федор Федорович, род. 1920, д. Адамовка. Призван в Сов. Армию 1941, Куртамыш. Рядовой, стрелок, 929 артиллерийский полк, 369 стрелковая дивизия. Умер в госпитале в январе 1942.

КОВРИГИН Михаил Николаевич, род. г. Куртамыш. Призван в Сов. Армию 1941, Куртамыш. Сержант. Погиб в бою 31.10.43. Похоронен на Украине, Киевская область, с. Хацки.

КОВРИГИН Прокопий Иванович, род. 1913, д. Лебяжье. Призван в Соз. Армию 1942, Куртамыш. Рядовой. Был в последнем бою в апреле 1942.

КОВРИГИН Трофим Васильевич, род. 1906, г. Куртамыш. Призван в Сов. Армию 1941, Куртамыш. Рядовой. Умер в госпитале в сентябре 1944. Похоронен в Польше, Сандомирский район, с. Образув.

КОГАСЕВ Василий Георгиевич, род. ст. Чегрес Челябинской области. Призван в Сов. Армию 1941, Куртамыш. Погиб в бою в феврале 1944. Похоронен в г. Твери.

КОДОВ Анатолий Павлович, род. 1919, г. Куртамыш. Призван в Сов. Армию 1941, Куртамыш. Мл. сержант, 295 стрелковый полк. Погиб в бою в январе 1944. Похоронен на Украине. Винницкая область. Липовецкий район, д. М. Вахновка.

КОЖЕВНИКОВ Семен Акимович, род. 1903, с. Колесо. Призван в Сов. Армию 1941, Куртамыш. Рядовой. Был в последнем бою в марте 1943.

КОЖЕНКОВ Дмитрий Михайлович, род. 1905, с. Прорыв. Призван в Сов. Армию Звериноголовское. Рядовой, минометчик. 188 отдельный стрелковый полк. Умер в госпитале 23.05.43. Похоронен в Курской области, д. Радубичи.

КОЖИН Алексей Ефимович, род. 1909, с. Закомалдино. Призван в Сов. Армию 1941, Куртамыш. Рядовой. Был в последнем бою в декабре 1941.

КОЖИН Клавдий Иванович, род. 1923, г. Куртамыш. Призван в Сов. Армию 1941, Куртамыш. Рядовой, связной. 104 гв. стрелковый полк. Погиб в бою 16.09.42. Похоронен в г. Волгограде.

КОЖИН Иван Зотеевич, род. д. Редуть. Призван в Сов. Армию 1941, Звериноголовское. Рядовой. Судьба неизвестна.

КОЖИН Петр Наумович, род. 1902, д. Редуть. Призван в Сов. Армию 1942, Звериноголовское. Рядовой. 123 отдельная танковая рота. Был в последнем бою 5.02.42.

КОЖИН Сергей Гурьянович, род. д. Редуть. Призван в Сов. Армию 1941, Звериноголовское. Рядовой. Судьба неизвестна.

КОЖУНОВ Семен Иванович, род. 1905, с. Кушма. Призван в Сов. Армию 1941, Куртамыш. Рядовой. Был в последнем бою в ноябре 1941.

КОЖУХОВ Василий Яковлевич, род. 1917, г. Куртамыш. Призван в Сов. Армию 1941, Куртамыш. Рядовой, стрелок, 936 стрелковый полк, 254 стрелковая дивизия. Умер в госпитале 20.02.44. Похоронен в Тверской области, Бологовский район, д. Заключье.

КОЗАРИН Иван Васильевич, род. 1903, с. Верхнее. Призван в Сов. Армию 1941, Куртамыш. Рядовой. Погиб в плену в Германии в августе 1944.

КОЗИН Максим Захарович, род. 1900, с. Косулино. Призван в Сов. Армию 1941, Куртамыш. Рядовой. Был в последнем бою в апреле 1942.

КОЗЛЕЧКО Федор Гаврилович, род. 1910, с. Нижнее. Призван в Соз. Армию 1941, Куртамыш. Рядовой, стрелок, 436 стрелковый полк, 155 стрелковая дивизия. Погиб в бою 18.04.44. Похоронен на Украине. Тернопольская область, Теребовлянский район, п. Микулинцы.

КОЗЛИКИН Иван Иосифович, род. 1904, с. Таволжанка. Призван в Сов. Армию 1941, Куртамыш. Рядовой, минометчик, 272 стрелковый полк, 123 стрелковая

дивизия. Погиб в бою 9.12.44. Похоронен в Латвии, Салдусский район, д. Курсиши, братское кладбище.

КОЗЛОВ Александр Иванович, род. 1923, г. Куртамыш. Призван в Сов. Армию 1941, Куртамыш. Рядовой. Погиб в бою в мае 1942. Похоронен в Костромской области, Сусанинский район, роща западнее д. Липы.

КОЗЛОВ Владимир Иванович, род. 1910, г. Куртамыш. Призван в Сов. Армию 1941, Куртамыш. Рядовой, стрелок, 1227 стрелковый полк. Погиб в бою 13.08.42. Похоронен в Тверской области, Ржевский район, д. Толмачи.

КОЗЛОВ Иван Михайлович, род. 1905, с. Долговка. Призван в Сов. Армию 1941, Куртамыш. Рядовой, замковый, 1247 стрелковый полк, 377 стрелковая дизизия. Погиб в бою 3.03.44. Похоронен в Эстонии, в районе д. Суур-Мокредш.

КОЗЛОВ Леонид Григорьевич, род. 1925, г. Куртамыш. Призван в Сов. Армию 1943, Куртамыш. Мл. сержант. Погиб в бою в июне 1944. Похоронен в Беларуси, Гомельская область, Рогачевский район, д. Малораль.

КОЗЛОВ Макар Иванович, род. 1908, с. Замшево Волынской области. Призван в Сов. Армию 1941, Куртамыш. Рядовой, стрелок, 971 стрелковый полк, 273 стрелковая дивизия. Погиб в бою 14.08.43. Похоронен в Орловской области, д. Желтоводие.

КОЗЛОВ Михаил Иванович, род. 1923, с. Пресногорьковка Кустанайской области, Казахстан. Призван в Сов. Армию 1942, Куртамыш, Рядовой. Был в последнем бою в феврале 1942.

КОЗЛОВ Яков Федорович, род. 1915, с. Ершовка. Призван в Сов. Армию 1941, Звериноголовское. Рядовой, 1258 стрелковый полк, 378 стрелковая дивизия. Погиб в бою 18.01.44. Похоронен в Новгородской области, Новгородский район, д. Кречевицы.

КОЗЛОВ Яков Федотович, род. 1922, с. Бугровое. Призван в Сов. Армию 1941, Звериноголовское. Рядовой, стрелок, 1256 стрелковый полк, 378 стрелковая дивизия. Погиб в бою 15.08.43. Похоронен в Ленинградской области, Кировский район, с. Поречье.

КОКИН Алексей Ефанович, род. 1909, с. Закомалдино. Призван в Сов. Армию 1941, Куртамыш. Рядовой. Был в последнем бою в октябре 1941.

КОКЛЕЕВ Михаил Тимофеевич, род. 1909, с. Камаган. Призван в Сов. Армию 1938, Звериноголовское. Сержант, командир отделения. Погиб в бою в мае 1945. Похоронен в Молдове, Теленештский район, юго-восточная окраина хут. Ромьи.

КОКОРИН Александр Васильевич, род. 1926, д. Черноборье. Призван в Сов. Армию 1944, Куртамыш. Рядовой. Умер в госпитале в 1945. Похоронен в Молдове, г. Кагул.

КОКОРИН Виктор Алексеевич, род. 1925, г. Куртамыш. Призван в Сов. Армию 1941. Куртамыш. Рядовой. Погиб в бою 11.02.44. Похоронен в Псковской области, Псковский район, д. Саброжи.

КОКОРИН Михаил Иосифович, род. 1918, с. Маслово. Призван в Сов. Армию 1939, Куртамыш. Гв. сержант, 12 гв. стрелковая дивизия. Погиб в бою в июле 1944. Похоронен в Беларуси, 3 км юго-восточнее г. Бреста, братская могила.

КОКОШИН Александр Григорьевич, род. 1914, д. Птичье. Призван в Сов. Армию 1941. Звериноголовское. Ефрейтор, телефонист, воинская часть под номером полевой почты 41140. По-

гиб в бою 12.10.44. Похоронен в Чехо-Словакии, д. Крайне Парубки.

КОКОШИН Александр Иванович, род. 1918, с. Березово. Призван в Сов. Армию 1939, Звериноголовское. Рядовой. Был в последнем бою в декабре 1942.

КОКШАРОВ Александр Павлович, род. 1916, д. Клоктухино. Призван в Сов. Армию 1941, Куртамыш. Рядовой. Был в последнем бою в августе 1941.

КОКШАРОВ Алексей Григорьевич, род. 1907, с. Звериноголовское. Призван в Сов. Армию 1941, Звериноголовское. Рядовой, стрелок, 15 отдельный ученический мотоциклетный полк. Был в последнем бою в июне 1943.

КОКШАРОВ Алексей Осипович, род. 1918, д. Клоктухино. Призван в Сов. Армию 1939, Куртамыш. Рядовой, танкист. Был в последнем бою в декабре 1941.

КОКШАРОВ Антон Степанович, род. 1914, с Нижнее. Призван в Сов. Армию, Куртамыш. Сержант, автомеханик. Погиб в бою в 1945. Похоронен в Польше, г. Мосина, кладбище.

КОКШАРОВ Афонасий Михайлович, род. 1906, д. Узково. Призван в Сов. Армию 1941, Куртамыш. Рядовой. Был в последнем бою в феврале 1942.

КОКШАРОВ Афонасий Филиппович, род. 1914, д. Долговка. Призван в Сов. Армию, Куртамыш. Рядовой, воинская часть под номером полевой почты 4477. Был в последнем бою 29.03.45.

КОКШАРОВ Василий Афонасьевич, род. 1912, с. Нижнее. Призван в Сов. Армию 1941, Куртамыш. Рядовой. Был в последнем бою в августе 1942.

КОКШАРОВ Василий Николаевич, род. 1917, д. Черноборье. Призван в Сов. Армию 1941, Куртамыш. Ефрейтор, 695 зенитный артиллерийский полк, 2 гв. танковый корпус. Погиб в бою в январе 1945. Похоронен в Калининградской области, Правдинский район, п. Дружба.

КОКШАРОВ Григорий Андреевич, род. с. Березово. Призван в Сов. Армию, Куртамыш. Рядовой, стрелок. Погиб в бою в феврале 1945. Похоронен в Польше, ст. Ольташин.

КОКШАРОВ Иван Ефимович, род. 1916, с. Березово. Призван в Сов. Армию 1941, Звериноголовское. Рядовой. Судьба неизвестна.

КОКШАРОВ Иван Николаевич, род. 1912, д. Клоктухино. Призван в Сов. Армию 1941, Куртамыш. Рядовой, стрелок, 102 гв. стрелковый полк, 35 гв. стрелковая дивизия. Погиб в бою 18.12.42. Похоронен в Воронежской области, с. Гадьюче.

КОКШАРОВ Иван Петрович, род. 1908, г. Куртамыш. Призван в Сов. Армию 1941, Куртамыш. Рядовой Погиб в бою в мае 1942. Похоронен в Крымской области, около совхоза «Эрма-Эли».

КОКШАРОВ Иван Платонович, род. 1923, с. Нижнее. Призван в Сов. Армию 1942. Был в последнем бою в 1942.

КОКШАРОВ Илларион Михайлович, род. 1916, д. Острова. Призван в Сов. Армию 1941. Звериноголовское. Рядовой. 44 отдельный инженерный батальон. Был в последнем бою в марте 1942.

КОКШАРОВ Кранид Афонасьевич, род. 1907, с. Нижнее. Призван в Сов. Армию 1941, Куртамыш. Рядовой. Был в последнем бою в декабре 1941.

КОКШАРОВ Максим Степанович, род. 1913, с. Нижнее. Призван в Сов. Армию 1941, Курта-

мыш. Рядовой. Был в последнем бою в августе 1941.

КОКШАРОВ Никифор Павлович, род. 1916, с. Белоногово. Призван в Сов. Армию 1940, Куртамыш. Рядовой. Погиб в бою в августе 1941. Похоронен в Карелии, д. Хатаки.

КОКШАРОВ Николай Евстафьевич, род. 1910, с. Перевалово. Призван в Сов. Армию 1941, Куртамыш. Рядовой. Был в последнем бою в октябре 1941.

КОКШАРОВ Николай Иосифович, род. 1920, д. Клоктухино. Призван в Сов. Армию 1939, Куртамыш. Рядовой. Был в последнем бою в июне 1941.

КОКШАРОВ Николай Федорович, род. 1919, д. Машуковка. Призван в Сов. Армию 1937, Куртамыш. Рядовой. Был в последнем бою в декабре 1941.

КОКШАРОВ Петр Иванович, род. 1914, с. Сосновка. Призван в Сов. Армию 1941, Куртамыш. Рядовой. Был в последнем бою в июле 1941.

КОКШАРОВ Степан Гордеевич, род. 1893, с. Нижнее. Призван в Сов. Армию 1942, Куртамыш. Рядовой. Погиб в бою в декабре 1944. Похоронен в Ленинградской области, г. Сланцы.

КОКШАРОВ Трофим Иванович, род. 1911, д. Белоногово. Призван в Сов. Армию 1941, Куртамыш. Рядовой, стрелок, 423 стрелковый полк. Умер 25.06.44 в медсанбате № 215. Похоронен в Беларуси. Витебская область, Толочинский район, с. Залесье, кладбище.

КОКШАРОВ Трофим Иосифович. род. 1917, д. Клоктухино. Поизван в Сов. Армию 1942, Куртамыш. Рядовой, стрелок, 423 стрелковый полк. Погиб в бою в июне 1944. Похоронен в Беларуси, Витебская область, Шумилинский район, д. Залесье.

КОКШАРОВ Федосий Степанович, род. 1925, с. Нижнее. Призван в Сов. Армию 1942, Куртамыш. Гв. рядовой, 12 гв. механизированная бригада. Погиб в бою в декабре 1943. Похоронен на Украине, Кировоградская область, Новомиргородский район, д. Иванцова.

КОКШАРОВ Яков Платонович, род. 1925, г. Куртамыш. Призван в Сов. Армию 1943, Куртамыш. Ефрейтор, стрелок, 11 механизированный батальон, 2 механизированная бригада. Погиб в бою 27.10.43. Похоронен на Украине, Кировоградская область, п. Новая Прага.

КОЛАЧЕВ Барагаим Алексеевич, род. 1907, с. Прорыв. Призван в Сов. Армию 1941, Звериноголовское. Рядовой, стрелок, 1225 стрелковый полк, 369 стрелковая дивизия. Погиб в бою 29.12.41. Похоронен в Тверской области, Ржевский район, д. Дудино.

КОЛБАСКИН Пантелей Артемьевич, род. 1914, д. Бабрино Дубровинского района Витебской области. Призван в Сов. Армию 1941, Куртамыш. Командир взвода пульроты, I мотострелковый батальон, 56 механизированная бригада. Погиб в бою 2.02.43. Похоронен на Украине, Луганская область, хутор М. Суходол.

КОЛЕСОВ Иван Григорьевич, род. 1902, г. Куртамыш. Призван в Сов. Армию 1941, Куртамыш. Рядовой, 260 зенитная батарея, 369 стрелковая дивизия. Был в последнем бою в январе 1942.

КОЛЕСНИКОВ Алексей Перфирьевич, род. 1912, с. Косулино. Призван в Сов. Армию 1941, Куртамыш. Рядовой. Был в последнем бою в декабре 1941.

КОЛЕСНИКОВ Андриан Николаевич, род. 1911, д. Никольское. Призван в Сов. Армию 1941, Куртамыш. Рядовой, пулеметчик, 1 пулеметная рота, 144 стрелковый

полк, 28 стрелковая дивизия. Погиб в бою 2.11.43. Похоронен в Псковской области, Невельский район, д. Носиково.

КОЛЕСНИКОВ Василий Иванович, род. 1901, с. Косулино. Призван в Сов. Армию 1941, Куртамыш. Рядовой, 1221 стрелковый полк, 367 стрелковая дивизия. Погиб в бою в январе 1942. Похоронен в Карелии, 14 разъезд Кировской железной дороги.

КОЛЕСНИКОВ Георгий Иванович, род. 1916, с. Косулино. Призван в Сов. Армию 1941, Куртамыш. Мл. сержант. Был в последнем бою в 1941 в Польше, под г. Лодзь.

КОЛЕСНИКОВ Григорий Дмитриевич, род. 1910, г. Куртамыш. Призван в Сов. Армию, Звериноголовское. Рядовой, стрелок, 1223 стрелковый полк, 369 стрелковая дивизия. Погиб в бою 30.12.41. Похоронен в Тверской области, д. Грыжное.

КОЛЕСНИКОВ Егор Федорович, род. 1913, с. Обанино. Призван в Сов. Армию 1941, Куртамыш. Рядовой. Был в последнем бою в январе 1944.

КОЛЕСНИКОВ Иван Степанович, род. 1907, д. Коновалово. Призван в Сов. Армию 1941, Куртамыш. Рядовой. Был в последнем бою в сентябре 1941.

КОЛЕСНИКОВ Петр Андреевич, род. 1914, с. Перевалово. Призван в Сов. Армию 1941, Куртамыш. Рядовой, разведчик, 135 гаубичный артиллерийский полк. Погиб в бою в октябре 1944. Похоронен в Польше, Краковская область, Красновский район, с. Любатово.

КОЛЕСНИКОВ Петр Парфирьевич, род. 1907, с. Косулино. Призван в Сов. Армию 1941, Куртамыш. Рядовой. Был в последнем бою в 1941.

КОЛЕСНИКОВ Савелий Капидонович, род. 1915, с. Верхнее. Призван в Сов. Армию 1941, Куртамыш. Рядовой. Был в последнем бою в 1941.

КОЛЕСНИКОВ Семен Федорович, род. 1916, г. Куртамыш. Призван в Сов. Армию 1941, Куртамыш. Сержант, командир отделения, 1015 полк, 285 дивизия. Погиб в бою 11.05.42. Похоронен в Ленинградской области, Киришский район, д. Дубовик.

КОЛМАГОРОВ Григорий Федотович, род. 1914, г. Куртамыш. Призван в Сов. Армию 1942, Куртамыш. Рядовой. Погиб в бою в январе 1942. Похоронен в Орловской области, Мценский район, д. Хутора.

КОЛМАЧЕВ Парфирий Афонасьевич, род. 1901, с. Озерное. Призван в Сов. Армию 1941, Звериноголовское. Рядовой, стрелок, 1225 стрелковый полк, 369 стрелковая дивизия. Погиб в бою 9.01.42. Похоронен в Тверской области, Ржевский район, д. Дунино.

КОЛОБОВ Алексей Павлович, род. 1913, с. Каминское. Призван в Сов. Армию 1941, Куртамыш. Сержант. Погиб в бою в сентябре 1941. Похоронен под г. Великие Луки Псковской области.

КОЛОДКИН Андриян Михайлович, род. 1901, д. Черноборье. Призван в Сов. Армию 1941, Куртамыш. Рядовой, 1221 стрелковый полк, 367 стрелковая дивизия. Погиб в бою 8.01.42. Похоронен в Карелии, Медвежьегорский район, д. Великая губа, братская могила.

КОЛОДКИН Василий Егорович, род. 1900, д. Черноборье. Призван в Сов. Армию 1942, Куртамыш. Погиб в бою 31.01.44. Похоронен в Псковской области, Новосокольнический район, д. Золотково.

КОЛОДКИН Василий Николаевич, род. 1915, г. Куртамыш. Призван в Сов. Армию 1938, Советское. Старшина, командир расчета, 485 минометный полк. Погиб в бою 9.04.44. Похоронен в Крымской области, Красноперекопский район, с. Биюк-Кият.

КОЛОДКИН Виктор Васильевич, род. 1924, г. Куртамыш. Призван в Сов. Армию 1942, Куртамыш. Рядовой. Погиб в бою в декабре 1944. Похоронен в Ленинградской области, д. Большое.

КОЛОДКИН Геннадий Георгиевич, род. 1924, г. Куртамыш. Призван в Сов. Армию 1943, Куртамыш. Рядовой. Был в последнем бою в апреле 1944.

КОЛОДКИН Георгий Васильевич, род. 1893, д. Закомалдино. Призван в Сов. Армию 1942, Куртамыш. Рядовой. Был в последнем бою в августе 1942.

КОЛОДКИН Иван Александрович, род. 1909, с. Чернобобье. Призван в Сов. Армию 1942. Куртамыш. Рядовой. Был в последнем бою в 1944.

КОЛОДКИН Марк Михайлович, род. 1914, г. Куртамыш. Призван в Сов. Армию 1942, Куртамыш. Рядовой, воинская часть под номером полевой почты 11078-Э. Был в последнем бою в январе 1945.

КОЛОДКИН Петр Михайлович, род. 1910, г. Куртамыш. Призван в Сов. Армию 1941, Куртамыш. Рядовой. Был в последнем бою в декабре 1941.

КОЛОДКИН Прокоп Семенович, род. 1907, с. Прорыв. Призван в Сов. Армию 1941, Звериноголовское. Ст. сержант, 132 танковая дивизия. Умер 3.09.43 в медсанбате № 117. Похоронен на Украине, Харьковская область, Готвальдовский район, д. Кр. Поляна.

КОЛОВ Вениамин Степанович, род. 1924, д. Бугровое. Призван в Сов. Армию 1942, Звериноголовское. Рядовой, стрелок, воинская часть под номером полевой почты 15963А. Был в последнем бою в декабре 1943.

КОЛОВ Григорий Николаевич, род. 1920, с. Каминка. Призван в Сов. Армию 1941, Магнитогорск, Челябинской области. Командир. Был в последнем бою в 1945.

КОЛОВ Григорий Петрович, род. 1910, с. Каминское. Призван в Сов. Армию 1941, Куртамыш. Рядовой. Погиб в бою в январе 1942. Похоронен в Тверской области, около д. Захаровка.

КОЛОВ Иван Александрович, род. 1907, с. Каминское. Призван в Сов. Армию 1941. Рядовой. Погиб в бою в январе 1942. Похоронен в Карелии, 14 разъезд Кировской железной дороги.

КОЛОВ Иван Иванович, род. 1908, д. Бугровое. Призван в Сов. Армию 1941, Куртамыш. Рядовой. Погиб в бою 7.10.43. Похоронен в Новгородской области, Чудовский район, д. Мясной Бор.

КОЛОВ Иван Яковлевич, род. 1925, с. Бугровое. Призван в Сов. Армию 1943, Куртамыш. Рядовой, танкист, 830 стрелковый полк. 238 стрелковая дивизия. Погиб в бою 9.04.44. Похоронен в Беларуси, Могилевская область, Быховский район, д. Красница.

КОЛОВ Михаил Степанович, род. 1926, д. Бугровое. Призван в Сов. Армию 1944, Звериноголовское. Мл. сержант, 408 стрелковый полк, 1 стрелковая дивизия. Погиб в бою в январе 1945. Похоронен в Польше, 400 м восточнее д. Воля, могила 320.

КОЛОВ Николай Петрович, род. 1922, с. Ярки. Призван в Сов. Армию 1941, Куртамыш. Рядовой, автоматчик, 1022 стрелковый полк, 269 стрелковая диви-

зия. Погиб в бою 15.03.42. Похоронен в Орловской области, д. Тросниково.

КОЛОВ Петр Евстафьевич, род. 1924, с. Каминское. Призван в Сов. Армию 1942, Куртамыш. Рядовой, 230 стрелковая дивизия. Погиб в бою в сентябре 1943. Похоронен на Украине, Запорожская область, Васильевский район, п. Волково.

КОЛОВ Петр Прохорович, род. 1907, с. Бугровое. Призван в Сов. Армию 1941, Звериноголовское. Рядовой, стрелок, 392 стрелковый полк. Погиб в бою 26.04.43. Похоронен в Ленинградской области, п. Бокситогорск, кладбище, могила № 42.

КОЛОВ Степан Григорьевич, род. 1924, с. Бугровое. Призван в Сов. Армию Звериноголовское. Рядовой, стрелок, 27 медсанбригада. Погиб в бою 18.04.44. Похоронен в Беларуси, Гродненская область, Городненский район, с. Иссакув.

КОЛОВ Степан Иванович, род. 1900, с. Бугровое. Призван в Сов. Армию 1941, Звериноголовское. Рядовой. Погиб в бою в январе 1942, Похоронен в г. Ржеве, Тверской области.

КОЛОВ Степан Степанович, род. 1906, д. Бугровое. Призван в Сов. Армию 1941, Звериноголовское. Рядовой. Володарский стрелковый полк, 3 батальон. Был в последнем бою в январе 1942.

КОЛОВ Федор Федотович, род. д. Редуть. Призван в Сов. Армию 1941, Звериноголовское. Рядовой. Умер в госпитале 18.12.42. Похоронен в Тверской области, Ржевский район, д. Сытьково.

КОЛОВ Яков Андреевич, род. 1901, с. Бугровое. Призван в Сов. Армию 1941, Звериноголовское. Рядовой, стрелок, 939 стрелковый полк, 259 стрелковая дивизия. Был в последнем бою 3.11. 41.

КОЛОВ Яков Петрович, род. 1906, с. Бугровое. Призван в Сов. Армию 1941, Звериноголовское. Рядовой. Был в последнем бою в октябре 1941.

КОЛОВ Яков Федотович, род. 1922, д. Бугровое. Призван в Сов. Армию 1943, Звериноголовское. Рядовой, мл. сержант, 378 стрелковая дивизия. Умер 16.04.44 в госпитале № 3519. Похоронен в Тюменской области, г. Заводоуковск, кладбище, могила № 288.

КОЛОМИН Анатолий Андреевич, род. 1912, г. Куртамыш. Призван в Сов. Армию 1941, Куртамыш. Рядовой. Был в последнем бою в сентябре 1941.

КОЛОТКИН Иван Александрович, род. 1903, д. Черноборье. Призван в Сов. Армию, Куртамыш. Рядовой. Был в последнем бою в сентябре 1944.

КОЛОТКИН Михаил Михайлович, род. 1897, с. Закомалдино. Призван в Сов. Армию 1941, Куртамыш. Рядовой, 46 отдельная стрелковая бригада. Погиб в бою в марте 1942. Похоронен в Новгородской области, Старорусский район, 2 км восточнее д. Чириково, в лесу.

КОЛОТОВКИН Павел Дмитриевич, род. 1910, с. Камыши. Призван в Сов. Армию 1941, Куртамыш. Рядовой, ездовой, 2 особый стрелковый батальон. Погиб в бою 12.01.43. Похоронен в Краснодарском крае, Новокубанский район, с. Гапоновка.

КОЛОТОВКИН Яков Иванович, род. 1908, г. Куртамыш. Призван в Сов. Армию 1941, Куртамыш. Рядовой. Был в последнем бою в январе 1942.

КОЛОТОВКИН Яков Трофимович, род. 1914, с. Курмыши. Призван в Сов. Армию 1941. Курта-

мыш. Рядовой. Был в последнем бою в апреле 1942.

КОЛТАШЕВ Артем Павлович, род. 1899, с. Каминка. Призван в Сов. Армию 1941, Звериноголовское. Рядовой. Умер в госпитале в 1943.

КОЛТАШЕВ Павел Николаевич, род. 1912, с. Белое. Призван в Сов. Армию 1941, Звериноголовское. Рядовой. Был в последнем бою в октябре 1941.

КОЛУПАЕВ Анатолий Алексеевич, род. 1919, г. Куртамыш. Призван в Сов. Армию, Куртамыш. Погиб в бою в мае 1942. Похоронен в Новгородской области, Демянский район, 2,5 км восточнее д. Кирилловщины, в лощине у дороги.

КОЛУПАЕВ Андрей Кронидович, род. 1923, г. Куртамыш. Призван в Сов. Армию 1941, Куртамыш. Рядовой, автоматчик, 9 гв. танковая бригада. Погиб в бою 9.01.45. Похоронен в Венгрии, г. Секешфехервар.

КОЛУПАЕВ Андрей Павлович, род. 1910, д. Приречное. Призван в Сов. Армию 1941, Куртамыш. Рядовой. Был в последнем бою в декабре 1941.

КОЛУПАЕВ Иван Архипович, род. 1909, д. Коновалово. Призван в Сов. Армию 1941, Куртамыш. Рядовой, 256 стрелковый полк. Умер в августе 1943 в эвакогоспитале № 3412. Похоронен в Ленинградской области, Тихвинский район, п. Бокситогорск.

КОЛУПАЕВ Иван Павлович, род. 1913, д. Куртамыш. Призван в Сов. Армию 1941, Куртамыш. Рядовой. Погиб в бою в марте 1942. Похоронен в Ленинградской области, в районе высоты Добрая.

КОЛУПАЕВ Константин Кузьмич, род. 1907, д. Тамтинат Ярского района. Призван в Сов. Армию 1941, Куртамыш. Рядовой. Погиб в бою в январе 1943. Похоронен в Ленинградской области, Кировский район, 1,5 км северо-западнее д. Липка.

КОЛУПАЕВ Макар Дементьевич, род. 1905, с. Ярки. Призван в Сов. Армию 1941, Куртамыш. Рядовой. Был в последнем бою в июне 1943.

КОЛУПАЕВ Михаил Васильевич, род. 1910, с. Ярки. Призван в Сов. Армию 1941, Куртамыш. Рядовой. Был в последнем бою в октябре 1941.

КОЛУПАЕВ Нестер Павлович, род. 1920, с. Ярки. Призван в Сов. Армию, Куртамыш. Рядовой, стрелок, 967 стрелковый полк, 273 стрелковая дивизия. Погиб в бою 24.09.42. Похоронен в Псковской области, Невельский район, с. Спас-Болоздымь.

КОЛУПАЕВ Павел Степанович, род. 1900, Куртамыш. Призван в Сов. Армию 1941, Куртамыш. Рядовой. Погиб в бою в сентябре 1942. Похоронен в Волгоградской области, Городищенский район.

КОЛУПАЕВ Порфирий Никифорович, род. 1909, г. Куртамыш. Призван в Сов. Армию 1941, Куртамыш. Рядовой. Погиб в бою в марте 1944. Похоронен в Тверской области, Ржевский район, д. Хряпино.

КОЛУПАЕВ Петр Дмитриевич, род. 1917, д. Приречное. Призван в Сов. Армию 1938, Куртамыш. Рядовой. Был в последнем бою в ноябре 1942.

КОЛУПАЕВ Петр Павлович, род. 1909, д. Приречное. Призван в Сов. Армию 1941, Куртамыш. Рядовой, 911 стрелковый полк. Был в последнем бою в декабре 1941.

КОЛУПАЕВ Поликарп Архипович, род. 1918, с. Ярки. Призван в Сов. Армию 1941, Куртамыш. Рядовой, стрелок. Был в последнем бою в июле 1941.

КОЛУПАЕВ Степан Михайлович, род. 1919, г. Куртамыш. Призван в Сов. Армию 1941, Куртамыш. Мл. сержант, командир отделения, 933 стрелковый полк, 254 стрелковая дивизия. Погиб в бою 21.12.41. Похоронен в Новгородской области, Демянский район, д. Вершинка.

КОЛУПАЕВ Федор Данилович, род. 1920, д. Приречное. Призван в Сов. Армию 1940, Куртамыш. Рядовой, пехотинец. Был в последнем бою в апреле 1945.

КОЛУПАЕВ Федор Дмитриевич, род. 1912, Призван в Сов. Армию 1941, Куртамыш. Рядовой. Погиб в бою в марте 1942. Похоронен в Ленинградской области, 5 км юго-восточнее д. Красная Горка.

КОЛУПАЕВ Федор Михайлович, род. 1895, д. Приречное. Призван в Сов. Армию 1942, Куртамыш. Рядовой. Был в последнем бою в январе 1944.

КОЛЧИН Федор Евсеевич, род. 1908, г. Куртамыш. Призван в Сов. Армию 1941, Куртамыш. Старшина, 503 стрелковый полк. Погиб в бою в апреле 1944. Похоронен в Беларуси, Витебская область, Дубровенский район, д. Рассавно.

КОЛЫШЕВ Валентин Иосипович, род. 1925, д. Фроловка. Призван в Сов. Армию, Куртамыш. Рядовой, стрелок, 3 мотострелковый батальон, 3 гв. мотострелковая бригада. Погиб в бою в январе 1944. Похоронен в Беларуси, Гродненская область, Островецкий район, д. Древеники.

КОМАРДИН Григорий Андреевич, род. 1912, с. Кислое. Призван в Сов. Армию 1941, Куртамыш. Рядовой. Был в последнем бою в августе 1943.

КОМАРОВ Александр Павлович, род. 1922. Рядовой. Был в последнем бою в марте 1942.

КОМАРОВ Александр Яковлевич, род. 1913, с. Звериноголовское. Призван в Сов. Армию 1941, Звериноголовское. Рядовой, 609 стрелковый полк, 139 стрелковая дивизия. Погиб в бою 18.08.42. Похоронен в Тверской области, д. Старцево.

КОМАРОВ Алексей Васильевич, род. 1911, д. Кислое. Призван в Сов. Армию 1941, Куртамыш. Рядовой. Был в последнем бою в сентябре 1942.

КОМАРОВ Василий Васильевич, род. 1900, д. Кислое. Призван в Сов. Армию 1941, Куртамыш. Рядовой. Был в последнем бою в сентябре 1942.

КОМАРОВ Григорий Васильевич, род. 1909, д. Кислое. Призван в Сов. Армию 1941, Куртамыш. Рядовой. Был в последнем бою в январе 1942.

КОМАРОВ Григорий Павлович, род. 1908, д. Острова. Призван в Сов. Армию 1942, Звериноголовское. Рядовой. Был в последнем бою в ноябре 1943.

КОМАРОВ Григорий Филиппович, род. 1906, д. Кислое. Призван в Сов. Армию 1941, Куртамыш. Рядовой. Был в последнем бою в марте 1942.

КОМАРОВ Иван Григорьевич, род. 1908, д. Кислое. Призван в Сов. Армию 1942, Куртамыш. Рядовой. Был в последнем бою в декабре 1942.

КОМАРОВ Иван Павлович, род. 1905, д. Острова. Призван в Сов. Армию 1941, Звериноголовское. Рядовой. Был в последнем бою в 1942.

КОМАРОВ Иван Яковлевич, род. 1906, д. Лопатино Звериноголовского района. Призван в Сов. Армию 1941, Звериноголовское. Рядовой. Был в последнем бою в мае 1943.

КОМАРОВ Николай Федорович, род. 1900, с. Березово. Призван в Сов. Армию Куртамыш. Рядовой, 1225 стрелковый полк, 369 стрелковая дивизия. Был в последнем бою в январе 1942.

КОМАРОВ Павел Васильевич, род. 1917, д. Калиновка. Призван в Сов. Армию 1941, Звериноголовское. Сержант, командир отделения, 1095 стрелковый полк. Погиб в бою 19.07.43. Похоронен на Украине, Луганская область, хутор Боровской.

КОМАРОВ Павел Павлович, род. 1910, д. Лопатино Звериноголовского района. Призван в Сов. Армию 1941, Звериноголовское. Рядовой. Был в последнем бою в январе 1942.

КОМАРСКИХ Александр Тимофеевич, род. 1926, д. Чернавское Глядянского района. Призван в Сов. Армию 1944, Куртамыш. Рядовой, танкист, воинская часть под номером полевой почты 43111. Был в последнем бою в декабре 1944.

КОМИССАРОВ Никита Константинович, род. д. Фроловка. Призван в Сов. Армию Куртамыш. Был в последнем бою в сентябре 1942.

КОМИССАРОВ Николай Иванович, род. 1916, с. Долговка. Призван в Сов. Армию Куртамыш. Был в последнем бою в июне 1942.

КОМЛЕВ Василий Васильевич, род. 1912, с. Прорыв. Призван в Сов. Армию 1941, Звериноголовское. Рядовой, воинская часть под номером полевой почты 66507-С. Был в последнем бою в феврале 1944.

КОМЛЕВ Никифор Васильевич, род. с. Прорыв. Призван в Сов. Армию 1941, Куртамыш. Рядовой, Умер в декабре 1942 в госпитале № 868.

КОМОГОРОВ Григорий Федорович, род. 1914. Призван в Сов. Армию Куртамыш. Рядовой. Погиб в бою в январе 1942. Похоронен в Орловской области, Мценский район, д. Хутора.

КОНАЕВ Борис Борисович, род. 1924, г. Куртамыш. Призван в Сов. Армию 1942, Куртамыш. Лейтенант. Погиб в бою в январе 1945. Похоронен в Калининградской области, д. Лиман.

КОНДРАКОВ Александр Александрович, род. 1912, г. Копейск Челябинской области. Призван в Сов. Армию 1941, Куртамыш. Рядовой. Был в последнем бою в марте 1942.

КОНДРАКОВ Иван Николаевич, род. 1901, д. Кипель Юргамышского района. Призван в Сов. Армию 1941, Куртамыш. Погиб в бою в январе 1942. Похоронен в Карелии, 14 разъезд Кировской железной дороги.

КОНДРАТОВ Николай Осипович, род. 1906, д. Таволжанка. Призван в Сов. Армию 1941, Куртамыш. Рядовой. Был в последнем бою в августе 1941.

КОНДРАТОВ Семен Васильевич, род. 1905, д. Острова. Призван в Сов. Армию 1941, Звериноголовское. Гв. рядовой, пулеметчик, 143 гв. стрелковый полк, 48 гв. стрелковая дивизия. Погиб в бою 16.01.45. Похоронен в Калининградской области, Нестеровский район, с. Ясная Поляна.

КОНДРАТЬЕВ Иван Михайлович, род. 1910, г. Куртамыш. Призван в Сов. Армию 1941, Куртамыш. Гв. сержант, командир отделения, 104 гв. стрелковый полк, 36 гв. стрелковая дивизия. Был в последнем бою 16.09.42.

КОНДРАТЬЕВ Николай Николаевич, род. 1915, с. Нижнее. Призван в Сов. Армию 1941, Куртамыш. Рядовой. Был в последнем бою в декабре 1941.

КОНДРАШИН Агафон Сидорович, род. 1905, д. Сосновка. Призван в Сов. Армию 1941, Куртамыш. Рядовой. Был в последнем бою в 1941.

КОНДРАШИН Григорий Васильевич, род. 1905, д. Сосновка. Призван в Сов. Армию 1941, Куртамыш. Рядовой. Был в последнем бою в 1941.

КОНДРАШИН Егор Григорьевич, род. 1921, д. Сосновка. Призван в Сов. Армию 1941, Куртамыш. Рядовой. Был в последнем бою в июле 1941.

КОНДРАШИН Меркурий Николаевич, род. 1912, г. Куртамыш. Призван в Сов. Армию 1941, Куртамыш. Рядовой. Был в последнем бою в декабре 1941.

КОНДРАШИН Степан Никитович, род. 1917, с. Сосновка. Призван в Сов. Армию, Курган. Рядовой, сапер, 377 отдельный минно-саперный батальон. Был в последнем бою 8.08.42 на правом берегу р. Дон.

КОНДРАШИН Феопент Сергеевич, род. 1900, д. Сосновка. Призван в Сов. Армию 1941, Куртамыш. Рядовой. Был в последнем бою в декабре 1941.

КОНЕВ Михаил Федорович, род. 1906, с. Прорыв. Призван в Сов. Армию 1941, Звериноголовское. Рядовой. Был в последнем бою в июле 1943.

КОНЕВ Петр Пантелеевич, род. 1926, с. Прорыв. Призван в Сов. Армию Звериноголовское. Мл. сержант, 64 отдельная гв. танковая бригада, 1 гв. танковая армия. Погиб в бою в апреле 1945. Похоронен в Германии, м. Элиземхоф.

КОННОВ Александр Михайлович, род. 1900, д. Новомировка. Призван в Сов. Армию 1941, Куртамыш. Рядовой. Погиб в бою в декабре 1943. Похоронен в Псковской области, Пустошкинский район, 400 м восточнее высоты 175,3.

КОНОВАЛОВ Дмитрий Иванович, род. 1905, г. Куртамыш. Призван в Сов. Армию 1941, Куртамыш. Рядовой. Был в последнем бою в марте 1942.

КОНОВАЛОВ Михаил Петрович, род. 1923, д. Долговка. Призван в Сов. Армию 1941, Кыштым Челябинской области. Рядовой, стрелок. Судьба неизвестна.

КОНОВАЛОВ Петр Васильевич, род. 1904, с. Долговка. Призван в Сов. Армию Куртамыш. Был в последнем бою в октябре 1942.

КОНОВЕЦ Алексей Харитонович, род. 1904, д. Чесноковка. Призван в Сов. Армию 1941, Звериноголовское. Рядовой. Был в последнем бою в 1941.

КОНОВЦЕВ Александр Харитонович, род. 1907, д. Чесноковка. Призван в Сов. Армию 1941, Звериноголовское. Рядовой. Был в последнем бою в марте 1942.

КОНОНЕНКО Иван Фирсович, род. 1908, с. Березово. Призван в Сов. Армию Звериноголовское. Рядовой, стрелок, 1225 стрелковый полк, 369 стрелковая дивизия. Погиб в бою в январе 1942. Похоронен в Тверской области, Ржевский район, д. Дужино.

КОНОНОВ Александр Михайлович, род. 1900, г. Куртамыш. Призван в Сов. Армию 1941, Куртамыш. Рядовой, воинская часть под номером полевой почты 24613. Погиб в бою 6.12.43. Похоронен в Псковской области, Пустошкинский район, д. Шалихово.

КОНОНОВ Александр Николаевич, род. 1925, Куртамыш. Призван в Сов. Армию 1942, Куртамыш. Сержант, 283 гв. стрелковый полк, 94 гв. стрелковая дивизия. Погиб в бою в декабре 1943. Похоронен на Украине, Кировоградская область, Новгород-

ковский район, с. Ингуль-Каменка.

КОНОНОВ Георгий Яковлевич, род. 1915, г. Самара. Призван в Сов. Армию 1942, Челябинск. Рядовой. Был в последнем бою в декабре 1942.

КОНОНОВ Павел Никифорович, род. 1901, г. Куртамыш. Призван в Сов. Армию 1941, Курган. Рядовой, 1227 стрелковый полк, 369 стрелковая дивизия. Был в последнем бою 17.01.42.

КОНЫШЕВ Алексей Федорович, род. 1895, с. Озерное. Призван в Сов. Армию Звериноголовское. Рядовой, стрелок, 238 стрелковая дивизия. Погиб в бою 13.02.43. Похоронен в Тульской области, южнее с. Пешлыково, братская могила.

КОНЫШЕВ Иван Викторович, род. 1914, с. Озерное. Призван в Сов. Армию 1941, Звериноголовское. Рядовой. Был в последнем бою в феврале 1942.

КОНЫШЕВ Кирилл Данилович, род. 1904, с. Разломайка Глядянского района. Призван в Сов. Армию 1943, Куртамыш. Рядовой. Был в последнем бою в марте 1945.

КОНЫШЕВ Леонид Иванович, род. 1911, с. Озерное. Призван в Сов. Армию 1941, Звериноголовское. Сержант, пулеметчик, воинская часть под номером полевой почты 2487. Был в последнем бою в феврале 1942.

КОНЫШЕВ Никифор Илларионович, род. 1892, с. Озерное. Призван в Сов. Армию 1941, Звериноголовское. Рядовой, 13 стрелковый полк, 2 стрелковая дивизия. Был в бою 1.06.42.

КОНЫШЕВ Павел Викторович, род. 1912, с. Озерное. Призван в Сов. Армию 1941, Звериноголовское. Рядовой. Был в последнем бою в феврале 1942.

КОНЫШЕВ Павел Яковлевич, род. с. Озерное. Призван в Сов. Армию 1941, Куртамыш. Рядовой. Погиб в бою 4.10.44. Похоронен в Польше, д. Буде-Победовка.

КОНЫШЕВ Умпорий Иванович, род. 1925, с. Закоулово. Призван в Сов. Армию 1943, Куртамыш. Мл. сержант. Погиб в бою в мерте 1944. Похоронен на Украине, Хмельницкая область, г. Староконстантиновск, Холм славы.

КОНЮШИХИН Леонид Степанович, род. 1922, Амурская область, ст. Завитки. Призван в Сов. Армию 1940, Куртамыш. Мл. лейтенант, летчик, 163 истребительный полк. Погиб в бою в апреле 1944. Был сбит зенитной артиллерией на Украине, Волынская область, Ковельский район.

КОПАСОВ Василий Григорьевич, род. 1920, с. Каминка. Призван в Сов. Армию 1941, Звериноголовское. Рядовой. Был в последнем бою в декабре 1941.

КОПАСОВ Иван А., род. 1905, с. Прорыв. Призван в Сов. Армию Звериноголовское. Рядовой, санитар, 1225 стрелковый полк, 309 стрелковая дивизия. Был в последнем бою в феврале 1942.

КОПАСОВ Иван Дмитриевич, род. 1905, с. Бугровое. Призван в Сов. Армию 1941. Был в последнем бою 22.04.42.

КОПТЫРЕВ А. А., род. с. Костылево. Рядовой Погиб в бою 14.04.43. Похоронен в Германии, севернее нас. пункта Ордвиг.

КОПЫЛОВ Григорий Тимофеевич, род. 1916, г. Куртамыш. Призван в Сов. Армию 1941, Куртамыш. Рядовой. Был в последнем бою в августе 1942.

КОПЫЛОВ Иван Борисович, род. 1924, д. Лебяжье. Призван в Сов. Армию 1942, Куртамыш. Рядовой, стрелок, 1013 стрелковый полк, 285 стрелковая диви-

зия. Погиб в бою 17.01.44. Похоронен в Ленинградской области, Тосненский район, д. Городыня, кладбище.

КОПЫЛОВ Николай Николаевич, род. 1900, с. Прорыв. Призван в Сов. Армию 1941, Куртамыш. Рядовой. Погиб в бою в феврале 1942. Похоронен под г. Москвой.

КОРБОЛИН Александр Григорьевич, род. 1914, с. Пушкино. Призван в Сов. Армию 1941, Куртамыш. Рядовой. Был в последнем бою в марте 1942.

КОРБОЛИН Александр Дмитриевич, род. 1924, с. Пушкино. Призван в Сов. Армию 1941, Куртамыш. Рядовой. Судьба неизвестна.

КОРБОЛИН Александр Ефимович, род. 1910, с. Пушкино. Призван в Сов. Армию 1939, Куртамыш. Рядовой, стрелок, 120 гв. стрелковый полк, 39 гв. стрелковая дивизия. Погиб в бою 21.07.44. Похоронен в Польше, Люблинское воеводство, с. Кураналив.

КОРБОЛИН Александр Семенович, род. 1921, д. Приречное. Призван в Сов. Армию Куртамыш. Рядовой. Был в последнем бою в декабре 1941.

КОРБОЛИН Александр Степанович, род. 1921, д. Приречное. Призван в Сов. Армию Куртамыш. Рядовой. Был в последнем бою в сентябре 1941.

КОРБОЛИН Алексей Иванович, род. 1900, с. Пушкино. Призван в Сов. Армию 1941, Куртамыш. Рядовой. Был в последнем бою в марте 1942.

КОРБОЛИН Виктор Васильевич, род. 1907, с. Долговка. Призван в Сов. Армию 1941, Куртамыш. Рядовой, 34 стрелковый полк. Умер в госпитале в мае 1943. Похоронен в Ленинградской области, г. Колпино.

КОРБОЛИН Дмитрий Ефимович, род. 1908, с. Пушкино. Призван в Сов. Армию 1941, Куртамыш. Рядовой. Был в последнем бою в апреле 1942.

КОРБОЛИН Захар Ефимович, род. 1904, с. Пушкино. Призван в Сов. Армию 1941, Куртамыш. Рядовой, воинская часть под номером полевой почты 1673. Был в последнем бою в апреле 1943.

КОРБОЛИН Иван Васильевич, род. 1902, с. Пушкино. Призван в Сов. Армию 1941, Куртамыш. Рядовой, командир отделения, 1221 стрелковый полк, 367 стрелковая дивизия. Был в последнем бою 6.01.42.

КОРБОЛИН Милентий Антонович, род. 1909, с. Пушкино. Призван в Сов. Армию 1941, Куртамыш. Рядовой. Был в последнем бою в январе 1942.

КОРБОЛИН Николай Васильевич, род. 1924, с. Пушкино. Призван в Сов. Армию 1942, Куртамыш. Рядовой. Погиб в бою в сентябре 1942. Похоронен в Смоленской области, Духовщинский район, д. Тимановка.

КОРБОЛИН Степан Семенович, род. 1918, с. Пушкино. Призван в Сов. Армию 1939, Куртамыш. Рядовой. Был в последнем бою в феврале 1942.

КОРГАПОЛОВ Алексей Григорьевич. Рядовой. Был в последнем бою в марте 1942.

КОРГИН Николай Никитович, род. 1909, с. Каминка. Призван в Сов. Армию, Куртамыш. Рядовой, стрелок, 1227 стрелковый полк, 369 стрелковая дивизия. Был в последнем бою в январе 1942.

КОРЕЛИН Владимир Константинович, род. 1910, с. Каминское. Призван в Сов. Армию 1941, Куртамыш. Был в последнем бою в 1941.

КОРЕЛИН Григорий Григорьевич, род. 1900, с. Каминское. Призван в Сов. Армию 1941, Куртамыш. Был в последнем бою в 1942.

КОРЕЛИН Николай Андреевич, род. 1898, с. Каминское. Призван в Сов. Армию 1942, Куртамыш. Рядовой. Был в последнем бою в 1943 на Орловском направлении.

КОРЕЦКИЙ Адам Давыдович, род. 1908, с. Советское. Призван в Сов. Армию 1941, Куртамыш. Мл. сержант, 57 стрелковый полк. Погиб в бою в августе 1942. Похоронен в Тверской области, г. Зубцов, воинское кладбище.

КОРКИН Михаил Григорьевич, род. 1901, с. Каминское. Призван в Сов. Армию 1941, Куртамыш. Рядовой, 123 отдельный танковый полк, 39 армия. Был в последнем бою 5.02.42 у Ржева Тверской области.

КОРКИН Петр Сергеевич, род. 1900. Призван в Сов. Армию 1941, Звериноголовское. Погиб в бою в 1942. Похоронен в Московской области, г. Егорьевск, братская могила.

КОРКОДИНОВ Василий Александрович, род. 1913, с. Пепелино. Призван в Сов. Армию 1941, Магнитогорск Челябинской области. Рядовой, стрелок, воинская часть под номером полевой почты 137. Был в последнем бою в июле 1942.

КОРМУШКИН Леонтий Фролович, род. 1903, с. Озерное. Призван в Сов. Армию 1942, Звериноголовское. Рядовой, стрелок, 751 стрелковый полк, 165 стрелковая дивизия. Погиб в бою 5.06.42. Похоронен в Новгородской области, Чудовский район, д. Мясной Бор.

КОРНЕВ Антон Дмитриевич, род. 1926, с. Косулино. Призван в Сов. Армию 1943, Куртамыш. Ефрейтор, снайпер. Умер 27.10.44 в госпитале № 2019. Похоронен в г. Псков, ул. Юбилейная, братское захоронение.

КОРНЕВ Дмитрий Иванович, род. 1900, с. Косулино. Призван в Сов. Армию 1941, Куртамыш. Рядовой. Был в последнем бою в 1942.

КОРНЕВ Иван Никифорович, род. 1908, с. Косулино. Призван в Сов. Армию Куртамыш. Рядовой. Умер в госпитале в августе 1942. Похоронен в Тверской области, Зубцовский район, д. Ельгино, братская могила.

КОРНЕВ Михаил Данилович, род. 1906, с. Косулино. Призван в Сов. Армию 1941, Куртамыш. Рядовой. Был в последнем бою в марте 1942.

КОРНЕВ Степан Григорьевич, род. 1920, с. Косулино. Призван в Сов. Армию 1940, Куртамыш. Рядовой. Был в последнем бою в августе 1942.

КОРНЕВ Степан Иосифович, род. 1908, с. Косулино. Призван в Сов. Армию 1941, Куртамыш. Рядовой. Был в последнем бою в марте 1942.

КОРНЕЛЮК Федор Дмитриевич, род. 1908, с. Закоулово. Призван в Сов. Армию 1941, Куртамыш. Рядовой, 869 стрелковый полк. Был в последнем бою в декабре 1941.

КОРНИЕНКО Федор Дмитриевич, род. 1912, ст. Марганец Днепропетровской области. Призван в Сов. Армию 1941, Куртамыш. Рядовой, воинская часть под номером полевой почты 9322. Был в последнем бою в декабре 1942.

КОРНИКОВ Георгий Иванович. Призван в Сов. Армию Куртамыш. 230 артиллерийский полк. Был в последнем бою в марте 1943.

КОРНОВ Василий Авакумович, род. 1921, с. Белоногово. Призван в Сов. Армию 1944. Рядовой. Был в последнем бою в 1944.

КОРНОВ Николай Акимович, род. 1925, п. Короновка Иглинского района. Призван в Сов. Армию 1942, Куртамыш. Рядовой, стрелок. Был в последнем бою в декабре 1943.

КОРОБЕЙНИКОВ Валерий Георгиевич, род. 1923, д. Редуть. Призван в Сов. Армию 1941, Куртамыш. Лейтенант, начальник разведки дивизиона, 208 полк, 12 артиллерийская дивизия. Погиб в бою 12.11.43. Похоронен в Беларуси, Гомельская область, Лоевский район, д. Волкоманка.

КОРОБЕЙНИКОВ Геннадий Петрович, род. 1911, с. Жуково. Призван в Сов. Армию 1941, Куртамыш. Мл. сержант, 931 стрелковый полк, 240 стрелковая дивизия. Был в последнем бою 7.10.44.

КОРОБИЦИН Григорий Антипович, род. 1913, д. Редуть. Призван в Сов. Армию 1941, Звериноголовское. Ефрейтор, стрелок. Был в последнем бою в августе 1945.

КОРОБИЦИН Илья Павлович, род. 1919, д. Редуть. Призван в Сов. Армию 1941, Звериноголовское. Рядовой. Был в последнем бою в декабре 1941.

КОРОБИЦИН Петр Павлович, род. 1900, с. Редуть. Призван в Сов. Армию Звериноголовское. Рядовой, 1225 стрелковый полк. Был в последнем бою в апреле 1942.

КОРОБОВ Сергей Павлович, род. 1902, с. Маслово. Призван в Сов. Армию 1941, Куртамыш. Рядовой. Был в последнем бою в феврале 1942.

КОРОВИН Василий Николаевич, род. 1905, г. Куртамыш. Призван в Сов. Армию 1941, Копейск Челябинской области. Рядовой, стрелок. Был в последнем бою в мае 1942.

КОРОВИН Виктор Павлович, род. 1919. Призван в Сов. Армию 1939, Куртамыш. Лейтенант. Был в последнем бою в марте 1942.

КОРОВИН Михаил Александрович, род. 1912, г. Куртамыш. Призван в Сов. Армию 1941, Куртамыш. Рядовой. Был в последнем бою в октябре 1941.

КОРОВИН Нефантий Прокопьевич, род. 1913, д. Грызаново. Призван в Сов. Армию 1941, Куртамыш. Сержант, командир отделения. Был в последнем бою в октябре 1942.

КОРОЛЕВ Александр Андреевич, род. 1895, Куртамыш. Призван в Сов. Армию 1941, Куртамыш. Мл. сержант, 287 стрелковый полк, 51 стрелковая дивизия. Погиб в бою в июне 1944. Похоронен в Беларуси, Витебская область, Оршанский район, южная окраина д. Гребенево-2.

КОРОЛЕВ Александр Иванович, род. 1916, с. Закоулово. Призван в Сов. Армию 1941, Куртамыш. Рядовой, шофер, 262 отдельный автотранспортный батальон, 22 армия. Был в последнем бою 23.08.41.

КОРОЛЕВ Артемий Кириллович, род. 1906, с. Закоулово. Призван в Сов. Армию 1941, Куртамыш. Рядовой, 1225 стрелковый полк, 369 стрелковая дивизия. Был в последнем бою в 1942.

КОРОЛЕВ Валерий Дмитриевич, род. 1923, с. Закоулово. Призван в Сов. Армию 1942, Куртамыш. Старшина. Погиб в бою в январе 1945. Похоронен в Германии, с. Рютезен.

КОРОЛЕВ Василий Георгиевич, род. 1899, г. Куртамыш. Призван в Сов. Армию 1942,

Куртамыш. Рядовой. Был в последнем бою в декабре 1944.

КОРОЛЕВ Вениамин Михайлович, род. 1912, г. Куртамыш. Призван в Сов. Армию 1941, Куртамыш. Рядовой. Был в последнем бою в феврале 1943.

КОРОЛЕВ Владимир Александрович, род. 1911, г. Куртамыш. Призван в Сов. Армию 1941. Рядовой, связист, 1289 стрелковый полк. Был в последнем бою в январе 1942.

КОРОЛЕВ Дмитрий Никифорович, род. 1912, с. Закоулово. Призван в Сов. Армию 1941, Куртамыш. Рядовой. Был в последнем бою в июле 1944.

КОРОЛЕВ Иван Васильевич, род. 1920, г. Куртамыш. Призван в Сов. Армию 1940, Куртамыш. Рядовой, 1221 стрелковый полк, 367 стрелковая дивизия. Погиб в бою 6.02.42. Похоронен в Карелии, Медвежьегорский район, 14 разъезд Кировской железной дороги.

КОРОЛЕВ Иван Михайлович, род. 1916, г. Куртамыш. Призван в Сов. Армию 1941, Куртамыш. Рядовой. Умер в госпитале в сентябре 1943. Похоронен на Украине, в Харьковской области, г. Балаклея, братское кладбище.

КОРОЛЕВ Иван Федорович, род. 1914, г. Куртамыш. Призван в Сов. Армию 1941, Куртамыш. Рядовой. Был в последнем бою в декабре 1941.

КОРОЛЕВ Николай Андреевич, род. 1912, г. Куртамыш. Призван в Сов. Армию 1941, Куртамыш. Рядовой. Был в последнем бою в декабре 1941.

КОРОЛЬКОВ Григорий Григорьевич, род. 1925, с. Озерное. Призван в Сов. Армию, 1943, Звериноголовское. Гв. сержант, радист, 3 танковый батальон, 14 гв. танковая бригада. Погиб в бою в марте 1944. Похоронен на Украине, Тернопольская область, с. Ургакары.

КОРОЛЬКОВ Павел Петрович, род. 1925, с. Озерное. Призван в Сов. Армию 1943, Звериноголовское. Рядовой, стрелок, 11 гв. механизированная бригада. Погиб в бою 17.01.44. Похоронен на Украине, Кировоградская область, с. Андреевка.

КОРОСТИЛЕВ Егор Пантелеевич, род. 1908, г. Куртамыш. Призван в Сов. Армию 1942, Куртамыш. Рядовой. Погиб в бою 13.07.44. Похоронен в Эстонии, Кохтла-Ярвеский район, п. Синимяэ, братская могила № 2.

КОРОСТИН Виктор Илларионович, род. 1924, с. Черноборье. Призван в Сов. Армию 1942, Куртамыш. Рядовой. Был в последнем бою в 1942.

КОРОСТИН Иван Илларионович, род. 1925, с. Черноборье. Призван в Сов. Армию 1942, Куртамыш. Рядовой, 113 гв. стрелковый полк, 38 гв. стрелковая дивизия. Погиб в бою в сентябре 1944. Похоронен на Украине, Волынская область, Ратновский район, с. Жечице.

КОРОТАЕВ Василий Трофимович, род. 1899, г. Куртамыш. Призван в Сов. Армию Куртамыш. Рядовой, стрелок, 1017 стрелковый полк, 54 армия. Умер в госпитале в апреле 1942. Похоронен в Ленинградской области, Киришский район.

КОРОТИН Григорий Михайлович, род. 1912, с. Калиновка Пачелышского района Пензенской области. Призван в Сов. Армию Куртамыш. Ст. сержант, механик-водитель, 117 танковая бригада. Погиб в бою 19.07.42. Похоронен в Новгородской области, 200 м юго-восточнее с. Новая Деревня.

КОРОТКОВ Василий Дмитриевич, род. 1921, с. Ключики. Призван в Сов. Армию 1942, Куртамыш. Рядовой. Был в последнем бою в январе 1943.

КОРОТКОВ Дмитрий Михайлович, род. 1901, г. Куртамыш. Призван в Сов. Армию 1941, Куртамыш. Рядовой, 1221 стрелковый полк, 367 стрелковая дивизия. Был в последнем бою 7.01.42 в Карелии, в районе 14 разъезда Кировской железной дороги.

КОРПУСОВ Андрей Петрович, род. с. Березово. Призван в Сов. Армию Звериноголовское. Рядовой, стрелок, 37 отдельная строительная бригада. Погиб в бою 10.08.42. Похоронен в Ленинградской области, 1,5 км от д. Омычкино.

КОРПУСОВ Федор Иванович, род. 1916, с. Лаково Узулькульского района Кустанайской области. Призван в Сов. Армию 1941, Звериноголовское. Сержант. Был в последнем бою в октябре 1941.

КОРСАКОВ Афонасий Яковлевич, род. 1917, г. Хелтурин Кировской области. Призван в Сов. Армию 1941, Куртамыш. Рядовой, стрелок, 738 стрелковый полк, 134 стрелковая дивизия. Погиб в бою 23.11.43. Похоронен в Беларуси, Витебская область, Лиозненский район, д. Дрыли.

КОРСУКОВ Григорий Иванович, род. 1906, д. Редуть. Призван в Сов. Армию 1941, Звериноголовское. Капитан, командир дивизиона, 438 артиллерийский полк, 42 стрелковая дивизия. Был в последнем бою в декабре 1941.

КОРЫТОВ Василий Павлович, род. 1917, с. Пушкино. Призван в Сов. Армию 1941, Куртамыш. Рядовой. Погиб в бою 17.11.42. Похоронен в Новгородской области, Новгородский район, д. Змейка.

КОРЫТОВ Иван Иванович, род. 1902, д. Клектухино. Призван в Сов. Армию 1941, Куртамыш. Рядовой. Был в последнем бою в ноябре 1941.

КОРЫТОВ Михаил Кириллович, род. 1916, с. Пушкино. Призван в Сов. Армию 1941, Куртамыш. Рядовой. Был в последнем бою в сентябре 1941.

КОРЫТОВ Никон Алексеевич, род. 1905, с. Пушкино. Призван в Сов. Армию 1941, Куртамыш. Рядовой. Был в последнем бою в декабре 1941.

КОРЫТОВ Николай Степанович, род. 1914, д. Нагорково Ивановской области. Призван в Сов. Армию 1941, Звериноголовское. Рядовой, стрелок. Был в последнем бою в октябре 1941.

КОРЫШЕВ Кузьма Николаевич, род. д. Белоногово. Призван в Сов. Армию 1941, Куртамыш. Рядовой. Был в последнем бою в январе 1943 в районе с. Чумаково Ростовской области.

КОСАРЕВ Александр Владимирович, род. 1921, г. Куртамыш. Призван в Сов. Армию 1939, Куртамыш. Лейтенант, начальник радиостанции. Умер в январе 1944 в эвакогоспитале № 147. Похоронен на Украине, Житомирская область, Попельнянский район, с. Попельня, братское кладбище, могила № 6.

КОСАРЕВ Семен Дмитриевич, род. 1913, г. Куртамыш. Мл. сержант, 43 стрелковый полк, 27 стрелковый корпус, 106 дивизия, 65 армия. Погиб в бою в ноябре 1943. Похоронен в Беларуси, Гомельская область, Лоевский район, д. Михалевка.

КОСЕНКО Иван Иванович, род. г. Куртамыш. Призван в Сов. Армию 1941, Куртамыш. Рядо-

вой, 611 стрелковый полк. Погиб в бою 4.08.42. Похоронен в Тверской области, д. Носово.

КОСТЕРИН Иван Матвеевич, род. 1912, г. Куртамыш. Призван в Сов. Армию 1943, Куртамыш. Рядовой. Был в последнем бою в апреле 1945.

КОСТИН Андрей Якимович, род. 1924, г. Куртамыш. Призван в Сов. Армию 1942, Куртамыш. Мл. сержант. Погиб в бою в сентябре 1943. Похоронен в Смоленской области, Духовщинский район, 1 км северо-восточнее д. Шевяки.

КОСТИН Тимофей Николаевич, род. 1907, с. Ключики. Призван в Сов. Армию 1941, Куртамыш. Рядовой. Был в последнем бою в марте 1942.

КОСТОЛОМОВ Николай Яковлевич, род. 1926, г. Куртамыш. Призван в Сов. Армию 1941, Куртамыш. Рядовой, воинская часть под номером полевой почты 291140-Е. Был в последнем бою в апреле 1944.

КОСТЫЛЕВ Александр Кириллович, род. 1918, с. Костылево. Призван в Сов. Армию 1941, Куртамыш. Гв. ст. лейтенант, 248 гв. стрелковый полк. Погиб в бою 7.01.44. Похоронен в Беларуси, Витебская область, Городокский район, д. Горяне.

КОСТЫЛЕВ Андрей Григорьевич, род. 1912, с. Костылево. Призван в Сов. Армию 1941, Куртамыш. Рядовой стрелок, 290 гв. артиллерийский полк. Был в последнем бою в ноябре 1941.

КОСТЫЛЕВ Василий Иванович, род. 1914, с. Костылево. Призван в Сов. Армию 1941, Куртамыш. Рядовой, сапер, 724 отдельный батальон связи, 298 стрелковая дивизия. Погиб в бою 20.04.42. Похоронен в Смоленской области, д. Фомино.

КОСТЫЛЕВ Григорий Тимофеевич, род. 1900, с. Костылево. Призван в Сов. Армию 1941, Куртамыш. Рядовой, повар, 1223 стрелковый полк, 369 стрелковая дивизия. Погиб в бою 31.01.42. Похоронен в Тверской области, Ржевский район, д. Бродниково.

КОСТЫЛЕВ Дмитрий Иванович, род. 1895, с. Обанино. Призван в Сов. Армию 1942, Куртамыш. Рядовой, стрелок, 971 стрелковый полк. Погиб в бою 12.08.43. Похоронен в Брянской области, Карачевский район, д. Желтоводье.

КОСТЫЛЕВ Иван Григорьевич, род. 1926, с. Костылево. Призван в Сов. Армию 1943, Куртамыш. Рядовой, стрелок. Погиб в бою 1.08.44. Похоронен в Латвии, Мадонский район, Вараклянское кладбище.

КОСТЫЛЕВ Иван Михайлович, род. 1901, г. Куртамыш. Призван в Сов. Армию 1941, Куртамыш. Рядовой, стрелок, 1225 стрелковый полк, 369 стрелковая дивизия. Погиб в бою 5.01.42.

КОСТЫЛЕВ Иван Никитич, род. 1918, с. Костылево. Призван в Сов. Армию 1940, Куртамыш. Рядовой. Был в последнем бою в ноябре 1941.

КОСТЫЛЕВ Михаил Иванович, род. 1908, с. Обанино. Призван в Сов. Армию 1943, Куртамыш. Рядовой. Был в последнем бою в октябре 1943.

КОСТЫЛЕВ Николай Степанович, род. 1907, с. Костылево. Призван в Сов. Армию 1942, Куртамыш. Рядовой, стрелок, 886 стрелковый полк. Был в последнем бою 10.06.42. Похоронен в Беларуси, Витебская область, Лиозненский район, д. Крынки.

КОСТЫЛЕВ Николай Филиппович, род. 1924, с. Костылево. При-

зван в Сов. Армию 1941, Куртамыш. Рядовой, стрелок, отдельный лыжный батальон. Погиб в бою 4.02.44. Похоронен в Беларуси, Витебская область, Лиозненский район, д. Крынки.

КОСТЫЛЕВ Петр Степанович, род. 1901, с. Костылево. Призван в Сов. Армию 1941, Куртамыш. Рядовой, 1221 стрелковый полк, 367 стрелковая дивизия. Был в последнем бою в феврале 1942 в Карелии, в районе 14 разъезда Кировской железной дороги.

КОСТЫЛЕВ Степан Егорович, род. 1906, с. Костылево. Призван в Сов. Армию 1941, Куртамыш. Рядовой. Был в последнем бою в январе 1943.

КОСЫХ Михаил Иванович, род. 1905, с. Белоногово. Призван в Сов. Армию 1941, Куртамыш. Рядовой. Был в последнем бою в сентябре 1941.

КОСЫХ Фома Иванович, род. 1913, с. Белоногово. Призван в Сов. Армию 1941, Куртамыш. Рядовой. Погиб в бою в феврале 1943. Похоронен в Орловской области, Малоархангельский район, д. Удерево.

КОТАЕВ Павел Николаевич, род. 1914, г. Куртамыш. Призван в Сов. Армию 1942, Куртамыш. Старшина. Погиб в бою в январе 1945. Похоронен в Чехо-Словакии, Лученецкий район, 150 м юго-западнее д. Малаздово.

КОТЛОВ Александр Прокопьевич, род. с. Косулино. Призван в Сов. Армию 1941, Куртамыш. Рядовой, командир отделения, 343 пулеметный батальон, 151 укрепрайон. Был в последнем бою в мае 1942 в Крымской области.

КОТОВ Анатолий Павлович, род. 1925, с. Бохонское Нижегородской области. Призван в Сов. Армию 1942, Куртамыш. Мл. сержант, командир отделения, 295 стрелковый полк, 183 стрелковая дивизия. Погиб в бою 24.01.44. Похоронен на Украине, Винницкая область, Липовецкий район.

КОТОВ Кузьма Иванович, род. 1923, г. Куртамыш. Призван в Сов. Армию 1942, Куртамыш. Гв. рядовой, пулеметчик, 104 гв. стрелковый полк, 36 гв. стрелковая дивизия. Был в последнем бою 16.09.42.

КОТОХИН Алексей Иванович, род. д. Острова, Призван в Сов. Армию 1941, Звериноголовское. Рядовой. Был в последнем бою в январе 1945.

КОТОХИН Михаил Васильевич, род. 1900. Призван в Сов. Армию Звериноголовское. Рядовой, телефонист. Был в последнем бою в мае 1942 на Украине, Крымская область.

КОФАНОВ Василий Егорович, род. 1922, с. Немировка Омской области. Призван в Сов. Армию 1941, Куртамыш. Мл. сержант, зам. командира отделения, 8 истребительная бригада. Погиб в бою 27.02.43. Похоронен в р. Сугров Льговского района Курской области.

КОФАНОВ Егор Егорович, род. 1919, г. Куртамыш. Призван в Сов. Армию 1941, Куртамыш. Рядовой, наводчик, 241 стрелковый полк, 95 стрелковая дивизия. Погиб в бою 10.12.42. Похоронен в г. Волгограде.

КОФАНОВ Степан Афонасьевич, род. 1916, с. Половинное Половинского района. Призван в Сов. Армию 1941, Куртамыш. Мл. лейтенант. Погиб в бою в феврале 1945. Похоронен в Польше, восточная окраина д. Бинковка.

КОЧАРИН Александр Иванович, род. 1908, г. Куртамыш. Призван в Сов. Армию 1941, Куртамыш. Мл. сержант. Погиб в бою в июле 1944. Похоронен на Украине,

Винницкая область, Тепликский район, д. Шимановка.

КОЧАРИН Александр Иванович, род. 1921, г. Куртамыш. Призван в Сов. Армию 1940, Куртамыш. Ст. сержант. Погиб в бою в январе 1945. Похоронен в Польше, 1,5 км северо-западнее д. Номявска.

КОЧАРИН Александр Михеевич, род. 1921, д. Куртамыш. Призван в Сов. Армию, Куртамыш. Ст. сержант, 17 гв. танковая бригада. Погиб в бою в январе 1945. Похоронен в Польше, 1,5 км северо-западнее п. Насельск.

КОЧАРИН Александр Петрович, род. 1905, г. Куртамыш. Призван в Сов. Армию 1941, Куртамыш. Рядовой. Был в последнем бою в октябре 1941.

КОЧАРИН Алексей Васильевич, род. 1921, д. Кочарино. Призван в Сов. Армию 1942, Куртамыш. Рядовой. Был в последнем бою в сентябре 1943.

КОЧАРИН Алексей Яковлевич, род. 1912, д. Малетино. Призван в Сов. Армию 1941, Куртамыш. Рядовой, стрелок, 260 отдельный зенитный батальон, 369 стрелковая дивизия, 29 армия. Был в последнем бою 22.02.42.

КОЧАРИН Анатолий Петрович, род. 1922, г. Куртамыш. Призван в Сов. Армию 1941, Куртамыш. Рядовой. Был в последнем бою в декабре 1941.

КОЧАРИН Аркадий Григорьевич, род. 1910, г. Куртамыш. Призван в Сов. Армию 1941, Куртамыш. Рядовой. Был в последнем бою в 1941.

КОЧАРИН Валентин Иванович, род. 1926, г. Куртамыш. Призван в Сов. Армию 1943, Куртамыш. Рядовой. Был в последнем бою в августе 1944.

КОЧАРИН Василий Александрович, род. 1917, г. Куртамыш. Призван в Сов. Армию 1941, Куртамыш. Рядовой. Погиб в бою в феврале 1945. Похоронен в Польше, п. Скорогонц.

КОЧАРИН Василий Дмитриевич, род. 1910, г. Куртамыш. Призван в Сов. Армию 1941, Куртамыш. Рядовой, воинская часть под номером полевой почты 7548. Умер в плену 14.05.42.

КОЧАРИН Василий Иванович, род. 1914, г. Куртамыш. Призван в Сов. Армию 1941, Куртамыш. Был в последнем бою в августе 1941.

КОЧАРИН Владимир Дмитриевич, род. 1912, г. Куртамыш. Призван в Сов. Армию 1941, Куртамыш. Рядовой. Был в последнем бою в 1941.

КОЧАРИН Геннадий Алексеевич, род. 1924, д. Кочарино. Призван в Сов. Армию 1942, Куртамыш. Мл. сержант. Погиб в бою 18.07.44 на Украине, Волынская область, г. Ковель.

КОЧАРИН Георгий Алексеевич, род. 1924, г. Куртамыш. Призван в Сов. Армию 1941, Куртамыш. Мл. сержант, командир отделения, 338 стрелковая дивизия. Погиб в бою 18.07.44. Похоронен в м. Больвержишки.

КОЧАРИН Григорий Яковлевич, род. 1905, г. Куртамыш. Призван в Сов. Армию 1941, Куртамыш. Рядовой. Умер в плену в Германии в июле 1944.

КОЧАРИН Иван Александрович, род. 1921, г. Куртамыш. Рядовой, стрелок. Был в последнем бою в октябре 1941.

КОЧАРИН Иван Андреевич, род. 1922, г. Куртамыш. Призван в Сов. Армию 1941, Куртамыш. Рядовой. Был в последнем бою в июне 1942.

КОЧАРИН Иван Григорьевич, род. 1915, г. Куртамыш. Призван в Сов. Армию 1941, Куртамыш.

Рядовой, шофер, 262 отдельный автобатальон, 22 армия. Был в последнем бою 23.08.41.

КОЧАРИН Иван Егорович, род. 1899, г. Куртамыш. Призван в Сов. Армию 1942. Рядовой, стрелок. Погиб в бою в октябре 1943.

КОЧАРИН Иван Михайлович, род. 1925, г. Куртамыш. Призван в Сов. Армию 1943, Куртамыш. Рядовой. Был в последнем бою в 1943.

КОЧАРИН Иван Поликарпович, род. 1898, г. Куртамыш. Призван в Сов. Армию 1941, Куртамыш. Рядовой, стрелок, 744 стрелковый полк. Умер 17.03.42 в медсанбате № 226. Похоронен в Орловской области, Ульяновский район, с. Ульяново-1, гражданское кладбище.

КОЧАРИН Иван Федорович, род. 1905, г. Куртамыш. Призван в Сов. Армию 1941, Куртамыш. Рядовой. Был в последнем бою в марте 1942.

КОЧАРИН Илья Александрович, род. 1906, г. Куртамыш. Призван в Сов. Армию 1941, Куртамыш. Рядовой. Погиб в бою в январе 1942. Похоронен в Тверской области, д. Рылово.

КОЧАРИН Леонид Иванович, род. 1921, г. Куртамыш. Призван в Сов. Армию 1941, Звериноголовское. Ст. сержант, командир отделения. Был в последнем бою в августе 1942.

КОЧАРИН Леонид Николаевич, род. 1907, г. Куртамыш. Призван в Сов. Армию 1941, Куртамыш. Был в последнем бою в ноябре 1941.

КОЧАРИН Михаил Егорович, род. 1904, г. Куртамыш. Призван в Сов. Армию 1941, Куртамыш. Сержант, командир отделения, 925 стрелковый полк, 171 стрелковая дивизия. Был в последнем бою в июле 1942.

КОЧАРИН Михаил Степанович, род. 1915, г. Куртамыш. Призван в Сов. Армию 1941, Куртамыш. Сержант. Погиб в бою в марте 1943. Похоронен в Калужской области, Думиничский район.

КОЧАРИН Михаил Тимофеевич, род. 1916, г. Куртамыш. Призван в Сов. Армию 1937, Куртамыш. Рядовой. Был в последнем бою в апреле 1945.

КОЧАРИН Николай Алексеевич, род. 1915, г. Куртамыш. Призван в Сов. Армию Челябинск. Рядовой. Был в последнем бою в ноябре 1941.

КОЧАРИН Николай Михайлович, род. 1908, г. Куртамыш. Призван в Сов. Армию 1941, Куртамыш. Рядовой. Был в последнем бою в сентябре 1941.

КОЧАРИН Николай Михайлович, род. 1926, г. Куртамыш. Призван в Сов. Армию 1943, Куртамыш. Был в последнем бою в феврале 1942.

КОЧАРИН Павел Андрианович, род. 1924, г. Куртамыш. Призван в Сов. Армию 1942, Куртамыш. Мл. сержант. Погиб в бою 19.09. 43. Похоронен на Украине, Запорожская область, Мелитопольский район, д. Садовое.

КОЧАРИН Павел Петрович, род. 1926, г. Куртамыш. Призван в Сов. Армию 1944, Куртамыш. Ефрейтор, 153 гв. стрелковый полк. Погиб в бою 16.08.44. Похоронен в Эстонии, Выруский район, г. Антсла, братская могила городского парка.

КОЧАРИН Яков Дмитриевич, род. 1919, д. Кочарино. Призван в Сов. Армию 1939, Куртамыш. Лейтенант, командир взвода, 122 отдельный медсанбат. Погиб в бою 19.03.44. Похоронен на Украине, Николаевская область, Баштанский район, д. Бармишово, гражданское кладбище.

КОЧЕГИН Василий Захарович, род. 1911, д. Новоспасовка. Призван в Сов. Армию 1939, Усть-Уйка. Мл. сержант, командир расчета. Погиб в бою 7.07.41. Похоронен в Беларуси, Витебская область, д. Макарово.

КОЧЕГИН Григорий Кузьмич, род. 1906, д. Новоспасовка. Призван в Сов. Армию 1942, Куртамыш. Старшина. Погиб в бою в январе 1944.

КОЧЕГИН Петр Кузьмич, род. 1918, с. Жуково. Призван в Сов. Армию 1941, Куртамыш. Рядовой. Был в последнем бою в мае 1943.

КОЧЕРГИН Александр Николаевич, род. 1903, г. Куртамыш. Призван в Сов. Армию 1941, Куртамыш. Сержант, стрелок, 1013 стрелковый полк, 285 стрелковая дивизия. Погиб в бою 6.10.43. Похоронен в Калининградской области, Гвардейский район, д. Малиновка.

КОЧЕРГИН Аркадий Григорьевич. Призван в Сов. Армию 1941, Куртамыш. Рядовой. Был в последнем бою в октябре 1941.

КОЧЕРГИН Илья Андреевич, род. 1908, г. Куртамыш. Призван в Сов. Армию 1941, Куртамыш. Рядовой. Был в последнем бою в январе 1942.

КОЧЕТКОВ Иван Алексеевич, род. 1910, д. Алексеевка. Призван в Сов. Армию 1941, Куртамыш. Рядовой. Был в последнем бою в августе 1941.

КОЧЕТКОВ Федор Максимович, род. 1922, п. Услинский Курской области. Призван в Сов. Армию 1941, Куртамыш. Мл. сержант, командир отряда связи, 941 артиллерийский полк, 372 стрелковая дивизия. Погиб в бою в 1942. Похоронен в Новгородской области, с. Шимск.

КОЧКИН Михаил Григорьевич, род. 1902, с. Березово. Призван в Сов. Армию Звериноголовское. Рядовой, пулеметчик, 1046 стрелковый полк, 295 стрелковая дивизия. Погиб в бою 3.02.45. Похоронен в Германии, южная окраина, с. Варник, одиночная могила.

КОЧНЕВ Александр Григорьевич, род. 1907, д. Сосновка. Призван в Сов. Армию Куртамыш. Ефрейтор, командир отделения, 299 стрелковая дивизия. Погиб в бою 7.02.45. Похоронен в Венгрии, г. Кагаркут.

КОЧНЕВ Александр Федорович, род. 1892, д. Сосновка. Призван в Сов. Армию 1941, Куртамыш. Гв. рядовой, стрелок, 64 гв. стрелковый полк, 21 гв. стрелковая дивизия. Погиб в бою 26.10.44. Похоронен в Латвии, Добельский район, д. Паутини.

КОЧНЕВ Африкан Кузьмич, род. 1906, д. Сосновка. Призван в Сов. Армию 1941, Куртамыш. Рядовой. Погиб в бою в декабре 1942.

КОЧНЕВ Василий Егорович, род. 1914, д. Сосновка. Призван в Сов. Армию 1941, Куртамыш. Рядовой. Был в последнем бою в августе 1941.

КОЧНЕВ Григорий Ефтифьевич, род. 1918, д. Сосновка. Призван в Сов. Армию 1941, Куртамыш. Лейтенант, зам. командира взводной пешей разведки. Погиб в бою 28.03.43. Похоронен в Ленинградской области, Кировский район, высота Пушечная.

КОЧНЕВ Иван Максимович, род. 1924, д. Сосновка. Матрос. Тело предано воде в Тихом океане в 1945.

КОЧНЕВ Климент Максимович, род. 1922, д. Сосновка. Призван в Сов. Армию 1942, Куртамыш. Рядовой. Был в последнем бою в августе 1942.

КОЧНЕВ Маркел Афонасьевич, род. 1910, д. Сосновка. Призван в Сов. Армию 1942, Куртамыш. Рядовой, наводчик, 820 стрелко-

вый полк, 117 стрелковая дивизия. Погиб в бою 6.12.42. Похоронен в Новгородской области, Холмский район, д. Зяхин.

КОЧНЕВ Меркурий Афонасьевич, род. 1923, д. Воробьевка. Призван в Сов. Армию 1942, Куртамыш. Ст. сержант, командир отделения, 51 стрелковый полк, 93 стрелковая дивизия. Погиб в бою 22.09.43. Похоронен на Украине, Полтавская область, Хорольский район, д. Загрудки, братская могила.

КОЧНЕВ Никандр Федорович, род. 1892, д. Сосновка. Призван в Сов. Армию 1942, Куртамыш. Рядовой. Погиб в бою в октябре 1944. Похоронен в Латвии, Добельский район, д. Паубинки.

КОШКАРОВ Александр Филиппович, род. 1914, д. Белое. Призван в Сов. Армию 1941, Куртамыш. Рядовой. Был в последнем бою в 1942.

КОШКАРОВ Григорий Иванович, род. 1906, д. Белое. Призван в Сов. Армию 1941, Звериноголовское. Рядовой, стрелок. Был в последнем бою в августе 1942.

КОШКАРОВ Иван Иванович, род. 1903, с. Каминка. Призван в Сов. Армию 1941, Звериноголовское. Рядовой, пулеметчик, 1233 стрелковый полк. Умер 19.02.42 в эвакогоспитале № 1086. Похоронен в г. Ярославле, Леонтьевское кладбище.

КОШКАРОВ Иван Петрович, род. 1911, с. Каминка. Призван в Сов. Армию 1941, Куртамыш. Рядовой, 343 отдельный пулеметный полк. Погиб в бою 8.05.42. Похоронен в Крымской области, Керченский район, с. Батальное.

КОШКАРОВ Карп Иванович, род. 1925, д. Белое. Призван в Сов. Армию 1941, Куртамыш. Рядовой. Был в последнем бою в 1941.

КОШКАРОВ Лазарь Иванович, род. 1910, д. Белое. Призван в Сов. Армию 1941, Куртамыш. Рядовой, 323 отдельный медико-санитарный батальон, 262 стрелковая дивизия. Погиб в бою 12.01.42. Похоронен в Тверской области, Старицкий район, д. Степурино.

КОШКАРОВ Маркел Михайлович, род. 1904, д. Белое. Призван в Сов. Армию 1941, Звериноголовское. Рядовой, стрелок. Был в последнем бою в феврале 1943.

КОШКАРОВ Михаил Иванович, род. 1910, д. Закоулово. Призван в Сов. Армию 1941, Куртамыш. Рядовой, 369 стрелковый полк. Был в последнем бою в 1942.

КОШКАРОВ Нестор Филиппович, род. 1909, д. Белое. Призван в Сов. Армию 1941, Куртамыш. Рядовой, ездовой, 157 стрелковая дивизия. Умер в госпитале 29.05.43. Похоронен в Тверской области, д. Слобцово.

КОШКАРОВ Порфирий Иванович, род. 1898, д. Белое. Призван в Сов. Армию 1943, Куртамыш. Рядовой, стрелок, 740 стрелковый полк, 217 стрелковая дивизия. Погиб в бою 7.09.43. Похоронен в Орловской области, Колпнянский район, д. Верхоболотье.

КОШКАРОВ Сергей Петрович, род. 1910, д. Ярки. Призван в Сов. Армию 1941, Куртамыш. Был в последнем бою в январе 1942.

КОШКАРОВ Яков Филиппович, род. 1913, д. Белое. Призван в Сов. Армию 1941, Звериноголовское. Сержант, командир отделения, воинская часть под номером полевой почты 5948-М. Был в последнем бою в декабре 1941.

КОЩЕЕВ Алексей Степанович, род. 1916, с. Каминка. Призван в Сов. Армию 1941, Куртамыш. Рядовой. Был в последнем бою в 1942.

КОЩЕЕВ Вениамин Иванович, род. 1909, с. Каминка. Призван в Сов. Армию 1942, Куртамыш. Мл.

сержант. Погиб в бою в феврале 1943.

КОЩЕЕВ Иван Иванович, род. 1925, с. Каминка. Призван в Сов. Армию 1942, Куртамыш. Рядовой. Был в последнем бою в 1943.

КОЩЕЕВ Порфирий Григорьевич, род. 1906, с. Каминка. Призван в Сов. Армию 1942, Куртамыш. Рядовой. Погиб в бою в ноябре 1942. Похоронен в Смоленской области, Сычевский район, д. Холм.

КОЩЕЕВ Сергей Павлович, род. 1910, с. Каминка. Призван в Сов. Армию 1941, Звериноголовское. Рядовой. Был в последнем бою в ноябре 1943.

КОЩЕЕВ Яков Иванович, род. 1925, с. Каминка. Призван в Сов. Армию 1942, Звериноголовское. Ефрейтор, 156 стрелковая дивизия. Погиб в бою 30.12.43. Похоронен на Украине, Кировоградская область, с. Григорьевка.

КРАВЦОВ Андрей Афонасьевич, род. 1908, с. Озерное. Призван в Сов. Армию 1941, Звериноголовское. Рядовой, разведчик, 813 стрелковый полк, 239 стрелковая дивизия. Погиб в бою 26.11.42. Похоронен в Тверской области, Зубцовский район, д. Пищагино.

КРАВЦОВ Михаил Дмитриевич, род. 1923, с. Озерное. Призван в Сов. Армию 1941, Куртамыш. Рядовой, стрелок, 168 стрелковый полк. Умер 1.11.42 в полевом госпитале № 489. Похоронен в Волгоградской области, с. Авилово.

КРАМСКИХ Михаил Ермолаевич, род. 1895, д. Долговка. Призван в Сов. Армию 1942, Куртамыш. Рядовой, 376 стрелковый полк. Умер 2.06.42 в госпитале № 465. Похоронен в Новгородской области, Чудовский район, д. Любино Поле.

КРАСНОСЛОБЦЕВ Василий Сергеевич, род. 1909, д. Калиновка. Призван в Сов. Армию 1941, Куртамыш. Рядовой. Был в последнем бою в 1941.

КРАСНОСЛОБОДЦЕВ Василий Сергеевич, род. 1915, д. Черноборье. Призван в Сов. Армию 1941, Куртамыш. Рядовой. Погиб в бою в сентябре 1942. Похоронен в Волгоградской области, с. Малая Ельшанка.

КРЕМНЕВ Иван Васильевич, род. г. Куртамыш. Призван в Сов. Армию 1941, Куртамыш. Рядовой, 1223 стрелковый полк, 369 стрелковая дивизия. Погиб в бою 30.12.41. Похоронен в Тверской области, Пеновский район, д. Грылево.

КРИВИН Артемий Иванович, род. 1924, г. Куртамыш. Призван в Сов. Армию 1942, Куртамыш. Рядовой, разведчик, 20 гв. стрелковая дивизия. Погиб в бою 25.09.43. Похоронен на Украине Днепропетровская область, Новомосковский район, д. Кулебовка.

КРИВИН Сергей Аркадьевич, род. 1915, г. Куртамыш. Призван в Сов. Армию 1941, Куртамыш. Мл. лейтенант. Погиб в бою в сентябре 1941. Похоронен в г. Мурманске.

КРИВОГУБ Михаил Иванович, род. 1913, г. Куртамыш. Призван в Сов. Армию 1941, Курган. Сержант, командир отделения, 197 стрелковый полк, 64 стрелковая дивизия.

КРИВОКОРЫТОВ. Призван в Сов. Армию Куртамыш. Рядовой, 349 пулеметный батальон, 151 укрепрайон. Был в последнем бою в мае 1942 на Украине, Крымская область.

КРИВОНОГОВ. Призван в Сов. Армию Куртамыш. Рядовой, 343 пулеметный батальон, 151 укрепрайон. Был в последнем бою в мае 1942.

КРИВОНОСОВ Павел Тимофеевич, род. 1912, с. Усть-Уйское.

Призван в Сов. Армию 1941, Куртамыш. Рядовой. Был в последнем бою в 1945.

КРИВОЩЕКОВ Александр Васильевич, род. 1920, г. Куртамыш. Призван в Сов. Армию 1940, Куртамыш. Гв. сержант, 17 гв. стрелковый полк. Погиб в бою 30.10.43. Похоронен на Украине, Кировоградская область, Александровский район, д. Куколовка.

КРИВОЩЕКОВ Александр Маркович. Призван в Сов. Армию 1941, Куртамыш. Рядовой. Был в последнем бою в 1941.

КРИВОЩЕКОВ Александр Михайлович, род. 1911, д. Верхнее. Призван в Сов. Армию 1941, Куртамыш. Рядовой, стрелок, 92 гв. стрелковый полк, 28 гв. стрелковая дивизия. Был в последнем бою в декабре 1942.

КРИВОЩЕКОВ Алексей Гаврилович, род. 1907, д. Верхнее. Призван в Сов. Армию 1943, Куртамыш. Рядовой. Был в последнем бою в августе 1943.

КРИВОЩЕКОВ Аркадий Яковлевич, род. 1919, с. Жуково. Призван в Сов. Армию 1941, Куртамыш. Сержант, 19 мотострелковая бригада. Погиб в бою 9.11.42. Похоронен в Смоленской области, д. Шумилово.

КРИВОЩЕКОВ Артемий Алексеевич, род. 1915, д. Верхнее. Призван в Сов. Армию 1941, Куртамыш. Рядовой, сапер, 310 особый саперный батальон, 144 стрелковая дивизия. Был в последнем бою в 1941. Похоронен в Московской области, Можайский район, 300 м от д. Федотовка.

КРИВОЩЕКОВ Артемий Матвеевич, род. 1908, д. Белоногово. Призван в Сов. Армию 1941, Куртамыш. Рядовой. Был в последнем бою в августе 1941.

КРИВОЩЕКОВ Галактион Исакович, род. 1908, д. Белоногово. Призван в Сов. Армию 1941, Куртамыш. Рядовой, стрелок, 176 стрелковый полк, 46 стрелковая дивизия. Был в последнем бою в декабре 1941 в Новгородской области, Чудовский район, д. Званки.

КРИВОЩЕКОВ Григорий Александрович, род. 1914, с. Жуково. Призван в Сов. Армию 1941, Куртамыш. Рядовой, стрелок, 5 стрелковая дивизия, 3 армия. Погиб в бою 23.02.43. Похоронен в Тульской области, Арсеневский район, д. Поляны.

КРИВОЩЕКОВ Евстафий Игнатьевич, род. 1904, д. Белоногово. Призван в Сов. Армию Куртамыш. Рядовой. Был в последнем бою в феврале 1943.

КРИВОЩЕКОВ Иван Кириллович, род. 1919, д. Белоногово. Призван в Сов. Армию 1940, Куртамыш. Рядовой, танкист. Был в последнем бою в октябре 1941.

КРИВОЩЕКОВ Иван Лаврентьевич, род. 1916, с. Верхнее. Призван в Сов. Армию 1941, Куртамыш. Ст. лейтенант, командир стрелковой роты, 197 стрелковая дивизия. Погиб в бою 7.08.44. Похоронен в Польше, Люблинское воеводство, Пулавский уезд, д. Марьюмюлв.

КРИВОЩЕКОВ Иван Матвеевич, род. 1914, д. Белоногово. Призван в Сов. Армию 1941, Куртамыш. Рядовой. Был в последнем бою в октябре 1941.

КРИВОЩЕКОВ Иван Степанович, род. 1906, с. Верхнее. Призван в Сов. Армию 1941, Куртамыш. Рядовой. Был в последнем бою в октябре 1941.

КРИВОЩЕКОВ Кирилл Иванович, род. 1909, д. Белоногово. Призван в Сов. Армию 1941, Куртамыш. Рядовой. Был в последнем бою в мае 1942.

КРИВОЩЕКОВ Петр Васильевич, род. 1913, с. Верхнее. Призван в Сов. Армию 1941, Куртамыш. Ря-

довой. Был в последнем бою в июле 1942.

КРИВОЩЕКОВ Петр Игнатьевич, род. 1901, д. Белоногово. Призван в Сов. Армию 1941, Куртамыш. Рядовой. Был в последнем бою в феврале 1943.

КРИВОЩЕКОВ Петр Михайлович, род. 1926, д. Белоногово. Призван в Сов. Армию 1943, Куртамыш. Ефрейтор. Погиб в ноябре 1944. Похоронен в Латвии, Лимбажский район, 300 м юго-восточнее местечка Эмбурдт.

КРИВОЩЕКОВ Трофим Моисеевич, род. 1908, д. Белоногово. Призван в Сов. Армию 1941, Куртамыш. Рядовой, 122 отдельная армейская трофейная рота. Умер в госпитале в 1945. Похоронен в Австрии, г. Вена.

КРИВОЩЕКОВ Фома Исакович, род. 1912, с. Белоногово. Призван в Сов. Армию 1941, Куртамыш. Рядовой. Был в последнем бою в августе 1941.

КРИВУШИН Александр Кузьмич, род. 1921, с. Романовка Рязанской области. Призван в Сов. Армию Звериноголовское. Рядовой, стрелок, 143 танковый полк. Был в последнем бою 23.08.41.

КРОПАТОВ Николай Никитич, род. 1923, Кировская область. Призван в Сов. Армию 1942, Куртамыш. Рядовой. Был в последнем бою в июне 1943.

КРОПАЧЕВ Елисей Павлович, род. 1910, г. Куртамыш. Призван в Сов. Армию 1941, Куртамыш. Рядовой, стрелок, 15 стрелковая бригада. Погиб в бою 5.07.42. Похоронен в Новгородской области, Старорусский район, д. Новоселы.

КРОПАЧЕВ Иван Васильевич, род. 1910, с. Прорыв. Призван в Сов. Армию 1941, Звериноголовское. Рядовой. Был в последнем бою в октябре 1941.

КРОПАЧЕВ Петр Ефстафьевич, род. 1908, с. Прорыв. Призван в Сов. Армию 1941, Куртамыш. Рядовой. Был в последнем бою в апреле 1942.

КРОПИН Фотей Николаевич, род. 1923, с. Ольховка. Призван в Сов. Армию 1942, Куртамыш. Рядовой. Был в последнем бою в 1942.

КРОТОВ Алексей Петрович, род. 1909, д. Колесо. Призван в Сов. Армию 1941, Куртамыш. Рядовой. Погиб в бою в июле 1944. Похоронен в Беларуси, Витебская область, Браславский район, д. Озеровце, братское кладбище.

КРОТОВ Афонасий Алексеевич, род. 1911, д. Колесо. Призван в Сов. Армию 1941, Куртамыш. Рядовой, стрелок, 1221 стрелковый полк, 367 стрелковая дивизия. Погиб в бою в 1943. Похоронен в Карелии, Сегежский район, ст. Раменцы.

КРОТОВ Владимир Николаевич, род. 1917, г. Куртамыш. Призван в Сов. Армию 1941, Куртамыш. Рядовой. Был в последнем бою в январе 1943.

КРОТОВ Дмитрий Иванович, род. 1916, д. Коминтерн. Призван в Сов. Армию 1941, Куртамыш. Рядовой. Был в последнем бою в 1943.

КРОТОВ Яков Иванович, род. 1908, д. Колесо. Призван в Сов. Армию 1941, Куртамыш. Рядовой. Судьба неизвестна.

КРУГЛОВ Александр Филиппович, род. 1914, г. Куртамыш. Призван в Сов. Армию 1941, Куртамыш. Рядовой, стрелок. Умер 23.07.43 в госпитале № 1359. Похоронен в г. Санкт-Петербурге.

КРУГЛОВ Дмитрий Леонидович, род. 1922, д. Таволжанка. Призван в Сов. Армию 1944, Куртамыш. Рядовой. Был в последнем бою в августе 1944.

КРУГЛОВ Митрофан Леонтьевич, род. 1922, д. Таволжанка. Призван в Сов. Армию 1941, Куртамыш. Мл. сержант, 190 стрелковый полк. Погиб в бою в июне 1944. Похоронен в Беларуси, Гомельская область, Рогачевский район, д. Заполье.

КРЫЛОВ Антон Демьянович, рсд. 1909, с. Озерное. Призван в Сов. Армию 1941, Звериноголовское. Рядовой. Был в последнем бою в феврале 1942.

КРЫЛОВ Василий Михайлович, род. 1914, с. Озерное. Призван в Сов. Армию 1942, Звериноголовское. Рядовой, воинская часть под номером полевой почты 5421. Погиб в бою в октябре 1941. Похоронен в г. Великие Луки Псковской области.

КРЫЛОВ Василий Федорович, род. 1922, г. Челябинск. Призван в Сов. Армию 1941, Куртамыш. Ст. сержант. Был в последнем бою в сентябре 1942.

КРЫЛОВ Евгений Михайлович, род. 1897, с. Озерное. Призван в Сов. Армию Усть-Уйское. Ст. сержант, командир отделения, 8 гв. механизированная бригада, 3 гв. механизированный корпус. Был в последнем бою 22.08.43.

КРЫЛОВ Иосиф Михайлович, Призван в Сов. Армию 1941, Звериноголовское. Рядовой. Умер в 1942 в госпитале № 1360.

КРЫЛОВ Михаил Петрович, рсд. 1916, с. Прорыв. Призван в Сов. Армию 1941, Звериноголовское. Лейтенант, 125 стрелковый полк. Был в последнем бою в мае 1943.

КРЫЛОВ Николай Дмитриевич, род. с. Прорыв. Призван в Сов. Армию 1941, Звериноголовское. Рядовой, 25 пограничный полк. Был в последнем бою 15.11.42.

КРЫЛОВ Степан Степанович, род. 1903, с. Прорыв. Призван в Сов. Армию 1941, Звериноголовское. Рядовой. Умер 17.02.43 в госпитале № 738. Похоронен в г. Кириши Ленинградской области.

КРЮКОВ Александр Андреевич, род. 1925, с. Звериноголовское. Призван в Сов. Армию 1942, Звериноголовское. Рядовой, стрелок, 305 стрелковый полк, 44 стрелковая дивизия. Погиб в бою 2.03.44. Похоронен в Псковской области, Островский район, п. Воронцово, братская могила.

КРЮКОВ Александр Петрович, род. 1916, д. Сосновка. Призван в Сов. Армию 1941, Куртамыш. Рядовой, стрелок, 1320 стрелковый полк, 413 стрелковая дивизия. Погиб в бою 26.08.43. Похоронен в Калужской области, Жиздринский район, высота 243.

КРЮКОВ Василий Иванович, род. 1898, с. Долговка. Призван в Сов. Армию Звериноголовское. Рядовой, стрелок, 1229 стрелковый полк, 371 стрелковая дивизия. Погиб в бою 11.07.44. Похоронен в Литве, г. Вильнюс, мог. № 6.

КРЮКОВ Глеб Константинович, род. 1912, г. Куртамыш. Призван в Сов. Армию 1941, Куртамыш. Рядовой. Погиб в бою в январе 1944. Похоронен на Украине, Житомирская область, с. Чудново.

КРЮКОВ Григорий Васильевич, род. 1906, с. Прорыв. Призван в Сов. Армию 1941, Куртамыш. Рядовой, стрелок, 939 стрелковый полк. Погиб в бою 12.11.41. Похоронен в Новгородской области, г. Малая Вишера.

КРЮКОВ Иван Александрович, род. с. Прорыв. Призван в Сов. Армию 1941, Куртамыш. Рядовой. Умер 22.02.42 в полевом госпитале № 2190.

КРЮКОВ Кузьма Константинович, род. 1909, с. Закомалдино. Призван в Сов. Армию 1941, Куртамыш. Рядовой, стрелок, 95 гв.

стрелковый полк, 31 гв. стрелковая дивизия. Погиб в бою 5.01.44. Похоронен в г. Краснодаре.

КРЮКОВ Михаил Александрович, род. 1907, с. Закомалдино. Призван в Сов. Армию 1942, Куртамыш. Рядовой, 343 пулеметный батальон, 151 укрепрайон. Был в последнем бою в ноябре 1942.

КРЮКОВ Михаил Иванович, род. 1910, с. Долговка. Призван в Сов. Армию 1941, Куртамыш. Рядовой. Был в последнем бою в сентябре 1941.

КРЮКОВ Павел Петрович, род. 1919, с. Пушкино. Призван в Сов. Армию 1941, Куртамыш. Был в последнем бою в декабре 1941.

КРЮКОВ Петр Иванович, род. 1918, с. Долговка. Призван в Сов. Армию 1941, Куртамыш. Ст. сержант, командир взвода, 312 стрелковый полк, 26 стрелковая дивизия. Погиб в бою 26.01.42. Похоронен в Новгородской области, Парфинский район, д. Заход.

КРЮКОВ Степан Данилович, род. 1909, с. Пепелино. Призван в Сов. Армию 1941, Куртамыш. Рядовой. Был в последнем бою в сентябре 1941.

КРЮКОВ Тимофей Перфирьевич, род. 1907, г. Куртамыш. Призван в Сов. Армию 1941, Куртамыш. Старшина, стрелок, 54 гв. стрелковый полк. Погиб в бою 2.01.43. Похоронен в Ростовской области, ферма 2.

КРЮЧКОВ Геннадий Андреевич, род. 1920, г. Куртамыш. Призван в Сов. Армию 1940, Куртамыш. Сержант, командир отделения. Был в последнем бою в сентябре 1941.

КРЮЧКОВ Иван Николаевич, род. 1920, с. Долговка. Призван в Сов. Армию 1940, Куртамыш. Ст. сержант, командир отделения, 202 гв. стрелковый полк, 68 гв. стрелковая дивизия. Погиб в бою 29.09.43. Похоронен в Тверской области, Ржевский район, с. Балыка, братское кладбище.

КРЮЧКОВ Николай Иванович, род. 1914, с. Долговка. Призван в Сов. Армию 1941, Куртамыш. Рядовой, стрелок, 179 стрелковая дивизия. Был в последнем бою 30.04.44.

КРЮЧКОВ Павел Иванович, род. 1908, с. Долговка. Призван в Сов. Армию 1941, Куртамыш. Сержант, командир отделения, 71 бригада. Погиб в июле 1944. Похоронен на Украине, Львовская область, Золочевский район, с. Жулице.

КРЮЧКОВ Федор Николаевич, род. 1907, с. Долговка. Призван в Сов. Армию 1941, Куртамыш. Рядовой. Был в последнем бою в июле 1943.

КРЯЖЕВ Дмитрий Степанович, род. 1910, д. Байданово Иркутской области. Призван в Сов. Армию 1941, Куртамыш. Сержант. Был в последнем бою в июле 1942.

КУБАСОВ Андрей Васильевич, род. 1903, г. Курган. Контр-адмирал. Умер в 1943 в эвакогоспитале № 3822. Похоронен в г. Твери.

КУДЕЛИН Герасим Ефимович, род. 1904, д. Черкасово. Призван в Сов. Армию 1941, Звериноголовское. Рядовой. Был в последнем бою в феврале 1942.

КУДРЯВЦЕВ Алексей Петрович, род. 1919, д. Березово. Призван в Сов. Армию 1941, Звериноголовское. Ст. лейтенант, командир батареи, 97 стрелковая дивизия. Погиб в бою 10.08.45. Похоронен в г. Мулин, разъезд Зеленый Дол.

КУДРЯВЦЕВ Владимир Семенович, род. 1913, г. Куртамыш. Призван в Сов. Армию 1941, Куртамыш. Рядовой. Был в последнем бою в декабре 1942.

КУДРЯШЕВ Макар Прохорович, род. 1899, г. Куртамыш. Призван в Сов. Армию 1942, Куртамыш. Рядовой. Умер в госпитале в феврале 1943. Похоронен в Челябинской области, в г. Сатка, на кладбище.

КУЗИН Александр Иванович, род. 1909, с. Н.-Троицк Качаровского района Челябинской области. Призван в Сов. Армию 1939, Куртамыш. Гв. ст. сержант. Был в последнем бою в августе 1942 в районе д. Рамушево Старорусского района Новгородской области.

КУЗНЕЦОВ Аким Игнатьевич, род. 1909, д. Игнашино. Призван в Сов. Армию 1941, Звериноголовское. Рядовой. Был в последнем бою в июле 1941.

КУЗНЕЦОВ Александр Иванович, род. 1907, с. Закомалдино. Призван в Сов. Армию 1941, Куртамыш. Рядовой. Был в последнем бою в сентябре 1941.

КУЗНЕЦОВ Александр Иванович, род. 1917, д. Редуть. Призван в Сов. Армию 1941, Звериноголовское. Лейтенант, командир роты, 1378 стрелковый полк, 87 стрелковая дивизия. Был в последнем бою 18.12.42.

КУЗНЕЦОВ Александр Константинович, род. 1907, с. Закоулово. Призван в Сов. Армию 1941, Куртамыш. Рядовой. Был в последнем бою в октябре 1941 в районе г. Великие Луки, Псковской области.

КУЗНЕЦОВ Александр Михайлович, род. д. Черкасово. Призван в Сов. Армию 1941, Звериноголовское. Рядовой, 231 стрелковый полк, 71 гв. стрелковая дивизия. Умер 1.02.44 в госпитале № 3824. Похоронен в г. Туле.

КУЗНЕЦОВ Алексей Иванович, род. 1906, с. Закомалдино. Призван в Сов. Армию 1941, Куртамыш. Сержант. Погиб в бою в октябре 1943. Похоронен в Беларуси, Гомельская область, Лоевский район, д. Держичи.

КУЗНЕЦОВ Анатолий Семенович, род. 1923, д. Кочарино. Призван в Сов. Армию 1942, Куртамыш. Ефрейтор, стрелок, 397 стрелковая дивизия. Погиб в бою в марте 1944. Похоронен на Украине, Ровенская область, п. Высоцк, могила № 17.

КУЗНЕЦОВ Андрей Яковлевич, род. 1906, с. Закоулово. Призван в Сов. Армию 1941, Куртамыш. Рядовой. Был в последнем бою в августе 1941 под г. Великие Луки Псковской области.

КУЗНЕЦОВ Андрей Яковлевич, род. 1906, с. Закомалдино. Призван в Сов. Армию 1941, Куртамыш. Рядовой, стрелок, 1223 стрелковый полк, 369 стрелковая дивизия. Умер в госпитале 5.01.42. Похоронен в Тверской области, Старицкий район, д. Климово.

КУЗНЕЦОВ Аркадий Александрович, род. 1920, г. Челябинск. Призван в Сов. Армию 1941, Куртамыш. Рядовой, воинская часть под номером полевой почты 1601. Погиб в бою в сентябре 1942. Похоронен под г. Ржевом Тверской области.

КУЗНЕЦОВ Артемий Иосифович, род. 1907, г. Тагичковск Нижегородской области. Призван в Сов. Армию Звериноголовское. Ст. лейтенант, командир саперного взвода. Погиб в бою 1.01.43. Похоронен в Тверской области, Ржевский район, д. Белогурово.

КУЗНЕЦОВ Василий Григорьевич, род. 1903, с. Закоулово. Призван в Сов. Армию 1941, Куртамыш. Рядовой. Погиб в бою в феврале 1945. Похоронен в Калининградской области, м. Мараден.

КУЗНЕЦОВ Василий Иосифович, род. 1903, д. Никольское. Призван в Сов. Армию 1941, Курта-

мыш. Рядовой, 377 стрелковая дивизия. Погиб в бою 11.01.42. Похоронен в Новгородской области, Чудовский район, д. Мыслино.

КУЗНЕЦОВ Василий Ипатович, род. 1903, с. Закоулово. Призван в Сов. Армию 1941, Куртамыш. Мл. сержант. Погиб в бою в феврале 1945. Похоронен в 1 км южнее д. Линкинен.

КУЗНЕЦОВ Виктор Александрович, род. 1902, с. Закомалдино. Призван в Сов. Армию Куртамыш. Рядовой, 1221 стрелковый полк, 367 стрелковая дивизия. Погиб в бою в январе 1942. Похоронен в Карелии, 14 разъезд Кировской железной дороги.

КУЗНЕЦОВ Виктор Егорович, род. 1918, с. Маслово. Призван в Сов. Армию 1941, Куртамыш. Рядовой, 923 стрелковый полк, 251 стрелковая дивизия. Был в последнем бою в марте 1942.

КУЗНЕЦОВ Виктор Егорович, род. 1908, с. Закомалдино. Призван в Сов. Армию 1941, Куртамыш. Рядовой. Был в последнем бою в 1941.

КУЗНЕЦОВ Виктор Иванович, род. 1907, с. Закомалдино. Призван в Сов. Армию 1941, Куртамыш. Рядовой. Был в последнем бою в декабре 1941.

КУЗНЕЦОВ Владимир Александрович, род. 1907, с. Закомалдино. Призван в Сов. Армию 1941, Куртамыш. Рядовой, пулеметчик, 396 стрелковый полк, 135 стрелковая дивизия. Погиб в бою 19.11.43. Похоронен в Краснодарском крае, Кореновский район.

КУЗНЕЦОВ Вячеслав Васильевич, род. 1913, с. Закоулово. Призван в Сов. Армию 1939, Куртамыш. Рядовой. Судьба неизвестна.

КУЗНЕЦОВ Гавриил Терентьевич, род. 1903, с. Закомалдино. Призван в Сов. Армию 1941, Куртамыш. Рядовой. Был в последнем бою в мае 1942.

КУЗНЕЦОВ Геннадий Иванович, род. 1923, с. Закоулово. Призван в Сов. Армию 1941, Куртамыш. Рядовой. Судьба неизвестна.

КУЗНЕЦОВ Григорий Васильевич, род. 1898, с. Закоулово. Призван в Сов. Армию 1943, Куртамыш. Рядовой. Умер в госпитале в июле 1943. Похоронен в Курской области, ст. Поныри.

КУЗНЕЦОВ Григорий Ильич, род. 1923, г. Куртамыш. Призван в Сов. Армию 1942, Куртамыш. Ст. сержант, механик-водитель, 51 танковая бригада. Погиб в бою 8.07.43. Похоронен в Курской области, Поныровский район, совхоз «1 Мая».

КУЗНЕЦОВ Григорий Степанович, род. 1905, с. Озерное. Призван в Сов. Армию 1941, Звериноголовское. Ст. сержант, воинская часть под номером полевой почты 32753. Погиб в бою 9.04.45. Похоронен под г. Штеттин, Германия.

КУЗНЕЦОВ Дмитрий Артемьевич, род. 1910, с. Закоулово. Призван в Сов. Армию 1941, Куртамыш. Рядовой. Был в последнем бою в январе 1942.

КУЗНЕЦОВ Дмитрий Ефимович, род. 1922, с. Закомалдино. Призван в Сов. Армию 1941, Куртамыш. Рядовой. Был в последнем бою в марте 1942.

КУЗНЕЦОВ Дмитрий Ефремович, род. 1922, г. Куртамыш. Призван в Сов. Армию 1941, Куртамыш. Рядовой. Умер в госпитале в декабре 1943. Похоронен в Свердловской области, г. Камышлов, городское кладбище.

КУЗНЕЦОВ Дмитрий Игнатьевич, род. 1901, г. Куртамыш. Призван в Сов. Армию 1941, Куртамыш. Сержант, стрелок, 376 стрелковый полк, 220

стрелковая дивизия. Погиб в бою 25.03.42. Похоронен в Костромской области, Сусанинский район, д. Черново, братская могила.

КУЗНЕЦОВ Евстафий Михайлович, род. 1913, с. Закоулово. Призван в Сов. Армию 1941, Куртамыш. Сержант. Был в последнем бою в декабре 1941.

КУЗНЕЦОВ Елисей Евдокимович, род. 1906, с. Ольховка. Призван в Сов. Армию 1941, Куртамыш. Рядовой. Был в последнем бою в 1941.

КУЗНЕЦОВ Ефим Иванович, род. 1900, с. Закомалдино. Призван в Сов. Армию 1941, Куртамыш. Рядовой. Был в последнем бою в феврале 1942.

КУЗНЕЦОВ Ефим Никифорович, род. 1913, с. Закоулово. Призван в Сов. Армию Куртамыш. Рядовой, стрелок, 1275 стрелковый полк. Был в последнем бою в декабре 1941 в Орловской области, д. Кравцово.

КУЗНЕЦОВ Иван Артемьевич, род. 1919, с. Перевалово. Призван в Сов. Армию 1939, Куртамыш. Мл. сержант, 70 гв. самоходная артиллерийская бригада 4 гв. танковая армия. Погиб в бою в мае 1945. Похоронен в Германии.

КУЗНЕЦОВ Иван Афонасьевич, род. 1918, г. Куртамыш. Призван в Сов. Армию 1941, Куртамыш. Ст. лейтенант. Был в последнем бою 18.07.44.

КУЗНЕЦОВ Иван Васильевич, род. 1926, с. Закоулово. Призван в Сов. Армию 1941, Куртамыш. Рядовой. Был в последнем бою в феврале 1945.

КУЗНЕЦОВ Иван Ефимович, род. 1923, с. Закоулово. Призван в Сов. Армию 1942, Куртамыш. Сержант, воинская часть под номером полевой почты 787. Погиб в бою в августе 1942. Похоронен в Новгородской области, Парфинский район, с. Новая Деревня.

КУЗНЕЦОВ Илья Иванович, род. 1910, с. Каминка. Призван в Сов. Армию 1941, Звериноголовское. Рядовой. Был в последнем бою в феврале 1944.

КУЗНЕЦОВ Касьян Константинович, род. 1913, с. Закоулово. Призван в Сов. Армию 1941, Куртамыш. Рудовой. Погиб в бою в апреле 1942. Похоронен у г. Ржева Тверской области.

КУЗНЕЦОВ Киприян Никитич, род. 1905, с. Березово. Призван в Сов. Армию 1941, Звериноголовское. Рядовой, связист. Был в последнем бою в 1942 под г. Ржевом Тверской области.

КУЗНЕЦОВ Клавдий Николаевич, род. 1907, г. Куртамыш. Призван в Сов. Армию 1941, Куртамыш. Рядовой, повар. 130 отдельная стрелковая бригада, 85 стрелковая дивизия, 42 армия. Был в последнем бою 24.09.41 в районе д. Сашино Ленинградской области.

КУЗНЕЦОВ Максим Васильевич, род. 1910, г. Куртамыш. Призван в Сов. Армию 1941, Куртамыш. Погиб в бою 22.07.42. Похоронен в Волгоградской области Иловленский район, хутор Дубовый.

КУЗНЕЦОВ Максим Осипович, род. 1894, д. Дмитриевка. Призван в Сов. Армию Куртамыш. Рядовой. 110 стрелковая дивизия. Погиб в бою. Похоронен в Смоленской области, Темкинский район.

КУЗНЕЦОВ Марк Иванович, род. 1926, д. Коновалово. Призван в Сов. Армию 1943, Куртамыш. Ефрейтор. Погиб в бою в октябре 1944. Похоронен в Венгрии. 3,5 км юго-западнее г. Надь-Калло.

КУЗНЕЦОВ Маркел Прохорович, род. 1908. Призван в Сов.

Армию 1941, Куртамыш. Рядовой. Погиб в бою в сентябре 1941. Похоронен в Нижнем Новгороде, Новое кладбище.

КУЗНЕЦОВ Матвей Евдокимович, род. 1911, с. Ольховка. Призван в Сов. Армию 1941, Куртамыш. Рядовой. Был в последнем бою в 1941.

КУЗНЕЦОВ Михаил Александрович, род. 1926, с. Закоулово. Призван в Сов. Армию 1944, Куртамыш. Рядовой. Был в последнем бою в апреле 1945.

КУЗНЕЦОВ Михаил Андреевич, род. 1907, с. Закомалдино. Призван в Сов. Армию 1943, Куртамыш. Рядовой. Был в последнем бою в июне 1944.

КУЗНЕЦОВ Михаил Афонасьевич, род. 1920, с. Закомалдино. Призван в Сов. Армию 1942, Куртамыш. Рядовой. Погиб в бою в мае 1942. Похоронен в Новгородской области, Демянский район, 2,5 км восточнее д. Кириловшины, в лощине у дороги.

КУЗНЕЦОВ Михаил Васильевич, род. 1907, с. Закомалдино. Призван в Сов. Армию 1941, Куртамыш. Рядовой. Был в последнем бою в октябре 1943 на Ленинградском направлении.

КУЗНЕЦОВ Михаил Денисович, род. 1915, с. Закоулово. Призван в Сов. Армию 1937, Куртамыш. Старшина. Погиб в бою в январе 1945. Похоронен в Польше, на окраине г. Гнезно.

КУЗНЕЦОВ Михаил Иванович, род. 1923, д. Коновалово. Призван в Сов. Армию 1942, Куртамыш. Рядовой. Умер в госпитале в июне 1942.

КУЗНЕЦОВ Михаил Никандрович, род. 1923, с. Закомалдино. Призван в Сов. Армию 1942, Куртамыш. Мл. лейтенант, командир стрелкового взвода, 314 стрелковый полк. Умер 18.02.45 в госпитале. Похоронен в Польше, Варлюбинский район, пос. Ролла у.

КУЗНЕЦОВ Михаил Петрович, род. 1900, г. Куртамыш. Призван в Сов. Армию 1941, Куртамыш. Рядовой, 62 отдельная стрелковая бригада, 11 армия. Был в последнем бою 26.02.42.

КУЗНЕЦОВ Никандр Терентьевич, род. 1900, с. Закомалдино. Призван в Сов. Армию 1941, Куртамыш. Рядовой. Был в последнем бою в ноябре 1941.

КУЗНЕЦОВ Николай Александрович, род. 1908, с. Закоулово. Призван в Сов. Армию 1941, Куртамыш. Рядовой, стрелок, 43 стрелковый полк. Умер 22.02.44 в полевом госпитале № 107. Похоронен в Псковской области, Великолукский район, д. Губаны.

КУЗНЕЦОВ Николай Егорович, род. 1921, с. Закомалдино. Призван в Сов. Армию 1939, Куртамыш. Рядовой. Был в последнем бою в 1941 под Киевом, Украина.

КУЗНЕЦОВ Николай Иванович, род. 1908, с. Закоулово. Призван в Сов. Армию Куртамыш. Рядовой. Погиб в бою в августе 1943. Похоронен на Украине, Сумская область, ст. Бромля.

КУЗНЕЦОВ Павел Степанович, род. 1922, г. Невьянск Свердловской области. Призван в Сов. Армию 1941, Куртамыш. Рядовой, стрелок. Был в последнем бою в марте 1942.

КУЗНЕЦОВ Панкрат Егорович, род. 1913, с. Закоулово. Призван в Сов. Армию 1941, Куртамыш. Рядовой. Был в последнем бою в октябре 1941.

КУЗНЕЦОВ Петр Артемьевич, род. 1915, с. Закоулово. Призван в Сов. Армию 1941, Куртамыш. Рядовой. Судьба неизвестна.

КУЗНЕЦОВ Петр Васильевич, род. 1907, с. Закомалдино. При-

зван в Сов. Армию 1941, Куртамыш. Рядовой. Был в последнем бою в декабре 1941 на Калининском направлении.

КУЗНЕЦОВ Семен Петрович, род. 1900, с. Нижнее. Призван в Сов. Армию 1941, Куртамыш. Рядовой, 1257 стрелковый полк, 377 стрелковая дивизия. Погиб в бою в январе 1942. Похоронен в Ленинградской области, Киришский район, с. Маслово.

КУЗНЕЦОВ Степан Иванович, род. 1917, с. Пепелино. Призван в Сов. Армию 1941, Барнаул. Рядовой, разведчик, 115 батальон. Судьба неизвестна.

КУЗНЕЦОВ Степан Иванович, род. 1919, г. Куртамыш. Призван в Сов. Армию 1941, Куртамыш. Рядовой Погиб в бою 20.07.43. Похоронен в Курской области, Солнцевский район, ст. Солнцево.

КУЗНЕЦОВ Тихон Петрович, род. 1900, г. Куртамыш. Призван в Сов. Армию 1941, Куртамыш. Рядовой. Умер в госпитале в феврале 1942. Похоронен в Ленинградской области, д. Ст. Двор, братская могила.

КУЗНЕЦОВ Федор Васильевич, род. 1900, с. Закоулово. Призван в Сов. Армию, Куртамыш. Рядовой. Погиб в бою в июне 1942. Похоронен в Калужской области, Сухиничский район, кладбище семхоза «Немерский».

КУЗНЕЦОВ Федор Леонтьевич, род. 1925, с. Закоулово. Призван в Сов. Армию 1943, Куртамыш. Рядовой. Был в последнем бою 1943.

КУЗНЕЦОВ Филимон Васильевич, род. 1917, с. Закомалдино. Призван в Сов. Армию 1941, Куртамыш. Рядовой. Был в последнем бою в ноябре 1941.

КУЗНЕЦОВ Фирс Иванович, род. 1922, с. Закомалдино. Призван в Сов. Армию 1941, Куртамыш. Рядовой. Был в последнем бою в мае 1942 у г. Керчи.

КУЗНЕЦОВ Яков Андреевич, род. 1904, с. Закомалдино. Призван в Сов. Армию 1941, Куртамыш. Рядовой. Был в последнем бою в сентябре 1941.

КУЗНЕЦОВ Яков Федорович, род. 1925, с. Закоулово. Призван в Сов. Армию Куртамыш. Рядовой, стрелок, 278 гв. стрелковый полк, 93 гв. дивизия. Был в последнем бою в декабре 1943 на Украине в Кировоградской области, Новгородковский район, с. Новгородка.

КУЗЧАНОВ Мардин, род. 1921, г. Куртамыш. Призван в Сов. Армию 1941, Куртамыш. Рядовой, 3 стрелковый батальон, 146 отдельная стрелковая бригада, 34 армия. Погиб в бою 4.10.42. Похоронен в Новгородской области, Демянский район, с. Лычково.

КУЗЬМЕНКОВ Виктор Климентьевич, род. 1923, д. Кочарино. Призван в Сов. Армию 1942, Куртамыш. Ефрейтор, зам. командира отделения, 1 отдельная стрелковая бригада. Погиб в бою в октябре 1942. Похоронен в Волгоградской области, 1,5 км юго-восточнее с. Зеленая Поляна.

КУЗЬМЕНКО Петр Никитич, род. 1911, с. Екатерининск Белебеевского района, Башкирия. Призван в Сов. Армию 1941, Куртамыш. Лейтенант. Умер в госпитале в январе 1944. Похоронен в Новгородской области, д. Вашково.

КУЗЬМИН Алексей Федорович, род. 1911, с. Ключики. Призван в Сов. Армию 1941, Куртамыш. Ст. сержант. Погиб в бою в августе 1942. Похоронен в Ленинградской области, Кировский район, д. Ивановская, братская могила № 3.

КУЛАКОВ Семен Васильевич. Призван в Сов. Армию 1941, Куртамыш. Рядовой. Был в последнем бою в октябре 1941.

КУЛИКОВ Иван Евграфович, род. 1905, с. Костылево. Призван в Сов. Армию 1941, Куртамыш. Рядовой, стрелок. Был в последнем бою в январе 1942.

КУЛИКОВ Петр Макеевич, род. 1918, д. Кислое. Призван в Сов. Армию 1938, Куртамыш. Сержант. Был в последнем бою в сентябре 1942.

КУЛИКОВ Сергей Алексеевич, род. 1909, г. Куртамыш. Призван в Сов. Армию 1941, Куртамыш. Рядовой, 1445 отдельная стрелковая бригада. Был в последнем бою в январе 1942.

КУЛИКОВСКИЙ Василий Егорович, род. 1917, с. Пепелино. Призван в Сов. Армию 1941, Куртамыш. Сержант. Погиб в бою 18.03.42. Похоронен в Тверской области, Кимрский район, п. Белый Городок.

КУЛИКОВСКИЙ Вахрам Михайлович, род. 1903, с. Пепелино. Призван в Сов. Армию, Куртамыш. Рядовой, стрелок, 441 стрелковый полк. Умер 21.04.45 в медико-санитарном батальоне № 116. Похоронен в Германии, д. Веркирх, кладбище, могила № 1.

КУЛИКОВСКИЙ Евлупий Иванович, род. 1905, с. Пепелино. Призван в Сов. Армию 1941, Куртамыш. Рядовой, 48 пограничный полк. Умер в госпитале в августе 1941. Похоронен в Тверской области, г. Торопец, городское кладбище.

КУЛИКОВСКИЙ Николай Григорьевич, род. 1915, г. Куртамыш. Призван в Сов. Армию 1941, Куртамыш. Сержант. Погиб в бою в августе 1943. Похоронен в г. Рославль, городское кладбище.

КУЛИКОВСКИЙ Николай Павлович, род. 1913, с. Пепелино. Призван в Сов. Армию 1941, Куртамыш. Ст. сержант, командир отделения, 595 стрелковый полк, 189 стрелковая дивизия. Погиб в бою 23.03.44. Похоронен на Украине, Николаевская область, г. Вознесенск, парк 1 Мая.

КУЛИКОВСКИЙ Николай Яковлевич, род. 1924, г. Куртамыш. Призван в Сов. Армию 1942, Куртамыш. Рядовой, воинская часть под номером полевой почты 63495. Погиб в бою 16.01.44. Похоронен в Псковской области, Великолукский район, д. Мякотино.

КУЛИКОВСКИЙ Степан Савинович, род. 1895, г. Куртамыш. Призван в Сов. Армию, Куртамыш. Рядовой, артиллерист, 497 стрелковый полк, 135 стрелковая дивизия. Был в последнем бою в январе 1944 на Украине, Винницкая область, Оратовский район, ст. Оратов.

КУЛИКОВСКИЙ Фенагент Сергеевич, род. 1926, г. Куртамыш. Призван в Сов. Армию 1942, Куртамыш. Мл. сержант, радист, 69 механизированная бригада. Погиб в бою 2.02.45. Похоронен в Германии, восточная окраина с. Варшовицы.

КУЛИКОВСКИХ Александр Константинович, род. 1922, г. Куртамыш. Призван в Сов. Армию 1941, Куртамыш. Мл. сержант, 64 отдельная мотопротивотанковая дивизия, 8 гв. армия. Умер 23.03.44 в госпитале № 5266. Похоронен на Украине, Николаевская область, г. Баштанка.

КУЛИКОВСКИХ Александр Павлович, род. 1902, с. Пепелино. Призван в Сов. Армию 1941, Куртамыш. Рядовой. Погиб в бою в октябре 1942. Похоронен в Тверской области, Ржевский район, д. Диманово.

КУЛИКОВСКИХ Александр Петрович, род. 1909, с. Пепелино. Призван в Сов. Армию 1941, Куртамыш. Рядовой. Был в последнем бою в июле 1942.

КУЛИКОВСКИХ Алексей Яковлевич, род. 1916, с. Пепелино. Призван в Сов. Армию 1942, Куртамыш. Сержант, командир башни, 64 гв. танковая бригада. Погиб в бою 30.03.44. Похоронен на Украине, Тернопольская область, Гусятинский район, с. Копичинск.

КУЛИКОВСКИХ Анатолий Петрович, род. 1922, с. Ярки. Призван в Сов. Армию 1942, Куртамыш. Рядовой, пулеметчик, 117 отдельный строительный батальон. Погиб в бою 1.12.42. Похоронен в Костромской области, Сусанинский район, д. Шарки.

КУЛИКОВСКИХ Афинагент Сергеевич, род. 1925, с. Пепелино. Призван в Сов. Армию 1944, Куртамыш. Мл. сержант. Погиб в бою в феврале 1945. Похоронен в Германии, восточная окраина п. М. Борщевища.

КУЛИКОВСКИХ Виктор Яковлевич, род. 1926, с. Пепелино. Призван в Сов. Армию 1944, Куртамыш. Рядовой. Был в последнем бою в 1944.

КУЛИКОВСКИХ Макар Иванович, род. 1903, г. Куртамыш. Призван в Сов. Армию 1941, Куртамыш. Рядовой, 1221 стрелковый полк, 376 стрелковая дивизия. Был в последнем бою 7.02.42 в Карелии, 14 разъезд Кировской железной дороги.

КУЛИКОВСКИХ Михаил Киприянович, род. 1907, с. Пепелино. Призван в Сов. Армию 1942, Куртамыш. Рядовой. Был в последнем бою в июле 1942.

КУЛИКОВСКИХ Михаил Константинович, род. 1923, с. Пепелино. Призван в Сов. Армию 1942, Куртамыш. Рядовой. Был в последнем бою в сентябре 1942.

КУЛИКОВСКИХ Павел Григорьевич, род. 1911, с. Обанино. Призван в Сов. Армию 1941, Куртамыш. Мл. сержант, стрелок, 349 стрелковый полк, 26 стрелковая дивизия. Погиб в бою 24.04.44. Похоронен в Новгородской области, Шимский район, д. Медведь.

КУЛИКОВСКИХ Павел Киприянович, род. 1915, с. Пепелино. Призван в Сов. Армию 1941, Куртамыш. Рядовой. Был в последнем бою в 1941.

КУЛИКОВСКИХ Семен Васильевич, род. 1905, с. Пепелино. Призван в Сов. Армию 1941, Куртамыш. Рядовой. Был в последнем бою в октябре 1941.

КУЛИКОВСКИХ Тимофей Матвеевич, род. 1899, с. Пепелино. Призван в Сов. Армию 1942, Куртамыш. Рядовой. Погиб в бою в марте 1945. Похоронен в Германии, д. Росвальд.

КУЛЬКИН. Призван в Сов. Армию Куртамыш. Рядовой, 343 пулеметный батальон, 151 укрепрайон. Был в последнем бою в мае 1942.

КУНГУРОВ Иван Федосеевич, род. 1901, д. Вехти. Призван в Сов. Армию 1941, Куртамыш. Сержант, 247 стрелковый полк, 37 стрелковая дивизия. Погиб в бою 15.01.44. Похоронен в Псковской области, Новосокольнический район, д. Слободка.

КУНГУРОВ Павел Сергеевич, Рядовой. Погиб в бою 18.11.44. Похоронен в Латвии, Лиепайский район, Приекульское воинское кладбище.

КУНГУРОВ Полегерий Сергеевич, род. 1926, д. Долговка. Призван в Сов. Армию 1943, Куртамыш. Рядовой. Погиб в бою в ноябре 1944. Похоронен в Лат-

вии, Мадонский район, 1 км северо-западнее м. Бакужи.

КУНГУРОВ Сергей Григорьевич, род. 1898, с. Долговка. Призван в Сов. Армию 1941, Куртамыш. Рядовой. Погиб в бою в июле 1943. Похоронен в долине р. Голая.

КУНГУРЦЕВ Андрей Семенович, род. 1906, с. Камыши. Призван в Сов. Армию 1941, Куртамыш. Рядовой. Был в последнем бою в сентябре 1941.

КУНГУРЦЕВ Антон Петрович, род. 1903, с. Камыши. Призван в Сов. Армию 1941, Куртамыш. Рядовой, автоматчик, 1219 стрелковый полк. Умер в госпитале 13.09.44. Похоронен в Мурманской области, квадрат 93/42, у высоты Заяц.

КУНГУРЦЕВ Константин Федотович, род. 1912, с. Камыши. Призван в Сов. Армию 1941, Куртамыш. Мл. сержант. Был в последнем бою в апреле 1943.

КУНГУРЦЕВ Павел Григорьевич, род. 1906, с. Камыши. Призван в Сов. Армию 1941, Куртамыш. Рядовой, 1225 стрелковый полк, 369 стрелковая дивизия. Погиб в бою в августе 1942. Похоронен в Тверской области, г. Ржев.

КУНДАРЬ Иван Иванович, род. 1912, с. Звериноголовское. Призван в Сов. Армию Ташкент. Рядовой, стрелок, 1-я армия. Был в последнем бою 18.04.44.

КУНТАРЕВ Андрей Александрович, род. 1910, д. Белое. Призван в Сов. Армию 1942, Звериноголовское. Сержант, 812 стрелковый полк. Погиб в бою 5.08.44. Похоронен в Псковской области, Печерский район, д. Лавры.

КУНТАРЕВ Андрей Михайлович, род. 1900, д. Белое. Призван в Сов. Армию 1942. Звериноголовское. Сержант, 451 отдельный медсанбат. Умер в госпитале 31.12.41. Похоронен в Московской области, Высоковский район, д. Лемешкино.

КУНТАРЕВ Валентин Андреевич, род. 1927, д. Белое. Призван в Сов. Армию 1945, Куртамыш. Рядовой. Погиб в бою в 1945. Похоронен в Германии.

КУНТАРЕВ Иосиф Васильевич, род. 1925, с. Редуть Призван в Сов. Армию 1941, Звериноголовское. Рядовой, стрелок, 287 стрелковый полк. Погиб в бою 19.10.44. Похоронен в Литве, местечко Луделкилят.

КУНТАРЕВ Михаил Платонович, род. 1926, д. Белое. Призван в Сов. Армию 1944, Звериноголовское. Рядовой. Был в последнем бою в 1945.

КУНТАРЕВ Платон Федорович, род. 1901, д. Белое. Призван в Сов. Армию 1941, Звериноголовское. Рядовой. Был в последнем бою в 1941.

КУРАЕВ Иван Дмитриевич, род. 1891, Пензенская область. Призван в Сов. Армию Звериноголовское. Рядовой. Был в последнем бою 27.10.41.

КУРАЕВ Петр Александрович, Призван в Сов. Армию Куртамыш. Был в последнем бою в августе 1942.

КУРБАТОВ Иосиф Иванович, род. 1922, д. Ольховка. Призван в Сов. Армию 1941, Куртамыш. Ст. лейтенант, 154 стрелковая дивизия. Погиб в бою 4.11.43. Похоронен в Псковской области, Пустошкинский район, г. Пустошка.

КУРБАТОВ Николай Васильевич, род. 1899, с. Каминка. Призван в Сов. Армию. Рядовой, стрелок, 740 стрелковый полк, 217 стрелковая дивизия. Умер в госпитале 9.09.43. Похоронен в Орловской области, Карачевский район, д. Мокрое.

КУРМАЕВ Василий Степанович, род. 1909, с. Кузьминовка. Призван в Сов. Армию 1941, Куртамыш. Рядовой, мотострелковый полк. Был в последнем бою в 1942 под г. Великие Луки Псковской области.

КУРМАЕВ Николай Степанович, род. 1896, с. Кузьминовка. Призван в Сов. Армию 1941, Куртамыш. Рядовой, повар, воинская часть под номером полевой почты 48334. Был в последнем бою в декабре 1942.

КУРОВ Николай Дмитриевич, род. 1904, д. Никольское. Призван в Сов. Армию 1941, Куртамыш. Рядовой, 29 дивизион, 929 артиллерийский полк. Был в последнем бою в марте 1942.

КУРОЧКИН Александр Николаевич, род. 1911, с. Прорыв. Призван в Сов. Армию 1941, Звериноголовское. Рядовой, стрелок, 546 стрелковый полк, 191 стрелковая дивизия. Погиб в бою 6.09.42. Похоронен в Ленинградской области, Кировский район, д. Синявино.

КУРОЧКИН Артем Афонасьевич, род. 1900, с. Обанино. Призван в Сов. Армию 1941, Куртамыш. Рядовой. Был в последнем бою в 1941.

КУРОЧКИН Афонасий Зиновьевич, род. 1913, д. Кислое. Призван в Сов. Армию 1941, Куртамыш. Рядовой. Был в последнем бою в декабре 1941.

КУРОЧКИН Афонасий Зиновьевич, род. 1911, д. Коновалово. Призван в Сов. Армию 1941, Куртамыш. Рядовой. Был в последнем бою в декабре 1941.

КУРОЧКИН Виктор Иванович, род. 1912, с. Обанино. Призван в Сов. Армию 1941, Куртамыш. Рядовой. Погиб в бою 21.07.42. Похоронен в г. Кириши Ленинградской области.

КУРОЧКИН Дмитрий Степанович, род. 1905, с. Прорыв. Призван в Сов. Армию 1941, Звериноголовское. Рядовой, 1153 стрелковый полк, 343 стрелковая дивизия. Погиб в бою 4.07.42.

КУРОЧКИН Иван Екимович, род. 1908, с. Обанино. Призван в Сов. Армию 1941, Куртамыш. Рядовой, стрелок, 830 стрелковый полк, 238 стрелковая дивизия, 49 армия. Погиб в бою 8.09.42. Похоронен в Калужской области, Юхновский район, д. Павлово.

КУРОЧКИН Иван Степанович, род. 1908, с. Озерное. Призван в Сов. Армию 1941, Куртамыш. Рядовой, пулеметчик. Был в последнем бою в октябре 1941.

КУРОЧКИН Кирилл Илларионович, род. 1904, с. Обанино. Призван в Сов. Армию 1942, Куртамыш. Рядовой. Был в последнем бою в ноябре 1942.

КУРОЧКИН Кирилл Трофимович, род. 1925, с. Обанино. Призван в Сов. Армию 1941, Куртамыш. Рядовой. Был в последнем бою в ноябре 1943.

КУРОЧКИН Климентий Степанович, род. 1903, с. Обанино Призван в Сов. Армию 1941, Куртамыш. Рядовой. Погиб в бою в октябре 1943. Похоронен на Украине, Полтавская область, д. Остр. Каска.

КУРОЧКИН Константин Иванович, род. 1899, с. Озерное. Призван в Сов. Армию 1941, Звериноголовское. Рядовой, воинская часть под номером полевой почты 54269. Похоронен в Смоленской области, Демидовский район, д. Понизовье.

КУРОЧКИН Константин Тимофеевич, род. 1907, с. Обанино. Призван в Сов. Армию 1941, Куртамыш. Рядовой. Был в последнем бою в феврале 1942.

КУРОЧКИН Куприян Радионович, род. 1911, с. Обанино. При-

зван в Сов. Армию 1941, Куртамыш. Рядовой, шофер. Был в последнем бою в декабре 1941, у г. Ленинград-2.

КУРОЧКИН Михаил Григорьевич, род. 1898, с. Обанино. Призван в Сов. Армию 1941, Куртамыш. Погиб в бою 7.03.44. Рядовой. Похоронен в Псковской области, Островский район, д. Врев.

КУРОЧКИН Михаил Ильич, род. 1925, с. Обанино. Призван в Сов. Армию 1942, Куртамыш. Рядовой. Был в последнем бою в мае 1943.

КУРОЧКИН Николай Алексеевич, род. 1914, с. Прорыв. Призван в Сов. Армию 1941, Куртамыш. Рядовой, 2 дивизия народного ополчения. Был в последнем бою в октябре 1941, в районе г. Вязьмы Смоленской области.

КУРОЧКИН Николай Степанович, род. 1925, с. Обанино. Призван в Сов. Армию 1941, Куртамыш. Рядовой. Погиб в бою в июле 1943. Похоронен в Смоленской области, 300 м северо-западнее д. Сусея.

КУРОЧКИН Николай Яковлевич, род. с. Прорыв. Призван в Сов. Армию 1941, Звериноголовское. Рядовой. Умер в плену 13.01.43.

КУРОЧКИН Павел Федосеевич, род. 1887, с. Обанино. Призван в Сов. Армию 1942, Куртамыш. Рядовой. Был в последнем бою в мае 1942.

КУРОЧКИН Семен Иванович, род. 1905, с. Озерное. Призван в Сов. Армию 1941, Звериноголовское. Рядовой, стрелок, 201 стрелковый полк, 84 стрелковая дивизия. Погиб в бою 29.01.42. Похоронен в г. Старая Русса Новгородской области.

КУРОЧКИН Феоктист Викулович, род. 1910, с. Обанино. Призван в Сов. Армию 1941, Куртамыш. Рядовой, наводчик, 934 стрелковый полк, 256 стрелковая дивизия. Погиб в бою в 1943. Похоронен в Ленинградской области, Кировский район, ст. Синявино.

КУРОЧКИН Феофан Иванович, род. 1925, с. Обанино. Призван в Сов. Армию 1942, Куртамыш. Рядовой. Был в последнем бою в 1942.

КУРЬИН Василий Филимонович, род. 1915, д. Кислое. Призван в Сов. Армию 1941, Куртамыш. Рядовой. Был в последнем бою в июле 1942.

КУРЬИН Владимир Григорьевич, род. 1924, с. Звериноголовское. Призван в Сов. Армию 1942, Звериноголовское. Рядовой. Был в последнем бою в январе 1944.

КУРЬИН Маркел Иванович, Призван в Сов. Армию 1941, Звериноголовское. Рядовой. Был в последнем бою в сентябре 1941.

КУРЬИН Павел Михайлович, род. 1910, д. Кислое. Призван в Сов. Армию 1941, Куртамыш. Гв. рядовой, стрелок, 110 гв. стрелковый полк, 33 гв. стрелковая дивизия. Погиб в бою 17.01.44. Похоронен в Беларуси, Гомельская область, Светлогорский район, д. Давыдовка.

КУРЬИН Панфил Михайлович, род. 1895, с. Обанино. Призван в Сов. Армию 1942, Куртамыш. Рядовой. Был в последнем бою в январе 1944.

КУРЬИН Петр Панфилович, род. 1923, с. Обанино. Призван в Сов. Армию 1942, Куртамыш. Рядовой, стрелок, 517 стрелковый полк. 166 стрелковая дивизия. Погиб в бою 16.03.43. Похоронен в Ленинградской области, д. Дроздино.

КУРЮМОВ Владимир Михайлович, род. 1925, г. Куртамыш. Призван в Сов. Армию 1943, Кур-

тамыш. Гв. лейтенант, командир стрелкового взвода. Погиб в бою 3.02.45. Похоронен в п. Бергау Клайнхоф, могила 13.

КУРЬЯНОВ Александр Афонасьевич, род. 1924, с. Ключики. Призван в Сов. Армию 1943, Куртамыш. Рядовой, стрелок, 1040 стрелковый полк, 295 стрелковая дивизия. Погиб в бою 9.02.45. Похоронен в Германии, с. Блен.

КУТИКОВ Михаил Степанович, род. 1907, с. Долговка. Призван в Сов. Армию 1941, Куртамыш. Рядовой. Был в последнем бою в июне 1941.

КУТИКОВ Михаил Степанович, род. 1925, г. Куртамыш. Призван в Сов. Армию 1943, Куртамыш. Рядовой. Погиб в бою в августе 1944. Похоронен в Польше, д. Уджин.

КУТИЛИН Михаил Васильевич, род. 1915, г. Куртамыш. Призван в Сов. Армию, Куртамыш. Рядовой, стрелок, 1267 стрелковый полк, 382 стрелковая дивизия. Погиб в бою в январе 1944. Похоронен в Новгородской области, д. Суточни.

КУТУЗОВ Николай Иванович, род. 1914, д. Никлордино Неверского района Пензенской области. Призван в Сов. Армию 1941, Куртамыш. Рядовой, стрелок, 14 стрелковый полк, 72 стрелковая дивизия. Погиб в бою 13.02.43. Похоронен в Ленинградской области, г. Колпино, дивизионное кладбище.

КУЧИН Александр Андреевич, род. 1914, с. Бугровое. Призван в Сов. Армию 1941, Звериноголовское. Рядовой. Был в последнем бою в ноябре 1941.

КУЧИН Александр Владимирович, род. 1917, д. Приречная. Призван в Сов. Армию 1941, Куртамыш. Рядовой. Был в последнем бою в августе 1941.

КУЧИН Александр Иванович, род. 1907, д. Ярки. Призван в Сов. Армию 1941, Куртамыш. Рядовой, стрелок, 820 стрелковый полк, 117 стрелковая дивизия. Погиб в бою 8.01.44. Похоронен в Беларуси, Витебская область, Городокский район, д. Ужлятино.

КУЧИН Анатолий Семенович, род. 1925, г. Куртамыш. Призван в Сов. Армию 1943, Куртамыш. Рядовой, 1193 стрелковый полк, 360 стрелковая дивизия. Погиб в бою в феврале 1944. Похоронен в Беларуси, Витебская область, Сенненский район, д. Волково.

КУЧИН Василий Данилович, род. 1895, г. Челябинск. Призван в Сов. Армию 1942, Куртамыш. Рядовой. Умер в госпитале в октябре 1942. Похоронен в Волгоградской области, ст. Рудня, кладбище.

КУЧИН Владимир Иванович, род. 1926, г. Куртамыш. Призван в Сов. Армию 1943, Куртамыш. Ефрейтор. Погиб в бою в августе 1944. Похоронен в Эстонии, Выруский район, г. Антсла.

КУЧИН Григорий Степанович, род. 1901, с. Камыши. Призван в Сов. Армию 1941, Звериноголовское. Рядовой. Был в последнем бою в июне 1943.

КУЧИН Данил Федорович, род. 1911, с. Ярки. Призван в Сов. Армию 1941, Куртамыш. Рядовой. Был в последнем бою в октябре 1942.

КУЧИН Деонис Владимирович, род. 1910, с. Ярки. Призван в Сов. Армию 1941, Куртамыш. Мл. командир, 1221 стрелковый полк, 367 стрелковая дивизия. Погиб в бою в январе 1942. Похоронен в Карелии, Медвежьегорский район, с. Великая Губа, братская могила.

КУЧИН Дмитрий Иванович, род. 1902, г. Куртамыш. Призван в Сов. Армию 1941, Куртамыш. Ст. сержант, пом. командира взвода. Умер в 15.09.42 в полевом передвижном госпитале № 113. Похоронен в Воронежской области, Бобровский район, с. Хреновое.

КУЧИН Дмитрий Ильич, род. 1909, с. Ярки. Призван в Сов. Армию 1941, Куртамыш. Рядовой. Был в последнем бою в декабре 1941.

КУЧИН Дмитрий Федорович, род. 1911, д. Приречное. Призван в Сов. Армию 1941, Куртамыш. Рядовой. Был в последнем бою в октябре 1942.

КУЧИН Иван Егорович, род. 1910, с. Черкасово. Призван в Сов. Армию 1941, Звериноголовское. Рядовой. Был в последнем бою в феврале 1942.

КУЧИН Иван Тимофеевич, род. 1907, д. Приречное. Призван в Сов. Армию 1942, Куртамыш. Рядовой. Был в последнем бою в декабре 1942.

КУЧИН Иван Яковлевич, род. 1901, с. Приречное. Призван в Сов. Армию, Куртамыш. Рядовой, пом. наводчика, 343 батальон, 151 укрепрайон. Был в последнем бою в мае 1942, на Украине, в Крымской области.

КУЧИН Леонид Данилович, род. д. Игнашино. Призван в Сов. Армию 1941, Звериноголовское. Рядовой, воинская часть под номером полевой почты 36930. Погиб в бою 22.11.43. Похоронен на Украине, Кировоградская область, г. Александрия, братская могила.

КУЧИН Леонид Сергеевич, род. 1908, г. Куртамыш. Призван в Сов. Армию 1941, Куртамыш. Рядовой. Умер в госпитале в апреле 1945. Похоронен в Германии, Бранденбургская провинция, д. Линдерберг.

КУЧИН Максим Васильевич, род. 1910, с. Ярки. Призван в Сов. Армию 1941, Куртамыш. Рядовой. Был в последнем бою в октябре 1944.

КУЧИН Михаил Алексеевич, род. 1923, г. Куртамыш. Призван в Сов. Армию 1942, Куртамыш. Рядовой, стрелок, 948 стрелковый полк, 257 стрелковая дивизия. Умер в госпитале в июне 1942. Похоронен в Тверской области, Торопецкий район, д. Кочута.

КУЧИН Николай Мелентьевич, род. 1899, с. Бугровое. Призван в Сов. Армию 1941. Рядовой, стрелок, 568 стрелковый полк. Умер 7.10.42 в госпитале № 1066. Похоронен в г. Туле, Всехсвятское кладбище.

КУЧИН Николай Николаевич, род. 1914, г. Куртамыш. Призван в Сов. Армию 1941, Куртамыш. Рядовой. Был в последнем бою в декабре 1941.

КУЧИН Павел Иванович, род. 1911, д. Бугровое. Призван в Сов. Армию 1941, Звериноголовское. Рядовой, воинская часть под номером полевой почты 777. Погиб в бою 13.01.44. Похоронен в Псковской области, Пустошкинский район, д. Стайки.

КУЧИН Семен Андреевич, род. 1903, д. Приречное. Призван в Сов. Армию 1941, Куртамыш. Рядовой. Был в последнем бою в апреле 1942.

КУЧИН Федот Кондратьевич, род. 1912, д. Приречное. Призван в Сов. Армию 1940, Куртамыш. Старшина. Был в последнем бою в декабре 1941.

КУЧУМОВ Иван Антонович, род. 1917, г. Куртамыш. Призван в Сов. Армию 1941, Куртамыш. Рядовой. Погиб в бою 11.07.43. Похоронен в Орловской области, д. Толкачево.

КУЧУМОВ Иван Владимирович, род. 1904, г. Куртамыш. Призван

в Сов. Армию 1941, Куртамыш. Рядовой, 1221 стрелковый полк, 367 стрелковая дивизия. Был в последнем бою 7.01.42.

КУЧУМОВ Семен Петрович, род. 1910, д. Коновалово. Призван в Сов. Армию 1941, Куртамыш. Рядовой, пулеметчик. Погиб в плену в Финляндии 5.09.41.

КУЧУМОВ Степан Васильевич, род. 1917, д. Коновалово. Призван в Сов. Армию 1942, Куртамыш. Мл. сержант, воинская часть под номером полевой почты 48618. Погиб в бою 19.10.43. Похоронен в Псковской области, Невельский район, д. Талешово.

КУШНАРЕВ Алексей Михайлович, род. 1914, с. Белое. Рядовой, воинская часть под номером полевой почты 1786. Был в последнем бою в апреле 1942.

КУШПЕР Михаил Зиновьевич, род. 1905, с. Кадино Монастырщинского района Смоленской области. Призван в Сов. Армию 1941, Куртамыш. Был в последнем бою 3.03.42.

— Л —

ЛАВАНЦЕВ Степан Григорьевич, род. 1907, Шубино. Призван в Сов. Армию 1941, Куртамыш. Рядовой, стрелок. Был в последнем бою 20.11.41.

ЛАВРЕНТЬЕВ Иван Александрович, род. с. Прорыв. Призван в Сов. Армию 1941, Куртамыш. Был в последнем бою в 1942.

ЛАВРЕНЦОВ Василий Федорович, род. 1921, г. Куртамыш. Призван в Сов. Армию, Куртамыш. Старшина, санинструктор, 906 стрелковый полк, 243 стрелковая дивизия. Был в последнем бою 17.12.44.

ЛАГУНОВ Василий Алексеевич, род. 1904, с. Труд. Призван в Сов. Армию 1941, Куртамыш. Рядовой. Был в последнем бою в феврале 1942.

ЛАЗАРЕВ Александр Иванович, род. 1914, с. Долговка. Призван в Сов. Армию 1941, Куртамыш. Рядовой. Был в последнем бою в ноябре 1941.

ЛАЗАРЕВ Алексей Михайлович, род. 1904, г. Куртамыш. Призван в Сов. Армию 1941, Куртамыш. Рядовой, стрелок, 232 стрелковая дивизия. Погиб в бою 13.08.43. Похоронен на Украине, Сумская область, Краснопольский район, с. Б. Бобрик.

ЛАЗАРЕВ Василий Иванович, род. 1919, д. Игнашино. Призван в Сов. Армию 1941, Звериноголовское. Ст. сержант. Был в последнем бою в ноябре 1941.

ЛАЗАРЕВ Григорий Еремеевич, род. д. Ключики. Призван в Сов. Армию 1941, Куртамыш. Рядовой. Погиб в бою 30.12.41.

ЛАЗАРЕВ Евграф Леонтьевич, род. 1919, д. Игнашино. Призван в Сов. Армию 1941, Звериноголовское. Сержант, 327 стрелковый полк. Был в последнем бою в октябре 1943.

ЛАЗАРЕВ Михаил Александрович, род. 1907, д. Каминка. Призван в Сов. Армию 1942, Куртамыш. Рядовой, стрелок, 1017 стрелковый полк, 285 стрелковая дивизия. Погиб в бою 4.08.42. Похоронен в Ленинградской области, Киришский район, д. Дубовка.

ЛАЗАРЕВ Николай Прокофьевич, род. 1918, с. Лебяжье. Призван в Сов. Армию 1939, Куртамыш. Рядовой, 31 полк, 8 дивизия. Умер в эвакогоспитале 10.04.44. Похоронен на Украине, Ровенская область, г. Дубно.

ЛАЗАРЕВ Петр Ефстафьевич, род. 1907, с. Каминка. Призван в Сов. Армию 1941, Звериного-

ловское. Рядовой, шофер, 135 гаубичный артиллерийский полк. Был в последнем бою 3.07.42.

ЛАЗАРЕВ Фома Иванович, род. 1909, с. Лебяжье. Призван в Сов. Армию 1941, Куртамыш. Рядовой. Был в последнем бою в сентябре 1941.

ЛАЗУТИН Филипп Федорович, род. 1922, г. Смоленск. Призван в Сов. Армию 1941, Куртамыш. Рядовой, воинская часть под номером полевой почты 1517. Был в последнем бою в 1942.

ЛАПТЕВ Михаил Александрович, род. 1921, г. Куртамыш. Призван в Сов. Армию 1941, Куртамыш. Рядовой. Был в последнем бою в марте 1942.

ЛАРИОНОВ Андрей Сергеевич, род. с. Бугровое. Призван в Сов. Армию 1941, Звериноголовское. Рядовой, воинская часть с номером полевой почты 01495-А. Умер в госпитале 2.06.43. Похоронен в Карелии, Медвежьегорский район.

ЛАТКОВ Нестер Константинович, род. 1925, г. Куртамыш. Призван в Сов. Армию 1943, Куртамыш. Рядовой, стрелок, 13 гв. механизированный батальон. Погиб в бою 8.12.43. Похоронен на Украине, Кировоградская область, Александровский район, с. Варшец.

ЛАШИН Иван Васильевич, род. 1920, с. Прорыв. Призван в Сов. Армию 1941, Куртамыш. Рядовой. Был в последнем бою в 1942.

ЛАШИН Михаил Васильевич, род. 1918, с. Прорыв. Призван в Сов. Армию 1938, Куртамыш. Рядовой Был в последнем бою в 1943 на Калининском направлении.

ЛЕБЕДЕВ Василий Константинович, род. 1902, с. Озерное. Призван в Сов. Армию 1941, Звериноголовское. Рядовой, стрелок, 41 стрелковая дивизия. Погиб в бою 4.06.43. Похоронен в Орловской области, с. Ольковец.

ЛЕБЕДЕВ Емельян Никитич, род. 1899, с. Долговка. Призван в Сов. Армию 1942, Куртамыш. Рядовой. Погиб в бою в марте 1942. Похоронен в Орловской области, с. Ульяново.

ЛЕВАНСКИЙ Федор Федорович, род. 1923, г. Полтава. Призван в Сов. Армию 1941, Куртамыш. Рядовой, стрелок, 942 стрелковый полк, 268 стрелковая дивизия. Погиб в бою 4.08.43. Похоронен в Ленинградской области, Кировский район, д. Синявино.

ЛЕВЕНЦОВ Иван Григорьевич, род. 1912, д. Моховая Федоровского района Кустанайской области. Призван в Сов. Армию 1941. Был в последнем бою в декабре 1941.

ЛЕВИН Андрей Иванович, род 1909, д. Редуть. Призван в Сов. Армию 1941, Звериноголовское. Рядовой, 1225 стрелковый полк. Был в последнем бою в 1942.

ЛЕВИН Матвей Иванович, род. д. Редуть. Призван в Сов. Армию 1941, Звериноголовское. Рядовой, стрелок, 1193 стрелковый полк. Погиб в бою 21.10.43. Похоронен в Беларуси, Витебская область, Миорский район, д. Круглики.

ЛЕВИЦКИХ Андрей Сафронович, род. 1900, д. Романовка. Призван в Сов. Армию 1941, Звериноголовское. Рядовой, воинская часть под номером полевой почты 7. Был в последнем бою в августе 1942.

ЛЕВИЦКИХ Илья Ефимович, род. 1924, д. Романовка Звериноголовского района. Призван в Сов. Армию 1942, Звериноголовское. Рядовой. Был в последнем бою в 1942.

ЛЕВИЦКИХ Яков Сафронович, род. 1896, с. Донки. Призван в Сов. Армию 1942, Звериноголовское. Рядовой, стрелок, 3 стрелковый батальон, 469 стрелковый полк, 150 стрелковая дивизия. Погиб в бою 19.07.44. Похоронен на Украине, Винницкая область, Чечельницкий район, д. Тартак, высота 191.

ЛЕВЧЕНКОВ Михаил Павлович, род. 1923. Призван в Сов. Армию 1941, Звериноголовское. Сержант. Был в последнем бою в 1942 в Орловской области, Новосильский район, д. Образцово.

ЛЕГОТИН Федор Андреевич, род. 1924. Призван в Сов. Армию 1941, Куртамыш. Рядовой. Погиб в бою 16.09.42. Похоронен на Украине, Ивано-Франковская область, с. Скоморохи.

ЛЕДЕРСКИЙ Григорий Григорьевич, род. 1907, г. Куртамыш. Призван в Сов. Армию Куртамыш. Рядовой, минометчик, 910 стрелковый полк, 243 стрелковая дивизия. Был в последнем бою 29.10.41 в Тверской области, д. Городище.

ЛЕНСКИХ Михаил Николаевич, род. 1907, г. Куртамыш. Призван в Сов. Армию 1941, Куртамыш. Ст. сержант, 294 стрелковый полк. Погиб в бою 4.02.44. Похоронен в д. Шугаево Лиозненского района Витебской области, Украина.

ЛЕОНОВ Александр Гаврилович, с. Петрушино Бельского района Смоленской области. Призван в Сов. Армию 1941, Куртамыш. Рядовой. Погиб в бою 2.03.42. Похоронен в Смоленской области, Сафоновский район, д. Туровка.

ЛЕОНОВ Федор Меркурьевич, род. 1921, с. Банниково Варгашинского района. Призван в Сов. Армию 1940, Куртамыш. Рядовой, водитель танка. Погиб в бою в 1941. Похоронен на Украине, Тернопольская область, г. Кременец.

ЛЕОНТЬЕВ Виктор Степанович, род. 1924, с. Долговка. Призван в Сов. Армию 1942, Куртамыш. Рядовой. Был в последнем бою в марте 1943.

ЛЕСИН Петр Дмитриевич, род. 1913, г. Миасс Челябинской области. Призван в Сов. Армию 1941, Куртамыш. Мл. сержант. Был в последнем бою в феврале 1942.

ЛЕШУКОВ Александр Степанович, род. 1903, с. Нижнее. Призван в Сов. Армию 1941, Куртамыш. Рядовой. Был в последнем бою в феврале 1945.

ЛЕШУКОВ Алексей Тихонович, род. 1910, с. Нижнее. Призван в Сов. Армию 1941, Куртамыш. Рядовой, стрелок, 44 отдельная стрелковая бригада, 1 ударная армия. Погиб в бою 26.02.43. Похоронен в Ленинградской области, д. Ручьи.

ЛЕШУКОВ Андрей Федорович, род. 1916, с. Нижнее. Призван в Сов. Армию 1941, Куртамыш. Рядовой. Был в последнем бою в октябре 1942.

ЛЕШУКОВ Аркадий Арефьевич, род. 1916, с. Нижнее. Призван в Сов. Армию, Куртамыш. Сержант, командир отделения, 262 отдельный батальон, 22 армия. Был в последнем бою 23.08.41.

ЛЕШУКОВ Григорий Тимофеевич, род. 1914, с. Нижнее. Призван в Сов. Армию 1941, Куртамыш. Рядовой. Был в последнем бою 21.08.41.

ЛЕШУКОВ Еврам Иванович, род. 1898, с. Нижнее. Призван в Сов. Армию 1942, Куртамыш. Рядовой. Был в последнем бою 20.03.42 в районе ст. Погостье Ленинградской области.

ЛЕШУКОВ Евстафий Васильевич, род. 1907, с. Нижнее. Призван в Сов. Армию 1941, Куртамыш. Рядовой, 399 стрелковый полк. Умер 13.04.43 в госпитале № 2017. Похоронен в Таерской области, г. Красный Холм, городское кладбище.

ЛЕШУКОВ Иван Арефьевич, род. 1913, с. Нижнее. Призван в Сов. Армию 1941, Куртамыш. Рядовой. Был в последнем бою в 1941.

ЛЕШУКОВ Иван Савельевич, род. с. Пушкино. Призван в Сов. Армию 1941, Куртамыш. Рядовой, стрелок, 653 стрелковый полк, 220 стрелковая дивизия Погиб в бою 30.10.43. Похоронен в Смоленской области, Ярцевский район, д. Приселье.

ЛЕШУКОВ Михаил Григорьевич, род. 1899. с. Нижнее. Призван в Сов. Армию 1941, Куртамыш. Рядовой. Судьба неизвестна.

ЛЕШУКОВ Николай Алексеевич, род. 1916, с. Нижнее. Призван в Сов. Армию 1940, Куртамыш. Рядовой. Был в последнем бою в сентябре 1941.

ЛЕШУКОВ Николай Васильевич, род. 1907, с. Нижнее. Призван в Сов. Армию, Куртамыш. Рядовой. Погиб в бою 5.05.42. Похоронен в Ленинградской области.

ЛЕШУКОВ Сергей Венедиктович, род. 1926, с. Нижнее. Призван в Сов. Армию 1943, Куртамыш. Мл. сержант. Погиб в бою 16.04.45. Похоронен в Германии, г. Фюрстенфельдбрук, братская могила.

ЛЕШУКОВ Петр Иванович, род. 1904, с. Нижнее. Призван в Сов. Армию 1941, Куртамыш. Рядовой. Был в последнем бою 24.01.43.

ЛЕШУКОВ Фома Матвеевич, род. 1923, с. Нижнее. Призван в Сов. Армию 1942, Куртамыш. Рядовой. Был в последнем бою в апреле 1942.

ЛЕШУКОВ Сергей Петрович, род. 1919, г. Куртамыш. Призван в Сов. Армию, Куртамыш. 1108 стрелковый полк. Был в последнем бою 2.09.44.

ЛИЗУНОВ Михаил Степанович, род. 1923, с. Озерное. Призван в Сов. Армию 1941, Звериноголовское. Рядовой, стрелок, 1050 стрелковый полк, 301 стрелковая дивизия. Погиб в бою 15.01.45. Похоронен в Польше, с. Бела-Гура.

ЛИПИН Александр Сергеевич, род. 1901, с. Альпенеа Рязанской области. Призван в Сов. Армию 1941, Куртамыш. Рядовой. Был в последнем бою в 1941.

ЛИПИН Андрей Александрович. Призван в Сов. Армию 1941, Куртамыш. Мл. сержант. Был в последнем бою в 1941.

ЛИПИН Афанасий Яковлевич, род. 1909, д. Березовка. Призван в Сов. Армию 1941, Куртамыш. Рядовой. Был в последнем бою в апреле 1942.

ЛИПИН Григорий Александрович, род. 1897, д. Березовка. Призван в Сов. Армию 1942, Куртамыш. Рядовой. Погиб в бою 17.08.44. Похоронен в Латвии, г. Добеле.

ЛИПИН Григорий Алексеевич, род. 1914, г. Куртамыш. Призван в Сов. Армию 1941, Куртамыш. Рядовой, стрелок, 186 стрелковая дивизия. Погиб в бою 1.01.42. Похоронен в Тверской области, д. Теплово.

ЛИПИН Григорий Назарович, род. 1903, д. Березово. Призван в Сов. Армию 1941, Куртамыш. Рядовой, стрелок, 735 стрелковый полк. Умер 2.06.43 в эвакогоспитале № 1780. Похоронен в

г. Ярославле, Леонтьевское кладбище.

ЛИПИН Дмитрий Яковлевич, род. 1904, д. Березовка. Призван в Сов. Армию 1941, Куртамыш. Рядовой. Был в последнем бою 25.12.41.

ЛИПИН Евлампий Егорович, род. 1906, г. Куртамыш. Призван в Сов. Армию, Куртамыш. Рядовой, 1221 стрелковый полк, 367 стрелковая дивизия. Был в последнем бою 8.01.42.

ЛИПИН Иван Антонович, род. 1918, г. Куртамыш. Призван в Сов. Армию 1937, Куртамыш. Рядовой, стрелок. Погиб в бою 31.01.45. Похоронен в Латвии, 800 м северо-западнее хутора Мастеркин.

ЛИПИН Кирилл Прокопьевич, род. 1901, д. Березовка. Призван в Сов. Армию 1941, Куртамыш. Рядовой. Был в последнем бою в марте 1942.

ЛИПИН Максим Васильевич, род. 1923, д. Чистое. Призван в Сов. Армию, Куртамыш. Рядовой, стрелок, 249 гв. стрелковый полк, 85 гв. стрелковая дивизия. Погиб в бою 27.01.45. Похоронен в Латвии, 600 м юго-восточнее д. Пурвини.

ЛИПИН Михаил Савельевич. Призван в Сов. Армию Куртамыш. Рядовой, 549 гв. стрелковый полк. Погиб в бою 28.01.45. Похоронен в Латвии, Добельский район, с. Лиелаузе, воинское кладбище.

ЛИПИН Николай Иванович, род. 1915, д. Березовка. Призван в Сов. Армию, Куртамыш. Сержант, 1221 стрелковый полк, 367 стрелковая дивизия. Погиб в бою 7.02.42. Похоронен в Карелии, на кладбище около озера Айта-Ламба.

ЛИПИН Николай Гаврилович, род. 1907, с. Косулино. Призван в Сов. Армию 1941, Куртамыш. Рядовой. Был в последнем бою в декабре 1941.

ЛИПИН Николай Григорьевич, род. 1907, д. Березовка. Призван в Сов. Армию 1941, Куртамыш. Рядовой. Был в последнем бою в 1942.

ЛИПИН Николай Иванович, род. 1915, с. Долговка. Призван в Сов. Армию 1941, Куртамыш. Сержант. Умер от ран в 1942. Похоронен в Карелии, Сегежский район.

ЛИПИН Николай Кириллович, род. 1924, д. Березовка. Призван в Сов. Армию 1942, Звериноголовское. Рядовой, воинская часть под номером полевой почты 33916. Погиб в бою 4.03.44. Похоронен в Беларуси, Гомельская область, Жлобинский район, д. Доброгощ, братская могила.

ЛИПИН Николай Михайлович, род. 1906, д. Березовка. Призван в Сов. Армию 1941, Куртамыш. Рядовой. Был в последнем бою в сентябре 1941.

ЛИПИН Павел Алексеевич, род. 1906, с. Косулино. Призван в Сов. Армию 1942, Куртамыш. Рядовой. Был в последнем бою в августе 1942.

ЛИПИН Павел Яковлевич, род. 1917, д. Березовка. Призван в Сов. Армию 1941, Куртамыш. Рядовой. Погиб в бою 7.03.43. Похоронен в Смоленской области, Темкинский район, д. Тазово.

ЛИПИН Петр Александрович, род. 1907, д. Березовка. Призван в Сов. Армию 1941, Куртамыш. Рядовой. Был в последнем бою в январе 1942.

ЛИПИН Петр Евлампиевич, род. 1926, д. Перевалово. Призван в Сов. Армию 1943, Куртамыш. Рядовой. Погиб в бою 18.04.45. Похоронен в Германии, 1 км юго-западнее м. Нидер.

ЛИПИН Петр Дмитриевич, род. 1913, г. Миасс Челябинской обл. Призван в Сов. Армию 1941, Куртамыш. Мл. сержант. Был в последнем бою в феврале 1942.

ЛИПИН Петр Иванович, род. 1910, с. Березово. Призван в Сов. Армию 1942, Куртамыш. Рядовой. Был в последнем бою в мае 1945.

ЛИПИН Петр Федорович, род. с. Прорыв. Призван в Сов. Армию, Куртамыш. Умер 2.01.42 в госпитале № 797.

ЛИПИН Федор Иванович, род 1901, д. Березовка. Призван в Сов. Армию 1943, Куртамыш. Рядовой. Был в последнем бою в 1944.

ЛИПИХИН Леонид Алексеевич, род. 1923, д. Игнашино. Призван в Сов. Армию 1942, Куртамыш. Был в последнем бою в 1943.

ЛИПИХИН Николай Алексеевич, род. 1919, д. Игнашино. Призван в Сов. Армию 1941, Звериноголовское. Рядовой, воинская часть под номером полевой почты 953. Был в последнем бою в январе 1942.

ЛИСЕЦКИЙ Петр Владимирович, род. 1910, г. Куртамыш. Призван в Сов. Армию 1941, Куртамыш. Лейтенант, адъютант командира батальона, 318 стрелковый полк, 163 стрелковая дивизия. Погиб в бою 14.08.43.

ЛИСИН Григорий Дмитриевич, род. 1912, с. Пушкино. Призван в Сов. Армию 1941, Куртамыш. Рядовой, 7628 стрелковый полк. Был в последнем бою в марте 1942.

ЛИСИН Григорий Степанович, род. 1897, г. Куртамыш. Призван в Сов. Армию 1942, Куртамыш. Рядовой. Погиб в бою 1.04.43. Похоронен в Ленинградской области, Кировский район, 2 км восточнее д. Шум.

ЛИСИН Иван Дмитриевич, род. 1909, с. Пушкино. Призван в Сов. Армию 1941, Куртамыш. Рядовой, повар, 1223 стрелковый полк. Был в последнем бою в апреле 1942.

ЛИСИН Петр Дмитриевич, род. 1913, с. Кундравы Миасского района Челябинской области. Призван в Сов. Армию 1941, Куртамыш. Рядовой, стрелок. Был в последнем бою в феврале 1942.

ЛИСИН Петр Иванович, род. 1899, с. Озерное. Призван в Сов. Армию 1941, Звериноголовское. Рядовой, 712 стрелковый полк, 232 стрелковая дивизия. Умер в госпитале 16.08.43. Похоронен на Украине, Сумская область, Краснопольский район, д. Тимофеевка.

ЛИСИН Роман Федорович, род. 1913, с. Пушкино. Призван в Сов. Армию 1941, Куртамыш. Рядовой, стрелок, 338 стрелковая дивизия. Погиб в бою 30.03.44. Похоронен в Беларуси, Витебская область, Лиозненский район, д. Старь.

ЛИСИХИН Степан Васильевич, род. 1899, д. Колесо. Призван в Сов. Армию 1942, Куртамыш. Рядовой, командир отделения. Был в последнем бою в мае 1942.

ЛИСТЬЕВ Михаил Тихонович, род. 1927, г. Куртамыш. Призван в Сов. Армию, Куртамыш. Рядовой, стрелок, 525 стрелковый полк, 171 стрелковая дивизия. Был в последнем бою 6.11.44.

ЛИСЬИХ Александр Григорьевич, род. 1904, д. Каминка. Призван в Сов. Армию 1941, Звериноголовское. Рядовой. Был в последнем бою в феврале 1945.

ЛИСЬИХ Ананий Александрович, род. 1925, д. Каминка. Призван в Сов. Армию 1943. Рядо-

вой. Был в последнем бою в феврале 1945.

ЛИСЬИХ Егор Евсеевич, род. 1915, с. Каминка. Призван в Сов. Армию 1941, Куртамыш. Рядовой. Был в последнем бою в апреле 1942.

ЛИСЬИХ Иван Васильевич, род. 1905, д. Игнашино. Призван в Сов. Армию 1942, Куртамыш. Был в последнем бою в 1942.

ЛИСЬИХ Михаил Иванович, род. 1906, г. Куртамыш. Призван в Сов. Армию, Куртамыш. Рядовой, стрелок. Был в последнем бою в декабре 1942.

ЛИСЬИХ Михаил Тихонович, род. 1926, г. Куртамыш. Призван в Сов. Армию 1943, Куртамыш. Рядовой, воинская часть под номером полевой почты 7616. Был в последнем бою в сентябре 1944.

ЛИСЬИХ Павел Никитович, род. 1924, г. Куртамыш. Призван в Сов. Армию 1941, Куртамыш. Рядовой. Был в последнем бою 4.08.43.

ЛИСЬИХ Петр Иванович, род. 1913, д. Каминка. Призван в Сов. Армию 1941, Куртамыш. Сержант. Был в последнем бою в августе 1942.

ЛИСЯТНИКОВ Иван Матвеевич, род. 1903, с. Обанино. Призван в Сов. Армию 1941, Куртамыш. Рядовой. Был в последнем бою 25.02.42.

ЛИТУЕВ Иван Васильевич, род. 1914, д. Грызаново. Призван в Сов. Армию 1941, Куртамыш. Рядовой, воинская часть под номером полевой почты 08867. Был в последнем бою в ноябре 1944.

ЛОВИНЕЦКИЙ Алексей Иосифович, род. 1925. Призван в Сов. Армию 1943, Куртамыш. Рядовой. Погиб в бою 16.11.43. Похоронен в Беларуси, Витебская область, Городокский район, д. Ялово.

ЛОГИНОВ Василий Николаевич, род. 1916, с. Жуково. Призван в Сов. Армию 1941, Куртамыш. Сержант, командир отделения. Был в последнем бою в августе 1942.

ЛОГИНОВ Николай Иванович, род. 1910, с. Жуково. Призван в Сов. Армию 1941, Куртамыш. Рядовой. Погиб в бою 5.09.44. Похоронен в Латвии, Мадонский район, братское кладбище.

ЛОГИНОВ Павел Константинович, род. 1916, д. Назаровка. Призван в Сов. Армию 1941, Куртамыш. Рядовой. Был в последнем бою в 1942 под Ленинградом.

ЛОГИНОВ Прокопий Николаевич, род. 1921, д. Назаровка. Призван в Сов. Армию 1940, Куртамыш. Рядовой. Был в последнем бою 12.08.42.

ЛОГИНОВСКИЙ Александр Иванович, род. 1921, с. Пепелино. Призван в Сов. Армию 1941, Куртамыш. Рядовой. Умер в госпитале 7.03.43.

ЛОГИНОВСКИЙ Алексей Михайлович, род. 1922, с. Пепелино. Призван в Сов. Армию 1942. Куртамыш. Лейтенант, командир роты. Умер 22.03.45 в госпитале № 1688. Похоронен в Венгрии, г. Сегед, кладбище Дугонич.

ЛОГИНОВСКИЙ Григорий Ефимович, род. 1899, с. Долговка. Призван в Сов. Армию 1942, Куртамыш. Рядовой. Был в последнем бою 19.09.43.

ЛОГИНОВСКИХ Александр Иванович, род. 1909, с. Закоулово. Призван в Сов. Армию 1941, Куртамыш. Рядовой, 63 отдельный стрелковый батальон. Умер в госпитале 7.03.43.

ЛОГИНОВСКИХ Григорий Ефимович, род. 1899, г. Куртамыш. Призван в Сов. Армию, Куртамыш. Рядовой, стрелок, 208 стрелковая дивизия. Был в последнем бою 19.09.43.

ЛОГИНОВСКИХ Евлампий Иванович, род. 1910, с. Пепелино. Призван в Сов. Армию 1941, Куртамыш. Рядовой. Был в последнем бою в декабре 1941.

ЛОГИНОВСКИХ Иван Агеевич, род. 1914, с. Долговка. Призван в Сов. Армию 1941, Куртамыш. Сержант. Погиб в бою 15.08.43. Похоронен в Курской области, у д. Новая Березовка.

ЛОГИНОВСКИХ Иван Степанович, род. 1900, с. Пепелино. Призван в Сов. Армию 1941, Куртамыш. Рядовой. Погиб в бою 25.02.42. Похоронен в Новгородской области, Старорусский район, окраина д. Лисьи Горы.

ЛОГИНОВСКИХ Константин Григорьевич, род. 1925, с. Долговка. Призван в Сов. Армию 1943, Куртамыш. Рядовой, стрелок, 24 стрелковая бригада. Умер 24.01.44 в полевом госпитале № 628. Похоронен в Беларуси, Витебская область, Полоцкий район, севернее д. Дюдьки, братское кладбище.

ЛОГИНОВСКИХ Михаил Лукич, род. 1904, с. Норильное. Призван в Сов. Армию 1941, Куртамыш. Ефрейтор, командир звена, 231 гв. казачий полк. Погиб в бою 26.01.43. Похоронен в Курской области, д. Селиваново.

ЛОГИНОВСКИХ Михаил Николаевич, род. 1904, с. Пепелино. Призван в Сов. Армию 1941, Куртамыш. Сержант, командир отделения. Был в последнем бою 22.05.42.

ЛОГИНОВСКИХ Михаил Павлович, род. 1905, с. Пепелино. Призван в Сов. Армию 1942, Куртамыш. Рядовой. Погиб в бою 10.04.45. Похоронен на Украине, Львовская область.

ЛОГИНОВСКИХ Савелий Осипович, род. 1903, с. Пепелино. Полковник, 253 гв. стрелковый полк, 85 гв. стрелковая дивизия. Погиб в бою 16.05.45. Похоронен в Латвии, г. Ауце, городская площадь.

ЛОМОВ Александр Николаевич, род. 1918, с. Березово. Призван в Сов. Армию 1941, Звериноголовское. Рядовой, 1292 стрелковый полк, 113 стрелковая дивизия. Умер в госпитале 3.12.41. Похоронен в Московской области, Наро-Фоминский район, с. Белоусово.

ЛОМОВ Александр Николаевич, род. 1908, с. Березово. Призван в Сов. Армию 1941, Звериноголовское. Рядовой, стрелок, 959 стрелковый полк, 309 стрелковая дивизия. Погиб в бою 16.01.43. Похоронен в Воронежской области, Острогожский район, с. Ср. Воскресенское.

ЛОМОВ Григорий Захарович, род. 1894, г. Куртамыш. Призван в Сов. Армию 1943, Куртамыш. Рядовой, стрелок. Погиб в бою 10.11.43. Похоронен на Украине, Полтавская область, восточная окраина с. Градижск.

ЛОМОВ Леонид Николаевич, род. с. Березово. Призван в Сов. Армию 1941, Звериноголовское. Рядовой, 451 стрелковый полк. Погиб в бою 2.07.44. Похоронен в Беларуси, Могилевская область, Мстиславский район, д. Мальково, кладбище, могила № 4.

ЛОМОВ Макар Семенович, род. 1924, с. Березово. Призван в Сов. Армию, Звериноголовское. Сержант, командир отделения, 165 отдельная армейская рота. Погиб в бою 10.03.45. По-

хоронен в Польше, юго-западная окраина с. Хыжне.

ЛОМОВ Семен Ефимович, род. 1892, г. Барнаул. Призван в Сов. Армию 1941. Звериноголовское. Ефрейтор. Погиб в бою 11.08.44. Похоронен в Эстонии, Кохтла-Ярвеский район, п. Синимяэ, братская могила.

ЛОМЦОВ Захар Иванович, род. 1900, с. Пепелино. Призван в Сов. Армию 1941. Куртамыш. Рядовой. Погиб в бою 21.11.43. Похоронен в с. Пропашное Солонянского района Днепропетровской области, Украина.

ЛОМЦОВ Иосиф Максимович род. 1901, с. Пепелино. Призван в Сов. Армию 1941. Куртамыш. Рядовой. Умер 8.05.42 в эвакогоспитале № 3866. Похоронен в Екатеринбурге.

ЛОНЦОВ Захар Иванович, род. 1900, г. Куртамыш. Призван в Сов. Армию 1941, Куртамыш. Старшина. наводчик. 11 танковая бригада. Погиб в бою 27.11.43. Похоронен на Украине, Днепропетровская область, Солонянский район, с. Пропашное.

ЛОПАТИН Александр Никифорович, род. 1915. с. Шверени Татауровского района Кировской области. Призван в Сов. Армию 1942, Челябинск. Мл. сержант. Был в последнем бою в декабре 1942.

ЛОСЕВ Андрей Яковлевич, род. 1924, г. Куртамыш. Призван в Сов. Армию 1943, Анжирск Ровенской области. Рядовой, пом. командира взвода, 1 стрелковый батальон, 222 стрелковый полк. 72 гв. стрелковая дивизия. Погиб в бою 27.12.44. Похоронен в Венгрии, юго-западная окраина п. Сечень.

ЛОСЕВ Николай Васильевич, род. 1915, г. Куртамыш. Призван в Сов. Армию 1941, Куртамыш. Мл. сержант. Был в последнем бою в августе 1941.

ЛОСКУТНИКОВ Александр Васильевич, род. 1913. г. Куртамыш. Призван в Сов. Армию 1941, Старшина. Погиб в бою в марте 1942. Похоронен в г. Калуге, на городском кладбище.

ЛОСКУТНИКОВ Александр Григорьевич. род. 1915. г. Куртамыш. Призван в Сов. Армию 1941, Куртамыш. Старшина. Погиб в бою 6.07.42. Похоронен в Курской области, Горшеченский район, д. Иваново.

ЛОСКУТНИКОВ Александр Максимович, род. 1926, с. Белоногово. Призван в Сов. Армию 1943, Куртамыш. Сержант. радист-пулеметчик. Погиб в бою 22.07.44. Похоронен в Курской области, Курский район, д. Малиновый.

ЛОСКУТНИКОВ Александр Николаевич, род. 1924, с. Яркн. Призван в Сов. Армию 1942, Куртамыш. Рядовой. Погиб в бою 6.08.42. Похоронен в Новгородской области, Старорусский район, д. Александровка.

ЛОСКУТНИКОВ Василий Иванович, род. 1920, с. Ярки. Призван в Сов. Армию 1941, Куртамыш. Рядовой. Был в последнем бою в мае 1942.

ЛОСКУТНИКОВ Владимир Михайлович, род. 1916, г. Куртамыш. Призван в Сов. Армию, Куртамыш. Рядовой, огнеметчик, 40 стрелковый батальон, 126 отдельная стрелковая бригада. Был в последнем бою в июле 1942.

ЛОСКУТНИКОВ Владимир Николаевич, род. 1909, г. Куртамыш. Призван в Сов. Армию 1941, Куртамыш. Рядовой, воинская часть под номером полевой почты 7548. Был в последнем бою 9.07.42.

ЛОСКУТНИКОВ Дмитрий Николаевич, род. 1904, г. Куртамыш.

Призван в Сов. Армию 1941, Куртамыш. Рядовой, стрелок, 456 стрелковый полк, 109 стрелковая дивизия. Погиб в бою 14.06.44. Похоронен в Ленинградской области, д. Марено.

ЛОСКУТНИКОВ Дмитрий Николаевич, род. 1920, д. Ярки. Призван в Сов. Армию 1940, Куртамыш. Ефрейтор, разведчик, 203 гв. стрелковый полк. Погиб в бою 13.03.44. Похоронен на Украине, Винницкая область, Липовецкий район, южная окраина с. Лукашево.

ЛОСКУТНИКОВ Григорий Нестерович, род. 1911, г. Куртамыш. Призван в Сов. Армию 1941, Куртамыш. Рядовой. Был в последнем бою в декабре 1942.

ЛОСКУТНИКОВ Егор Дмитриевич, род. 1901, с. Косулино. Призван в Сов. Армию 1941, Куртамыш. Рядовой. Был в последнем бою в декабре 1941.

ЛОСКУТНИКОВ Илья Данилович, род. 1900, г. Куртамыш. Призван в Сов. Армию 1941, Куртамыш. Рядовой. Был в последнем бою в апреле 1942.

ЛОСКУТНИКОВ Илья Данилович, род. 1918, г. Куртамыш. Призван в Сов. Армию 1939, Куртамыш. Сержант. Погиб в бою 23.03.43. Похоронен в Тверской области, г. Осташков.

ЛОСКУТНИКОВ Михаил Егорович, род. 1925, с. Косулино. Призван в Сов. Армию 1943, Куртамыш. Сержант. Погиб в бою 10.02.44. Похоронен на Украине, Днепропетровская область, г. Верхнеднепровск, могила № 41.

ЛОСКУТНИКОВ Павел Игнатьевич, род. 1901, г. Куртамыш. Призван в Сов. Армию 1942, Куртамыш. Рядовой, стрелок, 1156 стрелковый полк, 334 стрелковая дивизия. Погиб в бою 19.03.43. Похоронен в Смоленской области, Угранский район, д. Нележ, братская могила.

ЛОСКУТНИКОВ Павел Феофанович, род. 1900, г. Куртамыш. Призван в Сов. Армию 1942, Куртамыш. Рядовой, стрелок. Был в последнем бою в январе 1942.

ЛОСКУТНИКОВ Степан Авдеевич, род. г. Куртамыш. Призван в Сов. Армию 1941, Куртамыш. Рядовой. Погиб в бою 31.03.44. Похоронен в Псковской области, Палкинский район, д. Огнянниково, братская могила.

ЛОСКУТНИКОВ Тарас Дмитриевич, род. 1901. Призван в Сов. Армию 1941, Куртамыш. Рядовой. Был в последнем бою 2.02.42.

ЛОСКУТНИКОВ Тарас Яковлевич, род. 1900, с. Костылево. Призван в Сов. Армию 1941, Куртамыш. Рядовой, 2 дивизион, 222 артиллерийский полк. Был в последнем бою в январе 1942.

ЛОСЬКОВ Виктор Петрович, род. 1907, д. Гавриловка. Призван в Сов. Армию 1941, Куртамыш. Рядовой. Был в последнем бою в ноябре 1941.

ЛОСЬКОВ Евгений Александрович, род. 1926, д. Гавриловка. Призван в Сов. Армию 1943, Куртамыш. Сержант. Был в последнем бою в ноябре 1944.

ЛОТКОВ Нестер Константинович, род. д. Курмыши. Призван в Сов. Армию 1941. Рядовой. Погиб в бою 8.12.43. Похоронен на Украине, Кировоградская область, д. Вершау.

ЛУКИН Иван Михайлович, род. 1918, с. Ярки. Призван в Сов. Армию 1941, Куртамыш. Мл. сержант, стрелок-радист. Погиб в бою 6.07.41. Похоронен в районе г. Острова Псковской области.

ЛУКИН Леонид Павлович, род. г. Куртамыш. Призван в Сов. Армию 1941, Куртамыш. Рядовой. Был в последнем бою 8.10.41.

ЛУКИНЫХ Назар Андрианович, род. 1922, д. Коровье Мишкинского района. Призван в Сов. Армию 1941, Куртамыш. Рядовой. Был в последнем бою в июне 1943.

ЛУКЬЯНОВ Алексей Захарович, род. 1901, с. Косулино. Призван в Сов. Армии, Куртамыш. Рядовой-стрелок. Погиб в бою 10.04.42. Похоронен в Карелии, Медвежьегорский район, южная окраина д. Карб-озеро.

ЛУКЬЯНОВ Григорий Алексеевич, род. 1909, г. Саратов. Призван в Сов. Армию 1941, Куртамыш. Рядовой. Был в последнем бою 25.02.43.

ЛУКЬЯНОВ Семен Александрович, род. 1921, г. Куртамыш. Призван в Сов. Армию 1941, Куртамыш. Рядовой. Был в последнем бою в марте 1942.

ЛУТОШКИН Василий Михайлович, род. 1909, г. Куртамыш. Призван в Сов. Армию 1941, Куртамыш. Старшина-санинструктор. Был в последнем бою в августе 1941.

ЛУТОШКИН Иван Михайлович, род. 1906, г. Куртамыш. Призван в Сов. Армию 1941, Куртамыш. Рядовой. Был в последнем бою в феврале 1943.

ЛУТОШКИН Яков Александрович, род. 1903, г. Куртамыш. Призван в Сов. Армию 1941, Куртамыш. Рядовой. Погиб в бою 17.08.42. Похоронен в Ленинградской области, Киришский район, 80 км железной дороги от ст. Хириши до ст. Будогощь.

ЛУШНИКОВ Александр Николаевич, род. 1918, с. Закомалдино. Призван в Сов. Армию 1941, Куртамыш. Рядовой, 1191 стрелковый полк, 358 стрелковая дивизия. Погиб в бою 31.05.43. Похоронен в Смоленской области, Велижский район, 2 км северо-западнее д. Хмели, в лесу.

ЛУШНИКОВ Александр Трофимович, род. 1921, с. Закомалдино. Призван в Сов. Армию 1941, Куртамыш. Рядовой. Был в последнем бою в сентябре 1941.

ЛУШНИКОВ Александр Тимофеевич. род. 1925, с. Закомалдино. Призван в Сов. Армию 1943, Куртамыш. Сержант, командир отделения. Погиб в бою 17.11.43. Похоронен в Псковской области. Пустошкинский район, д. Сергейцево.

ЛУШНИКОВ Александр Федорович, род. 1917, с. Закоулово. Призван в Сов. Армию, Куртамыш. Рядовой. Погиб в бою 6.02.45. Похоронен в Калининградской области, 1 км северо-западнее д. Валя.

ЛУШНИКОВ Алексей Григорьевич, род. 1914, д. Сычево. Призван в Сов. Армию 1941, Куртамыш. Рядовой. Был в последнем бою в октябре 1943.

ЛУШНИКОВ Алексей Степанович, род. 1917, с. Закомалдино. Призван в Сов. Армию 1941, Куртамыш. Рядовой. Был в последнем бою в августе 1941.

ЛУШНИКОВ Андрей Васильевич, род. 1914. д. Сычево. Призван в Сов. Армию 1941, Куртамыш. Рядовой. Был в последнем бою в апреле 1942.

ЛУШНИКОВ Андрей Иванович, род. 1910, с. Клоктухино. Призван в Сов. Армию 1941. Куртамыш. Рядовой. Погиб в бою 19.01.42. Похоронен на Украине, Харьковская область, Балаклейский район, с. Залимин.

ЛУШНИКОВ Андрей Игнатьевич, род. 1912, с. Закоулово. Призван в Сов. Армию 1941, Куртамыш. Рядовой. Был в последнем бою в октябре 1941.

ЛУШНИКОВ Аркадий Григорьевич, род. 1912, д. Сычево. Призван в Сов. Армию 1941, Куртамыш. Рядовой, 688 полк. Был в последнем бою в декабре 1941.

ЛУШНИКОВ Василий Андреевич, род. 1926. Призван в Сов. Армию 1943, Куртамыш. Рядовой. Погиб в бою 25.08.46. Похоронен на Украине, Волынская область, Киверцовский район, с. Холоновичи.

ЛУШНИКОВ Василий Дмитриевич, род. 1918, с. Закомалдино. Призван в Сов. Армию 1939, Куртамыш. Рядовой. Был в последнем бою 25.08.41.

ЛУШНИКОВ Василий Тимофеевич, род. 1924, г. Куртамыш. Призван в Сов. Армию 1942, Куртамыш. Ст. сержант, танкист, 55 танковый полк. Умер в 1945 в полевом эвакопункте № 157. Похоронен в Германии, Верхняя Силезия, п. Гнаденфельд, общее кладбище, могила № 33.

ЛУШНИКОВ Василий Трофимович, род. 1915, с. Клоктухино. Призван в Сов. Армию 1941, Куртамыш. Рядовой, стрелковый полк. Был в последнем бою в сентябре 1942.

ЛУШНИКОВ Василий Филиппович, род. 1923, с. Сычево. Призван в Сов. Армию 1942, Куртамыш. Сержант. Был в последнем бою в декабре 1944.

ЛУШНИКОВ Вениамин Прохорович, род. г. Куртамыш. Призван в Сов. Армию 1941, Куртамыш. Рядовой. Умер в госпитале 2.02.42. Похоронен в Тверской области, Ржевский район, д. Глебово.

ЛУШНИКОВ Виктор Дмитриевич, род. 1902, с. Закоулово. Призван в Сов. Армию 1941, Куртамыш. Рядовой. Был в последнем бою в ноябре 1944.

ЛУШНИКОВ Виктор Платонович, род. 1907, г. Куртамыш. Призван в Сов. Армию 1941. Рядовой, стрелок, 944 стрелковый полк, 259 стрелковая дивизия. Был в последнем бою 21.10.41.

ЛУШНИКОВ Виталий Григорьевич, род. 1921, с. Закоулово. Призван в Сов. Армию 1941, Куртамыш. Ст. лейтенант, командир взвода, 100 танковая бригада. Погиб в бою 15.09.42. Похоронен в д. Михеево Духовщинского района Смоленской области.

ЛУШНИКОВ Владимир Ефимович, род. 1909, г. Куртамыш. Призван в Сов. Армию 1941, Куртамыш. Рядовой. Погиб в бою 23.08.43. Похоронен в г. Ростове, квадрат № 28, братская могила.

ЛУШНИКОВ Владимир Игнатьевич, род. 1916, с. Закоулово. Призван в Сов. Армию 1940, Звериноголовское. Лейтенант медицинской службы. Был в последнем бою 3.03.42.

ЛУШНИКОВ Влас Алексеевич, род. 1917, с. Березово. Призван в Сов. Армию 1941, Звериноголовское. Рядовой. Был в последнем бою в феврале 1943.

ЛУШНИКОВ Геннадий Михайлович, род. 1922, с. Закоулово. Призван в Сов. Армию 1941, Куртамыш. Рядовой. Был в последнем бою в 1941.

ЛУШНИКОВ Григорий Данилович, род. с. Закомалдино. Призван в Сов. Армию 1941, Куртамыш. Рядовой. Умер в госпитале 11.11.42. Похоронен в Волгоградской области, Иловлинский район, д. Александровка.

ЛУШНИКОВ Григорий Порфирьевич, род. 1926, с. Закоулово. Призван в Сов. Армию 1943, Куртамыш. Рядовой, стрелок. Был в последнем бою в январе 1944.

ЛУШНИКОВ Дмитрий Алексеевич, род. 1925, с. Закомалдино. Призван в Сов. Армию 1941, Куртамыш. Гв. мл. сержант, бронебойщик, 283 гв. стрелковый полк, 94 гв. стрелковая дивизия. Погиб в бою 20.12.43. Похоронен на Украине, Кировоградская область, п. Новогородка.

ЛУШНИКОВ Дмитрий Дмитриевич, род. 1899, д. Сычево. Призван в Сов. Армию 1942, Куртамыш. Рядовой, воинская часть под номером полевой почты 56247. Был в последнем бою в декабре 1944.

ЛУШНИКОВ Дмитрий Иванович, род. 1915, с. Закомалдино. Призван в Сов. Армию 1941, Куртамыш. Рядовой. Был в последнем бою в сентябре 1941.

ЛУШНИКОВ Дмитрий Кузьмич, род. 1898, с. Закоулово. Призван в Сов. Армию 1942, Куртамыш. Рядовой. Был в последнем бою в 1942.

ЛУШНИКОВ Иван Васильевич, род. 1914, д. Грызаново. Призван в Сов. Армию 1941, Куртамыш. Рядовой, воинская часть под номером полевой почты 08896-Э. Был в последнем бою в декабре 1944.

ЛУШНИКОВ Иван Григорьевич, род. 1910, д. Сычево. Призван в Сов. Армию 1941, Куртамыш. Рядовой. Был в последнем бою в апреле 1942.

ЛУШНИКОВ Иван Дмитриевич, род. 1909, д. Сычево. Призван в Сов. Армию 1941, Куртамыш. Рядовой, телефонист, 545 артиллерийский полк, 22 армия. Был в последнем бою 25.01.42 в Тверской области, д. Катькино.

ЛУШНИКОВ Иван Ерофеевич, род. 1923, с. Закоулово. Призван в Сов. Армию 1943, Куртамыш. Рядовой. Судьба неизвестна.

ЛУШНИКОВ Иван Петрович, род. 1923, д. Сычево. Призван в Сов. Армию 1942, Куртамыш. Рядовой, стрелок, 26 гв. стрелковый полк, 7 гв. стрелковая дивизия. Погиб в бою 1.09.42. Похоронен в Новгородской области, Старорусский район, д. В. Село, братская могила.

ЛУШНИКОВ Иван Прохорович, род. 1905, с. Ольховка. Призван в Сов. Армию 1941, Куртамыш. Рядовой, стрелок. Был в последнем бою в октябре 1941.

ЛУШНИКОВ Иван Степанович, род. д. Перевалово. Призван в Сов. Армию 1941, Куртамыш. Рядовой. Умер в госпитале 18.01.43. Похоронен в Тверской области, Ржевский район, д. Жаднево.

ЛУШНИКОВ Илья Максимович, род. 1901, с. Закомалдино. Призван в Сов. Армию 1941, Куртамыш. Рядовой. Погиб в бою 1.02.42. Похоронен в г. Архангельске, на Вологодском кладбище.

ЛУШНИКОВ Ипаторий Ананьевич, род. 1925, с. Закомалдино. Призван в Сов. Армию 1942, Куртамыш. Рядовой. Погиб в бою 25.03.45. Похоронен в Латвии, Салдусский район, кладбище Блиденес.

ЛУШНИКОВ Кузьма Алексеевич, род. 1906, д. Сычево. Призван в Сов. Армию 1941, Куртамыш. Рядовой, стрелок, воинская часть под номером полевой почты 919. Был в последнем бою в ноябре 1941.

ЛУШНИКОВ Кузьма Михайлович, род. 1906, д. Сычево. Призван в Сов. Армию 1941, Куртамыш. Рядовой. Погиб в бою

5.08.41. Похоронен в Тверской области, ст. Куни.

ЛУШНИКОВ Максим Алексеевич, род. 1907, д. Сычево. Призван в Сов. Армию 1941, Куртамыш. Рядовой. Был в последнем бою в июле 1942.

ЛУШНИКОВ Максим Алексеевич, род. 1905, с. Закоулово. Призван в Сов. Армию 1941, Куртамыш. Рядовой. Был в последнем бою в 1942.

ЛУШНИКОВ Максим Сергеевич, род. д. Сычево. Погиб в бою 23.03.42. Похоронен в Ленинградской области, Тихвинский район, 2 км западнее д. Красная.

ЛУШНИКОВ Михаил Васильевич, род. 1923, с. Закомалдино. Призван в Сов. Армию 1942, Куртамыш. Рядовой, 10 отдельный подвижной батальон, 45 стрелковая бригада. Погиб в бою 3.12.42. Похоронен в Псковской области, Великолукский район, д. Пометино.

ЛУШНИКОВ Михаил Семенович, род. 1917, с. Закоулово. Призван в Сов. Армию 1940, Куртамыш. Старший сержант, командир отделения, 912 стрелковый полк, 243 стрелковая дивизия. Погиб в бою 22.02.44. Похоронен на Украине, Запорожская область, с. Б.-Белозерка.

ЛУШНИКОВ Наум Иванович, род. 1906, д. Клоктухино. Призван в Сов. Армию 1941, Куртамыш. Рядовой. Был в последнем бою в сентябре 1941.

ЛУШНИКОВ Николай Петрович, род. 1907, д. Сычево. Призван в Сов. Армию 1941, Куртамыш. Лейтенант. Был в последнем бою в 1941.

ЛУШНИКОВ Павел Алексеевич, род. 1915, д. Сычево. Призван в Сов. Армию 1941, Куртамыш. Рядовой. Был в последнем бою в ноябре 1941.

ЛУШНИКОВ Павел Иванович, род. 1925, д. Клоктухино. Призван в Сов. Армию 1944, Куртамыш. Рядовой, 210 артиллерийский полк. Погиб в бою 15.07.44. Похоронен в Карелии, 6 км восточнее г. Питкяранта, братская могила.

ЛУШНИКОВ Павел Федорович, род. 1926, с. Закоулово. Призван в Сов. Армию 1943, Куртамыш. Рядовой. Погиб в бою 14.07.44. Похоронен на Украине, Винницкая область, д. Ундроки, христианское кладбище.

ЛУШНИКОВ Павел Федотович, род. 1926, с. Закоулово. Призван в Сов. Армию 1944, Куртамыш. Рядовой. Погиб в бою в июле 1944. Похоронен в Беларуси, Гродненская область, Гродненский район, д. Цидзики.

ЛУШНИКОВ Петр Перфильевич, род. 1918, с. Закоулово. Призван в Сов. Армию 1941, Куртамыш. Мл. сержант, наводчик, 20 стрелковый полк, 37 стрелковая дивизия. Погиб в бою 5.05.43. Похоронен в Новгородской области, Старорусский район, 1 км северо-западнее д. Сычево, кладбище.

ЛУШНИКОВ Петр Фомич, род. 1926, д. Коминтерн. Призван в Сов. Армию 1943, Звериноголовское. Рядовой, минометчик, 451 стрелковый полк, 64 стрелковая дивизия, 50 армия. Погиб в бою 24.06.44. Похоронен в Беларуси, Могилевская область, Чаусский район, д. Васьковичи, братская могила.

ЛУШНИКОВ Савелий Федорович, род. 1902, д. Клоктухино. Призван в Сов. Армию 1941, Куртамыш. Рядовой. Был в последнем бою в феврале 1942.

ЛУШНИКОВ Семен Иванович, род. 1913, д. Клоктухино. Призван в Сов. Армию 1941, Куртамыш. Сержант, механик-водитель,

398 танковая бригада. Погиб в бою 4.09.43. Похоронен на Украине, Полтавская область, Зеньковский район, д. Ловченки.

ЛУШНИКОВ Семен Федорович, род. 1907, с. Закомалдино. Призван в Сов. Армию 1941, Куртамыш. Рядовой. Был в последнем бою в январе 1942.

ЛУШНИКОВ Сергей Егорович, род. 1899, с. Закомалдино. Призван в Сов. Армию 1941, Куртамыш. Рядовой. Был в последнем бою 29.04.42.

ЛУШНИКОВ Сергей Иванович, род. с. Закомалдино. Призван в Сов. Армию 1941, Куртамыш. Ст. лейтенант, начальник связи бригады, воинская часть под номером полевой почты 43748. Погиб в бою 14.12.43. Похоронен на Украине, Кировоградская область, д. Батызман.

ЛУШНИКОВ Сергей Климентьевич, род. 1923, с. Закомалдино. Призван в Сов. Армию 1942, Куртамыш. Рядовой, 89 гв. стрелковый полк, 28 гв. стрелковая дивизия. Погиб в бою 24.12.42. Похоронен в Новгородской области, Демянский район, 1100 м западнее д. Обжино.

ЛУШНИКОВ Степан Васильевич, род. 1912, г. Куртамыш. Призван в Сов. Армию 1941, Куртамыш. Рядовой. Был в последнем бою в августе 1941.

ЛУШНИКОВ Степан Дмитриевич, род. 1899, с. Закоулово. Призван в Сов. Армию 1942, Куртамыш. Рядовой. Был в последнем бою 25.08.42.

ЛУШНИКОВ Феопент Егорович, род. 1923, с. Закоулово. Призван в Сов. Армию 1942, Куртамыш. Рядовой. Был в последнем бою 14.03.43.

ЛУШНИКОВ Фома Тимофеевич, род. 1896, д. Клоктухино. Призван в Сов. Армию 1942, Звериноголовское. Рядовой. Был в последнем бою в феврале 1943 под г. Орел.

ЛУШНИКОВ Христофор Максимович, род. 1901, г. Куртамыш. Призван в Сов. Армию 1941, Куртамыш. Рядовой, 1221 стрелковый полк, 367 стрелковая дивизия. Погиб в бою 7.01.42. Похоронен в Карелии, Медвежьегорский район, с. Великая Губа, братская могила.

ЛЫКОВ Константин Александрович, род. 1918, с. Долговка. Призван в Сов. Армию 1941, Куртамыш. Рядовой. Был в последнем бою в ноябре 1941.

ЛЫСЫХ Николай Федорович, род. 1919, д. Калиновка. Призван в Сов. Армию 1939, Звериноголовское. Ефрейтор. Был в последнем бою в 1941.

ЛЫТКИН Андрей Терентьевич, род. 1924, г. Куртамыш. Призван в Сов. Армию 1942, Куртамыш. Сержант, командир отделения, 419 стрелковый полк, 18 стрелковая дивизия. Погиб в бою 18.02.44. Похоронен в Ленинградской области, д. Меновцы, братская могила.

ЛЮБИМОВ Иван Павлович, род. 1924, г. Куртамыш. Призван в Сов. Армию, Курган. Сержант, командир отделения, 1318 стрелковый полк, 163 стрелковая дивизия. Погиб в бою 30.09.43. Похоронен на Украине, Харьковская область, Дергачевский район, п. Переочное, братская могила.

ЛЯЙЗЕВ Василий Ефимович. Призван в Сов. Армию 1941, Куртамыш. Рядовой. Был в последнем бою в марте 1942.

ЛЯПИН Александр Сергеевич, род. 1901, г. Аладинск Рязанской области. Призван в Сов. Армию 1941, Куртамыш. Рядовой. Был в последнем бою в сентябре 1941.

ЛЯПИН Анатолий Романович, род. г. Новосибирск. Призван в Сов. Армию 1941, Куртамыш. Рядовой. Погиб в бою 6.12.43. Похоронен в Кировской области, д. Федурки.

ЛЯПИН Иван Дмитриевич, род. 1917, г. Куртамыш. Призван в Сов. Армию 1937, Куртамыш. Рядовой. Был в последнем бою 4.12.41.

ЛЯХОВ Иван Александрович, род. 1900, д. Чесноковка. Призван в Сов. Армию 1941, Звериноголовское. Рядовой. Был в последнем бою в апреле 1942.

ЛЯХОВ Алексей Алексеевич, род. 1909, д. Чесноковка. Призван в Сов. Армию 1941, Звериноголовское. Рядовой, 1220 стрелковый полк. Был в последнем бою в феврале 1942.

— М —

МАКАРОВ Александр Григорьевич, род. д. Острова. Призван в Сов. Армию 1941, Звериноголовское. Рядовой, воинская часть под номером полевой почты 23714. Умер в госпитале 4.06.43. Похоронен в Краснодарском крае, Крымский район, хутор Майерский.

МАКАРОВ Алексей Дмитриевич, род. 1919, г. Куртамыш. Призван в Сов. Армию 1939, Куртамыш. Мл. сержант. Был в последнем бою в августе 1941.

МАКАРОВ Андрей Васильевич, род. 1914, с. Боровлянка Курганской области. Призван в Сов. Армию 1941, Звериноголовское. Рядовой. Был в последнем бою в июле 1941.

МАКАРОВ Сергей Васильевич, род. д. Острова. Призван в Сов. Армию 1941, Звериноголовское. Рядовой, стрелок, 23 стрелковый полк, 415 стрелковая дивизия. Погиб в бою 26.10.44. Похоронен в Латвии, местечко Руки, братское кладбище, могила № 4.

МАКЕЕВ Александр Алексеевич, род. 1909, г. Куртамыш. Призван в Сов. Армию 1941, Куртамыш. Старший сержант, механик-водитель, 80 танковый батальон. Погиб в бою 20.07.43. Похоронен в Орловской области, Болховский район, д. Мартыновка.

МАКЕЕВ Андрей Петрович, род. 1907, с. Косулино. Призван в Сов. Армию 1942, Куртамыш. Рядовой, воинская часть под номером полевой почты 30756. Погиб в бою 19.10.44. Похоронен в Калининградской области, Нестеровский район, д. Пушкино.

МАКЕЕВ Аркадий Николаевич, род. 1902, г. Куртамыш. Призван в Сов. Армию 1941, Куртамыш. Сержант. Был в последнем бою в декабре 1942.

МАКЕЕВ Анатолий Петрович, род. 1915, г. Куртамыш. Призван в Сов. Армию 1941, Куртамыш. Сержант, командир отделения, 285 гв. стрелковый полк, 93 гв. стрелковая дивизия. Погиб в бою 21.07.43. Похоронен в Курской области, с. Стрельниково.

МАКЕЕВ Василий Алексеевич, род. 1914, с. Косулино. Призван в Сов. Армию 1941, Куртамыш. Рядовой. Был в последнем бою 15.08.41.

МАКЕЕВ Даниил Иванович, род. 1909, с. Косулино. Призван в Сов. Армию 1941, Куртамыш. Рядовой. Был в последнем бою 5.05.42.

МАКЕЕВ Иван Константинович. Призван в Сов. Армию, г. Куртамыш. Был в последнем бою в мае 1942.

МАКЕЕВ Михаил Трофимович, род. 1924, г. Куртамыш. Призван

в Сов. Армию 1941, Куртамыш. Младший лейтенант, слушатель школы ночных летчиков. Погиб в бою. Похоронен в Тамбовской области, г. Кирсанов, городское кладбище.

МАКЕЕВ Николай Петрович. Призван в Сов. Армию 1941, Куртамыш. Рядовой. Был в последнем бою в апреле 1942.

МАКЕЕВ Петр Васильевич, род. 1921, г. Куртамыш. Призван в Сов. Армию 1943, Куртамыш. Сержант. Погиб в бою 13.04.45. Похоронен в Австрии, п. Швехат.

МАКЕЕВ Петр Михайлович, род. 1907, г. Куртамыш. Призван в Сов. Армию 1943, Куртамыш. Мл. сержант. Был в последнем бою 16.12.43.

МАКЕЕВ Серафим Иванович, род. 1909, д. Кипель Юргамышского района. Призван в Сов. Армию 1942, Звериноголовское. Погиб в бою в 1943. Похоронен на Украине, Николаевская область, Жевтневый район, с. Лупарево, братская могила.

МАКЕЕВ Сергей Николаевич, род. 1924, г. Куртамыш. Призван в Сов. Армию 1942, Куртамыш. Мл. сержант, 827 стрелковый полк. Умер 26.10.43 в эвакогоспитале № 1954.

МАКЛЕЦОВ Николай Владимирович, род. 1913. Призван в Сов. Армию 1941, Куртамыш. Старшина, радист, пулеметчик, 120 бригада. Погиб в бою 29.07.44. Похоронен в Литве, Пренайский район, д. Побалишки.

МАКОВОЙ Семен Николаевич, род. 1914, д. Никольское. Призван в Сов. Армию 1941, Звериноголовское. Рядовой, орудийный номер, гв. минометная часть. Погиб в бою 23.09.43. Похоронен на Украине, Донецкая область, Краснолиманский район, д. Мазоновка.

МАКОВЫХ Семен Николаевич, род. 1914, д. Острова. Призван в Сов. Армию 1941, Звериноголовское. Рядовой, воинская часть под номером полевой почты 06640. Погиб в бою 23.11.43. Похоронен на Украине, Донецкая область, Краснолиманский район, д. Мазоновка.

МАКСИМОВ Афанасий Федорович, род. 1925, г. Куртамыш. Призван в Сов. Армию, Куртамыш. Рядовой, пулеметчик, 608 стрелковый полк. Погиб в бою 04.11.43. Похоронен в Псковской области, Невельский район, д. Б.- Шведы.

МАКСИМОВ Василий Антонович, род. 1927, с. Казак-Кочердык, Целинного района. Призван в Сов. Армию 1944, Куртамыш. Рядовой. Был в последнем бою 27.01.44.

МАКСИМОВ Григорий Иванович, род. 1914, с. Прорыв. Призван в Сов. Армию 1941, Звериноголовское. Рядовой. Погиб в бою в январе 1944. Похоронен в Ленинградской области, Гатчинский район, д. Б.-Жабино.

МАКСИМОВ Евстафий Аркадьевич, род. 1915, с. Язево. Призван в Сов. Армию 1941, Куртамыш. Рядовой. Был в последнем бою в ноябре 1942.

МАКСИМОВ Михаил Макарэвич, род. 1911, г. Куртамыш. Призван в Сов. Армию, Якутск. Рядовой, пулеметчик, 1181 стрелковый полк, 356 стрелковая дивизия. Погиб в бою 21.07.43. Похоронен в Орловской области, Болховский район, д. Ямская.

МАКСИМОВ Михаил Федорович, род. 1923, д. Жуково. Призван в Сов. Армию 1942, Куртамыш. Сержант, 3 минометная рота, 59 гв. стрелковый полк, 21 стрелковая дивизия. Погиб в бою 12.01.43. Похоронен в Псковской области, Пустошкинский район, д. Сергейцево.

МАКСИМОВ Петр Никитич, род. 1904, с. Лебяжье. Призван в Сов. Армию 1941, Куртамыш. Рядовой. Был в последнем бою в декабре 1942.

МАКСИМОВ Сергей Максимович, род. 1907, г. Куртамыш. Призван в Сов. Армию, Куртамыш. Рядовой, стрелок, 2 стрелковый батальон. Погиб в бою 19.03.44. Похоронен в Псковской области, Пушкино-Горский район, д. Вече, братская могила.

МАКСИМОВСКИХ Василий Александрович, род. 1902, с. Таволжанка. Призван в Сов. Армию 1941, Куртамыш. Рядовой. Был в последнем бою в сентябре 1943.

МАКСИМОВСКИХ Василий Андреевич, род. 1902, г. Шадринск, Призван в Сов. Армию 1941, Куртамыш. Рядовой. Был в последнем бою в сентябре 1943.

МАКСОВ Аркадий Николаевич, род. 1902, г. Куртамыш. Призван в Сов. Армию 1941, Куртамыш. Сержант, артиллерист. Был в последнем бою в декабре 1943.

МАКУХА Алексей Сидорович, род. 1894, с. Наргали Кустанайской области. Призван в Сов. Армию 1942, Звериноголовское. Рядовой. Был в последнем бою 18.02.43 под Ленинградом.

МАЛАХОВ Анатолий Федорович, род. 1926, г. Куртамыш. Призван в Сов. Армию, Куртамыш. Рядовой. Был в последнем бою в марте 1944.

МАЛАХОВ Семен Иванович, род. 1897, с. Хлопуново Алтайского края. Призван в Сов. Армию 1941, Куртамыш. Сержант, пом. командира взвода. Умер 9.01.44 в полевом госпитале № 1115. Похоронен в Беларуси, Витебская область, Городокский район, д. Хаменки, могила № 1.

МАЛЕТИН Акендин Егорович, род. 1910, д. Курмыши. Призван в Сов. Армию 1941, Куртамыш. Рядовой. Погиб в бою в 1941. Похоронен в Смоленской области, г. Ельня.

МАЛЕТИН Александр Иванович, род. 1909, д. Малетино. Призван в Сов. Армию 1941, Куртамыш. Рядовой. Погиб в бою 8.03.45. Похоронен в Латвии, Салдусский район, братское кладбище Пампали.

МАЛЕТИН Алексей Александрович, род. 1925, д. Малетино. Призван в Сов. Армию 1942, Куртамыш. Рядовой. Погиб в бою 31.01.44. Похоронен в Тверской области, Старицкий район, д. Никулино.

МАЛЕТИН Алексей Дмитриевич, род. 1915, г. Куртамыш. Призван в Сов. Армию 1940, Куртамыш. Рядовой. Был в последнем бою 12.05.42.

МАЛЕТИН Андрей Иванович, род. д. Вехти. Призван в Сов. Армию, Куртамыш. Рядовой. Был в последнем бою 26.10.43.

МАЛЕТИН Андрей Николаевич, род. 1922, д. Малетино. Призван в Сов. Армию 1941, Куртамыш. Рядовой. Был в последнем бою 5.04.42.

МАЛЕТИН Аркадий Егорович, род. 1900, с. Нижнее. Призван в Сов. Армию 1941, Куртамыш. Рядовой. Был в последнем бою в феврале 1942.

МАЛЕТИН Артемий Николаевич, род. 1923, д. Малетино. Призван в Сов. Армию 1942, Куртамыш. Рядовой. Был в последнем бою в июне 1942.

МАЛЕТИН Афанасий Стафеевич, род. 1914, д. Клоктухино. Призван в Сов. Армию 1941, Куртамыш. Рядовой. Был в последнем бою в октябре 1942.

МАЛЕТИН Афанасий Федорович, род. 1926, д. Малетино.

Призван в Сов. Армию 1943, Куртамыш. Ефрейтор. Погиб в бою 20.01.45. Похоронен в Венгрии, д. Тау.

МАЛЕТИН Василий Евстафьевич, род. 1913, д. Клоктухино. Призван в Сов. Армию, Куртамыш. Рядовой, 26 танковая бригада, 2 гв. танковый корпус. Погиб в бою 6.07.43. Похоронен в Курской области, с. Каменское.

МАЛЕТИН Виктор Федорович, род. 1925, г. Куртамыш. Призван в Сов. Армию 1942, Куртамыш. Рядовой. Был в последнем бою в июле 1942.

МАЛЕТИН Григорий Васильевич, род. 1898, д. Малетино. Призван в Сов. Армию 1942, Куртамыш. Рядовой, 744 стрелковый полк, 149 стрелковая дивизия. Погиб в бою 13.03.42. Похоронен в Орловской области, д. Веснины.

МАЛЕТИН Дмитрий Ефимович, род. д. Малетино. Призван в Сов. Армию 1941, Звериноголовское. Был в последнем бою в 1942.

МАЛЕТИН Евгений Михайлович, род. 1911, д. Малетино. Призван в Сов. Армию 1941, Куртамыш. Рядовой. Был в последнем бою в октябре 1943.

МАЛЕТИН Евстафий Иванович, род. 1901, д. Малетино. Призван в Сов. Армию 1941, Куртамыш. Рядовой. Был в последнем бою 4.08.44.

МАЛЕТИН Егор Васильевич, род. 1920, д. Малетино. Призван в Сов. Армию 1940, Куртамыш. Рядовой. Был в последнем бою в июне 1941.

МАЛЕТИН Елисей Терентьевич, род. 1924, д. Малетино. Призван в Сов. Армию 1942, Куртамыш. Рядовой. Был в последнем бою 20.03.43.

МАЛЕТИН Иван Денисович, род. 1908, д. Перевалово. Призван в Сов. Армию 1941, Куртамыш. Рядовой. Был в последнем бою в ноябре 1941.

МАЛЕТИН Иван Мартемьянович, род. 1898, д. Малетино. Призван в Сов. Армию 1942, Куртамыш. Рядовой. Погиб в бою в марте 1943. Похоронен в г. Брянске.

МАЛЕТИН Лазарь Семенович, род. 1907, с. Нижнее. Призван в Сов. Армию 1941, Куртамыш. Рядовой, разведчик, 159 стрелковая дивизия, 6 гв. армия. Погиб в бою 29.09.43. Похоронен в Смоленской области, Краснинский район, 600 м восточнее д. Редьки.

МАЛЕТИН Мартемьян Иванович. Призван в Сов. Армию 1941, Куртамыш. Погиб в бою 7.07.41. Похоронен в Беларуси, д. Пливовка.

МАЛЕТИН Матвей Никифорович, род. 1898, д. Малетино. Призван в Сов. Армию 1942, Куртамыш. Рядовой. Был в последнем бою в мае 1942.

МАЛЕТИН Михаил Васильевич, род. д. Малетино. Младший лейтенант. Погиб в бою 26.10.43. Похоронен на Украине, Днепропетровская область, Солонянский район, с. Широкое.

МАЛЕТИН Михаил Петрович, род. 1924, д. Малетино. Призван в Сов. Армию 1942, Куртамыш. Рядовой. Погиб в бою 1.08.44. Похоронен в Польше, с. Матушев.

МАЛЕТИН Николай Ефимович, род. 1905, д. Малетино. Призван в Сов. Армию 1941, Куртамыш. Рядовой. Был в последнем бою в июне 1942.

МАЛЕТИН Николай Родионович, род. 1896, г. Куртамыш. Призван в Сов. Армию 1942, Куртамыш. Рядовой, 402 стрелковый полк, 168 стрелковая дивизия. Погиб в бою 26.02.44. Похоронен в

Псковской области, д. Погорелка, братская могила.

МАЛЕТИН Осип Иванович, род. 1904, д. Малетино. Призван в Сов. Армию 1941, Куртамыш. Рядовой, повар, 144 минометный полк. Умер 1.05.44 в сводном эвакогоспитале № 1170. Похоронен в г. Санкт-Петербурге, Пискаревское кладбище, братская могила № 110.

МАЛЕТИН Павел Егорович, род. 1908, д. Малетино. Призван в Сов. Армию 1942, Куртамыш. Рядовой, стрелок, 1283 стрелковый полк. Умер в госпитале 28.04.45. Похоронен в Германии, п. Фалькензее.

МАЛЕТИН Сергей Васильевич, род. 1908, д. Малетино. Призван в Сов. Армию 1941, Куртамыш. Рядовой. Погиб в бою 19.02.43. Похоронен в Смоленской области, д. Басманово.

МАЛЕТИН Терентий Агееевич, род. 1901, д. Малетино. Призван в Сов. Армию 1941, Куртамыш. Рядовой, шофер, 260 отдельный зенитный батальон, 369 стрелковая дивизия. Был в последнем бою 22.02.42.

МАЛЕТИН Федор Радионович, род. 1908, д. Малетино. Призван в Сов. Армию 1942, Куртамыш. Рядовой. Был в последнем бою в 1942.

МАЛЕТИН Филипп Никандрович, род. 1926, д. Малетино. Призван в Сов. Армию 1943, Куртамыш. Рядовой. Погиб в бою 26.07.44. Похоронен в Беларуси, Могилевская область, Могилевский район, д. Сухари, южная окраина крестьянского кладбища.

МАЛИНИН Иван Григорьевич, род. 1903, с. Долговка. Призван в Сов. Армию 1941, Куртамыш. Рядовой. Был в последнем бою в феврале 1942.

МАЛКОВ Александр Васильевич, род. 1900, с. Озерное Звериноголовского района. Призван в Сов. Армию 1941, Звериноголовское. Рядовой, стрелок, 298 стрелковый полк. Погиб в бою 26.11.42. Похоронен в Тверской области, д. Моторино.

МАЛКОВ Иван Яковлевич, род. 1900, г. Куртамыш. Призван в Сов. Армию 1941, Куртамыш. Рядовой. Был в последнем бою в 1943.

МАЛКОВ Константин Васильевич, род. 1914, г. Куртамыш. Призван в Сов. Армию 1941, Куртамыш. Рядовой. Был в последнем бою в ноябре 1941.

МАЛКОВ Николай Александрович, род. 1915, д. Острова. Призван в Сов. Армию 1941, Звериноголовское. Сержант, командир отделения, воинская часть под номером полевой почты 13956-Ш. Был в последнем бою в мае 1942 на Крымском полуострове, Украина.

МАЛКОВ Николай Николаевич, род. 1917, г. Куртамыш. Призван в Сов. Армию 1941, Куртамыш. Рядовой. Был в последнем бою в октябре 1941.

МАЛУГИН Борис Иванович, род. 1893, д. Назаровка. Призван в Сов. Армию 1942, Куртамыш. Рядовой, воинская часть под номером полевой почты 1678. Погиб в бою в сентябре 1942. Похоронен в Фрунзенском районе, северо-восточнее с. Клетноповское, могила № 17.

МАЛУГИН Григорий Петрович, род. 1906, г. Куртамыш. Призван в Сов. Армию 1941, Куртамыш. Политрук, инструктор политпропаганды, 788 стрелковый полк. Погиб в бою 23.08.42. Похоронен в г. Волгограде.

МАЛУГИН Павел Борисович, род. 1914, д. Назаровка. Призван в Сов. Армию 1941, Куртамыш. Рядовой. Был в последнем бою в январе 1943.

МАЛЫШЕВ Леонид Степанович, род. 1904, г. Куртамыш. Призван в Сов. Армию 1943, Куртамыш. Рядовой, стрелок, воинская часть под номером полевой почты 29567. Погиб в бою 4.09.43. Похоронен в Смоленской области, Ельнинский район, с. Гарпечье.

МАЛЫШЕВ Николай Емельянович, род. с. Березово. Призван в Сов. Армию, Куртамыш. Был в последнем бою 22.08.44.

МАЛЫШЕВ Трофим Емельянович, род. 1909, с. Березово. Призван в Сов. Армию 1941, Звериноголовское. Рядовой, стрелок, 146 стрелковый полк, 44 стрелковая дивизия. Погиб в бою 16.08.42. Похоронен в Ленинградской области, 1200 м восточнее станции Кириши.

МАЛЫШКИН Александр Васильевич, род. 1914, г. Куртамыш. Призван в Сов. Армию 1941, Куртамыш. Сержант, командир отделения. Был в последнем бою в сентябре 1941.

МАЛЫШКИН Сергей Васильевич, род. 1917, г. Куртамыш. Призван в Сов. Армию 1939, Куртамыш. Ст. сержант, 121 отдельная стрелковая бригада. Погиб в бою 7.03.43. Похоронен в Ленинградской области, Подпорожский район, д. Самбатово.

МАЛЬКОВ Ананий Степанович, род. 1911, с. Язево. Призван в Сов. Армию 1941, Куртамыш. Рядовой. Был в последнем бою в октябре 1941.

МАЛЬКОВ Зиновий Филимонович, род. 1901, г. Куртамыш. Призван в Сов. Армию 1942, Куртамыш. Рядовой, 1273 стрелковый полк, 387 стрелковая дивизия. Погиб в бою 30.01.43. Похоронен на о. Хрестоват.

МАЛЬКОВ Иван Николаевич, род. 1907, с. Нижнее. Призван в Сов. Армию 1941, Куртамыш. Рядовой, 718 стрелковый полк, 139 стрелковая дивизия. Был в последнем бою 19.08.42. Похоронен в Тверской области, Торжокский район, д. Марьино.

МАЛЬКОВ Константин Васильевич, род. 1905, д. Язево. Призван в Сов. Армию 1941, Куртамыш. Рядовой, стрелок, 37 стрелковая дивизия. Погиб в бою 9.05.43. Похоронен в Новгородской области, Старорусский район, д. Находка, могила № 4.

МАЛЬКОВ Назар Федорович, род. 1895, д. Язево. Призван в Сов. Армию 1942, Куртамыш. Рядовой. Был в последнем бою в сентябре 1942.

МАЛЬКОВ Николай Александрович, род. 1919, д. Язево. Призван в Сов. Армию 1939, Куртамыш. Гв. старший сержант. Погиб в бою 10.09.43. Похоронен в Смоленской области, Велижский район, д. Надежда.

МАЛЬКОВ Николай Михайлович, род. 1919, д. Язево. Призван в Сов. Армию 1941, Куртамыш. Судьба неизвестна.

МАЛЬКОВ Павел Емельянович, род. 1917, с. Вехти. Призван в Сов. Армию 1941, Куртамыш. Рядовой, 151 особый саперный батальон. Погиб в бою 12.03.43. Похоронен в Новгородской области, Старорусский район, д. Чортицко.

МАЛЬКОВ Петр Радионович, род. 1923, д. Язево. Призван в Сов. Армию 1942, Куртамыш. Рядовой, 58 стрелковая дивизия, 50 Армия. Умер 17.03.43 в госпитале № 189. Похоронен в Калужской области, Мосальский район, д. Князево.

МАЛЬКОВ Сергей Дмитриевич, род. 1901, д. Язево. Призван в Сов. Армию 1943, Куртамыш. Рядовой. Был в последнем бою в феврале 1944.

МАЛЬКОВ Федор Аристархович, род. 1910, д. Малетино. Призван в Сов. Армию 1941, Куртa-

мыш. Рядовой. Был в последнем бою в феврале 1942.

МАЛЬЦЕВ Александр Васильевич, род. 1925, с. Рыбное. Призван в Сов. Армию 1943, Куртамыш. Рядовой. Был в последнем бою в ноябре 1943.

МАЛЬЦЕВ Алексей Иванович, род. 1901, г. Куртамыш. Призван в Сов. Армию 1941, Куртамыш. Рядовой. Был в последнем бою в январе 1942.

МАЛЬЦЕВ Дмитрий Васильевич, род. 1911, д. Курмыши. Призван в Сов. Армию 1941, Куртамыш. Рядовой, стрелок. Был в последнем бою в октябре 1941.

МАЛЬЦЕВ Дмитрий Иванович, род. 1914, д. Грызаново. Призван в Сов. Армию 1941, Куртамыш. Рядовой, стрелок. Был в последнем бою в ноябре 1941.

МАЛЬЦЕВ Михаил Васильевич, род. 1909, д. Грызаново. Призван в Сов. Армию 1941, Куртамыш. Рядовой, стрелок. Был в последнем бою в октябре 1941.

МАЛЬЦЕВ Николай Григорьевич, род. 1911, д. Грызаново. Призван в Сов. Армию 1941, Куртамыш. Рядовой. Был в последнем бою в сентябре 1941.

МАЛЬЦЕВ Сергей Иванович, род. 1909, г. Куртамыш. Призван в Сов. Армию 1941, Куртамыш. Рядовой. Погиб в бою 12.12.41. Похоронен в Тульской области, п. Лещинск.

МАЛЬЦЕВ Яков Куприянович, род. с. Березово. Призван в Сов. Армию 1941, Звериноголовское. Рядовой, стрелок, 37 гв. стрелковый полк. Был в последнем бою 12.07.44.

МАМОНТИН Евсей Иванович, род. с. Нижнее. Призван в Сов. Армию 1941, Златоуст, Челябинской области. Рядовой, повар, 208 механизированный полк. Погиб в бою 21.07.43. Похоронен в Курской области, Обоянский район, д. Кр. Заря.

МАНДРУГИН Павел Сергеевич, род. 1904, с. Прорыв. Призван в Сов. Армию 1941, Звериноголовское. Сержант, командир отделения, 251 стрелковая дивизия. Погиб в бою 29.10.43. Похоронен в Смоленской области, Ярцевский район, д. Свищево.

МАНИХИН Михаил Ильич, род. 1914, г. Куртамыш. Призван в Сов. Армию 1941, Куртамыш. Рядовой, 896 стрелковый полк. Погиб в бою 18.03.45. Похоронен в Польше, Краковская область, с. Яжамбковице.

МАНУГИН Петр Иванович, род. г. Куртамыш. Призван в Сов. Армию 1941, Куртамыш. Рядовой. Погиб в бою 3.12.42. Похоронен в Тверской области, в Бельском районе, д. Дьяково.

МАНЫЛОВ Иннокентий Федорович, род. г. Колки Татауровского района Кировской области. Призван в Сов. Армию 1941, Куртамыш. Ст. сержант. Погиб в бою 23.12.42. Похоронен на хуторе Стохинов Воронежской области.

МАРГАЧЕВ Николай Иванович, род. 1914, г. Куртамыш. Призван в Сов. Армию 1941, Куртамыш. Рядовой, стрелок, 316 стрелковая дивизия. Погиб в бою 26.09.43. Похоронен в Краснодарском крае, Славянский район, хутор Свистельниково.

МАРКОВ Иван Васильевич, род. 1924, с. Гавриловка. Призван в Сов. Армию 1942, Куртамыш. Рядовой. Был в последнем бою в августе 1943.

МАРКОВСКИХ Виктор Степанович, род. 1904, д. Черкасово. Призван в Сов. Армию 1941, Звериноголовское. Рядовой. Был в последнем бою в мае 1943.

МАРМЫЛЬ Николай Григорьевич, род. 1908, д. Чесноковка. Призван в Сов. Армию 1941,

Звериноголовское. Рядовой. Был в последнем бою в мае 1942.

МАРОКО Владимир Степанович, род. 1924, с. Локатни Сумской области. Призван в Сов. Армию 1942, Куртамыш. Рядовой, автоматчик, 338 стрелковый полк. 96 стрелковая дивизия. Погиб в бою 31.07.43. Похоронен в Орловской области, Хотынецкий район, д. Павловка.

МАРТЕМЬЯНОВ Николай Николаевич, род. 1900, с. Белоногово. Призван в Сов. Армию 1941. Куртамыш. Рядовой. Умер 29.12 41 в госпитале № 455. Похоронен в Ленинградской области. Киришский район, д. Мыслово, братская могила.

МАРТЫНОВ Александр Степанович, род. 1915, г. Куртамыш. Призван в Сов. Армию 1941. Рядовой. Был в последнем бою в декабре 1942.

МАРТЫНОВ Александр Федорович, род. с. Березово. Призван в Сов. Армию 1941, Звериноголовское. Гв. лейтенант. командир минометного взвода. 222 гв. стрелковый полк. Погиб в бою 22.09.44.

МАРТЫНОВ Иван Александрович, род. 1910, г. Куртамыш. Призван в Сов. Армию, Куртамыш. Рядовой. 608 артиллерийский полк, 165 стрелковая дивизия. Был в последнем бою 27.04.44.

МАРТЫНОВ Илья Степанович, род. 1925, с. Березово. Призван в Сов. Армию 1942, Звериноголовское. Рядовой. стрелок. 15 гв. дивизия. Погиб в бою 27.03.44. Похоронен в Беларуси. Гомельская область. Рогачевский район, д. Красница.

МАРТЫНОВ Илья Федорович, род. 1925. с. Березово. Призван в Сов. Армию 1941, Звериноголовское. Рядовой, пулеметчик. 24 танковая бригада. 5 танковый корпус. Погиб в бою 19.11.43. Похоронен в Беларуси, Витебская область, Городокский район, д. Силки.

МАРТЫНОВ Николай Афонасьевич, род. 1907, с. Черкасово. Призван в Сов. Армию 1941, Звериноголовское. Сержант. Был в последнем бою в 1941.

МАРТЫНЧЕНКО Иван Федорович, род. 1924, с. Березово. Призван в Сов. Армию 1942. Звериноголовское. Рядовой, пулеметчик. 151 особый батальон. Погиб в бою 14.03.43.

МАРТЫНЧЕНКО Петр Харлампиевич, род. 1907, с. Великая Буромка Чернобаевского района, Полтавской области. Призван в Сов. Армию 1941, Звериноголовское. Рядовой, подносчик, 562 стрелковый полк, 165 стрелковая дивизия. Похоронен в Новгородской области, Чудовский район, д. Любчено.

МАРТЬЯНОВ Григорий Максимович, род. 1918. Призван в Сов. Армию 1938, Звериноголовское. Был в последнем бою в мае 1945.

МАРТЬЯНОВ Петр Николаевич, род. 1908, д. Чесноковка. Призван в Сов. Армию 1941. Звериноголовское. Рядовой. Погиб в бою 1941. Похоронен в г. Ржеве Тверской области.

МАРУГИН Петр Иванович, род. г. Куртамыш. Призван в Сов. Армию, Куртамыш. Рядовой, 280 стрелковый полк, 185 стрелковая дивизия. Погиб в бою 3.12.42. Похоронен в Тверской области, Бельский район, д. Корниловка.

МАРУСИН Борис Иванович, род. с. Жуково. Призван в Сов. Армию 1941, Куртамыш. Рядовой. Умер в госпитале в 1942. Похоронен в Волгоградской области.

МАРЧУК Михаил Степанович, род. 1922, Украина. Призван в Сов. Армию 1941, Звериноголов-

ское. Старшина взвода,, 142 гв. стрелковый полк. Погиб в бою 4.08.44. Похоронен в Польше, м. Форварколиз.

МАРЧУК Михаил Степанович, род. 1915, с. Березово. Призван в Сов. Армию 1941, Звериноголовское. Старшина, командир отделения, 54 гв. отдельная рота химзащиты, 47 гв. стрелковая дивизия. Погиб в бою 4.08.44.

МАРЧУК Федор Степанович, Призван в Сов. Армию 1940, Звериноголовское.. Был в последнем бою в октябре 1943.

МАСЛЕННИКОВ Василий, род. 1922, г. Куртамыш. Рядовой, стрелок, 104 гв. полк. Был в последнем бою 16.09.42.

МАСЛОВ Александр Егорович, род. 1922, с. Маслово. Призван в Сов. Армию 1941, Куртамыш. Рядовой, автоматчик, 90 гв. стрелковая дивизия. Погиб в бою 27.04.44. Похоронен в Курской области, д. Раково.

МАСЛОВ Анатолий Леонтьевич, род. 1903, с. Маслово. Призван в Сов. Армию 1941, Куртамыш. Рядовой. Был в последнем бою в декабре 1941.

МАСЛОВ Андрей Иванович, род. 1925, с. Маслово. Призван в Сов. Армию 1944, Куртамыш. Рядовой, 478 механизированный полк. Погиб в бою 5.11.44. Похоронен в Латвии. Мадонский район, Эргльское братское кладбище.

МАСЛОВ Василий Егорович, род. 1895, с. Маслово. Призван в Сов. Армию 1942, Куртамыш. Рядовой. Погиб в бою 18.09.42. Похоронен в Волгоградской области.

МАСЛОВ Василий Матвеевич, род. 1914, с. Маслово. Призван в Сов. Армию 1942, Куртамыш. Рядовой. Был в последнем бою в июле 1942.

МАСЛОВ Василий Спиридонович, род. 1912, с. Маслово. Призван в Сов. Армию 1941, Куртамыш. Рядовой. Судьба неизвестна.

МАСЛОВ Виктор Евлампович, род. 1923, с. Маслово. Призван в Сов. Армию 1942, Куртамыш. Рядовой. Погиб в бою 21.11.43. Похоронен на Украине, Днепропетровская область, Васильковский район, д. Короватичи.

МАСЛОВ Виктор Михайлович, род. 1925, с. Маслово. Призван в Сов. Армию 1943, Куртамыш. Рядовой, стрелок, 285 стрелковый полк, 183 стрелковая дивизия. Погиб в бою 17.07.44. Похоронен на Украине, Тернопольская область, Зборовский район, с. Гуровце.

МАСЛОВ Демьян Тимофеевич, род. 1901, с. Маслово. Призван в Сов. Армию 1941, Куртамыш. Рядовой. Был в последнем бою в феврале 1942.

МАСЛОВ Евстафий Степанович, род. 1902, с. Маслово. Призван в Сов. Армию, Куртамыш. Рядовой, сапер, 45 особый саперный батальон. Умер 4.02.44 в медсанбате № 318. Похоронен в Ленинградской области, Гатчинский район, д. Чаша.

МАСЛОВ Иван Александрович, род. 1919, с. Маслово. Призван в Сов. Армию 1941. Краснофлотец, Черноморский флот. Был в последнем бою 03.11.41.

МАСЛОВ Иван Васильевич, род. 1909, с. Черноборье. Призван в Сов. Армию 1941, Куртамыш. Рядовой, 369 стрелковая дивизия, 29 армия. Умер 25.03.42 в лазарете № 1.

МАСЛОВ Иван Егорович, род. 1919, с. Маслово. Призван в Сов. Армию 1940, Куртамыш. Рядовой.

МАСЛОВ Иван Никифорович, род. 1916. Сержант. Погиб в бою

2.08.41. Похоронен в Смоленской области, г. Ярцево.

МАСЛОВ Иосиф Федорович, род. 1905, с. Маслово. Призван в Сов. Армию 1941, Куртамыш. Рядовой. Был в последнем бою в мае 1942.

МАСЛОВ Кирилл Демьянович, род. 1903, с. Маслово. Призван в Сов. Армию 1941, Куртамыш. Рядовой. Был в последнем бою в сентябре 1941.

МАСЛОВ Ларион Кузьмич, род. 1907, с. Маслово. Призван в Сов. Армию 1941, Куртамыш. Рядовой. Был в последнем бою в сентябре 1941.

МАСЛОВ Милентий Егорович, род. 1906, с. Маслово. Призван в Сов. Армию 1941, Куртамыш. Рядовой. Был в последнем бою в декабре 1941.

МАСЛОВ Павел Федорович, род. г. Куртамыш. Призван в Сов. Армию 1943, Куртамыш. Гв. мл. сержант. Погиб в бою 28.07. 43. Похоронен в Орловской области, д. Мокеевка.

МАСЛОВ Платон Данилович, род. с. Маслово. Призван в Сов. Армию 1941, Куртамыш. Рядовой. Был в последнем бою в 1941 под г. Ржевом Тверской области.

МАСЛОВ Прокопий Васильевич, род. 1912, с. Маслово. Призван в Сов. Армию 1941, Куртамыш. Сержант. Был в последнем бою в сентябре 1941.

МАСЛОВ Сафон Дмитриевич, род. 1902, д. Маслово. Призван в Сов. Армию 1941. Куртамыш. Рядовой, сапер, 437 отдельный сеперный батальон. 367 стрелковая дивизия. Погиб в бою 15.01.42. Похоронен в Карелии, Сегежский район, ст. Раменцы.

МАСЛОВ Селиверст Сергеевич, род. 1912, с. Маслово. Призван в Сов. Армию 1941, Куртамыш. Рядовой, 26 гв. стрелковый полк, 17 гв. стрелковая дивизия. Погиб в бою 12.12.42. Похоронен в Тверской области, Бельский район, д. Цыцыно.

МАСЛОВ Тарас Гордеевич, род. 1908, с. Прорыв. Призван в Сов. Армию 1941, Куртамыш. Рядовой. 44 отдельный полк. Погиб 20 02.42. Похоронен в Тверской области, Ржевский район, д. Монгилово.

МАСЛОВ Федор Васильевич, род. 1924, с. Маслово. Призван в Сов. Армию 1942, Куртамыш. Рядовой, воинская часть под номером полевой почты 18728. Был в последнем бою в сентябре 1943.

МАСЛОВ Федор Егорович, род. 1913, с. Маслово. Призван в Сов. Армию 1941, Куртамыш. Рядовой, 3 отдельный стрелковый батальон. Погиб в бою 23.04.42. Похоронен в Новгородской области. Чудовский район, д. Любино Поле.

МАСЛОВ Федор Кириллович, род. 1918, с. Маслово. Призван в Сов. Армию 1938, Куртамыш. Рядовой. Умер в госпитале 22.10.41. Похоронен в Новгородской области, Демянский район, д. Гирки.

МАТВЕЕВ Александр Прокопьевич, род. 1922, с. Озерное. Призван в Сов. Армию 1941. Звериноголовское. Сержант. Погиб в бою 29.05.42. Похоронен в Тверской области, Ржевский район, пос. Мячино.

МАТВЕЕВ Александр Трофимович, род. 1922, с. Озерное. Призван в Сов. Армию 1941, Куртамыш. Сержант, командир отделения, 1174 стрелковый полк. Умер 26.05.42 в отдельном медико-санитарном батальоне, № 438. Похоронен в Тверской области, Ржевский район, поселок Мячино.

МАТВЕЕВ Евстафий Савельевич, род. 1908, с. Лебяжье. Призван в Сов. Армию 1941, Куртамыш. Рядовой. Был в последнем бою в августе 1941.

МАТВЕЕВ Иван Васильевич, род. 1908, д. Усовка Нижегородской области. Призван в Сов. Армию 1941, Горький. Рядовой. Был в последнем бою в 1942.

МАТВЕЕВ Руфим Иванович, род. 1914, с. Озерное. Призван в Сов. Армию 1941, Звериноголовское. Гв. сержант, командир орудия, 2 мотострелковый батальон, 15 гв. механизированная бригада. Был в последнем бою 10.09.43 у с. Красновка Донецкой области. Украина.

МАТВЕЕВ Сергей Иосифович. Призван в Сов. Армию, Куртамыш. Воинская часть под номером полевой почты 35662. Был в последнем бою 2.09.44.

МАТВЕЕВ Тимофей Сергеевич, род. 1902, д. Степное. Призван в Сов. Армию 1941, Куртамыш. Рядовой, стрелок, 37 стрелковая дивизия. Был в последнем бою 27.02.42.

МАТЛЫГИН Иван Харлампович, род. 1910 г. Куртамыш. Призван в Сов. Армию 1941. Куртамыш. Рядовой, стрелок, 114 стрелковый полк 37 стрелковая дивизия. Погиб в бою 1.03.43. Похоронен в Курской области. Дмитриевский райоч, с. Кошкино, братская могила.

МАУРИН Александр Васильевич, род. 1923 с. Нижнее. Призван в Сов. Армию 1941. Куртамыш. Судьба неизвестна.

МАХНЕВ Иван Дмитриевич, род. 1902. Пресняковский район Карагандинской области Призван в Сов. Армию 1941. Звериноголовское. Рядовой. Был в последнем бою в октябре 1942.

МАХНЕВ Михаил Александрович, род. 1913, г. Куртамыш. Призван в Сов. Армию 1941, Куртамыш. Рядовой. Погиб в бою 11.10.41. Похоронен в Ленинградской области.

МАХНЕВ Яков Михайлович, род. 1907, д. Белое. Призван в Сов. Армию 1942, Звериноловское. Рядовой. Был в последнем бою в 1942.

МАХНИН Афанасий Иванович, род. 1925, с. Маслово. Призван в Сов. Армию 1942, Куртамыш. Рядовой. Был в последнем бою в апреле 1944.

МАХНИН Василий Иванович, род. 1911, с. Маслово. Призван в Сов. Армию 1941, Куртамыш. Рядовой. Был в последнем бою в ноябре 1941.

МАХНИН Николай Иванович, род. 1908, с. Пушкино. Призван в Сов. Армию 1941, Куртамыш. Рядовой. Был в последнем бою в ноябре 1941.

МАХНИН Николай Осипович, род. 1903, с. Маслово. Призван в Сов. Армию 1941, Куртамыш. Рядовой. Был в последнем бою в ноябре 1941.

МАХНИН Никонор Архипович, род. 1913, д. Никольское. Призван в Сов. Армию 1942, Куртамыш. Рядовой. Был в последнем бою в январе 1943.

МАХНИН Филипп Павлович, род. 1909, с. Маслово. Призван в Сов. Армию 1941, Куртамыш. Рядовой. Был в последнем бою в феврале 1942.

МАХОВ Александр Федорович, род. 1908, д. Медвежье Звериноголовского района. Призван в Сов. Армию 1941, Звериноголовское. Был в последнем бою в 1941.

МАХОВ Андрей Иванович, род. 1916, с. Бугровое. Призван в Сов. Армию 1941, Звериноголовское. Погиб в бою 9.02.42. Похоронен в Тверской области, Ржевский район, д. Кокотилово.

МАХОВ Аркадий Нестерович, род. 1924, д. Губаново. Призван в Сов. Армию 1942, Звериноголовское. Рядовой. Был в последнем бою в марте 1942.

МАХОВ Василий Иванович, род. 1907, д. Бугровое. Призван в Сов. Армию 1941, Куртамыш. Был в последнем бою в 1942.

МАХОВ Павел Ильич, род. 1918, д. Язево. Призван в Сов. Армию 1941, Куртамыш. Рядовой. Был в последнем бою 22.03.45. Похоронен в Венгрии, с. М. Калоз.

МАШИН Борис Иванович, род. 1914, с. Степное. Призван в Сов. Армию 1941, Куртамыш. Ст. сержант. Был в последнем бою в декабре 1941.

МАШИН Иван Петрович, род. 1905. Призван в Сов. Армию 1941. Рядовой пулеметчик 343 батальон, 151 укрепрайон. Был в последнем бою в мае 1942.

МАШКИН Иван Михайлович, род. 1922, г. Куртамыш. Призван в Сов. Армию 1941, Куртамыш. Ефрейтор, 641 стрелковый полк. 165 стрелковая дивизия. Был в последнем бою 27.04.44.

МАШНИКОВ Захар Евлампиевич, род. 1925, г. Куртамыш. Призван в Сов. Армию 1941, Куртамыш. Лейтенант. 252 стрелковый полк. 70 стрелковая дивизия. Погиб 11.04.45. Похоронен в Калининградской области Зеленоградский район, п. Переславское-центр.

МЕДВЕДЕВ Федор Александрович, род. 1910, с. Таволжанка. Призван в Сов. Армию 1941, Куртамыш. Рядовой. Был в последнем бою в сентябре 1942.

МЕЗДРИН Иван Григорьевич, род. 1902, с. Закоулово. Призван в Сов. Армию 1941, Куртамыш. Рядовой. Был в последнем бою в ноябре 1944.

МЕЗДРИН Иван Евстафьевич, род. 1920, с. Каминка. Призван в Сов. Армию 1941, Куртамыш. Рядовой. Был в последнем бою в сентябре 1941.

МЕЗДРИН Сергей Егорович, род. 1922, с. Закоулово. Призван в Сов. Армию 1941, Куртамыш. Сержант, 27 отдельная танковая бригада. Погиб в бою 26.04.45. Похоронен в Ростовской области. Куйбышевский район, с. Алексеевка.

МЕЗЕНЦЕВ Аристарх Григорьевич, род. 1922, с. Обанино. Призван в Сов. Армию 1941, Куртамыш. Гв. мл. лейтенант, 104 гв. стрелковый полк. 36 гв. стрелковая дивизия. Погиб в бою 29.04.44. Похоронен в Румынии, с. Стрежчий, у церкви.

МЕЗЕНЦЕВ Евлампий Иванович, род. 1901, д. Кислая. Призван в Сов. Армию 1941, Куртамыш. Рядовой. Был в последнем бою в декабре 1941.

МЕЗЕНЦЕВ Иван Евлампиевич, род. 1926, с. Обанино. Призван в в Сов. Армию 1944, Куртамыш. Рядовой. Был в последнем бою в марте 1944.

МЕЗЕНЦЕВ Иван Михайлович, род. 1903, с. Обанино. Призван в Сов. Армию 1941, Куртамыш. Рядовой. Был в последнем бою в декабре 1942.

МЕЗЕНЦЕВ Илья Максимович, род. д. Сорокино. Призван в Сов. Армию 1941. Куртамыш. Погиб в бою 12.08.45. Похоронен в Маньчжурии.

МЕЗЕНЦЕВ Сергей Андрианович, род. 1919, г. Куртамыш. Призван в Сов. Армию 1941, Куртамыш. Рядовой. Был в последнем бою в марте 1942.

МЕЗЕНЦЕВ Степан Петрович, род. 1910, с. Озерное. Призван в Сов. Армию 1941, Звериноголовское. Политрук, 1221 стрелковый полк. Был в последнем бою 7.02.42.

МЕКОНЦЕВ Борис Дмитриевич, род. 1919, с. Озерное. Призван в Сов. Армию 1940, Звериноголовское. Лейтенант. Погиб в бою в 1943. Похоронен под г. Волгоградом.

МЕКШУН Андрей Григорьевич, род. 1909, д. Чесноковка. Призван в Сов. Армию 1941, Звериноголовское. Рядовой, 344 строительный батальон. Погиб в плену 19.09.44, лагерь Ламсдорф № 344.

МЕКШУН Иван Григорьевич, род. 1899, д. Чесноковка. Призван в Сов. Армию 1941, Звериноголовское. Рядовой. Погиб в бою в феврале 1942. Похоронен под г. Ржевом Тверской области.

МЕЛКОЗЕРОВ Дмитрий Арсентьевич, род. 1902, г. Куртамыш. Призван в Сов. Армию, Куртамыш. Рядовой, оружейный мастер, 608 артиллерийский полк. Погиб в бою 21.01.43. Похоронен в Ленинградской области, Волховский район, ст. Валя.

МЕЛЬНИКОВ Егор Николаевич. Призван в Сов. Армию, Куртамыш. Был в последнем бою в сентябре 1942.

МЕЛЬНИЧЕНКО Иван Зиновьевич, род. 1925, д. Калиновка. Призван в Сов. Армию 1943, Звериноголовское. Рядовой. Был в последнем бою в 1944.

МЕНЖИНСКИЙ Юрий Вячеславович, род. 1901, г. Куртамыш. Призван в Сов. Армию, Куртамыш. Мл. лейтенант, 598 стрелковый полк. 207 стрелковая дивизия. Погиб в бою 15.09.42. Похоронен в Волгоградской области, Донецкая железная дорога, разъезд 564 км. братская могила.

МЕНЬЩИКОВ Александр Петрович, род. 1921, д. Колесо. Призван в Сов. Армию 1941, Куртамыш. Рядовой. Был в последнем бою в 1941.

МЕНЬЩИКОВ Алексей Осипович, род. 1914, г. Куртамыш. Призван в Сов. Армию 1941, Куртамыш. Гв. ефрейтор, наводчик, 14 гв. стрелковый полк, 7 гв. стрелковая дивизия. Погиб в бою 20.08.43. Похоронен в Новгородской области, Старорусский район, левый берег р. Полисть.

МЕНЬЩИКОВ Алексей Терентьевич, род. 1919, д. Колесо. Призван в Сов. Армию 1940, Куртамыш. Рядовой. Был в последнем бою в декабре 1941.

МЕНЬЩИКОВ Андрей Никандрович, род. 1921, д. Колесо. Призван в Сов. Армию 1940, Куртамыш. Рядовой. Погиб в бою 17.04.45. Похоронен в Германии, 3 км западнее с. Бернау, в лесу.

МЕНЬЩИКОВ Андриян Васильевич, род. 1913, с. Пушкино. Призван в Сов. Армию 1941, Куртамыш. Рядовой. Погиб в бою 23.03.42. Похоронен в Ленинградской области, Тосненский район, д. Зенино.

МЕНЬЩИКОВ Василий Иванович, д. Колесо. Призван в Сов. Армию 1941, Куртамыш. Рядовой, стрелок. 774 стрелковый полк. Погиб в бою 19.11.43. Похоронен в Белоруси, Витебская область, Дубровенский район, д. Волоколовка.

МЕНЬЩИКОВ Василий Николаевич, род. 1905, с. Норильное Юргамышского района. Призван в Сов. Армию Курган. Рядовой. Был в последнем бою в декабре 1941.

МЕНЬЩИКОВ Герман Васильевич, род. 1908. с. Пушкино. Призван в Сов. Армию 1941, Куртамыш. Сержант. Погиб в бою 9.07.42. Похоронен в Тверской области, д. Заманье.

МЕНЬЩИКОВ Григорий Иванович, род. 1900. Призван в Сов. Армию 1942, Куртамыш. Рядовой. Был в последнем бою в апреле 1942.

МЕНЬЩИКОВ Григорий Сергеевич, род. 1922, с. Меньщиково Кетовского района. Призван в Сов. Армию 1941, Куртамыш. Лейтенант, командир стрелкового взвода. Погиб в бою 10.01. 44. Похоронен в Ленинградской области, Тосненский район, с. Красный Бор.

МЕНЬЩИКОВ Деонисий Михайлович, род. 1911, с. Пушкино. Призван в Сов. Армию, Куртамыш. Рядовой, сапер. Умер 18. 03.45 в эвакогоспитале № 2694. Похоронен в Калининградской области, г. Черняховск.

МЕНЬЩИКОВ Емельян Маркович, род. 1897, д. Колесо. Призван в Сов. Армию 1942. Куртамыш. Рядовой. Погиб в бою 7. 11.42. Похоронен в Орловской области, Новосильский район, у с. Димня.

МЕНЬЩИКОВ Иван Измайлович, род. 1902, с. Пушкино. Призван в Сов. Армию 1941. Куртамыш. Рядовой. Погиб в бою 31. 07.44. Похоронен в Латвии, Мадонский район, Вараклянское кладбище.

МЕНЬЩИКОВ Иван Матвеевич, род. 1916, д. Кемыши. Призван в Сов. Армию 1937, Куртамыш. Старший сержант. Погиб в бою 24.04.43. Похоронен в Смоленской области, Сафоновский район, 300 м западнее д. Емельяново.

МЕНЬЩИКОВ Иван Петрович, род. 1924, д. Колесо. Призван в Сов. Армию 1941, Куртамыш. Рядовой. Был в последнем бою в августе 1942.

МЕНЬЩИКОВ Мефодий Егорович, род. 1911, д. Колесо. Призван в Сов. Армию 1941, Куртамыш. Рядовой. Был в последнем бою в сентябре 1941.

МЕНЬЩИКОВ Михаил Степанович, род. в д. Колесо. Призван в Сов. Армию 1941, Куртамыш. Рядовой, воинская часть под номером полевой почты 77750. Погиб в бою 14.02.43. Похоронен в Новгородской области, Новгородский район, д. Захарьино.

МЕНЬЩИКОВ Петр Ефимович, род. 1912. д. Колесо. Призван в Сов. Армию 1941, Куртамыш. Рядовой. Был в последнем бою в декабре 1941.

МЕНЬЩИКОВ Сергей Григорьевич, род. 1926. г. Куртамыш. Призван в Сов. Армию 1943, Куртамыш. Сержант. Погиб в бою 22.07.44. Похоронен в Латвии, д. Малиново.

МЕНЬЩИКОВ Степан Капидонович, род. 1914, с. Становое Целинного района. Призван в Сов. Армию 1941, Куртамыш. Рядовой. Был в последнем бою в декабре 1941.

МЕНЬЩИКОВ Яков Измайлович, род. 1904, р. Пушкино. Призван в Сов. Армию, Куртамыш. Рядовой. 334 гв. стрелковый полк. 120 гв. стрелковая дивизия. Погиб в бою 25.02.44. Похоронен в Беларуси, Гомельская область, Рогачевский район, д. Колос.

МЕНЯЙЛОВ Аким Ермолаевич, род. 1903, д. Чесноковка. Призван в Сов. Армию 1941, Звериноголовское. Сержант. Был в последнем бою в марте 1942.

МЕНЯЙЛОВ Михаил Екимович, род 1923, д. Чесноковка. Призван в Сов. Армию 1942, Звериноголовское. Командир батареи. Был в последнем бою в 1943.

МЕРКУЛОВ Степан Архипович, род. с. Ключики. Призван в Сов. Армию 1941, Куртамыш. Рядовой. Погиб в бою 30.05.42. Похоронен в Новгородской области, Чудовский район, д. Любино Поле.

МЕТАЛЬНИКОВ Григорий Кузьмич, род. 1904. Призван в Сов.

Армию 1941, Куртамыш. Рядовой, 1223 стрелковый полк, 369 стрелковая дивизия. Погиб в бою 29.12.41 Похоронен в д. Сенчуково.

МЕТЕЛЬСКИЙ Иван Васильевич, род 1916, г. Куртамыш. Призван в Сов. Армию 1941, Куртамыш. Рядовой. 244 лыжный батальон. 130 стрелковая дивизия. Погиб в бою 22.02.42. Похоронен в Костромской области, Костромской район, д. Сусянино.

МЕХНИЧЕВ Семен Яковлевич, род. 1913, д. Редуть. Призван в Сов. Армию 1942. Куртамыш. Был в последнем бою в 1942.

МЕХОНЦЕВ Степан Лукьянович, род. 1916, с. Озерное. Призван в Сов. Армию 1941. Звериноголовское. Рядовой, стрелок, 1017 стрелковый полк, 285 стрелковая дивизия. Погиб в бою 7.02.45. Похоронен в Германии, д. Мерсискау.

МЕЧКИН Владимир Николаевич, род. 1904, г. Куртамыш. Призван в Сов. Армию 1941, Куртамыш. Рядовой. воинская часть под номером полевой почты 736. Был в последнем бою в ноябре 1941.

МЕЧКИН Владимир Николаевич, род. 1904, г. Куртамыш. Призван в Сов. Армию 1943, Куртамыш. Рядовой. Был в последнем бою в сентябре 1943.

МЕЩЕРИН Николай Афонасьевич, род. 1925, с. Озерное. Призван в Сов. Армию 1943, Звериноголовское. Мл. лейтенант, командир взвода, 1214 стрелковый полк. 364 стрелковая дивизия. Погиб в бою 17.02.45. Похоронен в Польше, г. Гданьск.

МИКУШИН Александр Сергеевич, род. 1902, с. Белоногово. Призван в Сов. Армию 1941, Куртамыш. Рядовой. 1221 стрелковый полк, 367 стрелковая дивизия. Был в последнем бою 7.01.42 в Карелии, в районе 14 разъезда Кировской железной дороги.

МИЛЕЦОВ Сергей Иванович, род. 1909, г. Куртамыш. Призван в Сов. Армию, Куртамыш. Санинструктор, 607 отдельный стрелковый батальон, 330 стрелковая дивизия. Погиб в бою 12.12.41. Похоронен в Тульской области, пос. Лешинск, братская могила.

МИЛЬКИН Антон Михайлович, род. с. Жуково. Призван в Сов. Армию 1941, Куртамыш. Рядовой. Погиб в бою 2.12.41.

МИНАЕВ Николай Васильевич. Призван в Сов. Армию, Куртамыш. Был в последнем бою 8.07.44.

МИНЕЕВ Ефим Константинович, род. 1911. с. Пепелино. Призван в Сов. Армию 1941, Куртамыш. Рядовой. Был в последнем бою в декабре 1943.

МИНЕЕВ Илья Федотович, род. 1913, с. Пепелино. Призван в Сов. Армию 1941, Куртамыш. Рядовой. Был в последнем бою в феврале 1942.

МИНИН Василий Авдеевич, род. 1908, д. Первомаевка. Призван в Сов. Армию 1941, Куртамыш. Рядовой, стрелок. Был в последнем бою 2.09.41.

МИНИН Василий Емельянович, род. 1894, с. Ключики. Призван в Сов. Армию 1940, Куртамыш. Рядовой, воинская часть под номером полевой почты 66536. Был в последнем бою в 1941.

МИНИН Василий Никитич, род. 1901, с. Закомалдино. Призван в Сов. Армию, Куртамыш. Рядовой. Погиб в бою 6.03.45. Похоронен в п. Зуевка.

МИНИН Ефим Васильевич, род. 1925, с. Ключики. Призван в Сов. Армию 1942, Куртамыш. Рядовой. Погиб в бою 29.09.43. По-

хоронен в Смоленской области, Демидовский район, юго-западная окраина д. Борисенки.

МИНИН Иван Емельянович, род. 1907, с. Ключики. Призван в Сов. Армию 1939, Куртамыш. Рядовой. Был в последнем бою в ноябре 1941.

МИНИН Петр Александрович, род. 1907, с. Косулино. Призван в Сов. Армию 1941, Куртамыш. Рядовой. Был в последнем бою в 1941.

МИНИН Петр Федорович, род. 1900, с. Ключики. Призван в Сов. Армию 1941, Куртамыш. Рядовой. Был в последнем бою в мае 1942.

МИРОШНИЧЕНКО Петр К., родился с. Прорыв. Призван в Сов. Армию 1941, Куртамыш. Был в последнем бою в июле 1944.

МИСТЮРИН Петр Васильевич, род. 1904, с. Озерное. Призван в Сов. Армию 1941, Звериноголовское. Рядовой. Погиб в бою в июле 1942.

МИТИН Дмитрий Алексеевич, род. 1907, г. Куртамыш. Призван в Сов. Армию, Чернигов. Рядовой, телеграфно-телефонный батальон, юго-западный фронт. Был в последнем бою в ноябре 1941.

МИТИН Иван Григорьевич, род. с. Озерное. Призван в Сов. Армию Звериноголовское. Погиб в бою 4.09.41. Похоронен в Смоленской области, г. Вязьма.

МИТЮШИН Павел Петрович, род. 1904, с. Таволжанка. Призван в Сов. Армию 1941, Куртамыш. Рядовой. Был в последнем бою в декабре 1941.

МИТЮШИН Федор Григорьевич, род. 1907, с. Таволжанка. Призван в Сов. Армию 1941, Куртамыш. Гв. ефрейтор, стрелок, 1 гв. мотострелковый полк. Погиб в бою 23.08.42. Похоронен в Орловской области, д. Сметские Выселки.

МИХАЙЛОВ Аким Павлович, род. 1919, с. Таволжанка. Призван в Сов. Армию 1941, Куртамыш. Рядовой, 1093 стрелковый полк, 324 стрелковая дивизия. Погиб в бою 9.07.42. Похоронен в Беларуси, Гомельская область, у г. Речица.

МИХАЙЛОВ Александр Васильевич, род. 1926, г. Куртамыш. Призван в Сов. Армию 1943, Куртамыш. Рядовой, стрелок, 159 стрелковый полк. Погиб в бою 26.08.44. Похоронен в Эстонии, 500 м от нас. пункта М. Урваste.

МИХАЙЛОВ Александр Осипович, род. 1915, г. Куртамыш. Призван в Сов. Армию 1941, Куртамыш. Рядовой. Был в последнем бою в сентябре 1942.

МИХАЙЛОВ Андрей Васильевич, род. 1909, д. Лебяжье. Призван в Сов. Армию 1941, Куртамыш. Рядовой, механик. Был в последнем бою 2.06.42.

МИХАЙЛОВ Василий Спиридонович, род. 1912, с. Маслово. Призван в Сов. Армию 1941, Куртамыш. Рядовой. Был в последнем бою в октябре 1941.

МИХАЙЛОВ Николай Семенович, род. 1903, д. Таволжанка. Призван в Сов. Армию 1943, Куртамыш. Рядовой. Был в последнем бою в апреле 1944.

МИХАЙЛОВ Павел Федорович, род. 1919, с. Лебяжье. Призван в Сов. Армию 1941, Куртамыш. Рядовой. Был в последнем бою в октябре 1941.

МИХАЙЛОВ Роман Михайлович, род. 1913, г. Куртамыш. Призван в Сов. Армию, Куртамыш. Рядовой, 1221 стрелковый полк, 367 стрелковая дивизия. Погиб в бою 3.01.42. Похоронен в Карелии, 14 разъезд Кировской железной дороги.

МИХАЙЛОВ Степан Осипович, род. 1901, г. Куртамыш. Призван в Сов. Армию 1941, Куртамыш. Рядовой. Был в последнем бою в мае 1942.

МИХАЛЕВИЧ Михаил Иванович, род. 1921, д. Добровольное. Призван в Сов. Армию 1941, Звериноголовское. Рядовой. Погиб в бою 30.09.41. Похоронен в Новгородской области, Демянский район, д. Хилково.

МИХАЛЕВ Николай Васильевич, род. 1914, с. Таволжанка. Призван в Сов. Армию 1941, Куртамыш. Рядовой. Был в последнем бою в 1941.

МИХАЛЕВ Николай Семенович, род. 1903, с. Таволжанка. Призван в Сов. Армию 1943, Куртамыш. Рядовой. Был в последнем бою в апреле 1944.

МИХЕЕВ Василий Лаврентьевич, род. 1911, г. Куртамыш. Призван в Сов. Армию 1941, Куртамыш. Рядовой. Погиб в бою 7.07.43. Похоронен в Курской области, Поныровский район, д. Ольховка.

МИХНЕВ Василий Григорьевич, род. 1917, г. Славгород Алтайского края. Призван в Сов. Армию 1938, Куртамыш. Рядовой. Был в последнем бою в ноябре 1941.

МИХНЕВИЧ Андрей Андреевич, род. 1910, д. Чесноковка. Призван в Сов. Армию 1941, Звериноголовское. Рядовой, 1240 стрелковый полк. Погиб в бою 7.04.42. Похоронен в Новгородской области, Чудовский район, д. Любино Поле.

МИЧКИН Дмитрий Николаевич, род. 1918, д. Жуково. Призван в Сов. Армию 1941, Еткуль Челябинской области. Сержант, командир отделения, 1141 стрелковый полк, 341 стрелковая дивизия. Был в последнем бою 18.01.42.

МИЧКИН Николай Васильевич, род. 1920, г. Куртамыш. Призван в Сов. Армию 1941, Куртамыш. Рядовой. Погиб в бою 18.12.44. Похоронен в Ленинградской области, 50 м южнее д. Ивановка.

МИШКИН Николай Николаевич, род. 1914, д. Чесноковка. Призван в Сов. Армию 1941, Звериноголовское. Рядовой. Был в последнем бою в 1941.

МИШУТИН Григорий Федорович, род. 1911, д. Вехти. Призван в Сов. Армию 1942, Куртамыш. Рядовой. Был в последнем бою в сентябре 1942.

МОКЕЕВ Валерий Павлович, род. 1919, с. Косулино. Призван в Сов. Армию 1938, Челябинск. Старшина роты. Умер 21.05.42 в госпитале. Похоронен в г. Москве, на Ваганьковском кладбище.

МОКЕЕВ Василий Алексеевич, род. 1914, с. Косулино. Призван в Сов. Армию 1941, Куртамыш. Рядовой. Был в последнем бою 15.08.41.

МОКЕЕВ Михаил Алексеевич, род. в г. Куртамыш. Призван в Сов. Армию 1941, Куртамыш. Рядовой, 262 отдельный автотранспортный батальон, 22 армия. Был в последнем бою 23.08.41.

МОКЕЕВ Николай Петрович, род. 1913, г. Куртамыш. Призван в Сов. Армию Куртамыш. Рядовой, стрелок, 434 отдельный саперный батальон, 379 стрелковая дивизия. Умер в госпитале 10.03.42.

МОКЕЕВ Петр Андреевич, род. 1909, с. Косулино. Призван в Сов. Армию 1941, Куртамыш. Рядовой, 18 стрелковый полк. Был в последнем бою в марте 1942.

МОКЕЕВ Сергей Николаевич, род. 1924, г. Куртамыш. Призван в Сов. Армию 1942, Куртамыш. Мл. сержант. Погиб в бою 26.10.43. Похоронен в г. Таганроге, городское кладбище, могила № 96.

МОКЕЕВ Трофим Николаевич, род. 1901, с. Косулино. Призван в Сов. Армию 1942, Куртамыш. Рядовой. Был в последнем бою в феврале 1943.

МОКИН Егор Никитович, род. 1926, с. Рыбное Альменевского района. Призван в Сов. Армию 1943. Рядовой. Был в последнем бою в марте 1945.

МОЛОСТОВ Михаил Петрович, род. 1920, с. Прорыв. Призван в Сов. Армию 1940, Куртамыш. Рядовой. Умер 8.11.42 в госпитале № 4335.

МОРДОВИН Семен Максимович, род. 1919, д. Чесноковка. Призван в Сов. Армию 1940, Звериноголовское. Рядовой. Был в последнем бою в 1941.

МОРОЗОВ Артемий Андреевич, род. 1912, д. Малетино. Призван в Сов. Армию 1941, Куртамыш. Рядовой. Был в последнем бою в ноябре 1941.

МОРОЗОВ Афанасий Нестерович, род. 1922, с. Косулино. Призван в Сов. Армию 1941, Свердловск. Рядовой, стрелок. Был в последнем бою в феврале 1943.

МОРОЗОВ Василий Егорович, род. 1907, с. Нижнее. Призван в Сов. Армию 1942, Куртамыш. Рядовой, 128 гв. стрелковый полк. Погиб в бою 16.03.43. Похоронен в Калужской области, Жиздринский район, 2 км севернее д. Пузановка.

МОРОЗОВ Елисей Ильич, род. 1897, с. Нижнее. Призван в Сов. Армию 1942, Куртамыш. Рядовой, стрелок-санитар, 38 стрелковая дивизия. Погиб в бою 1.09.43. Похоронен на Украине, Полтавская область, Гадячский район, восточная окраина с. Бобрик.

МОРОЗОВ Ефим Евстигнеевич, род. 1902, д. Малетино. Призван в Сов. Армию 1941, Куртамыш. Мл. сержант. Погиб в бою 31.01.45. Похоронен в Германии, хутор Денипир, кладбище.

МОРОЗОВ Иван Иванович, род. г. Куртамыш. Призван в Сов. Армию 1941, Куртамыш. Рядовой. Погиб в бою 21.03.43. Похоронен в Новгородской области, Старорусский район, д. Медниково.

МОРОЗОВ Михаил Васильевич, род. 1924, д. Малетино. Призван в Сов. Армию 1941, Куртамыш. Рядовой. Судьба неизвестна.

МОРОЗОВ Сергей Нестерович, род. 1913, с. Косулино. Призван в Сов. Армию 1941, Куртамыш. Рядовой. Был в последнем бою в 1941.

МОРОКО Владимир Степанович, род. 1924, д. Локотки Шосткинского района Сумской области. Призван в Сов. Армию 1941, Куртамыш. Рядовой, 338 стрелковый полк, 96 стрелковая дивизия. Погиб в бою 31.07.43. Похоронен в 1 км восточнее д. Павловка.

МОСКАЛЕВ Степан Васильевич, род. 1912, с. Березово. Призван в Сов. Армию 1941, Звериноголовское. Был в последнем бою в ноябре 1942.

МОСКВИН Афонасий Фролович, род. 1902, с. Закоулово. Призван в Сов. Армию 1941, Куртамыш. Сержант, командир орудия. Был в последнем бою в марте 1942.

МОСКВИН Василий Николаевич, род. 1926, д. Закомалдино. Призван в Сов. Армию 1943, Куртамыш. Сержант. Был в последнем бою в апреле 1945.

МОСКВИН Григорий Павлович, род. 1904, с. Закоулово. Призван в Сов. Армию 1942, Куртамыш. Мл. сержант. Погиб в бою 6.05.42. Похоронен в Тверской области, Нелидовский район, д. Б.-Борки.

МОСКВИН Григорий Федорович, род. 1922, д. Бугровое. Звериноголовского района. Призван

в Сов. Армию 1941, Звериноголовское. Гв. мл. сержант, 298 гв. стрелковый полк, 100 гв. стрелковая дивизия. Погиб в бою в июле 1944. Похоронен в Карелии, Пряжинский район, п. Калатсельга.

МОСКВИН Дмитрий Иванович, род. 1897, с. Бугровое. Призван в Сов. Армию 1941, Звериноголовское. Рядовой, 1250 минометный полк. Погиб в бою 19.09.44. Похоронен в Румынии, д. Потрешть.

МОСКВИН Иван Васильевич, род. 1918, с. Бугровое. Призван в Сов. Армию 1941, Магнитогорск Челябинской области. Рядовой. Был в последнем бою в августе 1941.

МОСКВИН Киприян Николаевич, род. 1924, с. Камыши. Призван в Сов. Армию 1941, Куртамыш. Был в последнем бою в 1942.

МОСКВИН Леонид Михайлович, род. 1907, с. Закоулово. Призван в Сов. Армию 1941, Куртамыш. Судьба неизвестна.

МОСКВИН Лука Михайлович, род. 1914, с. Камыши. Призван в Сов. Армию 1942, Звериноголовское. Был в последнем бою в 1943.

МОСКВИН Макар Петрович, род. 1924, с. Прорыв. Призван в Сов. Армию 1942, Куртамыш. Был в последнем бою в 1944.

МОСКВИН Николай Дмитриевич, род. 1899, с. Закомалдино. Призван в Сов. Армию 1942, Куртамыш. Рядовой. Был в последнем бою в июне 1942.

МОСКВИН Степан Николаевич, род. 1901, с. Камыши. Призван в Сов. Армию 1941, Куртамыш. Был в последнем бою в 1943.

МОСКВИЧЕВ Андрей Павлович, род. 1914, г. Куртамыш. Призван в Сов. Армию 1941, Челябинск. Рядовой. Был в последнем бою в декабре 1942.

МОСКВИЧЕВ Афонасий Ефимович, род. 1909, с. Долговка. Призван в Сов. Армию 1941, Куртамыш. Рядовой. Погиб в плену 11.02.42.

МОСКВИЧЕВ Василий Андреевич, род. г. Куртамыш. Призван в Сов. Армию 1941, Куртамыш. Мл. сержант, 226 стрелковый полк. Погиб в бою в Калининградской области, Багратионовский район, г. Багратионовск.

МОСКВИЧЕВ Дмитрий Михайлович, род. 1918. Призван в Сов. Армию 1939, Куртамыш. Рядовой. Был в последнем бою в августе 1942.

МОСКВИЧЕВ Михаил Илларионович, род. 1918, с. Кузьминовка. Призван в Сов. Армию 1941, Куртамыш. Рядовой. Был в последнем бою в августе 1942.

МОСКВИЧЕВ Никита Иванович, род. 1897, д. Фроловка. Рядовой, 18 танковый корпус. Погиб в бою 23.02.43. Похоронен на Украине, Донецкая область, Александровский район, с. Степановка.

МОСКОВИЧ Илья Михайлович, род. 1906, г. Куртамыш. Призван в Сов. Армию 1941, Куртамыш. Рядовой, 355 стрелковый полк. Был в последнем бою в 1941, около г. Белгорода.

МОСТОВЕНКО Николай Иванович, род. 1903, с. Косяковка Тарашанского района Киевской области. Призван в Сов. Армию 1941, Куртамыш. Рядовой. Был в последнем бою 9.11.41.

МОТАЛЬНИКОВ Григорий Кузьмич, род. 1904, г. Куртамыш. Призван в Сов. Армию 1941, Куртамыш. Рядовой. Погиб в бою 30.12.41. Похоронен в Тверской области, д. Грыжнево.

МОТИН Иван Григорьевич, род. 1912, д. Бахтызино Вознесенского района Нижегородской области. Призван в Сов. Армию 1941, Куртамыш. Рядовой. Был в пос-

леднем бою в 1941 в Смоленской области.

МОТЫГИН Иван Харламович, род. 1910, г. Куртамыш. Призван в Сов. Армию 1941, Куртамыш. Гв. рядовой. Погиб в бою 1.03.43. Похоронен в Курской области, Дмитриевский район, д. Кошкино, братская могила.

МОЧАЛКИН Александр Михайлович, род. 1907, с. Косулино. Призван в Сов. Армию 1941, Куртамыш. Рядовой. Был в последнем бою в 1941.

МОЧАЛКИН Андрей Васильевич, род. 1914, с. Косулино. Призван в Сов. Армию 1940, Куртамыш. Рядовой, сапер, 246 стрелковый батальон, 33 армия. Погиб в бою 25.04.42. Похоронен в Калужской области, Медынский район, д. Ивищи.

МОЧАЛКИН Георгий Николаевич, род. в с. Косулино. Призван в Сов. Армию 1941, Куртамыш. Ст. лейтенант, командир роты, 312 стрелковый полк, 26 стрелковая дивизия. Погиб в бою 30.01.42. Похоронен в Беларуси, Витебская область, Полоцкий район, д. М. Заход.

МОЧАЛКИН Дмитрий Николаевич, род. 1911, с. Косулино. Призван в Сов. Армию 1941, Куртамыш. Рядовой. Был в последнем бою в октябре 1941.

МОЧАЛОВ Федор Анисимович, род. 1900, д. Белое. Призван в Сов. Армию 1941, Звериноголовское. Рядовой. Был в последнем бою в июле 1942 в г. Керчи.

МОШНИНОВ Захар Евлампиевич, род. 1925, с. Гагарье Юргамышского района. Призван в Сов. Армию 1943, Куртамыш. Лейтенант, воинская часть под номером полевой почты 02263. Погиб в бою 11.04.45. Похоронен в г. Калининграде.

МОШНИНОВ Михаил Евдокимович, род. 1923, с. Гагарье Юргамышского района. Призван в Сов. Армию 1942, Куртамыш. Лейтенант, 97 отдельная стрелковая бригада. Умер в госпитале 2.02.43. Похоронен в Волгоградской области, Ленинский район, с. Заплевное.

МУДРОВ Петр Иванович, род. 1901, с. Бугровое. Призван в Сов. Армию 1941, Звериноголовское. Рядовой, воинская часть под номером полевой почты 1910. Был в последнем бою в сентябре 1941.

МУЗИН Иван Николаевич, род. 1910, г. Куртамыш. Призван в Сов. Армию 1941, Куртамыш. Рядовой. Был в последнем бою в марте 1942.

МУЛЬКОВ Ананий Степанович, род. 1911, с. Язево. Призван в Сов. Армию 1941, Куртамыш. Рядовой. Был в последнем бою в октябре 1941.

МУРАВЬЕВ Андрей Федорович, род. 1904, с. Черноборье. Призван в Сов. Армию 1942, Куртамыш. Рядовой, стрелок, 671 стрелковый полк, 221 стрелковая дивизия. Погиб в бою 23.06.44. Похоронен в Беларуси, Могилевская область, Горецкий район, д. Дроздовка, гражданское кладбище, могила № 135.

МУРАВЬЕВ Михаил Алексеевич, род. 1902, г. Куртамыш. Призван в Сов. Армию 1941, Куртамыш. Рядовой, стрелок, 379 стрелковая дивизия. Погиб в бою 8.03.42. Похоронен в Тверской области, Ржевский район, д. Винеево.

МУРАВЬЕВ Михаил Васильевич, род. с. Березово. Призван в Сов. Армию 1941, Звериноголовское. Рядовой. Погиб в бою 4.03.42. Похоронен в Тверской области.

МУРАВЬЕВ Павел Иванович, род. 1924, с. Березово. Призван в Сов. Армию 1943, Куртамыш.

Рядовой. Был в последнем бою в январе 1943.

МУРАР Дмитрий Федорович, род. 1892, д. Романовка. Призван в Сов. Армию 1941, Звериноголовское. Рядовой, 608 артиллерийский полк. Умер 14.06.42 в подвижном полевом госпитале № 247. Похоронен в Новгородской области, Маловишерский район, станция Гряды, 2 поселок.

МУРАТОВ Григорий Максимович, род. 1902, г. Куртамыш. Призван в Сов. Армию 1941, Куртамыш. Капитан-лейтенант, командир 1 дивизиона пограничных судов, 32 морской пограничный отряд, Черноморский флот. Погиб в бою 2.07.41.

МУСОХРАНОВ Алексей Абрамович, род. 1908, г. Куртамыш. Призван в Сов. Армию 1941, Куртамыш. Рядовой. Был в последнем бою в марте 1942.

МУХАЧЕВ Владислав Федорович, род. 1926, г. Сирагула, Удмуртия. Призван в Сов. Армию 1943, Куртамыш. Рядовой. Был в последнем бою 27.09.44.

МЫЛЬНИКОВ Михаил Федорович, род. д. Белоногово. Призван в Сов. Армию 1941, Куртамыш. Ефрейтор, 1321 стрелковый полк, 415 стрелковая дивизия. Погиб в бою 28.10.44. Похоронен в Латвии, Лиепайский район, Приекульское кладбище.

МЯГОТИН Виктор Карпович, род. 1908, д. Донки. Призван в Сов. Армию 1941, Звериноголовское. Ст. сержант, командир отделения, 182 стрелковая дивизия. Погиб в бою 22.07.44. Похоронен в Латвии, д. Слесарыновка.

— Н —

НАБОКОВ Андрей Алексеевич, род. 1914, д. Верхнее. Призван в Сов. Армию 1942, Куртамыш. Рядовой, 73 стрелковый полк, 33 стрелковая дивизия. Погиб в бою 10.03.44. Похоронен в Тверской области, Ржевский район, 100 м севернее д. Пащевицы.

НАБОКОВ Матвей Дмитриевич, род. 1901, с. Таволжанка. Призван в Сов. Армию 1941, Куртамыш. Рядовой, 1227 стрелковый полк. Был в последнем бою в сентябре 1942.

НАГАЕВ Иван Григорьевич, род. 1913, д. Белое. Призван в Сов. Армию 1941, Звериноголовское. Рядовой. Был в последнем бою в 1941.

НАГАЕВ Нестер Григорьевич, род. 1910, с. Белое. Призван в Сов. Армию 1941, Звериноголовское. Рядовой. Был в последнем бою в октябре 1941.

НАГАЕВ Семен Григорьевич, род. 1916, д. Белое. Ст. сержант. Умер 6.07.44 в госпитале. Похоронен в Беларуси, Брестская область, Барановичский район, пос. Городище, братское кладбище, могила № 6.

НАГОРНЫХ Дмитрий Дмитриевич. род. 1898. Призван в Сов. Армию, Куртамыш. Мл. сержант, ст. радиотелеграфист. Погиб в бою 3.07.42. Похоронен в Курской области, с. Пропудино.

НАЗАРЕНКО Иван Иванович, род. 1917, д. Сосновка. Призван в Сов. Армию 1941, Куртамыш. Рядовой. Судьба неизвестна.

НАЗАРЕНКО Трофим Емельянович, род. 1902, д. Сосновка. Призван в Сов. Армию, Куртамыш. Рядовой, 1221 стрелковый полк, 367 стрелковая дивизия. Был в последнем бою 7.01.42.

НАЗАРОВ Александр Иванович, род. 1905, г. Куртамыш. Призван

в Сов. Армию 1941, Куртамыш. Рядовой, стрелок. Был в последнем бою в декабре 1942.

НАЗАРОВ Александр Леонтьевич, род. 1918, д. Кузьминовка. Призван в Сов. Армию, 1941, Куртамыш. Гв. рядовой. Погиб в бою 19.03.44. Похоронен на Украине, Николаевская область, Николаевский район, юго-западная окраина с. Константиновка.

НАЗАРОВ Александр Федорович, род. 1897, с. Жуково. Призван в Сов. Армию 1943, Куртамыш. Рядовой. Погиб в бою 24.03.44. Похоронен в Новгородской области, Старорусский район, 2 км восточнее д. Борисово.

НАЗАРОВ Анатолий Андреевич, род. д. Сорокино. Призван в Сов. Армию Куртамыш. 122 стрелковый полк, 367 стрелковая дивизия. Погиб в бою 6.02.42. Похоронен в Карелии, 14 разъезд Кировской железной дороги.

НАЗАРОВ Василий Пудович, род. 1906, с. Косулино. Призван в Сов. Армию 1941, Куртамыш. Рядовой. Был в последнем бою в апреле 1942.

НАЗАРОВ Гавриил Михайлович, род. 1914, с. Жуково. Призван в Сов. Армию 1941, Куртамыш. Рядовой. Погиб в бою 31.07.44. Похоронен на Украине, Тернопольская область, Тернопольский район, с. Плотыга.

НАЗАРОВ Георгий Георгиевич, род. 1915, г. Куртамыш. Призван в Сов. Армию 1941, Куртамыш. Сержант, командир отделения. Погиб в бою 27.10.44. Похоронен в Эстонии, Валгаский район, с. Ресту, кладбище.

НАЗАРОВ Георгий Иванович, род. с. Прорыв. Призван в Сов. Армию 1941, Звериноголовскон. Младший лейтенант, командир стрелкового отделения, 332 стрелковый полк. Погиб в бою 11.09.44. Похоронен в Польше, Краковская область, Красненский район, д. Ручьи.

НАЗАРОВ Дмитрий Исакович, род. 1910, с. Жуково. Призван в Сов. Армию 1941, Куртамыш. Рядовой. Был в последнем бою в декабре 1941.

НАЗАРОВ Иван Алексеевич, род. 1914. Призван в Сов. Армию, Куртамыш. Сержант, 167 стрелковая дивизия. Погиб в бою 5.11.43. Похоронен на Украине, Киевская область, Васильковский район, с. Киховко.

НАЗАРОВ Иван Афанасьевич, род. 1922, с. Кузьминовка. Призван в Сов. Армию 1941, Куртамыш. Сержант, зам. командира отделения. Погиб в бою 23.07.43. Похоронен в Ленинградской области, Кировский район, д. Хандрово.

НАЗАРОВ Иван Николаевич, род. 1923, с. Кузьминовка. Призван в Сов. Армию 1942, Куртамыш. Рядовой. Был в последнем бою в 1942, под Сталинградом.

НАЗАРОВ Михаил Прокопьевич, род. 1906, г. Петухово. Призван в Сов. Армию 1941, Куртамыш. Рядовой. Был в последнем бою в феврале 1942.

НАЗАРОВ Николай Леонтьевич, род. 1905, с. Кузьминовка. Призван в Сов. Армию 1941, Куртамыш. Сержант, командир отделения, 1223 стрелковый полк, 369 стрелковая дивизия. Погиб в бою 29.12.41. Похоронен в Тверской области, д. Прыжни.

НАЗАРОВ Петр Николаевич, род. 1925, с. Кузьминовка. Призван в Сов. Армию Куртамыш. Погиб в бою 15.07.44. Похоронен на Украине, Тернопольская область, Зборовский район, с. Осташовце, братское кладбище, могила № 8.

НАЗАРОВ Петр Степанович, род. 1914, д. Кузьминовка. Призван в Сов. Армию 1941, Коре-

новск. Рядовой, стрелок. Был в последнем бою в октябре 1943.

НАЗАРОВ Семен Иванович, род. 1901, с. Косулино. Призван в Сов. Армию 1941, Куртамыш. Рядовой. Был в последнем бою в августе 1942.

НАЗАРОВ Федор Дмитриевич, род. 1905, с. Лебяжье. Призван в Сов. Армию 1941, Куртамыш. Рядовой. Был в последнем бою 10.02.42.

НАЗАРОВ Федор Федотович, род. 1912, с. Жуково. Призван в Сов. Армию 1942, Куртамыш. Рядовой, стрелок, 355 стрелковый полк, 58 стрелковая дивизия, 50 армия. Погиб в бою 29.03.43. Похоронен в Калужской области, Спас-Деменский район, д. Куземки.

НАЗАРОВ Яков Иванович, род. 1899, с. Костылево. Призван в Сов. Армию 1941, Куртамыш. Рядовой, стрелок, 1264 стрелковый полк. Погиб в бою 11.01.43. Похоронен в Ленинградской области, д. Цемено.

НАЙДАНОВ Анатолий Григорьевич, род. 1924, д. Игнашино. Призван в Сов. Армию 1941, Звериноголовское. Рядовой, воинская часть под номером полевой почты 15332. Погиб в бою 15.08.43. Похоронен на Украине, Харьковская область, ст. Водяная.

НАЙДАНОВ Анатолий Иванович, род. 1925, с. Каминка. Призван в Сов. Армию 1942, Куртамыш. Погиб в бою 29.11.43. Похоронен в Беларуси, Могилевская область, д. Быково.

НАЙДАНОВ Андрей Григорьевич, род. 1899, с. Каминка. Призван в Сов. Армию 1941, Звериноголовское. Рядовой. Был в последнем бою в феврале 1943.

НАЙДАНОВ Василий Иванович, род. 1901, с. Каминка. Призван в Сов. Армию 1941, Куртамыш. Рядовой, стрелок, 318 стрелковый полк, 241 стрелковая дивизия. Похоронен в Новгородской области, Демянский район, д. Монаково.

НАЙДАНОВ Василий Петрович, род. 1924, д. Березово. Призван в Сов. Армию 1942, Звериноголовское. Рядовой. Был в последнем бою в 1942.

НАЙДАНОВ Василий Федорович, род. 1908, д. Игнашино. Призван в Сов. Армию 1941, Звериноголовское. Рядовой. Был в последнем бою в ноябре 1941.

НАЙДАНОВ Вениамин Васильевич, род. 1918, с. Каминка. Призван в Сов. Армию 1939, Куртамыш. Рядовой, воинская часть под номером полевой почты 6909. Был в последнем бою в ноябре 1941.

НАЙДАНОВ Деонисий Павлович, род. 1926, с. Каминка. Призван в Сов. Армию 1942, Звериноголовское. Рядовой. Был в последнем бою в августе 1944.

НАЙДАНОВ Евстафий Иванович, род. 1922, с. Каминка. Призван в Сов. Армию 1941, Куртамыш. Был в последнем бою в июле 1942.

НАЙДАНОВ Евлампий Яковлевич, род. 1903, с. Каминка. Призван в Сов. Армию 1942, Куртамыш. Был в последнем бою в 1944.

НАЙДАНОВ Евстафий Михайлович, род. 1915, д. Березово. Призван в Сов. Армию 1941, Звериноголовское. Рядовой, писарь, 416 стрелковый полк. Был в последнем бою 22.06.41 под г. Гунгур.

НАЙДАНОВ Иван Алексеевич, род. 1915, с. Каминка. Призван в Сов. Армию 1941, Звериноголовское. Рядовой. Был в последнем бою в декабре 1941.

НАЙДАНОВ Иван Игнатьевич, род. 1918, с. Каминка. Призван в

Сов. Армию 1940, Звериноголовское. Рядовой. Был в последнем бою в январе 1942.

НАЙДАНОВ Иван Павлович, род. 1892, с. Каминка. Призван в Сов. Армию 1942. Рядовой. Был в последнем бою 10.10.44.

НАЙДАНОВ Иван Семенович, род. 1898, д. Березово. Призван в Сов. Армию 1941, Звериноголовское. Рядовой. Погиб в бою 14.10.43. Похоронен в Беларуси, Могилевская область, д. Скачек.

НАЙДАНОВ Иван Федорович, род. 1900, с. Каминка. Призван в Сов. Армию 1941, Куртамыш. Был в последнем бою 7.02.42.

НАЙДАНОВ Касьян Трофимович, род. 1901, с. Каминка. Призван в Сов. Армию 1941, Куртамыш. Рядовой, стрелок, 939 стрелковый полк. Был в последнем бою 24.10.41.

НАЙДАНОВ Николай Иванович, род. 1906, с. Каминка. Призван в Сов. Армию 1941, Звериноголовское. Рядовой, воинская часть под номером полевой почты 72443. Погиб в бою 12.01.44. Похоронен в Беларуси, Витебская область, Шумилинский район, д. Волково.

НАЙДАНОВ Николай Николаевич, род. 1909, с. Каминка. Призван в Сов. Армию 1941, Звериноголовское. Рядовой, линейный надсмотрщик, воинская часть под номером полевой почты 37264. Погиб в бою 30.11.41. Похоронен в д. Невская Дубровка, братское кладбище.

НАЙДАНОВ Павел Кузьмич, род. 1906, с. Каминка. Призван в Сов. Армию 1941, Звериноголовское. Рядовой, воинская часть под номером полевой почты 883. Был в последнем бою в апреле 1942.

НАЙДАНОВ Павел Трофимович, род. 1909, с. Каминка. Призван в Сов. Армию 1941, Куртамыш. Был в последнем бою в апреле 1942.

НАКОРЯКОВ Георгий Максимович, род. 1917, с. Пепелино. Призван в Сов. Армию 1941, Куртамыш. Рядовой. Был в последнем бою в декабре 1941.

НАКОРЯКОВ Егор Максимович, род. 1917, с. Косулино. Призван в Сов. Армию 1941, Куртамыш. Рядовой. Был в последнем бою 14.09.41.

НАКОРЯКОВ Иван Андреевич, род. 1906, с. Пепелино. Призван в Сов. Армию 1941, Куртамыш. Ефрейтор, 1062 стрелковый полк. Погиб в бою 11.02.43. Похоронен в Ленинградской области, Тосненский район, 1 км восточнее д. Доброе, полковое кладбище.

НАКОРЯКОВ Петр Ефимович, род. 1906, г. Куртамыш. Призван в Сов. Армию 1941, Куртамыш. Рядовой, стрелок, 1062 стрелковый полк, 281 стрелковая дивизия. Погиб в бою 12.02.43. Похоронен в Ленинградской области, Тосненский район, д. Доброе, полковое кладбище.

НАЛЕЕВ Иван Петрович, род. 1916. Призван в Сов. Армию 1942, Звериноголовское. Рядовой. Был в последнем бою в 1945.

НАЛЕЕВ Иван Федорович, род. 1912. с. Шутерле, Чувашия. Призван в Сов. Армию 1941, Звериноголовское. Гв. сержант. Был в последнем бою в мае 1945.

НАРЫКОВ Алексей Дмитриевич, род. 1910, д. Ольховка. Призван в Сов. Армию 1941, Куртамыш. Рядовой. Судьба неизвестна.

НАРЫКОВ Алексей Иванович, род. 1907, д. Ольховка. Призван в Сов. Армию 1941, Куртамыш. Рядовой. Был в последнем бою в ноябре 1941.

НАУМОВ Иван Порфирьевич, род. 1924, с. Веденятино Городи-

щенского района Пензенской области. Призван в Сов. Армию 1943, Куртамыш. Мл. сержант. Был в последнем бою в феврале 1944 на Украине.

НАУМОВ Иван Трофимович, род. 1924, г. Куртамыш. Призван в Сов. Армию, Куртамыш. Мл. сержант, стрелок, 65 мотострелковая бригада. Был в последнем бою 25.01.44.

НАУМОВ Николай Яковлевич, род. 1925, с. Долговка. Призван в Сов. Армию 1942, Куртамыш. Рядовой. Был в последнем бою 6.04.45.

НАУМОВ Петр Васильевич, род. 1905, д. Галкино Мишкинского района. Призван в Сов. Армию 1941, Куртамыш. Рядовой, минометчик. Был в последнем бою в августе 1942.

НАШЕВСКИЙ Михаил Шлемович, род. 1919, г. Месит, Варшавское воеводство Призван в Сов. Армию 1944. Звериноголовское. Рядовой, стрелок, 237 гв. стрелковый полк. 76 гв. стрелковая дивизия. Погиб в бою 9.02.45. Похоронен в Польше, с. Вильгельмсмерк.

НЕБРЕЕВ Иван Яковлевич, род. 1922, д. Дедково. Призван в Сов. Армию 1941, Куртамыш. Рядовой. Погиб в бою в мае 1943. Похоронен в Ростовской области, с. Новоселово, братская могила.

НЕВОЛИН Алексей Геннадьевич, род. 1925, с. Каминка. Призван в Сов. Армию 1943, Куртамыш. Рядовой, воинская часть под номером полевой почты 32018. Погиб в бою 13.01.44. Похоронен на Украине, Кировоградская область, Кировоградский район, д. Карловка.

НЕВОЛИН Алексей Григорьевич, род. 1911, с. Бугровое. Призван в Сов. Армию 1941, Звериноголовское. Рядовой. Был в последнем бою в ноябре 1941.

НЕВОЛИН Геннадий Павлович, род. 1902, с. Каминка. Призван в Сов. Армию 1941, Куртамыш. Рядовой, стрелок, 1015 полк, 258 дивизия. Погиб в бою 10.04.42. Похоронен в Ленинградской области, Киришский район, д. Дубовик.

НЕВОЛИН Григорий Андреевич, род. 1904, д. Белое. Призван в Сов. Армию 1941. Ст. сержант, воинская часть под номером полевой почты 37316. Погиб в бою 10.02.43. Похоронен в Ленинградской области, Тосненский район, д. Доброе.

НЕВОЛИН Николай Петрович, род. 1919, с. Каминка. Призван в Сов. Армию 1941, Куртамыш. Рядовой. Умер в госпитале в 1942.

НЕГОДЯЕВ Петр Михайлович, род. 1912, г. Куртамыш. Призван в Сов. Армию 1941, Куртамыш. Рядовой. Был в последнем бою в ноябре 1941.

НЕДОКУШЕВ Сергей Сазонович, род. 1910, д. Норильное. Призван в Сов. Армию 1941, Куртамыш. Рядовой, стрелок, 419 отдельный медсанбат, 333 стрелковая дивизия. Умер в госпитале 15.08.43. Похоронен на Украине, Донецкая область, ст. Святогоровка, братская могила.

НЕДУЕВ Иван Афонасьевич, род. 1910 г. Куртамыш. Призван в Сов. Армию 1941, Куртамыш. Лейтенант, старший адъютант, 289 стрелковый полк, 120 стрелковая дивизия. Погиб в бою 24.07.44. Похоронен в Эстонии, г. Нарва.

НЕКРАСОВ Александр Николаевич, род. 1917, д. Бугровое. Призван в Сов. Армию 1941, Звериноголовское. Техник-интендант, зав. делопроизводством, штаб 141 стрелковой дивизии. Был в последнем бою в сентябре 1941.

НЕКРАСОВ Павел Григорьевич, род. 1910, с. Бугровое. Призван в Сов. Армию 1941, Звериноголов-

ское. Рядовой. Был в последнем бою в апреле 1942.

НЕМКОВ Аркадий Михайлович, род. 1901, г. Куртамыш. Призван в Сов. Армию 1941, Куртамыш. Рядовой, 247 стрелковый полк, 37 стрелковая дивизия. Погиб в бою 7.03.42. Похоронен в Карелии, 10 км юго-восточнее ст. Массельская.

НЕМКОВ Георгий Григорьевич, род. 1912. г. Куртамыш. Призван в Сов. Армию 1941, Куртамыш. Рядовой. Был в последнем бою в августе 1941.

НЕМТИН Иван Митрофанович, род. 1906, г. Куртамыш. Призван в Сов. Армию 1941, Куртамыш. Рядовой, пулеметчик. 1270 стрелковый полк. Погиб в бою 27.12.42. Похоронен в Орловской области, Ливенский район, д. Запредное.

НЕМЧИНОВ Николай Иосифович, род. 1905, с. Чистое Альменевского района. Призван в Сов. Армию 1941. Куртамыш. Был в последнем бою в декабре 1941.

НЕНАСТИН Владимир Петрович, род. 1923, с. Пушкино. Призван в Сов. Армию 1942, Куртамыш. Рядовой. Погиб в бою 17.10.42. Похоронен в Волгоградской области, ст. Котлубань.

НЕСТЕРОВ Александр Егорович, род. 1923, д. Коровье Мишкинского района. Призван в Сов. Армию 1942. Челябинск. Сержант. Погиб в бою 25.07.43. Похоронен в Калужской области. Ульяновский район, с. Бруски, братская могила.

НЕСТЕРОВ Василий Егорович, род. 1920. с. Коровье Мишкинского района. Призван в Сов. Армию 1940, Куртамыш. Рядовой. Погиб в бою в октябре 1941. Похоронен в Беларуси, Гродненская область. г. Волковыск.

НЕСТЕРОВ Иван Степанович. Призван в Сов. Армию 1941, Куртамыш. Рядовой. Был в последнем бою в декабре 1941.

НЕТЕСОВ Александр Сафронович, род. 1920, д. Черноборье. Призван в Сов. Армию 1941, Куртамыш. Ефрейтор, воинская часть под номером полевой почты 18602. Погиб в бою 18.08.43. Похоронен в Новгородской области, Старорусский район, юго-восточнее д. Медниково, братская могила.

НЕТЕСОВ Анатолий Ефимович, род. 1921. Призван в Сов. Армию 1940. Куртамыш. Рядовой. Судьба неизвестна.

НЕТЕСОВ Андрей Степанович, род 1918. д. Кочарино. Призван в Сов Армию. Куртамыш. Младший командир. 202 танковый полк. Был в последнем бою в ноябре 1941.

НЕТЕСОВ Афонасий Александрович, род. 1922. д. Черноборье. Призван в Сов. Армию 1941. Куртамыш. Рядовой. Погиб в бою 16.12.42. Похоронен в Новгородской области. Старорусский район д. Ляховичи.

НЕТЕСОВ Иван Степанович, род. 1909. д. Кочарино. Призван в Сов. Армию 1941. Куртамыш. Рядовой. Судьба неизвестна.

НЕТЕСОВ Иван Степанович, род. 1907, д. Кочарино. Призван в Сов. Армию 1942, Куртамыш. Рядовой. Был в последнем бою в марте 1942.

НЕТЕСОВ Михаил Андреевич, род. 1926, д. Черноборье. Призван в Сов. Армию 1943, Куртамыш. Гв. рядовой, 177 гв. стрелковый полк. Умер 30.12.44 в отдельном медико-санитарном батальоне № 570. Похоронен в Польше, Луковский район, с. Грензувка юго-западная окраина кладбища.

НЕТЕСОВ Петр Иванович, род. 1922, д. Черноборье. Призван в Сов. Армию, Куртамыш. Лейте-

нант, 713 стрелковый полк. Погиб в бою 10.05.42. Похоронен в Новгородской области, Валдайский район, д. Сухая Нива.

НЕТИН Василий Николаевич, род. 1923, г. Куртамыш. Призван в Сов. Армию, Куртамыш. Рядовой, разведчик, 28 гв. стрелковая дивизия. Погиб в бою 16.02.43. Похоронен в Новгородской области, Демянский район, 2 км юго-западнее д. Симоново.

НЕУСТРОЕВ Александр Николаевич, род. 1918, д. Кислое. Призван в Сов. Армию 1941, Куртамыш. Мл. лейтенант, летчик, 211 авиационный полк, 307 авиационная дивизия. Не вернулся с боевого задания 7.09.43 в районе с. Зимницы.

НЕУСТРОЕВ Анатолий Иванович, род. с. Березово. Призван в Сов. Армию 1941, Звериноголовское. Командир стрелкового взвода, 320 стрелковый полк. Погиб в бою 24.11.44. Похоронен в Литве, п. Гелькуми.

НЕУСТРОЕВ Андрей Николаевич, род. 1925, с. Закомалдино. Призван в Сов. Армию 1943, Куртамыш. Рядовой, автоматчик, 431 стрелковый полк. Погиб в бою 11.12.43. Похоронен на Украине, Кировоградская область, Петровский район, ст. Рядовая.

НЕУСТРОЕВ Василий Михайлович, род. 1917, с. Закомалдино. Призван в Сов. Армию 1941, Куртамыш. Наводчик, 605 стрелковый полк, 132 стрелковая дивизия. Погиб в бою 5.07.43. Похоронен в Курской области, Тимский район, с. Никольское.

НЕУСТРОЕВ Григорий Васильевич, род. 1912, д. Вехти. Призван в Сов. Армию 1941, Куртамыш. Рядовой. Был в последнем бою в 1941.

НЕУСТРОЕВ Даниил Васильевич, род. 1905, д. Вехти. Призван в Сов. Армию 1941, Куртамыш. Рядовой. Погиб в бою 7.02.42. Похоронен в Тверской области, Ржевский район, д. Ратово.

НЕУСТРОЕВ Даниил Иванович, род. 1909, д. Кислое. Призван в Сов. Армию 1941, Куртамыш. Рядовой. Погиб в плену 28.01.42.

НЕУСТРОЕВ Дмитрий Николаевич, род. 1925, д. Новомировка. Призван в Сов. Армию 1942, Куртамыш. Мл. сержант. Был в последнем бою в 1943.

НЕУСТРОЕВ Иван Григорьевич, род. 1913, с. Пепелино. Призван в Сов. Армию 1941, Куртамыш. Рядовой. Был в последнем бою в апреле 1944.

НЕУСТРОЕВ Кузьма Игнатьевич, род. 1904, с. Пепелино. Призван в Сов. Армию 1941, Куртамыш. Рядовой, 1219 стрелковый полк, 376 стрелковая дивизия. Погиб в бою 6.02.42. Похоронен в Карелии, 1500 м северо-западнее 14 разъезда Кировской железной дороги.

НЕУСТРОЕВ Маркел Денисович, род. 1907, д. Вехти. Призван в Сов. Армию 1941, Куртамыш. Рядовой. Погиб в бою 3.08.42. Похоронен в Тверской области, Ржевский район, д. Рот-Казеки.

НЕУСТРОЕВ Николай Сергеевич, род. 1897, с. Пушкино. Призван в Сов. Армию 1942, с. Пушкино. Рядовой, 631 стрелковый полк, 159 стрелковая дивизия. Погиб в бою 5.05.44. Похоронен в Молдове, Оргеевский район, 2 км западнее с. Жезрень.

НЕЧАЕВ Иван Григорьевич, род. 1913, с. Белое. Призван в Сов. Армию 1941, Звериноголовское. Рядовой. Был в последнем бою в сентябре 1941.

НЕЧАЕВ Николай Петрович, род. 1924. Призван в Сов. Армию 1943, Куртамыш. Рядовой. Погиб в бою 15.02.45. Похоронен

в Польше, Поморское воеводство.

НЕЧАЕВ Петр Матвеевич, род. 1903, с. Пушкино. Призван в Сов. Армию 1943, Куртамыш. Гв. рядовой. Погиб в бою 17.07.43. Похоронен на Украине, Харьковская область, Изюмский район, 3 км севернее д. Каменка, в роще.

НЕЧАЕВ Семен Григорьевич, род. с. Белое. Призван в Сов. Армию 1941, Звериноголовское. Старшина роты, 67 стрелковый полк. Умер в госпитале 6.07.44. Похоронен в Беларуси, Минская область, Клецкий район, п. Городище, братская могила № 6.

НЕЧАЕВ Феофан Григорьевич, род. 1908, г. Куртамыш. Призван в Сов. Армию 1941, Куртамыш. Ст. сержант, 551 стрелковый полк, 49 стрелковая дивизия. Погиб в бою 6.07.44. Похоронен в Беларуси, Минская область, Смолевичский район, 2 км северо-восточнее д. Нежевка.

НЕФЕДОВ Николай Прохорович, род. 1925, п. Дубровное Новосибирской области. Призван в Сов. Армию 1943, Звериноголовское. Рядовой. Был в последнем бою в октябре 1943.

НЕХЛЕБАЕВ Василий Иванович, род. 1906 г. Куртамыш. Призван в Сов. Армию 1941, Куртамыш. Сержант. Погиб в бою 31.12.41. Похоронен в Волгоградской области, Среднеахтубинский район, хутор Прыщовка, кладбище.

НЕЧЕУЖЕН Иван Афонасьевич, род. г. Куртамыш. Призван в Сов. Армию 1941, Куртамыш. Рядовой. Был в последнем бою в июле 1942.

НИГРОВ Василий Сергеевич, род. с. Черкасово. Призван в Сов. Армию 1941, Звериноголовское. Сержант, механик-водитель танка, 243 танковая бригада, 30 добровольческий танковый корпус. Погиб в бою 7.08.43.

НИЖНЕГОРОДОВ Мирон Антонович, род. 1917, д. Ольховка. Призван в Сов. Армию 1940, Куртамыш. Рядовой. Был в последнем бою в 1941.

НИЗКОШАПКИН Павел Назарович. Гв. капитан. Погиб в бою 10.04.45. Похоронен в Австрии, на северной окраине г. Штрафгоф.

НИКИТИН Александр Михайлович, род. 1920, с. Арбузовка Ульяновской области. Призван в Сов. Армию 1939, Куртамыш. Рядовой. Был в последнем бою в сентябре 1941.

НИКИТИН Василий Прокопьевич, род. 1911. Призван в Сов. Армию 1941, Звериноголовское. Командир отделения пехоты. Погиб в бою 31.08.41. Похоронен в Смоленской области, Дорогобужский район, д. Ушаково.

НИКИТИН Гавриил Петрович, род. 1918, д. Березово. Призван в Сов. Армию, Куртамыш. Рядовой. Был в последнем бою 16.08.44.

НИКИТИН Иван Александрович, род. 1897, с. Закомалдино. Призван в Сов. Армию 1942, Куртамыш. Рядовой. Был в последнем бою 21.07.43.

НИКИТИН Иван Алексеевич, род. 1907, д. Ключики. Призван в Сов. Армию 1941, Куртамыш. Рядовой, стрелок. Был в последнем бою 15.12.43.

НИКИТИН Иван Захарович, род. 1916, д. Кузьминовка. Призван в Сов. Армию. Куртамыш. Младший сержант, 407 отдельная разведрота, 334 стрелковая дивизия. Погиб в бою 21.02.45. Похоронен в Калининградской области.

НИКИТИН Константин Павлович, род. 1900, д. Черкасово. Призван

в Сов. Армию 1941, Звериноголовское. Рядовой. Был в последнем бою в феврале 1942.

НИКИТИН Леонид Иванович, род. 1921, д. Ключики. Призван в Сов. Армию 1940, Куртамыш. Младший сержант. Был в последнем бою в августе 1942.

НИКИТИН Михаил Иванович, род. 1923, д. Кузьминовка. Призван в Сов. Армию 1941, Звериноголовское. Рядовой. Был в последнем бою в 1941.

НИКИТИН Федор Петрович, род. 1906, д. Черкасово. Призван в Сов. Армию 1941, Звериноголовское. Рядовой. Был в последнем бою в апреле 1942.

НИКИТИН Федор Степанович, род. г. Далматово. Призван в Сов. Армию 1941, Куртамыш. Рядовой, стрелок, 641 стрелковый полк, 156 стрелковая дивизия 52 армия. Был в последнем бою 1.06.42.

НИКИФОРОВ Александр Титович, род. 1924 с. Лебежье. Призван в Сов. Армию 1942, Куртамыш. Рядовой, воинская часть под номером полевой почты 36241. Погиб в бою 2.08.43. Похоронен в Орловской области, Дмитровский район, д. Кузьминка.

НИКИФОРОВ Емельян Григорьевич, род. 1911, с. Песьяное. Призван в Сов. Армию 1941, Куртамыш. Сержант, командир отделения. 279 гв стрелковый полк, 91 гв. дивизия. Погиб в бою 6.10.44. Похоронен в Литве. Расейняйский район, д. Гайлюны.

НИКИФОРОВ Николай Сергеевич, род. 1919, г. Куртамыш. Призван в Сов. Армию 1941, Куртамыш. Рядовой. Погиб в бою 27.02.42. Похоронен в Новгородской области, Чудовский район.

НИКИФОРОВ Филипп Фомич, род. 1919, с. Белоногово. Призван в Сов. Армию, Куртамыш. Ст. матрос. Был в последнем бою в августе 1941.

НИКОЛАЕВ Алексей Матвеевич, род. 1906, с. Острова. Призван в Сов. Армию 1943, Звериноголовское. Рядовой, стрелок, 467 стрелковый полк, 81 стрелковая дивизия. Погиб в бою 6.10.43. Похоронен в Беларуси, Гомельская область, Лельчицкий район, с. Глушкевичи.

НИКОЛАЕВ Иван Васильевич, род. д. Старая Удрица Ленинградской области. Призван в Сов. Армию 1942, Куртамыш. Гв. старшина медслужбы. Был в последнем бою 14.11.43.

НИКОЛАЕВ Иван Николаевич, род. 1912, г. Куртамыш. Ст. сержант. Был в последнем бою в октябре 1944.

НИКОЛАЕВ Кирилл Минеевич. Призван в Сов. Армию 1941, Куртамыш. Рядовой, I отдельный стрелковый батальон, 133 стрелковая бригада. Погиб в бою 24.09.42. Похоронен в Новгородской области, Делянский район, д. Выдергино.

НИКОЛАЕВ Николай Васильевич, род. 1924, с. Пушкино. Призван в Сов. Армию 1942, Куртамыш. Рядовой, минометчик, 60 гв. стрелковый полк, 20 гв. стрелковая дивизия. Похоронен на Украине, Харьковская область, Балаклейский район, 200 м южнее хутора Иванчуковка, братская могила.

НИКОЛАЕВ Петр Иванович, род. 1913, д. Острова. Призван в Сов. Армию, Звериноголовское. Рядовой, 715 стрелковый полк, 122 стрелковая дивизия. Погиб в бою 9.03.45. Похоронен в Венгрии, на северо-восточной окраине с. Харькож.

НИКОЛАЕВ Степан Лукич, род. 1918, с. Косулино. Призван в Сов. Армию 1939, Куртамыш. Рядо-

вой. Был в последнем бою в 1941.

НИКОНОРОВ Валентин Иванович, род. 1923. Призван в Сов. Армию 1941, Куртамыш. Рядовой. Был в последнем бою в 1942.

НОВГОРОДЦЕВ Василий Михайлович, род. 1902, д. Толстуха. Призван в Сов. Армию 1941. Куртамыш. Гв. ефрейтор. Погиб в бою 14.01.43. Похоронен в г. Волгограде, п. Майский, братская могила.

НОВИКОВ Александр Васильевич, род. 1926, с. Озерное. Призван в Сов. Армию 1943. Звериноголовское. Рядовой, 222 стрелковый полк, 49 стрелковая дивизия. Погиб в бою 5.07.44. Похоронен в Беларуси, Минская область, Червенский район, д. Рудня.

НОВИКОВ Александр Григорьевич, род. 1909, с. Перевалово. Призван в Сов. Армию 1941, Куртамыш. Рядовой. Был в последнем бою в ноябре 1941.

НОВИКОВ Александр Иванович, род. г. Куртамыш. Призван в Сов. Армию 1941, Куртамыш. Рядовой. Погиб в бою 2.06.42. Похоронен в Новгородской области, Чудовский район, д. Мясной Бор.

НОВИКОВ Александр Михайлович, род. 1905, г. Куртамыш. Призван в Сов. Армию 1942, Куртамыш. Ст. лейтенант, адъютант, 1243 стрелковый полк. 375 стрелковая дивизия. Погиб в бою 21.12.43. Похоронен на Украине, Кировоградская область, с. Михайловка.

НОВИКОВ Григорий Иванович, род. 1910, с. Озерное. Призван в Сов. Армию 1941, Звериноголовское. Рядовой. Был в последнем бою в апреле 1942.

НОВИКОВ Дмитрий Александрович, род. 1909, с. Озерное. Призван в Сов. Армию 1941, Звериноголовское. Сержант, воинская часть под номером полевой почты 2468. Был в последнем бою в марте 1942.

НОВИКОВ Иван Иванович, род. 1903, д. Верхнее. Призван в Сов. Армию 1941, Куртамыш. Рядовой. Погиб в бою 3.03.42. Похоронен в Тверской области, Бельский район, д. Петрушино.

НОВИКОВ Леонид Яковлевич, род. 1907. Призван в Сов. Армию 1943, Куртамыш. Рядовой. Был в последнем бою в мае 1945.

НОВИКОВ Михаил Сергееевич, род. 1924, с. Нижнее. Призван в Сов. Армию 1942. Куртамыш. 608 артиллерийский полк, 165 стрелковая дивизия. Погиб в бою в 1942. Похоронен в Новгородской области, г. Малая Вишера, братская могила.

НОВИКОВ Михаил Сергеевич, род. 1914, г. Куртамыш. Призван в Сов. Армию 1941, Куртамыш. Рядовой. Был в последнем бою в сентябре 1942.

НОВИКОВ Никита Ильич, род. 1899, с. Озерное. Призван в Сов. Армию 1942, Звериноголовское. Ст. сержант, помощник командира взвода, 28 гв. стрелковый полк, 11 армия. Умер 17.11.42 в госпитале № 188. Похоронен в Новгородской области, с. Иваново.

НОВИКОВ Федор Антонович, род. 1920, с. Озерное. Призван в Сов. Армию 1941, Звериноголовское. Рядовой. Был в последнем бою в октябре 1943.

НОХРИН Анатолий Алексеевич, род. 1924, д. Березово. Призван в Сов. Армию 1942, Звериноголовское. Рядовой, стрелок. Был в последнем бою в декабре 1943.

НОВОСЕЛОВ Андрей Тимофеевич, род. 1920, д. Черноборье. Призван в Сов. Армию 1941, Куртамыш. Рядовой, сапер. Был в последнем бою в 1944 в Литве.

НОХРИН Андрей Григорьевич, род. 1903, с. Чистое Альменевского района. Призван в Сов. Армию 1944, Звериноголовское. Рядовой. Был в последнем бою в декабре 1944.

НОХРИН Андрей Семенович, род. 1907, д. Донки. Призван в Сов. Армию 1941, Звериноголовское. Мл. лейтенант, командир взвода, 923 стрелковый полк, 251 стрелковая дивизия, 31 армия. Погиб в бою 2.04.42. Похоронен в Тверской области, д. Карабаново.

НОХРИН Николай Трофимович, род. 1914, с. Березово. Призван в Сов. Армию 1941, Звериноголовское. Рядовой. Был в последнем бою в 1942.

НУРМАЕВ Николай Степанович, род. 1896, д. Кузьминовка. Был в последнем бою в декабре 1944.

НУРТАНОВ Нугман, род. 1910, с. Малегаш Кустанайской области, Казахстан. Призван в Сов. Армию 1941, Куртамыш. Рядовой. Погиб в бою 12.04.42. Похоронен в Ленинградской области, Киришский район, д. Липовка.

НЫКРЕЕВ Яков Иванович. Призван в Сов. Армию 1941, Куртамыш. Ст. сержант. Погиб в бою 13.01.43. Похоронен в Новгородской области, Старорусский район.

НЯТИН Василий Николаевич, род. 1923, с. Пепелино. Призван в Сов. Армию 1942, Куртамыш. Погиб в бою 16.02.43. Похоронен в Новгородской области, Демяновский район, 1500 м юго-западнее д. Симоново.

— О —

ОБАНИН Александр Иванович, род. 1908, с. Обанино. Призван в Сов. Армию 1941, Куртамыш. Рядовой. Был в последнем бою в декабре 1941.

ОБАНИН Алексей Григорьевич, род. 1926, д. Кочарино. Призван в Сов. Армию 1943, Куртамыш. Рядовой. Был в последнем бою 5.09.44.

ОБАНИН Афанасий Павлович, род. 1918, с. Березово. Призван в Сов. Армию 1938, Звериноголовское. Ефрейтор, стрелок, 1336 стрелковый полк, 319 стрелковая дивизия. Погиб в бою в январе 1944. Похоронен в Псковской области, Новосокольнический район, д. Никитина.

ОБАНИН Афонасий Павлович, род. 1919, д. Птичье. Призван в Сов. Армию 1940, Звериноголовское. Ефрейтор. Погиб в бою в 1942. Похоронен в Беларуси, Минская область, Борисовский район, д. Слободка.

ОБАНИН Василий Емельянович, род. 1905, д. Кочарино. Призван в Сов. Армию 1941, Куртамыш. Рядовой. Был в последнем бою в 1941.

ОБАНИН Владимир Васильевич, род. 1917, г. Куртамыш. Призван в Сов. Армию 1941, Звериноголовское. Рядовой, 350 стрелковая дивизия. Был в последнем бою 10.08.42.

ОБАНИН Георгий Тимофеевич, род. д. Птичье. Призван в Сов. Армию 1941, Звериноголовское. Гв. старшина, артиллерист, 351 гв. самоходный артиллерийский

полк. Погиб в бою 28.12.44. Похоронен в Псковской области, ст. Дно, братская могила.

ОБАНИН Григорий Григорьевич, род. 1903, с. Нижнее. Призван в Сов. Армию 1941, Куртамыш. Сержант. Погиб в бою 12.08.43. Похоронен на Украине, Харьковская область, Богодуховский район, д. Александровка.

ОБАНИН Григорий Матвеевич, род. 1907, с. Обанино. Призван в Сов. Армию 1941, Куртамыш. Рядовой. Был в последнем бою в 1941.

ОБАНИН Дмитрий Федорович, род. 1918, с. Обанино. Призван в Сов. Армию 1942, Куртамыш. Рядовой. Был в последнем бою в 1943.

ОБАНИН Егор Тимофеевич, род. 1914, д. Птичье. Призван в Сов. Армию 1941, Звериноголовское. Рядовой. Судьба неизвестна.

ОБАНИН Иван Алексеевич, род. 1916, д. Птичье. Призван в Сов. Армию 1941, Звериноголовское. Гв. сержант, командир отделения, 20 гв. кавалерийский полк, 5 гв. кавалерийская дивизия. Погиб в бою 18.02.43. Похоронен в г. Самара, братская могила № 37.

ОБАНИН Иван Иванович, род. 1924, с. Обанино. Призван в Сов. Армию 1942, Куртамыш. Рядовой. Был в последнем бою в 1943.

ОБАНИН Иван Корнилович, род. 1905, д. Птичье. Призаан в Сов. Армию 1941, Звериноголовское. Рядовой, стрелок, 1223 стрелковый полк, 369 стрелковая дивизия. Погиб в бою 22.02.42.

ОБАНИН Константин Иванович, род. 1898, с. Обанино. Призван в Сов. Армию 1941, Куртамыш. Рядовой, 387 стрелковая дивизия. Погиб в бою 6.06.42. Похоронен в Орловской области, с. Веснина.

ОБАНИН Максим Венедиктович, род. 1918, с. Березово. Призван в Сов. Армию 1941, Звериноголовское. Рядовой, стрелок, воинская часть под номером полевой почты 210-Т. Был в последнем бою в окт. 1941.

ОБАНИН Мирон Егорович, род. 1898, с. Обанино. Призван в Сов. Армию 1942, Куртамыш. Рядовой, стрелок, 744 стрелковый полк. Погиб в бою 12.11.42. Похоронен в Рязанской области, Сасовский район, г. Сасово, могила № 651.

ОБАНИН Михаил Васильевич, род. 1925, с. Обанино. Призван в Сов. Армию 1941, Куртамыш. Рядовой. Был в последнем бою в 1941.

ОБАНИН Михаил Иванович, род. 1925, с. Обанино. Призван в Сов. Армию 1943, Куртамыш. Гв. рядовой, 102 отдельный медсанбат. Погиб в бою 10.12.43. Похоронен на Украине, Кировоградская область, Александрийский район, пос. Новая Прага, в районе детского дома.

ОБАНИН Михаил Федорович, род. 1921, с. Обанино. Призван в Сов. Армию 1941, Куртамыш. Рядовой. Был в последнем бою в октябре 1941.

ОБАНИН Николай Васильевич, род. 1916, г. Куртамыш. Призван в Сов. Армию 1941, Куртамыш. Ст. сержант. Погиб в бою 3.05.44. Похоронен в Румынии, г. Фрумос.

ОБАНИН Николай Михайлович, род. 1920, д. Птичье. Призван в Сов. Армию 1941, Звериноголовское. Рядовой. Был в последнем бою в 1945.

ОБАНИН Павел Васильевич, род. 1923, д. Малетино. Призван в Сов. Армию 1942, Куртамыш. Рядовой. Судьба неизвестна.

ОБАНИН Петр Александрович, род. 1919, д. Коновало. Призван в Сов. Армию 1939, Куртамыш. Рядовой. Был в последнем бою в январе 1942.

ОБАНИН Петр Алексеевич, род. 1925, д. Обанино. Призван в Сов. Армию 1942, Куртамыш. Рядовой, 133 стрелковая дивизия. Погиб в бою 17.12.42. Похоронен в Тверской области, Зубцовский район, д. Лыщево.

ОБАНИН Петр Васильевич, род. 1905, д. Птичье. Призван в Сов. Армию 1941, Куртамыш. Рядовой, 888 стрелковый полк, 298 стрелковая дивизия. Был в последнем бою 2.02.43.

ОБАНИН Петр Иванович, род. 1923, д. Птичье. Призван в Сов. Армию 1942, Звериноголовское. Лейтенант, командир взвода, 228 гв. стрелковый полк, 78 гв. стрелковая дивизия. Погиб в бою 5.07.43. Похоронен в Курской области, с. Дропатужино.

ОБАНИН Петр Иосифович, род. 1923, с. Обанино. Призван в Сов. Армию 1942, Куртамыш. Гв. рядовой, 7 гв. стрелковая дивизия. Погиб в бою 18.07.42. Похоронен в Новгородской области, Старорусский район.

ОБАНИН Петр Семенович, род. 1924, с. Обанино. Призван в Сов. Армию 1942, Куртамыш. Рядовой. Погиб в бою в апреле 1943. Похоронен в Псковской области, д. Петровщина.

ОБАНИН Семен Михайлович, род. 1906, д. Птичье. Призван в Сов. Армию 1941, Куртамыш. Рядовой. Был в последнем бою в марте 1942.

ОБАНИН Семен Никифорович, род. 1900, с. Обанино. Призван в Сов. Армию 1941, Куртамыш. Рядовой. Был в последнем бою в 1941.

ОБАНИН Сергей Федорович, род. 1924, д. Птичье. Призван в Сов. Армию 1942, Звериноголовское. Рядовой. Судьба неизвестна.

ОБАНИН Степан Васильевич, род. 1907, д. Птичье. Призван в Сов. Армию 1941, Звериноголовское. Рядовой. Был в последнем бою в декабре 1941.

ОБАНИН Степан Михайлович, род. д. Птичье. Призван в Сов. Армию 1941, Звериноголовское. Рядовой, воинская часть под номером полевой почты 1440. Был в последнем бою в марте 1943.

ОБАНИН Федор Васильевич, род. 1917, д. Птичье. Призван в Сов. Армию 1941, Звериноголовское. Рядовой. Был в последнем бою в октябре 1941.

ОБАНИН Федор Григорьевич, род. 1908, г. Куртамыш. Призван в Сов. Армию 1941, Куртамыш. Рядовой. Был в последнем бою в 1941.

ОБАНИН Федор Петрович, род. 1911, с. Обанино. Призван в Сов. Армию 1941, Куртамыш. Рядовой. Погиб в бою 15.07.42. Похоронен в Воронежской области, Лискинский район, с. Петропавловское.

ОБАНИН Яков Федорович, род. 1923, д. Птичье. Призван в Сов. Армию 1941, Звериноголовское. Был в последнем бою в июне 1942.

ОБЛАСОВ Александр Арсентьевич, род. 1910, д. Коновалово. Призван в Сов. Армию 1941, Куртамыш. Рядовой. Был в последнем бою в ноябре 1942.

ОБЛАСОВ Алексей Григорьевич, род. 1899, д. Коновалово. Призван в Сов. Армию 1941, Куртамыш. Рядовой. Погиб в бою 24.01.45. Похоронен в Латвии, Лиепайский район, г. Приекуле.

ОБЛАСОВ Алексей Никифорович, род. 1914, д. Коновалово. Призван в Сов. Армию 1941, Звериноголовское. Рядовой. Был в последнем бою 18.10.42.

ОБЛАСОВ Артемий Антонович, род. 1906, д. Коновалово. Призван в Сов. Армию 1941, Куртамыш. Рядовой. Был в последнем бою 25.06.42.

ОБЛАСОВ Василий Иванович, род. 1910, д. Коновалово. Призван в Сов. Армию 1941, Куртамыш. Мл. сержант, командир отделения, 132 стрелковый полк, 129 гв. стрелковая дивизия. Погиб в бою 20.07.44. Похоронен на Украине, Тернопольская область, Зборовский район, с. Чагары, братская могила.

ОБЛАСОВ Василий Федорович, род. 1906, д. Коновалово. Призван в Сов. Армию 1941, Куртамыш. Рядовой, стрелок, 5 стрелковая рота, 844 стрелковый полк, 267 стрелковая дивизия. Погиб в бою 20.07.43. Похоронен на Украине, Запорожская область.

ОБЛАСОВ Василий Федорович, род. 1916, с. Верхнее. Призван в Сов. Армию 1941, Куртамыш. Рядовой, 149 гв. стрелковый полк, 49 гв. стрелковая дивизия. Был в последнем бою 20.07.43 у д. Калиновка Хомутовского района Курской области.

ОБЛАСОВ Григорий Леонидович, род. 1902, д. Черноборье. Призван в Сов. Армию 1941, Копейск Челябинской области. Рядовой, артиллерист, 1233 полк. Был в последнем бою в декабре 1941.

ОБЛАСОВ Григорий Леонтьевич, род. 1902, с. Обанино. Призван в Сов. Армию 1941, Куртамыш. Рядовой. Был в последнем бою в октябре 1941.

ОБЛАСОВ Егор Артемьевич, род. 1926, с. Стольниково. Призван в Сов. Армию 1943, Куртамыш. Рядовой. Погиб в бою 21.03.45. Похоронен на Украине, Волынская область, Киверцовский район, с. Холоневичи.

ОБЛАСОВ Ефим Александрович, род. д. Кислое. Призван в Сов. Армию 1941, Куртамыш. Рядовой. Судьба неизвестна.

ОБЛАСОВ Ефим Арсентьевич, род. 1904, с. Обанино. Призван в Сов. Армию 1942, Куртамыш. Рядовой. Был в последнем бою в декабре 1942.

ОБЛАСОВ Иван Власьевич, род. 1914, д. Коновалово. Призван в Сов. Армию 1941, Куртамыш. Рядовой. Был в последнем бою в сентябре 1941.

Обласов Иван Григорьевич, род. 1906, д. Коновалово. Призван в Сов. Армию 1941, Куртамыш. Рядовой. Был в последнем бою в 1942.

ОБЛАСОВ Иван Григорьевич, род. 1925, д. Коновалово. Призван в Сов. Армию 1943, Куртамыш. Рядовой. Погиб в бою 18.02.45. Похоронен в Германии, юго-восточная окраина д. Шенфельд.

ОБЛАСОВ Иван Зиновьевич, род. 1926, д. Коновалово. Призван в Сов Армию 1943, Куртамыш. Рядовой. Погиб в бою 7.08.44. Похоронен в Латвии, Мадонский район, д. Ляудона.

ОБЛАСОВ Иван Николаевич, род. 1918, д. Донки. Призван в Сов. Армию 1941, Звериноголовское. Рядовой. Судьба неизвестна.

ОБЛАСОВ Игнатий Ананьевич, род. 1899, д. Донки. Призван в Сов. Армию 1944, Звериноголовское. Рядовой, стрелок. Был в последнем бою в октябре 1944.

ОБЛАСОВ Иосиф Никифорович, род. 1923, д. Коминтерн.

Призван в Сов. Армию 1941, Звериноголовское. Рядовой. Погиб в бою 6.05.43. Похоронен в Ленинградской области, с. Иевково.

ОБЛАСОВ Константин Николаевич, род. 1903, д. Донки. Призван в Сов. Армию 1941, Звериноголовское. Рядовой. Был в последнем бою в 1944.

ОБЛАСОВ Кронид Маркелович, род. 1924, д. Донки. Призван в Сов. Армию 1942, Куртамыш. Ст. сержант. Был в последнем бою в ноябре 1943.

ОБЛАСОВ Леонид Пантелеевич, род. 1921, г. Челябинск.. Призван в Сов. Армию 1940, Звериноголовское. Рядовой. Был в последнем бою в январе 1943.

ОБЛАСОВ Лука Клементьевич, род. 1913, д. Коновалово. Призван в Сов. Армию 1941, Куртамыш. Рядовой. Был в последнем бою в феврале 1942.

ОБЛАСОВ Мелентий Энкодинович, род. 1915, с. Белоногово. Призван в Сов. Армию 1941, Куртамыш. Рядовой. Был в последнем бою в ноябре 1941.

ОБЛАСОВ Никита Наумович, род. 1903, с. Обанино. Призван в Сов. Армию 1941, Куртамыш. Рядовой, 1221 стрелковый полк, 367 стрелковая дивизия. Погиб в бою 13.01.42. Похоронен в Карелии, Медвежьегорский район, с. Великая Губа, братская могила.

ОБЛАСОВ Николай Антонович, род. 1907, с. Озерное. Призван в Сов. Армию 1941, Звериноголовское. Рядовой. Был в последнем бою 3.03.42.

ОБЛАСОВ Николай Власьевич, род. 1921, д. Коновалово. Призван в Сов. Армию 1940, Куртамыш. Рядовой. Был в последнем бою в 1941.

ОБЛАСОВ Николай Прокопьевич, род. 1910, г. Куртамыш. Призван в Сов. Армию 1942, Куртамыш. Ст. сержант, помощник командира взвода, 47 стрелковая дивизия. Погиб в бою 7.10.43. Похоронен в Беларуси, Витебская область, Миорский район, д. Ходуново.

ОБЛАСОВ Пантелей Исаевич, род. 1902, д. Донки. Призван в Сов. Армию 1941, Звериноголовское. Рядовой. Был в последнем бою в феврале 1942.

ОБЛАСОВ Петр Ефимович, род. 1924, д. Донки. Призван в Сов. Армию 1942, Звериноголовское. Лейтенант, командир роты, 438 стрелковый полк, 129 стрелковая дивизия. Погиб в бою 17.07.43. Похоронен в Орловской области, д. Ржавец.

ОБЛАСОВ Петр Леонтьевич, род. 1926, д. Коновалово. Призван в Сов. Армию 1943, Куртамыш. Рядовой. Погиб в бою 11.08.44. Похоронен в Беларуси, Гродненская область, Островецкий район, д. Климошевки.

ОБЛАСОВ Прокладий Зиновьевич, род. 1922, д. Коновалово. Призван в Сов. Армию 1941, Куртамыш. Гв. старший сержант, командир отделения, 114 гв. стрелковый полк, 49 гв. стрелковая дивизия. Погиб в бою 22.07.43. Похоронен в Волгоградской области, 2 км юго-восточнее с. Мариновка.

ОБЛАСОВ Семен Андриянович, род. 1908, с. Костылево. Призван в Сов. Армию 1941, Куртамыш. Рядовой. Был в последнем бою в 1942.

ОБЛАСОВ Степан Алексеевич, род. 1908, д. Донки. Призван в Сов. Армию 1941, Звериноголовское. Рядовой. Был в последнем бою в марте 1942.

ОБЛАСОВ Степан Григорьевич, род. 1917, д. Коновалово. При-

зван в Сов. Армию 1939, Куртамыш. Мл. сержант. Был в последнем бою 17.07.41.

ОБОГРЕЛОВ Яков Афонасьевич, род. 1918, с. Бутырское Мишкинского района. Призван в Сов. Армию 1941, Куртамыш. Был в последнем бою в апреле 1945.

ОБРАЗЦОВ Александр Иванович. Призван в Сов. Армию 1942, Куртамыш. Рядовой, 138 стрелковый полк. Погиб в бою 16.01.45. Похоронен в Калининградской области, Нестеровский район, п. Я. Поляки.

ОВЧИННИКОВ Александр Алексеевич, род. г. Куртамыш. Призван в Сов. Армию 1941, Куртамыш. Рядовой. Был в последнем бою 22.08.41.

ОВЧИННИКОВ Александр Григорьевич, род. 1918, д. Стольниково. Призван в Сов. Армию 1941, Куртамыш. Рядовой. Погиб в бою 30.08.42. Похоронен в Новгородской области, Демянский район, д. Трунево.

ОВЧИННИКОВ Александр Михайлович, род. 1906, с. Нижнее. Призван в Сов. Армию 1941, Куртамыш. Рядовой. Был в последнем бою в августе 1941.

ОВЧИННИКОВ Алексей Леонтьевич, род. 1918, с. Озерное. Призван в Сов. Армию 1941, Звериноголовское. Рядовой, воинская часть под номером полевой почты 870. Погиб в бою 25.02.43. Похоронен у д. Корытино.

ОВЧИННИКОВ Василий Леонтьевич, род. 1921, д. Редуть. Призван в Сов. Армию 1941, Звериноголовское. Рядовой. Был в последнем бою в мае 1942.

ОВЧИННИКОВ Вениамин Ксенофонтович. Призван в Сов. Армию 1941, Куртамыш. Умер в госпитале 1.12.41.

ОВЧИННИКОВ Виталий Ксенофонтович, род. с. Прорыв. Призван в Сов. Армию 1941, Куртамыш. Погиб в бою 10.10.41.

ОВЧИННИКОВ Егор Терентьевич, род. 1910, д. Клоктухино. Призван в Сов. Армию 1941, Куртамыш. Рядовой. Был в последнем бою в мае 1944.

ОВЧИННИКОВ Ефим Игнатьевич, род. 1925, с. Березово. Призван в Сов. Армию 1941, Звериноголовское. Был в последнем бою в марте 1943.

ОВЧИННИКОВ Иван Алексеевич, род. 1898, с. Прорыв. Призван в Сов. Армию 1943, Звериноголовское. Сержант, командир отделения. Был в последнем бою 15.04.44.

ОВЧИННИКОВ Иван Игнатьевич, род. 1918, с. Березово. Призван в Сов. Армию 1941. Звериноголовское. Рядовой. Был в последнем бою в октябре 1944.

ОВЧИННИКОВ Иван Кириллович, род. 1924, с. Нижнее. Призван в Сов. Армию 1941, Куртамыш. Мл. сержант, командир отделения, 700 стрелковый полк, 204 стрелковая дивизия. Погиб в бою 29.09.43. Похоронен в Смоленской области, Починковский район, с. Шапки.

ОВЧИННИКОВ Леонид Иванович, род. 1901, с. Закоулово. Призван в Сов. Армию 1941, Куртамыш. Рядовой. Судьба неизвестна.

ОВЧИННИКОВ Петр Павлович, род. 1912, с. Озерное. Призван в Сов. Армию 1941, Звериноголовское. Рядовой. Был в последнем бою в феврале 1942, в Новгородской области, Чудовский район, д. Мясной Бор.

ОВЧИННИКОВ Степан Михайлович, род. 1902, г. Куртамыш. Призван в Сов. Армию 1941, Куртамыш. Рядовой, стрелок.

Был в последнем бою в декабре 1941.

ОВЧИННИКОВ Яков Иванович, род. 1906, с. Нижнее. Призван в Сов. Армию 1941, Куртамыш. Рядовой, стрелок, 946 стрелковый полк, 142 стрелковая дивизия. Был в последнем бою 6.02.43.

ОГАРКОВ Николай Федорович, род. 1907, с. Долговка. Призван в Сов. Армию 1941, Куртамыш. Гв. рядовой. Погиб в бою 28.02.45. Похоронен в Калининградской области, Багратионовский район, п. Корнево.

ОЖГИБЕСОВ Деонисий Михайлович, род. 1913, д. Ярки. Призван в Сов. Армию 1941, Куртамыш. Рядовой. Был в последнем бою в декабре 1941.

ОЖГИБЕСОВ Егор Геннадьевич, род. 1923, д. Калиновка. Призван в Сов. Армию Звериноголовское. Рядовой. Был в последнем бою в марте 1943.

ОЖГИБЕСОВ Михаил Васильевич, род. с. Каминка. Призван в Сов. Армию, Звериноголовское. Ст. сержант, разведчик, 460 отдельный минометный полк Резерва Главного Командования. Был в последнем бою 19.09.44.

ОЖГИБЕСОВ Николай Иванович, род. 1917, с. Каминка. Призван в Сов. Армию 1941, Куртамыш. Умер 8.02.44 в госпитале № 2817. Похоронен в г. Нижний Новгород.

ОЖГИБЕСОВ Семен Григорьевич, род. 1916, с. Каминка. Призван в Сов. Армию 1941, Куртамыш. Был в последнем бою в марте 1942.

ОЖГИБЕСОВ Федор Яковлевич, род. 1909, д. Губаново. Призван в Сов. Армию 1941, Куртамыш. Рядовой. Был в последнем бою в апреле 1945.

ОЗНОБИХИН Иван Власович, род. 1906, с. Прорыа. Призван в Сов. Армаю 1941, Звериноголовское. Рядовой, телефонист, 343 батальон, 151 укреп. район, Крымский фронт. Был в последнем бою в мае 1942 на Украине, Крымская область.

ОЗОРКИН Тихон Семенович, род. 1920, г. Куртамыш. Призван в Сов. Армию 1941, Куртамыш. Рядовой. Был в последнем бою в 1941.

ОКОЛЬНИКОВ Александр Иванович, род. 1914, с. Жуково. Призван в Сов. Армию 1941, Куртамыш. Рядовой, шофер, 262 отдельный автобатальон. Был в последнем бою 17.10.41 в Тверской области, в районе д. Старицы.

ОКОЛЬНИКОВ Гавриил Ионович, род. 1907. Призван в Сов. Армию 1939, Куртамыш. Техник-интендант 1 ранга. Был в последнем бою в 1941.

ОКОЛЬНИКОВ Иван Григорьевич, род. 1895, с. Жуково. Призван в Сов. Армию 1941, Куртамыш. Рядовой, 751 стрелковый полк. Умер 4.07.42 в госпитале № 1388. Похоронен в г. Иваново, кладбище, квадрат 89, могила 71.

ОКОЛЬНИКОВ Илья Емельянович, род. 1897, г. Куртамыш. Призван в Сов. Армию 1941, Куртамыш. Рядовой, стрелок, 744 стрелковый полк, 149 стрелковая дивизия. Погиб в бою 26.03.42. Похоронен в Беларуси, Витебская область, д. Веснины.

ОКОЛЬНИКОВ Михаил Максимович, род. 1909, с. Жуково. Призван в Сов. Армию 1941, Куртамыш. Рядовой. Судьба неизвестна.

ОКОЛЬНИКОВ Николай Алексеевич, род. 1907, с. Жуково. Призван в Сов. Армию 1941, Куртамыш. Рядовой. Был в последнем бою в январе 1942.

ОКОЛЬНИКОВ Терентий Григорьевич, род. 1914, с. Пепелино. Призван в Сов. Армию 1941, Куртамыш. Рядовой. Погиб в бою 5.03.42. Похоронен в Смоленской области, Починковский район, д. Климщина.

ОКОНЕШНИКОВ Илья Ефимович, род. 1896, с. Белоногово. Призван в Сов. Армию 1942, Куртамыш. Рядовой. Был в последнем бою в 1942.

ОКУНЕВ Иван Семенович, род. 1914, д. Язево. Призван в Соз. Армию 1941, Куртамыш. Рядовой. Был в последнем бою в сентябре 1941.

ОКУНЕВ Михаил Андреевич, род. 1914, д. Язево. Призван в Сов. Армию 1941, Куртамыш. Рядовой. Был в последнем бою 15.01.42.

ОКУНЕВ Яков Федорович, род. 1918, д. Язево. Призван в Сов. Армию 1943, Куртамыш. Рядовой, стрелок, 887 стрелковый полк, 211 стрелковая дивизия. Был в последнем бою 25.01.44.

ОЛУХОВ Андрей Кузьмич, род. 1901, с. Озерное. Призван в Сов. Армию 1941, Звериноголовское. Рядовой, пулеметчик, 1223 стрелковый полк, 369 стрелковая дивизия. Погиб в бою 5.01.42. Похоронен в Тверской области, д. Канашово.

ОНИТСАЕВ Искалей, род. с. Озерное. Призван в Сов. Армию 1941, Звериноголовское. Сержант, командир отделения. Погиб в бою 31.07.43. Похоронен на Украине, Донецкая область, Славянский район, д. Голая Долина.

ОРЛОВ Александр Алексеевич, род. 1914, д. Язево. Призван в Сов. Армию 1941, Куртамыш. Сержант. Погиб в бою 22.02.44. Похоронен в Псковской области, Лакнянский район, с. Чертеж.

ОРЛОВ Геннадий Иванович, род. 1925, д. Язево. Призван в Сов. Армию 1941, Куртамыш. Рядовой, стрелок, 20 гв. механизированная стрелковая бригада. Погиб в бою 8.03.44. Похоронен в д. Фридриховка.

ОРЛОВ Евстафий Федорович, род. 1910, д. Язево. Призван в Сов. Армию 1941, Куртамыш. Рядовой. Судьба неизвестна.

ОРЛОВ Ефим Яковлевич, род. 1916, г. Куртамыш. Призван в Сов. Армию 1941, Куртамыш. Зав. делами особой военной части, 85 стрелковая дивизия. Был в последнем бою в июне 1943.

ОРЛОВ Захар Николаевич, род. 1917, с. Жуково. Призван в Сов. Армию 1944, Куртамыш. Рядовой. Погиб в бою 25.01.45. Похоронен в Германии, восточнее пункта Форверн.

ОРЛОВ Иван Илларионович, род. 1912, с. Жуково. Призван в Сов. Армию 1941, Куртамыш. Рядовой. Погиб в бою в январе 1942. Похоронен в Карелии, Медвежьегорский район, с. Великая Губа, могила № 9.

ОРЛОВ Кондратий Семенович, род. 1903, г. Куртамыш. Призван в Сов. Армию 1941, Куртамыш. Рядовой, техник, 22 артиллерийская дивизия. Погиб в бою 22.04.45. Похоронен в Германии, д. Цибинген.

ОРЛОВ Савелий Семенович, род. г. Куртамыш. Призван в Сов. Армию 1941, Куртамыш. Рядовой. 637 артиллерийский полк. Погиб в бою 20.08.43. Похоронен в Орловской области д. Городецкая.

ОРЛОВ Федор Николаевич, род. 1910, с. Жуково. Призван в Сов. Армию 1941, Куртамыш. Рядовой, 1129 отдельный стрелковый полк, 337 стрелковая дивизия. Погиб в бою 6.06.44. Похоронен в Румынии.

ОРЛОВ Феофан Михайлович, род. 1918, д. Язево. Призван в

Сов. Армию 1941, Куртамыш. Рядовой, телефонист, 21 отдельная строительная бригада. Был в последнем бою в апреле 1942.

ОРЛОВ Феопент Николаевич, род. 1910, с. Жуково. Призван в Сов. Армию 1941, Куртамыш. Рядовой. Погиб в бою 5.06.44. Похоронен в Румынии, в районе д. Залорна.

ОРЛОВ Фотей Михайлович, род. 1910, г. Куртамыш. Призван в Сов. Армию 1942, Куртамыш. Рядовой. Был в последнем бою в июле 1942.

ОСИНЦЕВ Афокасий Еврамович, род. 1908, с. Нижнее. Призван в Сов. Армию 1941, Куртамыш. Рядовой. Был в последнем бою в январе 1942.

ОСИПЕНКО Алексей Лукич, род. 1923, с. Озерное. Призван в Сов. Армию 1942, Звериноголовское. Погиб в бою 28.12.42. Похоронен в Новгородской области, Демянский район, д. Радово.

ОСИПОВ Антон Николаевич, род. 1924, д. Ключики. Призван в Сов. Армию 1942, Куртамыш. Сержант, воинская часть под номером полевой почты 7683. Погиб в бою 30.04.43. Похоронен в Липецкой области, г. Елец, братская могила № 16.

ОСИПОВИЧ Василий Зиновьевич, род. 1911, д. Ключики. Призван в Сов. Армию 1941, Куртамыш. Гв. рядовой, стрелок, 199 гв. стрелковый полк, 67 гв. стрелковая дивизия. Погиб в бою 5.03.45. Похоронен в Латвии, Салдусский район, д. Яунауце, братское кладбище.

ОСИПОВ Григорий Яковлевич, род. 1915, д. Ключики. Призван в Сов. Армию 1942, Куртамыш. Рядовой. Был в последнем бою в 1945.

ОСИПОВ Илья Константинович, род. 1911, д. Ключики. Призван в Сов. Армию 1941, Куртамыш. Рядовой. Был в последнем бою в ноябре 1941.

ОСИПОВ Михаил Алексеевич, род. д. Лазарицы Старорусского района Новгородской области. Призван в Сов. Армию 1942, Куртамыш. Рядовой. Погиб в бою 22.05.43. Похоронен в Новгородской области, Демянский район, д. Хахили.

ОСИПОВ Петр Алексеевич, род. с. Березово. Призван в Сов. Армию 1941, Куртамыш. Был в последнем бою 23.09.42 в районе д. Читайлово Ленинградской области.

ОСКОЛКОВ Александр Анатольевич, род. 1925, д. Кислое. Призван в Сов. Армию 1943, Куртамыш. Рядовой, пулеметчик, 146 стрелковая дивизия. Погиб в бою 4.11.43. Похоронен в Псковской области, Невельский район, д. Березово.

ОСКОЛКОВ Алексей Константинович, род. 1921, с. Обанино. Призван в Сов. Армию 1941, Куртамыш. Рядовой. Был в последнем бою в июле 1942.

ОСКОЛКОВ Василий Степанович, род. 1925, д. Толстопятово Целинного района. Призван в Сов. Армию 1942, Куртамыш. Рядовой. Был в последнем бою в 1943.

ОСКОЛКОВ Иван Афонасьевич, род. 1907, д. Приречное. Призван в Сов. Армию 1941, Куртамыш. Рядовой. Был в последнем бою в декабре 1941.

ОСКОЛКОВ Иван Михайлович, род. 1915, д. Кислое. Призван в Сов. Армию 1941, Куртамыш. Рядовой. Погиб в бою 6.11.41. Похоронен в Орловской области, Новодеревеньковский район, д. Панькова, братская могила.

ОСКОЛКОВ Иван Сергеевич, род. 1910, д. Кислое. Призван в Сов. Армию 1943. Погиб в бою

в 1943. Похоронен в Беларуси, Гомельская область, Лоевский район, с. Михалевка.

ОСКОЛКОВ Лазарь Иванович, род. 1923. Призван в Сов. Армию, Куртамыш. Мл. сержант, 47 механизированная бригада, 3 армия. Погиб в бою 7.12.42. Похоронен в Тверской области, Бельский район, с. Шатрозце.

ОСКОЛКОВ Михаил Никандрович, род. 1924, г. Куртамыш. Призван в Сов. Армию 1942, Куртамыш. Старшина, командир отделения. 1015 стрелковый полк, 285 стрелковая дивизия. Погиб в бою 15.03.45. Похоронен в Германии, с. Рогац.

ОСКОЛКОВ Николай Федорович, род. 1906, д. Кислое. Призван в Сов. Армию 1941, Куртамыш. Рядовой. Погиб в бою 21. 09.42. Похоронен в г. Москве, Преображенское кладбище, участок № 47, могила № 93.

ОСКОЛКОВ Петр Афонасьевич, род. 1902, д. Ярки. Призван в Сов. Армию 1942, Куртамыш. Рядовой. Был в последнем бою в мае 1942.

ОСКОЛКОВ Федор Васильевич, род. 1899, д. Ярки. Призван в Сов. Армию 1941, Куртамыш. Рядовой. Был в последнем бою в сентябре 1941.

ОСКОЛКОВ Федот Афонасьевич, род. 1902, д. Кислое. Призван в Сов. Армию 1941, Куртамыш. Рядовой, воинская часть под номером полевой почты 1440. Был в последнем бою в феврале 1943.

ОСКОЛКОВ Федот Константинович, род. 1912, с. Обанино. Призван в Сов. Армию 1941, Куртамыш. Ст. сержант, командир отделения. Был в последнем бою в октябре 1942.

ОСКОЛКОВ Филипп Васильевич, род. 1899, д. Ярки. Призван в Сов. Армию 1942, Куртамыш. Рядовой. Был в последнем бою в 1942.

ОСТАНИН Василий Степанович, род. с. Прорыв. Призван в Сов. Армию 1941, Звериноголовское. Рядовой, стрелок. Погиб в бою 8.02.45. Похоронен в Германии, д. Лосин.

ОСТРИКОВ Ерон Еремеевич. Призван в Сов. Армию 1941, Куртамыш. Ст. сержант, 43 танковый полк. Погиб в бою 15.07.43. Похоронен в Орловской области, Малоархангельский район, д. Елизаветино, братская могила.

ОСТРОВСКИЙ Григорий Ефимович, род. 1912, г. Куртамыш. Призван в Сов. Армию 1941, Курган. Рядовой. Был в последнем бою в декабре 1941.

ОСТРОВСКИХ Артем Михайлович, род. 1913, с. Звериноголовское. Призван в Сов. Армию 1941, Звериноголовское. Мл. лейтенант, зам. командира батареи. 222 стрелковый полк, 49 стрелковая дивизия. Погиб в бою в январе 1943. Похоронен в Волгоградской области, с. Антонова Балка.

ОСТРОВСКИХ Маркел Перфильевич. Призван в Сов. Армию 1941, Куртамыш. Мл. лейтенант. Был в последнем бою в марте 1942.

ОСТРОВСКИХ Митрофан Перфирьевич, род. 1903, г. Куртамыш. Призван в Сов. Армию 1943. Куртамыш. Рядовой, заряжающий, 931 артиллерийский полк. Был в последнем бою в октябре 1944.

ОСТРОВСКИХ Федор Кузьмич, род. 1910, с. Каминка. Призван в Сов. Армию 1941. Куртамыш. Был в последнем бою в апреле 1942.

ОСТРОГИНА Александра Андреевна, род. 1904, с. Озерное. Призвана в Сов. Армию 1941,

Куртамыш. Была в последнем бою в январе 1942.

ОХРАНЕНКО Иван Ефимович, род. 1915, г. Житомир, Украина. Призван в Сов. Армию 1943, Куртамыш. Рядовой. Был в последнем бою в июне 1944.

ОШИВАЛОВ Петр Николаевич, род. 1899, с. Темновка Камышловского района Свердловской области. Призван в Сов. Армию 1941, Куртамыш. Сержант. Был в последнем бою 9.07.43.

ОШУРКОВ Егор Васильевич, род. 1915, г. Куртамыш. Призван в Сов. Армию 1941, Куртамыш. Рядовой, 541 стрелковый полк, 136 стрелковая дивизия. Был в последнем бою 6.11.41.

ОЩЕПКОВ Василий Николаевич, род. с. Косулино. Призван в Сов. Армию 1941, Куртамыш. Рядовой. Погиб в бою 10.09.43. Похоронен в Смоленской области, Ярцевский район, д. Сущево.

ОЩЕПКОВ Григорий Степанович, род. 1909, с. Косулино. Призван в Сов. Армию 1942, Куртамыш. Рядовой. Был в последнем бою в феврале 1943 под г. Харьковом, Украина.

ОЩЕПКОВ Иван Степанович, род. 1920, с. Косулино. Призван в Сов. Армию 1940, Куртамыш. Рядовой. Был в последнем бою в 1941.

— П —

ПАВИН Афонасий Федорович, род. 1914, с. Гагарье Юргамышского района. Призван в Сов. Армию 1941, Куртамыш. Рядовой. Был в последнем бою в июле 1941.

ПАВИН Даниил Федорович, род. 1912, с. Гагарье Юргамышского района. Призван в Сов. Армию 1941, Куртамыш. Рядовой, воинская часть под номером полевой почты 300033. Был в последнем бою в августе 1941.

ПАВИН Николай Герасимович, род. г. Куртамыш. Призван в Сов. Армию 1941, Куртамыш. Рядовой. Погиб в бою 20.03.43. Похоронен в Смоленской области, г. Белый.

ПАВЛОВ Зиновий Михайлович, род. 1913, д. Чистое. Призван в Сов. Армию 1941, Куртамыш. Сержант. Умер 18.08.42 в госпитале № 1652. Похоронен в г. Вологде, воинское кладбище.

ПАВЛОВ Иван Григорьевич, род. 1920, д. Лебяжье. Призван в Сов. Армию 1940, Куртамыш. Рядовой. Был в последнем бою в декабре 1941.

ПАВЛОВ Иван Егорович, род. 1925, г. Куртамыш. Призван в Сов. Армию 1943, Куртамыш. Ефрейтор, командир отряда, 103 танковая бригада. Погиб в бою 28.01.44. Похоронен на Украине Винницкая область, Липовецкий район, с. Свинарка.

ПАВЛОВ Максим Филиппович, род. 1911, д. Лебяжье. Призван в Сов. Армию 1941, Куртамыш. Рядовой, ездовой. 354 отдельный артиллерийский батальон. Погиб в бою 5.06.42. Похоронен в Ленинградской области, д. Слутки.

ПАВЛОВ Михаил Егорович, род. 1920, д. Таволжанка. Призван в Сов. Армию 1942, Куртамыш. Рядовой, воинская часть под номером полевой почты 144800. Был в последнем бою в ноябре 1942.

ПАВЛОВ Николай Лукич, род. 1915, д. Лебяжье. Призван в Сов. Армию 1941, Куртамыш. Рядовой. Был в последнем бою в июле 1941.

ПАВЛОВСКИЙ Александр Анатольевич, род. 1922, д. Лавкино

Волгоградской области. Призван в Сов. Армию 1941, Куртамыш. Рядовой. Был в последнем бою 20.03.43.

ПАВЛЮК Василий Васильевич, род. 1900, с. Н.-Петропавловское Пономаревского района Оренбургской области. Призван в Сов. Армию 1941, Куртамыш. Рядовой. Был в последнем бою 24.09.42.

ПАДЕРИН Иван Владимирович, род. 1922, с. Гагарье Юргамышского района. Призван в Сов. Армию 1941, Куртамыш. Сержант, зам. командира отделения, 49 отдельная стрелковая бригада. Был в последнем бою 30.12. 41 в Московской области, около д. Сляднево.

ПАДЕРИН Михаил Егорович, род. 1901, г. Куртамыш. Призван в Сов. Армию 1941, Куртамыш. Рядовой, стрелок, 1225 стрелковый полк, 369 стрелковая дивизия. Был в последнем бою в январе 1942.

ПАЙВИН Лев Степанович, род. 1909, г. Куртамыш. Призван в Сов. Армию 1941, Куртамыш. Мл. лейтенант, сержант, наводчик, 120 отдельный противотанковый дивизион, 241 стрелковая дивизия. Погиб в бою 4.08.43. Похоронен в Курской области, д. Н.-Сергеевка.

ПАКЛИН Василий Матвеевич, род. 1926, с. Верхнее. Призван в Сов. Армию 1943, Куртамыш. Ефрейтор. Погиб в бою 20.09.44. Похоронен в Латвии, хутор Гаранчи.

ПАКЛИН Василий Петрович, род. 1903, с. Верхнее. Призван в Сов. Армию 1941, Куртамыш. Рядовой, 1223 стрелковый полк. Был в последнем бою в декабре 1941.

ПАКЛИН Григорий Иванович, род. 1913, с. Верхнее. Призван в Сов. Армию 1941, Куртамыш. Рядовой. Был в последнем бою в феврале 1942.

ПАКЛИН Григорий Леонтьевич, род. 1898, с. Верхнее. Призван в Сов. Армию 1942, Куртамыш. Рядовой. Погиб в бою 3.09.43. Похоронен в Смоленской области, Ярцевский район, д. Мосурино.

ПАКЛИН Иван Петрович, род. 1914, г. Куртамыш. Призван в Сов. Армию 1940 Куртамыш. Рядовой, стрелок, 234 стрелковый полк, 179 стрелковая дивизия. Похоронен в Тверской области, Бельский район, около д. Пушкари.

ПАКЛИН Исаак Иванович, род. 1908, с. Верхнее. Рядовой. Был в последнем бою в декабре 1941.

ПАКЛИН Николай Евдокимович, род. 1924, с. Жуково. Призван в Сов. Армию 1942, Куртамыш. Мл. сержант, помощник командира стрелкового отделения. 125 гв. артиллерийский полк 54 гв. стрелковая дивизия. Погиб в бою 2.03.44. Похоронен на Украине, Николаевская область, восточная окраина, хут. Червонный.

ПАКЛИН Павел Филиппович, род. 1902, г. Куртамыш. Призван в Сов. Армию 1941, Куртамыш. Рядовой. 1221 стрелковый полк, 367 стрелковая дивизия. Был в последнем бою 7.01.42 в районе 14 разъезда Кировской железной дороги, Карелия.

ПАКЛИН Сергей Сергеевич, род. 1913, с. Жуково. Призван в Сов. Армию 1941, Куртамыш. Рядовой. Был в последнем бою 28.02.42.

ПАКЛИН Филипп Сергеевич, род. 1907, с. Верхнее. Призван в Сов. Армию 1941, Куртамыш. Рядовой. Был в последнем бою в октябре 1941.

ПАЛАСТРОВ Афонасий Павлович, род. 1910, д. Колесо. Призван в Сов. Армию 1941, Куртамыш. Рядовой. Был в последнем

бою 15.08.41 в г. Осташкове Тверской области.

ПАЛАСТРОВ Григорий Иванович, род. 1900, д. Колесо. Призван в Сов. Армию 1941, Куртамыш. Рядовой, 929 артиллерийский полк. Был в последнем бою в мае 1942.

ПАЛАСТРОВ Иван Ермолаевич, род. 1904, д. Сосновка. Призван в Сов. Армию 1941, Куртамыш. Рядовой, 69 гв. стрелковый полк, 21 гв. стрелковая дивизия, 43 армия. Погиб в бою 31.03.42. Похоронен в Смоленской области, Сычевский район, д. Покусинка.

ПАЛАСТРОВ Илья Павлович, род. 1924, д. Колесо. Призван в Сов. Армию 1942, Куртамыш. Рядовой, стрелок, 51 стрелковая дивизия. Погиб в бою 19.12.43. Похоронен в Псковской области, Невельский район, д. Алябьево.

ПАЛАТОВ Ким Александрович, род. 1924, г. Куртамыш. Призван в Сов. Армию 1942, Куртамыш. Техник-лейтенант, механик-водитель, 1828 артиллерийский полк. Погиб в бою 22.11.43. Похоронен в с. Ново-Петровка.

ПАЛЕХОВ Виктор Аркадьевич, род. 1926, д. Узково. Призван в Сов. Армию 1943, Куртамыш. Мл. сержант, 79 танковая бригада. Погиб в бою 5.08.44. Похоронен в Польше, д. Посвилигай.

ПАНИН Павел Васильевич, род. 1897, г. Куртамыш. Призван в Сов. Армию 1941, Куртамыш. Рядовой, стрелок, 744 стрелковый полк, 149 стрелковая дивизия. Погиб в бою 14.03.42. Похоронен в д. Аннино.

ПАНОВ Анатолий Максимович, род. 1916, г. Куртамыш. Призван в Сов. Армию 1941, Куртамыш. Мл. сержант, командир отделения, 354 стрелковая дивизия. Погиб в бою 15.08.42. Похоронен в Смоленской области, Сычевский район, д. Подберезье.

ПАНОВ Василий Александрович, род. 1903, с. Закоулово. Призван в Сов. Армию 1941, Куртамыш. Рядовой, 1225 стрелковый полк. Был в последнем бою в январе 1942.

ПАНОВ Василий Иванович, род. 1906, с. Закомалдино. Призван в Сов. Армию 1941, Куртамыш. Рядовой, 57 отдельная рота, 235 стрелковая дивизия. Погиб в бою 18.12.42. Похоронен в Ленинградской области, 500 м южнее д. Поле.

ПАНОВ Василий Кириллович, род. 1905, с. Нижнее. Призван в Сов. Армию 1941, Куртамыш. Рядовой. Был в последнем бою 21.02.43.

ПАНОВ Вениамин Михайлович, род. 1913, д. Сычево. Призван в Сов. Армию 1941, Куртамыш. Ст. сержант, командир минометного расчета, 227 стрелковый полк, 183 стрелковая дивизия. Погиб в бою 14.07.43. Похоронен в Курской области, Беловский район, д. Ивановка.

ПАНОВ Виталий Максимович, род. 1910, с. Нижнее. Призван в Сов. Армию 1941, Куртамыш. Рядовой, стрелок. Погиб в бою 19.03.45. Похоронен в Чехо-Словакии, с. Леготка, кладбище.

ПАНОВ Гавриил Архипович, род. 1905, с. Закомалдино. Призван в Сов. Армию 1941, Куртамыш. Рядовой зам. командира отделения. I строительный батальон. Похоронен в Псковской области, Великолукский район, 200 м юго-западнее д. Мякотино.

ПАНОВ Лазарь Александрович, род. 1909, с. Язево. Призван в Сов. Армию 1941, Куртамыш. Рядовой. Был в последнем бою в декабре 1941.

ПАНОВ Макар Григорьевич, род. 1910, с. Закомалдино. Призван в Сов. Армию 1941, Курта-

мыш. Рядовой. Был в последнем бою в декабре 1941.

ПАНОВ Назар Алексеевич, род. 1910, с. Язево. Призван в Сов. Армию 1941, Куртамыш. Рядовой. Был в последнем бою в декабре 1941.

ПАНОВ Николай Александрович, род. 1921, с. Язево. Призван в Сов. Армию 1941, Куртамыш. Рядовой, сапер-штурмовик, I гв. штурмовой батальон. 5 бригада. Погиб в бою 14.01.45. Похоронен в Польше.

ПАНОВ Павел Михайлович, род. 1909, д. Сычево. Призван в Сов. Армию 1941, Куртамыш. Рядовой. Был в последнем бою в 1941.

ПАНОВ Порфирий Александрович, род. д. Губаново. Призван. в Сов. Армию 1941, Звериноголовское. Рядовой, воинская часть под номером полевой почты 18824. Погиб в бою 20.02.45. Похоронен в Германии, д. Пасс.

ПАНОВ Тихон Александрович, род. 1910. д. Степное. Призван в Сов. Армию 1942, Куртамыш. Рядовой. Был в последнем бою в марте 1943.

ПАНСКИХ Кузьма Ильич, род. 1908, д. Сухопятка Челябинской области. Призван в Сов. Армию 1941, Куртамыш. Рядовой, стрелок, 170 стрелковый полк. Умер в полевом госпитале 8.05.43. Похоронен в Новгородской области, Старорусский район, д. Заостровье.

ПАПУЛОВ Александр Андреевич, род. 1906, д. Бугровое. Призван в Сов. Армию 1941. Звериноголовское. Погиб в бою 8.05. 42. Похоронен в Тверской области, г. Ржев.

ПАПУЛОВ Афонасий Павлович, род. 1898, с. Каминка. Призван в Сов. Армию 1942, Звериноголовское. Рядовой, воинская часть под номером полевой почты 48618. Погиб в бою 18.10.43. Похоронен в Псковской области, Невельский район, д. Телешово.

ПАПУЛОВ Борис Григорьевич, род. 1916, с. Обанино. Призван в Сов. Армию 1941, Куртамыш. Ефрейтор, разведчик, 213 стрелковый полк. Погиб в бою 20.01. 44. Похоронен в Ленинградской области, Волховский район, д. Кириково.

ПАПУЛОВ Виктор Константинович, род. 1915, с. Каминка. Призван в Сов. Армию 1941, Звериноголовское. Рядовой. Был в последнем бою в 1942.

ПАПУЛОВ Иван Михайлович, род. 1921, д. Белое. Призван в Сов. Армию 1943, Звериноголовское. Военный фельдшер, командир санитарного взвода, 226 гв. стрелковый полк, 74 гв. стрелковая дивизия. Погиб в бою 26.07.43. Похоронен на Украине, Харьковская область, Изюмский район, д. Сепичино.

ПАПУЛОВ Лазарь Григорьевич, род. 1911, с. Обанино. Призван в Сов. Армию 1941, Куртамыш. Сержант, зам. командира взвода, 4 гв. стрелковая бригада, 3 ударная армия. Погиб в бою 5.05.42. Похоронен в Тверской области, Краснохолмский район, с. Мазуры.

ПАПУЛОВ Николай Иосифович, род. 1925, с. Каминка. Призван в Сов. Армию 1943, Звериноголовское. Рядовой. Был в последнем бою в 1944. около д. Нуще в Львовской области, Украина.

ПАПУЛОВ Николай Михайлович, род. 1923, д. Ярки. Призван в Сов. Армию 1943, Куртамыш. Гв. сержант, командир стрелкового отделения, 20 гв. стрелковый полк, 70 гв. стрелковая дивизия. Погиб в бою 20.04. 45. Похоронен в Чехо-Словакии,

с. Долни Бенешов, братская могила № 1.

ПАПЫРИН Александр Григорьевич, род. 1911, Кировская область. Призван в Сов. Армию 1941, Куртамыш. Рядовой. Был в последнем бою 21.05.42.

ПАРАМОНОВ Михаил Федорович, род. 1917, п. Ухановск Рязанской области. Призван в Сов. Армию 1941, Куртамыш. Рядовой, 244 отдельный лыжный батальон, 130 стрелковая дивизия. Погиб в бою 8.03.42 Похоронен в Костромской области, Сусанинский район, д. Ожиеды.

ПАРКИН Иван Иванович, род. 1914, с. Берли, Мордовия. Призван в Сов. Армию 1941, Куртамыш. Рядовой. Был в последнем бою 13.06.42 около г. Великие Луки Псковской области.

ПАРШАКОВ Семен Поликарпович, род. 1908, с. Пепелино. Призван в Сов. Армию 1942. Куртамыш. Рядовой. Был в последнем бою в июне 1942.

ПАСЕЧНИК Иосиф Васильевич, род. 1897. д. Калиновка. Призван в Сов. Армию 1941, Звериноголовское. Рядовой. Был в последнем бою в 1941.

ПАСТУХОВ Иван Яковлевич, род. 1904, с. Прорыв. Призван в Сов. Армию 1942, Звериноголовское. Рядовой, воинская часть под номером полевой почты 459. Был в последнем бою в апреле 1942.

ПАСТУХОВ Николай Григорьевич, род. с. Прорыв. Призван в Сов. Армию 1941, Куртамыш. Рядовой. Был в последнем бою в декабре 1941.

ПАТРАКОВ Дмитрий Степанович. Призван в Сов. Армию 1941, Куртамыш. Рядовой, 920 стрелковый полк. Погиб в бою 6.03.44. Похоронен в Беларуси. Витебская область, Дубровенский район, д. Петраки.

ПАХОМОВ Павел Осипович, род. 1900, д. Вехти. Призван в Сов. Армию 1941 , Куртамыш. Рядовой, 154 инженерный саперный батальон, 12 инженерная саперная бригада. Погиб в бою 2.08.44. Похоронен в Латвии, д. Гульбене.

ПАХТУСОВ Николай Иванович, род. 1921, д. Черкасово. Призван в Сов. Армию 1941, Звериноголовское. Рядовой, 934 пушечно-пулеметный полк. Был в последнем бою в марте 1943.

ПАЩИН Николай Паюмович, род. 1899, г. Куртамыш. Призван в Сов. Армию 1941, Куртамыш. Рядовой, стрелок, воинская часть под номером полевой почты 01586. Погиб в бою 26.03.42. Похоронен в Новгородской области, Старорусский район, д. Борисово.

ПАЩИН Роман Иванович, род. 1915, г. Куртамыш. Призван в Сов. Армию 1941, Куртамыш. Рядовой, командир отделения, 95 танковый батальон. Погиб в бою 15.01.45. Похоронен в Польше, г. Осухов.

ПАЮСОВ Михаил Филиппович, род. 1925, г. Куртамыш. Призван в Сов. Армию 1943, Куртамыш. Рядовой. шофер, 68 механизированная бригада. Погиб в бою 14.12.43. Похоронен на Украине, Кировоградская область, д. Батызман, могила № 240.

ПЕНИГИН Антон Николаевич, род. 1900, с. Закоулово. Призван в Сов. Армию 1941, Куртамыш. Рядовой, 969 стрелковая дивизия. Умер 3.02.42 в отдельном медсанбате № 451. Похоронен в Тверской области, Ржевский район, д. Ситкено.

ПЕНИГИН Фауст Степанович, род. 1911, г. Куртамыш. Призван в Сов. Армию 1941, Куртамыш. Рядовой стрелок 47 стрелковый полк, 15 стрелковая дивизия. Был в последнем бою 6.03.43.

ПЕНЬКОВСКИЙ Александр Андреевич, род. 1912, с. Косулино. Призван в Сов. Армию 1941, Куртамыш. Рядовой. Был в последнем бою в мае 1943.

ПЕНЬКОВСКИЙ Александр Захарович, род. 1925, г. Куртамыш. Призван в Сов. Армию 1943, Куртамыш. Рядовой, воинская часть под номером полевой почты 54375. Погиб в бою в Псковской области, Невельский район, д. Березово.

ПЕНЬКОВСКИЙ Василий Семенович, род. 1906, с. Прорыв. Призван в Сов. Армию 1941, Звериноголовское. Рядовой, сапер; 445 отдельный саперный батальон, 371 стрелковая дивизия. Был в последнем бою 4.02.42.

ПЕНЬКОВСКИЙ Захар Афонасьевич, род. 1899, г. Куртамыш. Призван в Сов. Армию 1941, Куртамыш. Рядовой. Был в последнем бою в июле 1942.

ПЕНЬКОВСКИЙ Иван Никитович, род. Завальский район, Алтайский край. Призван в Сов. Армию 1941, Куртамыш. Рядовой. Погиб в бою 4.02.43. Похоронен на Украине, Днепропетровская область, Покровский район, д. Ивановка.

ПЕНЬКОВСКИЙ Николай Александрович, род. 1923, с. Косулино. Рядовой, воинская часть под номером полевой почты 52026. Был в последнем бою в декабре 1944.

ПЕНЬКОВСКИЙ Сергей Гурьевич, род. 1915, с. Косулино. Призван в Сов. Армию 1941, Куртамыш. Рядовой, стрелок, 298 стрелковая дивизия. Погиб в бою 22.11.42. Похоронен в Волгоградской области, Городищенский район, д. Купьстан.

ПЕНЬКОВСКИЙ Федор Андреевич, род. 1918, с. Косулино. Призван в Сов. Армию 1941. Старшина. Умер в плену 24.11.42.

ПЕНЬКОВСКИХ Александр Григорьевич, род. 1912, с. Косулино. Призван в Сов. Армию 1941, Куртамыш. Рядовой. Был в последнем бою в июле 1941.

ПЕНЬКОВСКИХ Михаил Павлович, род. 1907, с. Косулино. Призван в Сов. Армию 1941, Куртамыш. Рядовой. Был в последнем бою в июле 1942.

ПЕРВУШИН Михаил Данилович, род. 1923, д. Ольховка. Призван в Сов. Армию 1941, Куртамыш. Сержант, командир башни, 25 учебная танковая бригада. Умер 26.07.43 в госпитале № 5251. Похоронен в Орловской области, Болховский район, д. Боровое.

ПЕРЕВАЛОВ Александр Александрович, род 1923, г. Куртамыш. Призван в Сов. Армию 1942, Куртамыш. Рядовой. Был в последнем бою в ноябре 1944.

ПЕРЕВАЛОВ Александр Нефедович, род. 1916, с. Обанино. Призван в Сов. Армию 1941, Куртамыш. Мл. политрук, 139 стрелковый полк, 41 стрелковая дивизия. Был в последнем бою в сентябре 1941.

ПЕРЕВАЛОВ Андрей Николаевич, род. 1895, д. Кислое. Призван в Сов. Армию 1942, Куртамыш. Рядовой. 1106 стрелковая дивизия. Погиб в бою 19.02.43. Похоронен в Смоленской области, Темкинский район, д. Басманово.

ПЕРЕВАЛОВ Афонасий Ильич, род. 1915, д. Кислое. Призван в Сов. Армию 1940, Куртамыш. Рядовой. Был в последнем бою в сентябре 1943.

ПЕРЕВАЛОВ Виктор Николаевич, род. 1906, с. Обанино. Призван в Сов. Армию 1941, Куртамыш. Рядовой. Был в последнем бою в декабре 1941.

ПЕРЕВАЛОВ Григорий Васильевич, род. 1916, д. Кислое. Призван в Сов. Армию 1941, Курта-

мыш. Рядовой. Был в последнем бою в октябре 1942.

ПЕРЕВАЛОВ Иван Дмитриевич, род. 1918, с. Перевалово. Призван в Сов. Армию 1941, Куртамыш. Ст. лейтенант, командир взвода, 26 гв. механизированная бригада. Погиб в бою 31.01.45. Похоронен в Венгрии, с. Вертишага.

ПЕРЕВАЛОВ Иван Назарович, род. 1926, с. Перевалово. Призван в Сов. Армию 1943, Куртамыш. Ефрейтор. Погиб в бою 30.10.44. Похоронен в Латвии, Лиепайский район, г. Приекуле.

ПЕРЕВАЛОВ Иван Нефедович, род. 1915, с. Перевалово. Призван в Сов. Армию 1941, Куртамыш. Ефрейтор. Был в последнем бою 27.04.44.

ПЕРЕВАЛОВ Иван Семенович, род. 1912, д. Кислое. Призван в Сов. Армию 1941, Звериноголовское. Рядовой. Был в последнем бою в октябре 1942.

ПЕРЕВАЛОВ Михаил Иванович, род. 1902, д. Бугровое. Призван в Сов. Армию 1941, Звериноголовское. Рядовой, воинская часть под номером полевой почты 1642. Был в последнем бою в марте 1942.

ПЕРЕВАЛОВ Михаил Яковлевич, род. 1911, г. Куртамыш. Призван в Сов. Армию 1941, Куртамыш. Сержант, командир отделения. Был в последнем бою в ноябре 1942.

ПЕРЕВАЛОВ Нестер Михайлович, род. 1909, д. Кислое. Призван в Сов. Армию 1941, Куртамыш. Рядовой. Был в последнем бою в ноябре 1941.

ПЕРЕВАЛОВ Николай Михайлович, род. 1917, с. Каминка. Призван в Сов. Армию 1938, Звериноголовское. Рядовой. Был в последнем бою в 1941.

ПЕРЕВАЛОВ Петр Михайлович, род. 1920, д. Губаново. Призван в Сов. Армию 1941, Звериноголовское. Рядовой. Был в последнем бою в сентябре 1941.

ПЕРЕВАЛОВ Петр Терентьевич, род. 1924, д. Губаново. Призван в Сов. Армию 1941, Звериноголовское. Был в последнем бою в ноябре 1943.

ПЕРЕВАЛОВ Сергей Васильевич, род. 1911, д. Черкасово. Призван в Сов. Армию 1941, Куртамыш. Рядовой, 28 гв. стрелковая дивизия. Погиб в бою 16.03.45. Похоронен в Венгрии, с. Барбаив, высота 225.

ПЕРЕВАЛОВ Степан Григорьевич, род. 1909, д. Губаново. Призван в Сов. Армию 1941, Звериноголовское. Рядовой, стрелок, I железнодорожная бригада. Умер 23.04.44 в полевом передвижном госпитале № 4359. Похоронен на Украине, г. Николаев, братская могила на воинском кладбище.

ПЕРЕВАЛОВ Степан Иванович, род. 1900, д. Бугровое. Призван в Сов. Армию 1941, Звериноголовское. Рядовой. Был в последнем бою в августе 1942.

ПЕРЕВАЛОВ Терентий Павлович, род. 1903, д. Губаново. Призван в Сов. Армию 1941, Звериноголовское. Рядовой. Был в последнем бою в июле 1943.

ПЕРЕВАЛОВ Федор Семенович, род. 1924, д. Губаново. Призван в Сов. Армию 1941, Звериноголовское. Рядовой. Был в последнем бою в октябре 1942.

ПЕРЕЖОГИН Александр Петрович, род. 1922, г. Куртамыш. Рядовой, стрелок, 17 стрелковая дивизия. Погиб в бою 10.01.42. Похоронен в Калужской области, Малоярославский район, д. Лобково.

ПЕРЕЖОГИН Алексей Николаевич, род. 1905, с. Долговка. Призван в Сов. Армию 1942, Куртамыш. Рядовой, воинская часть под номером полевой почты 36511. Был в последнем бою в ноябре 1943.

ПЕРЕЖОГИН Алексей Трифонович, род. 1924, с. Белоногово. Призван в Сов. Армию 1942, Кур-

тамыш. Рядовой, сапер, воинская часть под номером полевой почты 771634. Похоронен в Орловской области, Хотынецкий район, д. Ильинское.

ПЕРЕЖОГИН Анатолий Семенович, род. 1906, с. Долговка. Призван в Сов. Армию 1943, Куртамыш. Рядовой. Был в последнем бою в ноябре 1943.

ПЕРЕЖОГИН Андрей Иванович, род. 1911, г. Куртамыш. Призван в Сов. Армию 1941, Куртамыш. Рядовой. Умер в госпитале 8.02. 42. Похоронен в Ивановской области, г. Фурманов.

ПЕРЕЖОГИН Андрей Николаевич, род. 1897, с. Долговка. Призван в Сов. Армию 1942, Куртамыш. Рядовой. Был в последнем бою 3.07.42.

ПЕРЕЖОГИН Василий Матвеевич, род. 1901, с. Долговка. Призван в Сов. Армию 1941, Куртамыш. Рядовой, 1221 стрелковый полк, 367 стрелковая дивизия. Погиб в бою 9.08.42. Похоронен в Карелии, 14 разъезд Кировской железной дороги, могила № 1.

ПЕРЕЖОГИН Григорий Иванович, род. 1908, с. Долговка. Призван в Сов. Армию 1941, Куртамыш. Рядовой. Был в последнем бою в июне 1944.

ПЕРЕЖОГИН Дмитрий Петрович, род. 1903, с. Долговка. Призван в Сов. Армию 1941, Куртамыш. Рядовой. Умер в плену 31.12.43.

ПЕРЕЖОГИН Дмитрий Федорович, род. 1909, с. Долговка. Призван в Сов. Армию 1941, Куртамыш. Рядовой. Был в последнем бою в сентябре 1941 под Смоленском.

ПЕРЕЖОГИН Егор Николаевич, род. 1920, с. Пепелино. Призван в Сов. Армию 1941, Куртамыш. Рядовой. Был в последнем бою в декабре 1943.

ПЕРЕЖОГИН Иван Александрович, род. 1913, с. Долговка. Призван в Сов. Армию 1941, Куртамыш. Рядовой. Был в последнем бою 24.01.42.

ПЕРЕЖОГИН Иван Алексеевич, род. 1907, с. Пепелино. Призван в Сов. Армию 1941, Куртамыш. Рядовой. Погиб в бою 14.10.41. Похоронен в Тверской области, у р. Старицы.

ПЕРЕЖОГИН Иван Андреевич, род. 1923, с. Долговка. Призван в Сов. Армию 1942, Куртамыш. Рядовой. Был в последнем бою в феврале 1942.

ПЕРЕЖОГИН Иван Матвеевич, род. 1897, с. Долговка. Призван в Сов. Армию 1941, Куртамыш. Рядовой. Умер в госпитале 17.10. 42. Похоронен в Саратовской области, г. Балашов, городское кладбище.

ПЕРЕЖОГИН Иван Сергеевич, род. с. Долговка. Призван в Сов. Армию 1941, Куртамыш. Ефрейтор. Погиб в бою 19.08.42. Похоронен в Воронежской области, Хохольский район, д. Скляево.

ПЕРЕЖОГИН Константин Иванович, род. 1906, с. Долговка. Призван в Сов. Армию 1941, Куртамыш. Рядовой, 344 гв. стрелковый полк, 119 гв. стрелковая дивизия. Погиб в бою 14.10.44. Похоронен в Латвии, Рижский район, с. Кекава.

ПЕРЕЖОГИН Павел Львович, род. 1925, г. Куртамыш. Призван в Сов. Армию 1943, Куртамыш. Рядовой, ст. пулеметчик. Был в последнем бою в 1944.

ПЕРЕЖОГИН Павел Семенович, род. 1912, с. Пристань. Призван в Сов. Армию 1941, Куртамыш. Был в последнем бою в 1941.

ПЕРЕЖОГИН Филипп Миронович, род. 1909, с. Жуково. Призван в Сов. Армию 1941, Куртамыш. Рядовой. Был в последнем бою в октябре 1941.

ПЕРЕСЕЛЕНЦЕВ Иван Георгиевич, род. 1907, г. Куртамыш. Призван в Сов. Армию 1941, Ржев Тверской области. Рядовой, стрелок. Был в последнем бою в декабре 1941.

ПЕРИСТЫХ Федор Степанович, род. 1902. Призван в Сов. Армию 1942, Звериноголовское. Рядовой. Был в последнем бою в сентябре 1942.

ПЕРМИНОВ Иван Васильевич, род. 1909, с. Нижнее. Призван в Сов. Армию 1941, Куртамыш. Рядовой. Был в последнем бою в 1941 под г. Великие Луки Псковской области.

ПЕРМИНОВ Иван Яковлевич, род. 1924, с. Пепелино. Призван в Сов. Армию 1942, Куртамыш. Рядовой. Погиб в бою 10.01.43. Похоронен в Волгоградской области, Суровикинский район, 3,5 км севернее д. Дмитриевка, высота Казачий Курган.

ПЕРМИНОВ Павел Петрович, род. 1914, с. Нижнее. Призван в Сов. Армию 1941, Куртамыш. Ефрейтор, стрелок, 278 полк, 175 стрелковая дивизия. Погиб в бою 20.03.43. Похоронен в Тверской области, д. Светлый Луч.

ПЕРМИН Аким Федорович, род. 1910, с. Пепелино. Призван в Сов. Армию, 1942, Куртамыш. Мл. лейтенант. Погиб в бою 12.04.45. Похоронен в Германии, 500 м севернее п. Рубин.

ПЕРМЯКОВ Иван Степанович, род. 1919, с. Пепелино. Призван в Сов. Армию 1941, Куртамыш. Лейтенант, зам. командира роты. Погиб в бою 19.12.41. Похоронен в Московской области, Рузский район, д. Воронцово.

ПЕРМЯКОВ Игнатий Петрович, род. 1914, г. Куртамыш. Призван в Сов. Армию 1941, Куртамыш. Мл. лейтенант, командир взвода. Погиб в бою в 1942. Похоронен в Ленинградской области, д. Цемено.

ПЕРМЯКОВ Капитон Петрович, род. 1909, с. Пепелино. Призван в Сов. Армию 1941, Куртамыш. Рядовой, стрелок. Был в последнем бою 5.12.41.

ПЕРШИН Борис Петрович, род. 1926, г. Куртамыш. Призван в Сов. Армию 1944, Куртамыш. Гв. ст. сержант, радист-пулеметчик, 4 гв. танковая бригада. Погиб в бою 21.01.45.

ПЕРШИН Михаил Егорович, род. 1923, д. Колесо. Призван в Сов. Армию 1942, Куртамыш. Рядовой. Умер 29.06.43 в эвакогоспитале № 3391. Похоронен в г. Москве, Преображенское кладбище, могила № 10.

ПЕСКИН Михаил Васильевич. Призван в Сов. Армию 1941, Куртамыш. Мл. сержант. Умер 17.04.42 в госпитале.

ПЕСОЦКИХ Григорий Кондратьевич, род. 1926, г. Куртамыш. Призван в Сов. Армию 1943, Куртамыш. Рядовой, 1326 стрелковый полк. Погиб в бою 14.09.44. Похоронен в Эстонии, Валгаский район, поселок Тсиргулийна, братская могила.

ПЕСТЕРЕВ Артемий Иванович, род. 1909, г. Куртамыш. Призван в Сов. Армию 1941, Куртамыш. Рядовой, стрелок. Был в последнем бою 5.09.41.

ПЕСТЕРЕВ Григорий Михайлович, род., 1925, г. Куртамыш. Призван в Сов. Армию 1943, Куртамыш. Рядовой. Умер 23.12.43 в полевом передвижном госпитале № 64. Похоронен в Псковской области, Невельский район, д. Стайки.

ПЕСТЕРЕВ Иван Ефимович, род. 1910, с. Перевалово. Призван в Сов. Армию 1941, Куртамыш. Рядовой. Был в последнем бою в июле 1941.

ПЕСТЕРЕВ Иван Петрович, род. 1903, с. Перевалово. Призван в Сов. Армию 1941, Куртамыш. Рядовой. Воинская часть под номером полевой почты 1440—1227/12. Был в последнем бою в феврале 1942 г.

ПЕСТЕРЕВ Михаил Ефимович, род. с. Перевалово. Призван в Сов. Армию 1941, Куртамыш. Рядовой, 37 стрелковый полк, 56 стрелковая дивизия. Погиб в бою 9.08.44. Похоронен в Псковской области, Печорский район, д. Лавры.

ПЕСТЕРЕВ Петр Иванович, род. 1902, с. Перевалово. Призван в Сов. Армию 1941, Куртамыш. Рядовой. Был в последнем бою в мае 1942.

ПЕСТЕРЕВ Сергей Яковлевич, род. 1900, с. Перевалово. Призван в Сов. Армию 1941, Куртамыш. Рядовой. Был в последнем бою в мае 1942.

ПЕТРЕНКО Иван Александрович, род. 1923, с. Ключики. Призван в Сов. Армию 1942, Куртамыш. Рядовой. Был в последнем бою в мае 1943.

ПЕТРОВ Александр Михайлович, род. с. Балшилай Тамбовской области. Призван в Сов. Армию 1941, Куртамыш. Рядовой. Был в последнем бою в июле 1942.

ПЕТРОВ Алексей Александрович, род. 1909, с. Каминка. Призван в Сов. Армию 1941, Звериноголовское. Рядовой, 751 стрелковый полк. Погиб в бою 27.02.43. Похоронен в Ленинградской области, Кировский район, д. Зенино, братская могила.

ПЕТРОВ Алексей Алексеевич, род. 1909, с. Каминка. Призван в Сов. Армию 1941, Звериноголовское. Старшина. Был в последнем бою в мае 1943.

ПЕТРОВ Алексей Борисович, род. 1924, д. Дедково. Призван в Сов. Армию 1941, Куртамыш. Рядовой, радист. Был в последнем бою 20.07.43.

ПЕТРОВ Алексей Сергеевич, род. 1913, с. Ключики. Призван в Сов. Армию 1941, Куртамыш. Рядовой. Был в последнем бою в декабре 1941.

ПЕТРОВ Виктор Яковлевич, род. 1927, с. Лебяжье. Призван в Сов. Армию 1944. Рядовой, воинская часть под номером полевой почты 40142. Был в последнем бою в мае 1945.

ПЕТРОВ Виталий Михайлович, род. 1907, г. Куртамыш. Призван в Сов. Армию 1942, Куртамыш. Рядовой. Погиб в бою 20.10.42. Похоронен в г. Волгограде.

ПЕТРОВ Иван Александрович, род. 1922, д. Дедково. Призван в Сов. Армию 1941, Куртамыш. Рядовой. Был в последнем бою в марте 1942.

ПЕТРОВ Иван Тимофеевич, род. 1907, д. Адамовка. Призван в Сов. Армию 1941, Куртамыш. Рядовой. Был в последнем бою в мае 1944.

ПЕТРОВ Михаил Павлович, род. с. Прорыв. Призван в Сов. Армию, Куртамыш. Был в последнем бою 21.01.44 в Тверской области.

ПЕТРОВ Николай Иванович, род. 1926, д. Дедково. Призван в Сов. Армию 1943, Куртамыш. Ефрейтор, помощник наводчика, 134 стрелковый полк, 415 стрелковая дивизия. Погиб в бою 17.11.44. Похоронен в Латвии, Кулдигский район, с. Никрау.

ПЕТРОВ Николай Нилович, род. 1925, г. Куртамыш. Призван в Сов. Армию 1943, Куртамыш. Сержант, командир отделения, 1227 стрелковый полк, 389 стрелковая дивизия. Погиб в бою 29.12.43. Похоронен на Украине, Житомирская область, с. Боярка.

ПЕТРОВ Николай Тимофеевич, род. 1917, г. Куртамыш. Призван в Сов. Армию 1941, Куртамыш. Лейтенант. Был в последнем бою в декабре 1943.

ПЕТРОВ Никандр Александрович, род. 1919, с. Каминка. Призван в Сов. Армию 1939, Куртамыш. Сержант. Был в последнем бою в ноябре 1942.

ПЕТРОВ Петр Александрович, род. 1920, д. Дедково. Призван в Сов. Армию 1940, Куртамыш. Рядовой. Был в последнем бою в декабре 1941.

ПЕТРОВ Петр Дмитриевич, род. 1918, д. Дедково. Призван в Сов. Армию 1941, Куртамыш. Рядовой, 971 стрелковый полк, 273 стрелковая дивизия. Погиб в бою 22.01. 43. Похоронен в Волгоградской области, д. Большая Россошка.

ПЕТРОВ Федор Борисович, род. 1920, д. Дедково. Призван в Сов. Армию 1941, Куртамыш. Мл. сержант, 1146 стрелковый полк, 342 стрелковая дивизия. Погиб в бою 23.08.42. Похоронен в Калужской области, Ульяновский район, д. Сметские Выселки.

ПЕТРОВ Юрий Георгиевич, род. г. Куртамыш. Призван в Сов. Армию 1941, Куртамыш. Ст. сержант, 1192 стрелковый полк. Погиб в бою 13.01.45. Похоронен в Калининградской области, Краснознаменский район, п. Доброзольск.

ПЕТРОВ Яков Никифорович, род. 1902, г. Куртамыш. Призван в Сов. Армию 1942, Куртамыш. Рядовой. Был в последнем бою в июле 1943.

ПЕТРОВЫХ Михаил Александрович, род. 1909, г. Екатеринбург. Призван в Сов. Армию 1941, Куртамыш. Рядовой. Был в последнем бою в 1941.

ПЕТРУНИН Аркадий Петрович, род. 1902, г. Куртамыш. Призван в Сов. Армию 1941, Звериноголовское. Рядовой, воинская часть под номером полевой почты 565. Был в последнем бою в январе 1943.

ПЕТРУШЕВ Андрей, род. г. Куртамыш. Призван в Сов. Армию 1941, Куртамыш. Рядовой, шофер, 262 отдельный артиллерийский батальон. Был в последнем бою 23.08.41.

ПЕТРУШИН Василий Павлович, род. 1922, г. Куртамыш. Призван в Сов. Армию 1941, Куртамыш. Гв. сержант, командир взвода, 3 гв. механизированная бригада. Погиб в бою 4.01.43. Похоронен в с. Петровское.

ПЕТУХОВ Александр Иванович, род. 1914, д. Игнашино. Призван в Сов. Армию 1941, Куртамыш. Рядовой. Был в последнем бою в феврале 1942.

ПЕТУХОВ Гавриил Константинович, род. 1909, с. Перевалово. Призван в Сов. Армию 1942, Куртамыш. Рядовой. Был в последнем бою в ноябре 1942.

ПЕТУХОВ Деонисий Михайлович, род. 1913, с. Каминка. Призван в Сов. Армию 1941, Куртамыш. Рядовой, пулеметчик, полевая передвижная станция 759, 48 стрелковый полк. Погиб в бою 12.10.42. Похоронен в г. Великие Луки Псковской области.

ПЕТУХОВ Иван Александрович, род. 1924, с. Каминка. Призван в Сов. Армию 1942, Звериноголовское. Мл. сержант, наводчик миномета, 987 стрелковый полк, 226 стрелковая дивизия. Погиб в бою 26.08.43. Похоронен в Курской области, Хомутовский район, п. Красный.

ПЕТУХОВ Иван Васильевич, род. 1902, п. Павловск Нижегородской области. Призван в Сов. Армию 1941, Куртамыш. Ст. сержант, 1227 стрелковый полк. Умер 20.01.42 в эвакогоспитале 3018. Похоронен в

г. Ярославле, Леонтьевское кладбище.

ПЕЧЕНКИН Алексей Николаевич, род. 1902, д. Острова. Призван в Сов. Армию 1941, Звериноголовское. Рядовой, 65 кавалерийский полк. Погиб в бою 21.05.42. Похоронен на Украине, Харьковская область, с. Терновое.

ПЕЧЕНКИН Анатолий Александрович, род. 1923, с. Звериноголовское. Призван в Сов. Армию 1942, Звериноголовское. Рядовой, воинская часть под номером полевой почты 33436. Погиб в бою 7.11.43. Похоронен в Псковской области, д. Полибино.

ПЕЧЕНКИН Григорий Гаврилович, род. 1904, д. Острова. Призван в Сов. Армию 1941, Звериноголовское. Сержант. Погиб в бою в 1942. Похоронен в г. Ростове-на-Дону.

ПЕЧЕНКИН Иван Иванович, род. 1915, д. Острова. Призван в Сов. Армию 1941, Звериноголовское. Ефрейтор, стрелок, 1024 стрелковый полк, 391 стрелковая дивизия. Погиб в бою 17.10.44. Похоронен в Латвии, д. Забаузина.

ПЕЧЕНКИН Михаил Степанович, род. 1893, д. Кислое. Призван в Сов. Армию 1943, Куртамыш. Рядовой. Судьба неизвестна.

ПЕЧЕНКИН Михаил Федорович, род. 1918, с. Нижнее. Призван в Сов. Армию 1941, Куртамыш. Старшина, 615 артиллерийский полк. Погиб в бою 17.04.45. Похоронен в Германии, п. Неймаркт, городское кладбище.

ПЕЧЕНКИН Петр Иванович, род. 1913, д. Острова. Призван в Сов. Армию 1941, Звериноголовское. Рядовой, стрелок, 1323 стрелковый полк, 415 стрелковая дивизия. Погиб в бою 21.07.43. Похоронен в Орловской области, Покровский район, д. Бекетово.

ПЕЧЕРСКИЙ Антон Кириллович, род. 1895, с. Жуково. Призван в Сов. Армию 1941, Куртамыш. Рядовой, 1323 стрелковый полк, 415 стрелковая дивизия. Погиб в бою 4.10.43. Похоронен на Украине, Черниговская область, Репкинский район, д. Неданчичи.

ПЕЧЕРСКИЙ Аркадий Илларионович, род. 1898, г. Куртамыш. Призван в Сов. Армию 1942, Куртамыш. Рядовой, 9 стрелковая рота, 558 стрелковый полк, 159 стрелковая дивизия. Погиб в бою 15.08.42. Похоронен в Воронежской области, 800 м севернее хутора Мокрое.

ПЕЧЕРСКИЙ Василий Моисеевич, род. 1902, с. Жуково. Призван в Сов. Армию 1942, Куртамыш. Рядовой, связист, 7 корпус. Погиб в бою 4.03.44. Похоронен на Украине, Ровенская область, юго-западная окраина г. Сарны, братская могила № 6.

ПЕЧЕРСКИЙ Георгий Федорович, род. 1909, с. Жуково. Призван в Сов. Армию 1941, Петропавловск, Северо-Казахстанской области. Рядовой, связист. Был в последнем бою в сентябре 1942.

ПЕЧЕРСКИЙ Григорий Павлович, род. 1919, с. Жуково. Призван в Сов. Армию 1941, Куртамыш. Рядовой. Погиб в бою 16.01.43. Похоронен в Волгоградской области, с. Песчаный Карьер.

ПЕЧЕРСКИЙ Кирилл Михайлович, род. 1922. Призван в Сов. Армию 1941, Красноярск. Рядовой, I заградительный отряд, 430 отдельный саперный батальон, 268 стрелковая дивизия, 55 армия. Умер в госпитале 31.01.44. Похоронен в г. Санкт-Петербурге, Пискаревское кладбище.

ПЕЧЕРСКИХ Александр Иванович, род. 1919, г. Куртамыш. Призван в Сов. Армию 1941, Куртамыш. Рядовой, 1348 стрелковый полк, 399 стрелковая дивизия. Погиб в бою 2.09.43. Похоронен в Орловской области, западная окраина с. Комаричи, кладбище № 1.

ПЕЧЕРСКИХ Александр Петрович, род. 1926, с. Жуково. Призван в Сов. Армию 1943, Куртамыш. Рядовой. Был в последнем бою в сентябре 1944.

ПЕЧЕРСКИХ Алексей Захарович, род. 1920, г. Куртамыш. Призван в Сов. Армию 1940, Куртамыш. Рядовой. Был в последнем бою в сентябре 1941.

ПЕЧЕРСКИХ Андрей Анастасович, род. с. Жуково. Призван в Сов. Армию 1941, Куртамыш. Мл. сержант. Погиб в бою 12.12.42. Похоронен в Костромской области, Сусанинский район, 500 м восточнее д. Сосково.

ПЕЧЕРСКИХ Андрей Павлович, род. 1925, с. Жуково. Призван в Сов. Армию 1943, Куртамыш. Рядовой. Был в последнем бою в июле 1943.

ПЕЧЕРСКИХ Анисим Дорофеевич, род. 1900, с. Жуково. Призван в Сов. Армию 1941, Куртамыш. Рядовой. Погиб в плену в Германии 26.08.43.

ПЕЧЕРСКИХ Антон Кириллович, род. 1895, с. Жуково. Призван в Сов. Армию 1941, Куртамыш. Рядовой. Погиб в бою 4.10.43. Похоронен на Украине, Черниговская область, Репкинский район, д. Мысы.

ПЕЧЕРСКИХ Василий Афонасьевич, род. 1911, г. Куртамыш. Рядовой. Был в последнем бою в декабре 1941.

ПЕЧЕРСКИХ Виктор Никонорович, род. 1926, с. Жуково. Призван в Сов. Армию 1943, Куртамыш. Сержант, радист, 32 танковая бригада. Погиб в бою 7.10.44. Похоронен в Литве, д. Новинки.

ПЕЧЕРСКИХ Григорий Павлович, род. 1918. Призван в Сов. Армию, Куртамыш. Рядовой, автоматчик, 44 гв. стрелковый полк, 15 гв. стрелковая дивизия. Погиб в бою 16.01.43. Похоронен в Волгоградской области, Калачевский район, песчаный карьер.

ПЕЧЕРСКИХ Захар Авдеевич, род. 1911, с. Жуково. Призван в Сов. Армию 1941, Куртамыш. Рядовой. Был в последнем бою в марте 1942.

ПЕЧЕРСКИХ Иван Васильевич, род. 1917, с. Жуково. Призван в Сов. Армию 1941, Куртамыш. Рядовой. Был в последнем бою в сентябре 1941.

ПЕЧЕРСКИХ Иван Викторович, род. 1921, с. Жуково. Призван в Сов. Армию 1941, Куртамыш. Рядовой. Был в последнем бою в июне 1941.

ПЕЧЕРСКИХ Иван Викулович, род. 1921, д. Клоктухино. Призван в Сов. Армию 1940, Куртамыш. Рядовой. Судьба неизвестна.

ПЕЧЕРСКИХ Иван Елупович, род. 1903, с. Жуково. Призван в Сов. Армию 1941, Миасс Челябинской области. Рядовой. Был в последнем бою в феврале 1944.

ПЕЧЕРСКИХ Иван Ефимович, род. 1915, с. Жуково. Призван в Сов. Армию 1941, Куртамыш. Рядовой, стрелок. Был в последнем бою в 1941.

ПЕЧЕРСКИХ Иван Кондратьевич, род. 1925, с. Жуково. Призван в Сов. Армию 1943, Куртамыш. Рядовой, автоматчик, 12 гв. мехбригада, 5 гв. корпус. Погиб в бою 2.12.44. Похоронен на Украине, Кировоградская область, Новомиргородский район, с. Иванковцы.

ПЕЧЕРСКИХ Иван Савельевич, род. 1923, с. Жуково. Призван в Сов. Армию 1942, Куртамыш. Мл. сержант, автоматчик, 391 стрелковая дивизия. Погиб в бою 16.02.44. Похоронен в Ленинградской области, Подпорожский район, д. Соколье.

ПЕЧЕРСКИХ Иван Степанович, род. 1915. Призван в Сов. Армию

1941, Куртамыш. Рядовой, 885 стрелковый полк, 290 стрелковая дивизия. Погиб в бою 31.10.44. Похоронен в Польше, Варшавское воеводство, д. Хшаново.

ПЕЧЕРСКИХ Инфолин Семенович, род. 1911, с. Жуково. Призван в Сов. Армию 1941, Куртамыш. Рядовой, телефонист, 1068 стрелковый полк. Погиб в бою 2.10.42. Похоронен в районе с. Красная Пряха.

ПЕЧЕРСКИХ Кирилл Афонасьевич, род. 1900, с. Жуково. Призван в Сов. Армию 1941, Куртамыш. Рядовой. Был в последнем бою в феврале 1942.

ПЕЧЕРСКИХ Кирилл Данилович. Призван в Сов. Армию 1941, Куртамыш. Гв. сержант. Погиб в бою 28.08.44. Похоронен в Латвии, д. Гульбене.

ПЕЧЕРСКИХ Клавдий Илларионович, род. 1909, г. Куртамыш. Призван в Сов. Армию 1941, Куртамыш. Рядовой. Был в последнем бою в марте 1942.

ПЕЧЕРСКИХ Михаил Семенович, род. 1905, г. Куртамыш. Призван в Сов. Армию 1941, Куртамыш. Рядовой, стрелок, 932 стрелковый полк, 252 стрелковая дивизия. Погиб в бою 29.11.41. Похоронен в д. Ребеево.

ПЕЧЕРСКИХ Михей Федорович, род. 1909, с. Жуково. Призван в Сов. Армию 1941, Куртамыш. Рядовой, 78 механизированный стрелковый полк. Был в последнем бою в июле 1941.

ПЕЧЕРСКИХ Никифор Федотович, род. 1899, д. Жуково. Призван в Сов. Армию 1942, Куртамыш. Рядовой, воинская часть под номером полевой почты 08896. Погиб в бою 1.01.44. Похорочен в Псковской области, Великолукский район, д. Лутовка.

ПЕЧЕРСКИХ Николай Иванович, род. 1925, г. Куртамыш. Призван в Сов. Армию 1943, Куртамыш. Рядовой. Был в последнем бою 14.04.44.

ПЕЧЕРСКИХ Павел Мокеевич, род. 1898, с. Жуково. Призван в Сов. Армию 1942, Куртамыш. Рядовой, 1132 стрелковый полк, 33 стрелковая дивизия. Погиб в бою 16.08.42. Похоронен в Тверской области, Ржевский район, д. Глебово.

ПЕЧЕРСКИХ Петр Иванович, род. 1905, с. Жуково. Призван в Сов. Армию 1941, Куртамыш. Рядовой, стрелок, воинская часть под номером, полевой почты 809. Был в последнем бою в декабре 1941.

ПЕЧЕРСКИХ Петр Созонович, род. 1904, с. Жуково. Призван в Сов. Армию 1941, Куртамыш. Рядовой. Был в последнем бою в декабре 1942.

ПЕЧЕРСКИХ Поликарп Федорович, род. 1903, г. Куртамыш. Призван в Сов. Армию 1941, Куртамыш. Рядовой, 874 стрелковый полк. Погиб в бою 19.01.43. Похоронен в Новгородской области, Парфинский район, д. Кузьминское.

ПЕЧЕРСКИХ Савелий Калинович, род. 1897, с. Жуково. Призван в Сов. Армию 1941, Куртамыш. Рядовой, стрелок, 1148 стрелковый полк, 342 стрелковая дивизия. Погиб в бою 8.04.43. Похоронен в Орловской области, д. Знаменка.

ПЕЧЕРСКИХ Савелий Севастьянович, род. 1910, с. Жуково. Призван в Сов. Армию 1941, Куртамыш. Рядовой. Был в последнем бою в ноябре 1941.

ПЕЧЕРСКИХ Савелий Севастьянович, род. 1910, с. Жуково. Призван в Сов. Армию 1941, Куртамыш. Рядовой, 912 стрелковый полк. Был в последнем бою в 1941.

ПЕЧЕРСКИХ Сидор Дементьевич, род. 1921, с. Жуково. Призван в

Сов. Армию 1942, Куртамыш. Рядовой. Был в последнем бою в октябре 1943.

ПЕЧЕРСКИХ Степан Антонович, Призван в Сов. Армию 1941, Звериноголовское. Рядовой. Погиб в бою 15.02.44. Похоронен в Новгородской области, Старорусский район, д. Мишурино.

ПЕЧЕРСКИХ Степан Степанович, род. 1899, с. Жуково. Призван в Сов. Армию 1942, Куртамыш. Мл. сержант. Погиб в бою 12.08.42. Похоронен в Ленинградской области, 1 км юго-восточнее д. Б.-Дубовицы.

ПЕЧЕРСКИХ Федор Логантьевич, род. 1917, с. Жуково. Призван в Сов. Армию 1941, Куртамыш. Рядовой. Был в последнем бою в сентябре 1941.

ПЕЧЕРСКИХ Яков Васильевич, род. 1910, с. Жуково. Призван в Сов. Армию 1940, Куртамыш. Рядовой. Был в последнем бою 5.09.41.

ПЕШКОВ Андрей Иванович, род. 1902, г. Куртамыш. Призван в Сов. Армию 1941, Куртамыш. Рядовой, 1256 стрелковый полк, 378 стрелковая дивизия. Погиб в бою 5.08.43. Похоронен в Ленинградской области, Кировский район, 1 км северо-восточнее д. Поречье.

ПЕШКОВ Андрей Осипович, род. 1901, д. Верхнее. Призван в Сов. Армию 1941, Куртамыш. Погиб в бою 16.08.42. Похоронен в Тверской области, д. Пашустка.

ПЕШКОВ Иван Лукич, род. 1922, г. Куртамыш. Призван в Сов. Армию 1941, Куртамыш. Рядовой. Погиб в бою 3.03.42. Похоронен в Тверской области, Осташковский район, д. Рвеница.

ПЕШКОВ Константин Семенович, род. 1910, с. Верхнее. Призван в Сов. Армию 1938, Куртамыш. Рядовой, полевая передвижная станция 759, 48 стрелковый полк. Был в последнем бою в октябре 1941.

ПЕШКОВ Николай Петрович, род. 1925, д. Гавриловка. Призван в Сов. Армию 1943, Куртамыш. Сержант. Был в последнем бою в 1943.

ПЕШКОВ Сергей Николаевич, род. 1922, с. Жуково. Призван в Сов. Армию 1941, Куртамыш. Рядовой. Был в последнем бою в январе 1942.

ПИДЖАКОВ Николай Панфилович, род. 1920, г. Куртамыш. Призван в Сов. Армию 1940, Куртамыш. Рядовой. Был в последнем бою в 1942.

ПИКИН Василий Еремеевич. род, 1909, с. Корщенские Горки Воронежской области. Призван в Сов. Армию 1941, Куртамыш. Рядовой, воинская часть под номером полевой почты 1691. Был в последнем бою в марте 1942.

ПИЛОВ Ефим Петрович, род. 1907, г. Куртамыш. Призван в Сов. Армию 1941, Куртамыш. Рядовой, стрелок, 967 стрелковый полк, 273 стрелковая дивизия. Был в последнем бою 25.09.42.

ПИЛЬНИК Николай Афонасьевич, род. 1890. Призван в Сов. Армию 1942, Куртамыш. Рядовой, воинская часть под номером полевой почты 87. Умер 30.08.42 в госпитале.

ПИЛЬНИК Семен Самойлович, род. 1911, д. Адамовка. Призван в Сов. Армию 1941, Куртамыш. Рядовой, 889 стрелковый полк, 197 стрелковая дивизия. Погиб в бою 4.03.45. Похоронен в Калининградской области, Зеленоградский район, п. Русское.

ПИЛЬНИКОВ Герасим Афонасьевич, род. 1904, д. Чесноковка. Призван в Сов. Армию 1941, Звериноголовское. Рядовой. Был в последнем бою в июле 1942.

ПИЛЬНИКОВ Михаил Григорьевич, род. 1913, д. Чесноковка. Призван в Сов. Армию 1941, Звериноголовское. Сержант. Был в последнем бою в марте 1942.

ПИЛЬНИКОВ Николай Афонасьевич, род. 1893, д. Адамовка. Призван в Сов. Армию 1941, Куртамыш. Рядовой, артиллерист. Был в последнем бою в апреле 1944.

ПИЛЬНИКОВ Петр Герасимович, род. 1926, д. Чесноковка. Призван в Сов. Армию 1944, Звериноголовское. Лейтенант. Был в последнем бою в июле 1945.

ПИЛЬЦЕВ Евстафий Петрович, род. 1910, д. Озерное. Призван в Сов. Армию 1941, Куртамыш. Рядовой. Был в последнем бою в декабре 1941.

ПИНЕГИН Егор Николаевич, род. д. Грызаново. Призван в Сов. Армию 1941, Куртамыш. Рядовой, зоинская часть под номером полевой почты 18650. Погиб в бою 2.02.44. Похоронен в Новгородской области, Старорусский район, д. Байково.

ПИНЕГИН Николай Алексеевич, род. 1915, г. Куртамыш. Призван в Сов. Армию 1941, Куртамыш. Рядовой. Был в последнем бою в декабре 1941.

ПИНЕГИН Павел Васильевич, род. 1907, д. Грызаново. Призван в Сов. Армию 1942, Куртамыш. Рядовой. Был в последнем бою в июне 1942.

ПИНЕГИН Яков Иванович, род. 1909, г. Куртамыш. Призван в Сов. Армию 1941, Куртамыш. Рядовой. Был в последнем бою в 1941.

ПИЧУГИН Алексей Андреевич, Призван в Сов. Армию 1941, Звериноголовское. Рядовой. Погиб в бою 21.06.45. Похоронен в Мурманской области, Печенгский район.

ПИЧУГИН Николай Архипович, род. д. Новоротаевка Воронежской области. Призван в Сов. Армию 1941, Куртамыш. Рядовой, 620 стрелковый полк, 174 стрелковая дивизия. Был в последнем бою 27.09.41.

ПЛАТОНОВ Александр Николаевич, род. 1907, г. Куртамыш. Призван в Сов. Армию 1941, Куртамыш. Рядовой. Был в последнем бою в сентябре 1941.

ПЛАТОНОВ Илья Павлович, род. 1923, г. Куртамыш. Призван в Сов. Армию 1942, Куртамыш. Рядовой. Погиб в бою 25.11.44. Похоронен в Латвии, Лимбажский район, д. Калтини.

ПЛЕХАНОВ Николай Максимович, род. 1910, д. Орловка. Призван в Сов. Армию 1941. Куртамыш. Рядовой, сапер, 379 стрелковая дивизия. Погиб в бою 28.05.42. Похоронен в Тверской области, д. Шалгино.

ПЛИСОВ Григорий Назарович, род. д. Редуть. Призван в Сов. Армию 1941, Куртамыш. Фельдшер. Погиб в бою 8.09.41. Похоронен в Тверской области.

ПЛЮХИН Александр Никитович, род. 1914, с. Ключики. Призван в Сов. Армию 1941, Куртамыш. Рядовой. Был в последнем бою в августе 1944.

ПЛЮХИН Иван Ефимович, род. 1907, с. Ключики. Призван в Сов. Армию 1941, Куртамыш. Рядовой. Был в последнем бою в январе 1942.

ПЛЮХИН Никита Гаврилович, род. 1915, с. Ключики. Призван в Сов. Армию 1941, Куртамыш. Рядовой. Судьба неизвестна.

ПЛЮХИН Павел Родионович, род. 1900, с. Ключики. Призван в Сов. Армию 1941, Куртамыш. Рядовой, 377 стрелковая дивизия. Умер 10.02.42 в госпитале № 455. Похоронен в Новгородской области, Чудовский район, д. Селищи.

ПЛЮХИН Петр Павлович, род. 1927, с. Ключики. Призван в Сов.

Армию 1944, Куртамыш. Рядовой. Погиб в бою 17.08.45. Похоронен в Манчьжурии, г. Санчакань.

ПЛЮХИН Семен Николаевич, род. 1909, с. Ключики. Призван в Сов. Армию 1941, Куртамыш. Рядовой. Был в последнем бою в октябре 1941.

ПЛЮХИН Федор Никитич, род. 1914, с. Ключики. Призван в Сов. Армию 1941, Куртамыш. Рядовой. Был в последнем бою в августе 1944.

ПЛЮХИН Яков Иванович, род. 1923, с. Ключики. Призван в Сов. Армию 1942, Куртамыш. Ст. сержант, стрелок, 985 стрелковый полк, 226 стрелковая дивизия. Погиб в бою 10.01.43. Похоронен в Волгоградской области, Дубовский район, высота 39,1.

ПОГОРЕЛОВ Алексей Емельянович, род. 1917, д. Романовка. Призван в Сов. Армию 1941, Звериноголовское. Рядовой. Был в последнем бою в феврале 1945.

ПОДГОРБУНСКИЙ Антон Григорьевич, род. г. Куртамыш. Призван в Сов. Армию 1941, Куртамыш. Рядовой. Погиб в бою 30.03.43. Похоронен в Орловской области, с. Першино.

ПОДГОРБУНСКИХ Аверьян Агафонович, род. 1923, д. Губаново. Призван в Сов. Армию 1941, Звериноголовское. Рядовой, стрелок, 212 стрелковая дивизия. Умер в госпитале в декабре 1943. Похоронен в Беларуси, Могилевская область, Чаусский район, д. Петуховка.

ПОДГОРБУНСКИХ Анатолий Иванович, род. 1922, с. Березово. Призван в Сов. Армию 1941, Звериноголовское. Сержант, пулеметчик, 1 воздушно-десантный стрелковый полк, 5 воздушно-десантная дивизия. Погиб в бою 22.08.43. Похоронен на Украине, Харьковская область, Краснокутский район, д. Чемодановка.

ПОДГОРБУНСКИХ Антон Васильевич, род. 1915, с. Костылево. Призван в Сов. Армию 1941, Куртамыш. Рядовой. Был в последнем бою в феврале 1943.

ПОДГОРБУНСКИХ Виктор Александрович, род. 1913, с. Костылево. Призван в Сов. Армию 1942, Куртамыш. Рядовой. Был в последнем бою в октябре 1943.

ПОДГОРБУНСКИХ Виктор Михайлович, род. 1916, с. Костылево. Призван в Сов. Армию 1941, Куртамыш. Рядовой. Был в последнем бою в декабре 1941.

ПОДГОРБУНСКИХ Георгий Павлович, род. г. Куртамыш. Призван в Сов. Армию 1941, Звериноголовское. Рядовой, 370 стрелковая дивизия. Погиб в бою 18.07.42. Похоронен в Новгородской области, Парфинский район, с. Новая Деревня.

ПОДГОРБУНСКИХ Георгий Севастьянович, род. 1909. Призван в Сов. Армию 1941, Куртамыш. Мл. сержант. Погиб в бою 5.06.42.

ПОДГОРБУНСКИХ Григорий Абрамович, род. 1902, с. Костылево. Призван в Сов. Армию 1941, Куртамыш. Рядовой. Был в последнем бою в декабре 1941.

ПОДГОРБУНСКИХ Григорий Васильевич, род. 1914, с. Костылево. Призван в Сов. Армию 1941, Куртамыш. Рядовой. Был в последнем бою 27.08.41.

ПОДГОРБУНСКИХ Егор Савельевич, род. 1907, с. Черноборье. Призван в Сов. Армию 1941, Куртамыш. Рядовой. Был в последнем бою в марте 1942.

ПОДГОРБУНСКИХ Иван Васильевич, род. с. Костылево. Призван в Сов. Армию 1943, Куртамыш. Рядовой, 84 стрелковый полк, 196 гв. кавалерийская дивизия. Погиб в бою 23.01.44. Похоронен в Ленинградской области, с. Педлино.

ПОДГОРБУНСКИХ Иван Герасимович, род. 1910, с. Костылево Призван в Сов. Армию 1941, Куртамыш. Рядовой. Погиб в бою 1.08.43. Похоронен в Орловской области, Болховский район, д. Козюлькино.

ПОДГОРБУНСКИХ Михаил Васильевич, род. 1899, с. Костылево. Призван в Сов. Армию 1942, Куртамыш. Сержант, писарь, 1235 стрелковый полк, 373 стрелковая дивизия. Погиб в бою 12.09.43. Похоронен на Украине, Полтавская область, Гадячский район, восточная окраина г. Млыни.

ПОДГОРБУНСКИХ Михаил Максимович, род. 1923, с. Костылево. Призван в Сов. Армию 1941, Куртамыш. Рядовой, телефонист, 529 минометный полк. Погиб в бою 21.07.43. Похоронен на Украине, Донецкая область, Славянский район, хут. Банновский.

ПОДГОРБУНСКИХ Николай Абрамович, род. 1904, с. Костылево. Призван в Сов. Армию 1941, Куртамыш. Рядовой, 1221 стрелковый полк, 367 стрелковая дивизия. Умер 6.03.42 в госпитале № 450. Похоронен в Карелии, Сегежский район, ст. Раменцы.

ПОДГОРБУНСКИХ Николай Егорович, род. 1898, с. Костылево. Призван в Сов. Армию 1942, Куртамыш. Рядовой. Был в последнем бою в феврале 1943.

ПОДГОРБУНСКИХ Павел Андреевич, род. 1922. Призван в Сов. Армию 1941, Звериноголовское. Рядовой. Погиб в бою в декабре 1941. Похоронен в г. Бресте, Белорусь.

ПОДГОРБУНСКИХ Петр Павлович, род. 1909. д. Белоногово. Призван в Сов. Армию 1941, Куртамыш. Рядовой. Был в последнем бою в октябре 1941.

ПОДГОРБУНСКИХ Семен Петрович, род. 1921, д. Белоногово. Призван в Сов. Армию 1941, Звериноголовское. Сержант. Был в последнем бою в мае 1942.

ПОДГОРБУНСКИХ Спиридон Павлович, род. 1899, д. Белоногово. Призван в Сов. Армию 1942, Куртамыш. Рядовой. Погиб в бою 27.03.42. Похоронен в Новгородской области, Старорусский район, д. Борисово.

ПОДКОСОВ Михаил Андреевич, род. с. Каминка. Призван в Сов. Армию 1941, Куртамыш. Рядовой. Погиб в бою 2.07.43.

ПОДКОСОВ Семен Михайлович, род. 1902, с. Закоулово. Призван в Сов. Армию 1941, Куртамыш. Рядовой. Был в последнем бою в марте 1942.

ПОДОПРИГОРА Дмитрий Григорьевич, род. 1910, д. Бугровое. Призван в Сов. Армию 1941, Звериноголовское. Рядовой. Погиб в бою 16.10.41. Похоронен в Тульской области, п. Красный.

ПОДСУХИН Михаил Алексеевич, род. 1912, д. Глинная Дороского района Кировской области. Призван в Сов. Армию 1941, Куртамыш. Рядовой. Был в последнем бою в сентябре 1941.

ПОДШИВАЛОВ Александр Егорович, род. 1913, д. Черноборье. Призван в Сов. Армию 1941, Куртамыш. Рядовой, отдельный батальон связи, 20 стрелковая дивизия. Погиб в бою 3.05.42. Похоронен в Ленинградской области, Кировский район, д. Московская Дубровка.

ПОДШИВАЛОВ Антон Евгеньевич, род. 1919, с. Черноборье. Призван в Сов. Армию 1941, Куртамыш. Рядовой, телефонист, 30 артиллерийский полк, 10 стрелковая дивизия. Был в последнем бою 22.09.47.

ПОЖИДАЕВ Иосиф Алексеевич, род. 1901, д. Игнашино. Призван в Сов. Армию 1941, Звериноголовское. Рядовой, стрелок, 1028 стрелковый полк, 260 стрелковая

дивизия. Погиб в бою на Украине, Волынская область, Ковельский район, д. Колодница, кладбище.

ПОЗДНЯКОВ Максим Иванович, род. 1912, д. Дубровка Глядянского района. Призван в Сов. Армию 1941, Куртамыш. Рядовой. Был в последнем бою в августе 1943.

ПОЗЕМИН Александр Владимирович, род. 1921, с. Долговка. Призван в Сов. Армию 1939, Куртамыш. Рядовой, стрелок, воинская часть под номером полевой почты 42. Был в последнем бою на Украине, Винницкая область, п. Тамзин.

ПОЗЕМИН Алексей Иванович, род. 1898, г. Куртамыш. Призван в Сов. Армию 1942, Куртамыш. Рядовой. пулеметчик. Был в последнем бою в апреле 1942.

ПОЗЕМИН Петр Иванович, род. 1913, г. Куртамыш. Призван в Сов. Армию 1941, Куртамыш. Рядовой. Был в последнем бою в октябре 1941.

ПОКАЗАНЬЕВ Александр Данилович, род. 1923, д. Коновалово. Призван в Сов. Армию 1941, Куртамыш. Рядовой, 82 стрелковый полк, 33 стрелковая дивизия. Умер в госпитале 8.12.42. Похоронен в Тверской области, Краснохолмский район, д. Котицы.

ПОКАЗАНЬЕВ Александр Павлович, род. 1911, д. Коновалово. Призван в Сов. Армию 1942. Куртамыш. Рядовой. 79 гв. стрелковый полк. 26 гв. стрелковая дивизия. Погиб в бою 22.04.45. Похоронен в Калининградской области, северо-западная окраина г. Приморска.

ПОКАЗАНЬЕВ Алексей Егорович, род. 1902, д. Птичье. Призван в Сов. Армию 1941. Звериноголовское. Рядовой. Погиб в бою в 1943. Похоронен на Украине, Киевская область, г. Белая Церковь.

ПОКАЗАНЬЕВ Андрей Иванович, род. 1912, д. Птичье. Призван в Сов. Армию 1941, Звериноголовское. Рядовой, воинская часть под номером полевой почты 406. Судьба неизвестна.

ПОКАЗАНЬЕВ Антон Павлович, род. 1908, Призван в Сов. Армию 1941, Куртамыш. Рядовой. Был в последнем бою в феврале 1942.

ПОКАЗАНЬЕВ Василий Алексеевич, род. 1910, д. Коновалово. Призван в Сов. Армию 1942, Куртамыш. Рядовой. Был в последнем бою в октябре 1943.

ПОКАЗАНЬЕВ Василий Васильевич, род. 1906, д. Птичье. Призван в Сов. Армию 1942, Звериноголовское. Рядовой, пулеметчик, 21 стрелковый полк. Был в последнем бою 23.04.42 под Москвой.

ПОКАЗАНЬЕВ Егор Александрович, род. 1900, д. Кочарино. Призван в Сов. Армию 1941, Куртамыш. Рядовой, санитарный батальон. Был в последнем бою в 1941.

ПОКАЗАНЬЕВ Егор Наумович, род. 1912, д. Коновалово. Призван в Сов. Армию 1941, Куртамыш. Рядовой. Был в последнем бою в июне 1942.

ПОКАЗАНЬЕВ Иван Егорович, род. 1925, д. Кочарино. Призван в Сов. Армию 1942, Куртамыш. Рядовой, 322 стрелковый полк. Погиб в бою 16.08.44. Похоронен в Волковысском районе, Гродненской области, Беларусь.

ПОКАЗАНЬЕВ Илья Афонасьевич, род. 1914, д. Птичье. Призван в Сов. Армию 1941, Звериноголовское. Сержант. Погиб в бою 24.01.45. Похоронен в Германии, 1,5 км восточнее д. Гинденбург.

ПОКАЗАНЬЕВ Леонид Данилович, род. 1910, г. Куртамыш. Призван в Сов. Армию 1941, Куртамыш. Рядовой, шофер, 18 танковая бригада, 43 армия. Был в последнем бою 20.10.41.

ПОКАЗАНЬЕВ Николай Емельянович, род. 1909, с. Березово. Призван в Сов. Армию 1941, Звериноголовское. Рядовой, 1221 стрелковый полк. Погиб в бою 7.01.42. Похоронен в Карелии, в районе 14 разъезда Кировской железной дороги.

ПОКАЗАНЬЕВ Николай Павлович, род. 1901, г. Куртамыш. Призван в Сов. Армию 1941, Куртамыш. Рядовой. Был в последнем бою в апреле 1942.

ПОКАЗАНЬЕВ Петр Алексеевич, род. 1905, с. Березово. Призван в Сов. Армию 1941, Звериноголовское. Рядовой. Был в последнем бою в марте 1942.

ПОКАЗАНЬЕВ Петр Емельянович, род. 1906, д. Птичье. Призван в Сов. Армию 1941, Звериноголовское. Был в последнем бою в феврале 1942.

ПОКАЗАНЬЕВ Семен Иванович, род. 1926, д. Коновалово. Призван в Сов. Армию 1943, Куртамыш. Сержант. Погиб в бою 2.05.45. Похоронен на Украине, ст. Немовши Ковельской железной дороги.

ПОКТАРОВ Василий Афонасьевич, род. 1912, г. Куртамыш. Призван в Сов. Армию 1941, Куртамыш. Рядовой, стрелок, 207 стрелковый полк. Умер 25.09.42 в госпитале № 2613. Похоронен в Саратовской области, г. Балашов.

ПОЛЕСИКОВ Федор Андреевич, род. 1911, д. Острова. Призван в Сов. Армию 1941, Звериноголовское. Рядовой, писарь, штаб армии. Был в последнем бою в январе 1942.

ПОЛЕТАЕВ Александр Михайлович, род. 1922, г. Куртамыш. Призван в Сов. Армию 1942, Куртамыш. Сержант, командир орудия, 3 стрелковый батальон. Был в последнем бою 13.09.43. Похоронен на Украине, Харьковская область, д. Перекоп.

ПОЛЕТАЕВ Виктор Николаевич, род. 1910, г. Оренбург. Призван в Сов. Армию 1941, Куртамыш. Мл. сержант, помощник наводчика, 1278 стрелковый полк, 391 стрелковая дивизия. Погиб в бою 26.05.43. Похоронен в Новгородской области, Старорусский район, 1 км северо-западнее д. Семкина Горушка.

ПОЛЕТАЕВ Григорий Иванович, род. 1911, д. Белое. Призван в Сов. Армию 1941, Звериноголовское. Рядовой. Был в последнем бою в ноябре 1941.

ПОЛЕТАЕВ Дмитрий Михайлович, род. 1925, с. Долговка. Призван в Сов. Армию 1942, Куртамыш. Рядовой. Был в последнем бою в январе 1945.

ПОЛЕТАЕВ Константин Михайлович, род. 1920. Призван в Сов. Армию 1941, Куртамыш. Гв. лейтенант, 248 стрелковый полк. Погиб в бою 16.12.43. Похоронен в Белоруси, Витебская область, Городокский район, д. Локтево.

ПОЛЕТАЕВ Михаил Федорович, род. 1902, с. Долговка. Призван в Сов. Армию 1943. Рядовой, воинская часть под номером полевой почты 69726. Похоронен на Украине, Донецкая область, Амвросиевский район, с. Елизаветинка.

ПОЛЕСИКОВ Афонасий Игнатьевич, род. 1903, д. Калиновка. Призван в Сев. Армию 1941, Куртамыш. Рядовой, пулеметчик, 2 батальон; 1223 стрелковый полк. Был в последнем бою в марте 1943.

ПОЛЕСИКОВ Василий Игнатьевич, род. 1901, с. Острова. Приз-

ван в Сов. Армию 1941, Звериноголовское. Лейтенант, командир роты, 751 стрелковый полк. 165 стрелковая дивизия. Погиб в бою 18.10.43. Похоронен в Псковской области, Великолукский район, д. Юпино.

ПОЛЕШКОВ Тимофей Васильевич, род. г. Куртамыш. Призван в Сов. Армию 1941, Куртамыш. Сержант, 184 танковый полк. Погиб в бою 26.02.43. Похоронен в Новгородской области, Старорусский район, д. Ефремово.

ПОЛОВНИКОВ Александр Матвеевич, род. 1913, с. Прорыв. Призван в Сов. Армию 1942, Звериноголовское. Рядовой, санитар, 465 стрелковый полк. Умер 16.08.43 в госпитале № 4345. Похоронен на Украине, Сумская область, с. Юноковка, братская могила.

ПОЛОВНИКОВ Василий Архипович, род. 1892, с. Прорыв. Призван в Сов. Армию 1942, Куртамыш. Рядовой. Умер в госпитале в июле 1943 под Москвой.

ПОЛОВНИКОВ Дмитрий Дмитриевич, род. 1916, с. Прорыв. Призван в Сов. Армию 1941, Звериноголовское. Рядовой. Был в последнем бою в декабре 1943.

ПОЛОВНИКОВ Егор Яковлевич, род. 1902, с. Прорыв. Призван в Сов. Армию 1941. Куртамыш. Был в последнем бою в феврале 1942.

ПОЛОВНИКОВ Михаил Михайлович, род. 1914, с. Прорыв. Призван в Сов. Армию 1941, Куртамыш. Рядовой, командир отделения 56 гв. стрелковая дивизия. Погиб в бою 20.09.43. Похоронен в Смоленской области, д. Галашино.

ПОЛОВНИКОВ Михаил Федорович, род. 1912, с. Прорыв. Призван в Сов. Армию 1941. Звериноголовское Рядовой. Был в последнем бою в ноябре 1941.

ПОЛОВНИКОВ Николай Андреевич. Призван в Сов. Армию 1941, Куртамыш. Ст. сержант. Был в последнем бою в июле 1943.

ПОЛОВНИКОВ Николай Васильевич, род. 1923, с. Прорыв. Призван в Сов. Армию 1941, Куртамыш. Рядовой. Был в последнем бою 10.08.43.

ПОЛОВНИКОВ Николай Егорович, род. с. Прорыв. Призван в Сов. Армию 1941, Звериноголовское. Ефрейтор, стрелок, 566 стрелковый полк. Погиб в бою 16.10.44. Похоронен в Польше, г. Варшава, братское кладбище им. Вожон.

ПОЛУНИН Михаил Кузьмич, род. д. Таволжанка. Призван в Сов. Армию 1941, Куртамыш. Рядовой. Умер в госпитале 10.01.42. Похоронен в Московской области, г. Пушкино.

ПОЛУХИН Алексей Алексеевич, род. 1923, с. Пепелино. Призван в Сов. Армию 1943, Куртамыш. Рядовой. Был в последнем бою 24.09.43.

ПОЛУХИН Афонасий Алексеевич, род. 1906, с. Пепелино. Призван в Сов. Армию 1941, Куртамыш. Рядовой. Был в последнем бою в 1942.

ПОЛУХИН Василий Дмитриевич, род. 1925, с. Пепелино. Призван в Сов. Армию, Куртамыш. Рядовой. Был в последнем бою 3.03.45.

ПОЛУХИН Дмитрий Александрович, род. 1917, с. Пепелино. Призван в Сов. Армию, Куртамыш. Ефрейтор, стрелок, 15 стрелковый полк. 102 стрелковая дивизия. Погиб в бою 9.03.43. Похоронен в Курской области, Дмитриевский район, 1 км южнее п. Сосновка, братская могила

ПОЛУХИН Дмитрий Осипович, род. 1900, с. Пепелино. Призван в Сов. Армию 1941, Куртамыш.

Рядовой. Был в последнем бою в декабре 1941.

ПОЛУХИН Иван Харитонович, род. 1919, с. Маслово. Призван в Сов. Армию, Куртамыш. Рядовой. Погиб в бою 20.07.43. Похоронен в г. Калуге, Пятницкое кладбище, могила № 53.

ПОЛУХИН Леонид Николаевич, род. 1922, с. Пепелино. Призван в Сов. Армию 1942, Мишкино. Рядовой. Был в последнем бою в октябре 1944.

ПОЛУХИН Михаил Яковлевич, род. 1902, д. Таволжанка. Рядовой, 303 стрелковый полк. Умер 10.05.43 в госпитале № 2350. Похоронен в Тверской области, Осташковский район, д. Картунь.

ПОЛУХИН Николай Степанович, род. 1918, г. Куртамыш. Призван в Сов. Армию 1941, Куртамыш. Сержант, командир отделения, 1068 стрелковый полк, 313 стрелковая дивизия. Был в последнем бою 6.12.41.

ПОЛУХИН Степан Прокопьевич, род. 1898, с. Пепелино. Призван в Сов. Армию 1941, Куртамыш. Рядовой. Погиб в бою 21.08.42. Похоронен в Смоленской области, д. Колосово.

ПОЛУХИН Трофим Яковлевич, род. 1900, д. Таволжанка. Призван в Сов. Армию 1941, Куртамыш. Рядовой. Был в последнем бою в 1942.

ПОЛУЯНЦЕВ Виктор Иванович, род. 1924, с. Косулино. Призван в Сов. Армию 1942. Сержант, ст. радист, 31 танковый батальон. Погиб в бою 2.07.44. Похоронен в Беларуси. Минская область, д. Марковщина.

ПОЛЯКОВ Владимир Григорьевич, род. 1906, с. Прорыв. Призван в Сов. Армию 1941, Звериноголовское. Рядовой, воинская часть под номером полевой почты 48626-Е. Был в последнем бою в январе 1944.

ПОЛЯКОВ Владимир Иванович, род. 1910, с. Прорыв. Призван в Сов. Армию 1942, Куртамыш. Рядовой, 251 стрелковая дивизия, 31 армия. Погиб в бою 23.07.42. Похоронен в Тверской области, д. Иванцево.

ПОЛЯКОВ Дмитрий Андреевич, род. 1902, д. Донки. Призван в Сов. Армию 1941, Звериноголовское. Судьба неизвестна.

ПОЛЯКОВ Иван Алексеевич, род. 1907, с. Прорыв. Призван в Сов. Армию 1941, Звериноголовское. Рядовой. Был в последнем бою в ноябре 1941.

ПОЛЯКОВ Иван Михайлович, род. 1897, г. Куртамыш. Призван в Сов. Армию 1941, Куртамыш. Рядовой, стрелок, 198 стрелковая дивизия. Был в последнем бою 22.02.43.

ПОЛЯКОВ Михаил Григорьевич, Призван в Сов. Армию, Звериноголовское. Умер 28.08.43 в госпитале № 652.

ПОЛЯКОВ Тихон Яковлевич, род. 1914, с. Маслово. Призван в Сов. Армию 1941, Куртамыш. Рядовой. Был в последнем бою в сентябре 1941.

ПОМЫКАЛОВ Алексей Иванович, род. 1903, д. Фроловка. Призван в Сов. Армию 1941, Куртамыш. Рядовой, стрелок, 2 дивизионный батальон, 929 стрелковый полк. Был в последнем бою в феврале 1942.

ПОМЫКАЛОВ Василий Андреевич, род. 1903, д. Фроловка. Призван в Сов. Армию 1941, Куртамыш. Рядовой, 247 стрелковый полк, 37 стрелковая дивизия. Погиб в бою в 1942. Похоронен в Псковской области., Великолукский район, д. Сопка.

ПОМЫКАЛОВ Василий Дмитриевич, род. д. Фроловка. Призван в Сов. Армию 1941, Куртамыш. Рядовой, воинская часть под номером полевой почты 32630. По-

гиб в бою 15.01.44. Похоронен в Псковской области, Великолукский район, д. Мякотино.

ПОМЫКАЛОВ Виктор Семенович, род. д. Орловка. Призван в Сов. Армию, Куртамыш. Старший сержант, командир отделения, 870 стрелковый полк, 287 стрелковая дивизия. Погиб в бою 26.03.44. Похоронен на Украине, Ровенская область, Червоноармейский район, с. Дружба.

ПОМЫКАЛОВ Дмитрий Иванович, род. 1916, д. Фроловка. Призван в Сов. Армию 1941, Куртамыш. Сержант, пулеметчик, 108 укрепрайон, 25 армия. Погиб в бою 10.08.45. Похоронен в Маньчжурии, п. Лобньку.

ПОМЫТКИН Аркадий Александрович, род. 1916. Призван в Сов. Армию 1941, Куртамыш. Мл. сержант, пом. командира отделения, 406 стрелковый полк, 124 стрелковая дивизия. Погиб в бою 9.02.42. Похоронен в Курской области, с. Яблоково.

ПОМЫТКИН Артемий Артемьевич, род. 1921, с. Ольховка. Призван в Сов. Армию 1941, Куртамыш. Рядовой. Был в последнем бою в ноябре 1941.

ПОМЫТКИН Федор Артемьевич, род. 1900, с. Журавли. Призван в Сов. Армию 1941, Куртамыш. Рядовой. Был в последнем бою в декабре 1941.

ПОНОМАРЕВ Александр Иванович, род. 1926, с. Приречное. Призван в Сов. Армию 1943, Куртамыш. Рядовой. Был в последнем бою в августе 1944.

ПОНОМАРЕВ Александр Иванович, род. 1913, д. Редуть. Призван в Сов. Армию 1941. Звериноголовское. Рядовой, 1225 стрелковый полк, 369 стрелковая дивизия. Был в последнем бою в 1942.

ПОНОМАРЕВ Александр Иванович, род. 1899, с. Пушкино. Призван в Сов. Армию 1941, Куртамыш. Рядовой. Погиб в бою 26.04.42. Похоронен в Новгородской области, Старорусский район, д. Пена.

ПОНОМАРЕВ Александр Игнатьевич, род. 1913, д. Белое. Призван в Сов. Армию 1941, Звериноголовское. Рядовой, 1225 стрелковый полк. Был в последнем бою в январе 1942.,

ПОНОМАРЕВ Александр Кириллович, род. 1904, с. Пепелино. Призван в Сов. Армию 1941, Куртамыш. Рядовой, 1221 стрелковый полк, 367 стрелковая дивизия. Был в последнем бою 31.12.41.

ПОНОМАРЕВ Александр Назарович, род. 1900, с. Косулино. Призван в Сов. Армию 1941, Куртамыш. Рядовой. Был в последнем бою в 1941.

ПОНОМАРЕВ Александр Яковлевич, род. 1901, д. Черкасово. Призван в Сов. Армию 1941, Звериноголовское. Рядовой, стрелок, 944 стрелковый полк, 259 стрелковая дивизия. Был в последнем бою 22.10.41.

ПОНОМАРЕВ Алексей Иванович, род. 1910, д. Приречное. Призван в Сов. Армию 1941, Куртамыш. Рядовой. Был в последнем бою в сентябре 1941.

ПОНОМАРЕВ Алексей Саввateевич, род. 1916, с. Приречное. Призван в Сов. Армию 1939, Куртамыш. Сержант. Был в последнем бою в июле 1941.

ПОНОМАРЕВ Ананий Николаевич, род. 1897, д. Приречное. Призван в Сов. Армию 1941, Куртамыш. Рядовой, санитар, 165 стрелковая дивизия. Был в последнем бою в августе 1942.

ПОНОМАРЕВ Андрей Иванович, род. 1905, д. Черкасово. Призван в Сов. Армию 1942, Звериноголовское. Рядовой. Был в последнем бою в декабре 1941.

ПОНОМАРЕВ Андрей Иосифович, род. 1912, г. Куртамыш. Призван в Сов. Армию, Куртамыш. Рядовой, стрелок, 42 стрелковая дивизия, 49 армия. Погиб в бою 12.03.43. Похоронен на Украине, Кировоградская область, Знаменский район, д. Леоново.

ПОНОМАРЕВ Андрей Лукьянович, род. 1897, д. Черкасово. Призван в Сов. Армию 1942, Звериноголовское. Рядовой, стрелок. Умер в госпитале № 444. Похоронен в Липецкой области, г. Лебедянь.

ПОНОМАРЕВ Арефий Афонасьевич, род. 1903, д. Губаново. Призван в Сов. Армию 1941, Звериноголовское. Рядовой, стрелок, 190 гв. стрелковый полк, 63 гв. стрелковая дивизия, 67 армия. Погиб в бою 22.07.43. Похоронен в Ленинградской области, Кировский район, д. Арбузово.

ПОНОМАРЕВ Афонасий Васильевич, род. 1912, д. Белое. Призван в Сов. Армию 1941, Звериноголовское. Рядовой. Погиб в бою 18.01.42. Похоронен в Тверской области, г. Торжок.

ПОНОМАРЕВ Василий Алексеевич, род. с. Березово. Призван в Сов. Армию 1941, Звериноголовское. Рядовой, 265 стрелковый батальон. Умер 20.07.44 в госпитале. Похоронен на Украине, Львовская область, Золочевский район, д. Вазуля.

ПОНОМАРЕВ Василий Григорьевич, род. 1909, с. Пушкино. Призван в Сов. Армию 1941, Куртамыш. Рядовой. Был в последнем бою в мае 1942.

ПОНОМАРЕВ Василий Яковлевич, род. 1892, г. Куртамыш. Призван в Сов. Армию 1942, Куртамыш. Рядовой. Был в последнем бою в августе 1942.

ПОНОМАРЕВ Виктор Александрович, род. 1926, д. Ярки. Призван в Сов. Армию 1943, Куртамыш. Рядовой. Был в последнем бою в октябре 1943.

ПОНОМАРЕВ Виктор Михайлович, род. 1925, Призван в Сов. Армию 1943, Куртамыш. Сержант. Умер в 1943, в госпитале. Похоронен в г. Челябинске, городское кладбище.

ПОНОМАРЕВ Виктор Петрович, род. 1922, с. Закоулово. Призван в Сов. Армию 1943, Куртамыш. Мл. сержант, командир отделения, 20 отдельная лыжная бригада. Погиб в бою 18.03.43. Похоронен в д. Борки Старорусского района, Новгородской области.

ПОНОМАРЕВ Виль Алексеевич, род. 1924, с. Каминка. Призван в Сов. Армию 1942, Куртамыш. Был в последнем бою в 1943.

ПОНОМАРЕВ Григорий Иванович, род. 1911, с. Обанино. Призван в Сов. Армию 1941, Куртамыш. Мл. командир. Погиб в бою 7.01.42. Похоронен в Карелии, Медвежьегорский район, с. Великая Губа.

ПОНОМАРЕВ Григорий Михайлович, род. 1916, д. Приречное. Призван в Сов. Армию 1941, Куртамыш. Рядовой. Был в последнем бою в октябре 1941.

ПОНОМАРЕВ Григорий Никандрович, род. 1913, д. Белое. Призван в Сов. Армию 1941, Звериноголовское. Сержант. Был в последнем бою в июле 1943.

ПОНОМАРЕВ Даниил Поликарпович, род. 1903, д. Кислое. Призван в Сов. Армию 1941, Куртамыш. Гв. рядовой, стрелок, 26 стрелковый полк, 7 гв. стрелковая дивизия. Погиб в бою 6.04.44. Похоронен в Тверской области, 300 м западнее д. Чертова Гора.

ПОНОМАРЕВ Дмитрий Александрович, род. 1917, д. Коновалово. Призван в Сов. Армию 1942, Куртамыш. Рядовой. Умер 26.03.44 в госпитале. Похоронен на Украине, Днепропетровская

область, Апостоловский район, с. Каменка.

ПОНОМАРЕВ Дмитрий Егорович, род. 1925, с. Березово. Призван в Сов. Армию 1943, Звериноголовское. Рядовой. Погиб в бою 3.03.44. Похоронен в Эстонии, Кохтла-Ярвеский район, п. Синимяэ.

ПОНОМАРЕВ Дмитрий Захарович, род. 1916, д. Приречное. Призван в Сов. Армию 1939, Куртамыш. Рядовой. Погиб в бою 19.03.45. Похоронен в Германии, д. Бинов.

ПОНОМАРЕВ Дмитрий Иванович, род. 1924, с. Каминка. Призван в Сов. Армию 1942, Звериноголовское. Ст. сержант, командир башни, 237 танковая бригада, 31 танковый корпус, 1 танковая армия. Погиб в бою 17.02.44. Похоронен на Украине, Киевская область, д. Чесноковка.

ПОНОМАРЕВ Дмитрий Петрович, род. 1919, д. Игнашино. Призван в Сов. Армию 1941, Звериноголовское. Рядовой. Был в последнем бою в феврале 1942.

ПОНОМАРЕВ Дорофей Минеевич, род. 1905, д. Вехти. Призван в Сов. Армию 1941, Куртамыш. Рядовой. Был в последнем бою в феврале 1942.

ПОНОМАРЕВ Евстафий Михайлович, род. 1924, д. Черкасово. Призван в Сов. Армию 1942, Звериноголовское. Рядовой. Был в последнем бою в 1942.

ПОНОМАРЕВ Егор Иванович, род. 1906, д. Фроловка. Призван в Сов. Армию 1941, Куртамыш. Рядовой. Был в последнем бою 16.08.42.

ПОНОМАРЕВ Иван Григорьевич, род. 1904, д. Черкасово. Призван в Сов. Армию 1941, Куртамыш. Рядовой. Был в последнем бою в мае 1944.

ПОНОМАРЕВ Иван Иванович, род. 1915, с. Долговка. Призван в Сов. Армию 1941, Куртамыш. Сержант, наводчик, 1266 стрелковый полк, 385 стрелковая дивизия. Погиб в бою 14.08.43. Похоронен в Смоленской области, д. Чужбинка.

ПОНОМАРЕВ Иван Лазаревич, род. 1906, д. Редуть. Призван в Сов. Армию 1945, Звериноголовское. Рядовой. Был в последнем бою в 1945.

ПОНОМАРЕВ Иван Николаевич, род. 1914, г. Курган. Призван в Сов. Армию 1941, Куртамыш. Гв. мл. лейтенант, командир взвода, 107 гв. стрелковый полк. Погиб в бою 1.02.44. Похоронен на Украине, Днепропетровская область, д. Васильевка.

ПОНОМАРЕВ Иван Федорович, род. д. Редуть. Призван в Сов. Армию 1941, Звериноголовское. Ст. сержант, командир орудия, 371 кавалерийский полк. Погиб в бою 4.08.44. Похоронен в Польше, д. Чертеж.

ПОНОМАРЕВ Иосиф Васильевич, род. 1925, д. Редуть. Призван в Сов. Армию 1943, Звериноголовское. Рядовой. Был в последнем бою 19.11.44.

ПОНОМАРЕВ Карп Никандрович, род. 1916, д. Ярки. Призван в Сов. Армию 1941, Куртамыш. Сержант, 128 отдельная стрелковая дивизия. Погиб в бою 14.08. 42. Похоронен в Смоленской области, Темкинский район, 400 м южнее д. Зажимрово.

ПОНОМАРЕВ Константин Савельевич, род. 1903, с. Костылево. Призван в Сов. Армию 1941, Куртамыш. Рядовой. Был в последнем бою в июле 1942.

ПОНОМАРЕВ Кузьма Лаврентьевич, род. 1926, г. Куртамыш. Призван в Сов. Армию, Куртамыш. Гв. рядовой, стрелок, 159 гв. стрелковый полк, 53 гв. стрелковая дивизия, 1 ударная армия. Погиб в бою 14.08.44. Похоронен

в Эстонии, Валгаский район, д. Йыгевесте, братская могила.

ПОНОМАРЕВ Лазарь Федорович. Призван в Сов. Армию, Куртамыш. Гв. рядовой, 159 гв. стрелковый полк. Погиб в бою 14.09.44. Похоронен в Эстонии, Валгаский район, д. Йыгевесте.

ПОНОМАРЕВ Матвей Иванович, род. 1901, д. Черкасово. Призван в Сов. Армию 1941, Звериноголовское. Связист. Погиб в бою 20.02.42. Похоронен в Смоленской области, с. Желанное.

ПОНОМАРЕВ Михаил Васильевич, род. 1919, д. Черкасово. Призван в Сов. Армию 1941, Звериноголовское. Рядовой, 165 стрелковая дивизия. Был в последнем бою 1.06.42.

ПОНОМАРЕВ Михаил Петрович, род. 1902, д. Черкасово. Призван в Сов. Армию 1941, Звериноголовское. Рядовой. Был в последнем бою 2.05.42 в Крыму.

ПОНОМАРЕВ Никита Васильевич, род. 1902, г. Куртамыш. Призван в Сов. Армию 1941, Куртамыш. Рядовой, 1221 стрелковый полк, 367 стрелковая дивизия. Был в последнем бою 7.01.42.

ПОНОМАРЕВ Николай Агеевич, род. 1918, д. Коновалово. Призван в Сов. Армию 1939, Куртамыш. Ефрейтор. Умер 8.12.42 в госпитале. Похоронен в Воронежской области, д. Верийские Выселки.

ПОНОМАРЕВ Николай Андреевич, род. 1925, д. Черкасово. Призван в Сов. Армию 1944, Звериноголовское. Рядовой, телефонист, 889 стрелковый полк. Погиб в бою 9.08.44. Похоронен в Польше, Пуловский район, д. Лесные Холупы.

ПОНОМАРЕВ Николай Иванович, род. 1915, д. Игнашино. Призван в Сов. Армию 1941, Бакинск. Ст. сержант, воинская часть под номером полевой почты 04576-Н. Был в последнем бою в августе 1942.

ПОНОМАРЕВ Павел Минеевич, род. 1902, д. Вехти. Призван в Сов. Армию 1941, Куртамыш. Сержант. Был в последнем бою в январе 1942, под Москвой.

ПОНОМАРЕВ Петр Алексеевич, род. 1893, д. Кислое. Призван в Сов. Армию 1941, Куртамыш. Интендант, 174 стрелковая дивизия. Был в последнем бою в декабре 1941.

ПОНОМАРЕВ Петр Васильевич, род. 1906, д. Черкасово. Призван в Сов. Армию 1941, Звериноголовское. Рядовой, стрелок. Погиб в бою 23.03.42. Похоронен на кладбище совхоза «Светлана».

ПОНОМАРЕВ Петр Егорович, род. 1902, с. Черкасово. Призван в Сов. Армию 1941, Звериноголовское. Рядовой, стрелок, 878 стрелковый полк, 290 стрелковая дивизия. Погиб в бою 16.10.43. Похоронен в Беларуси, Витебская область, Дубровенский район, северо-восточнее д. Хандоги.

ПОНОМАРЕВ Петр Иванович, род. 1912, с. Ярки. Призван в Сов. Армию 1941, Куртамыш. Рядовой. Был в последнем бою 12.01.43.

ПОНОМАРЕВ Петр Сергеевич, род. 1905, г. Куртамыш. Призван в Сов. Армию, Челябинск. Гв. лейтенант, летчик. Погиб в бою 26.10.44. Похоронен на Украине, г. Харьков.

ПОНОМАРЕВ Платон Кириллович, род. 1924, д. Губаново. Призван в Сов. Армию 1942, Звериноголовское. Рядовой, автоматчик, 58 отдельная стрелковая бригада. Погиб в бою 15.01.44. Похоронен в Новгородской области, Новгородский район, п. Панковка.

ПОНОМАРЕВ Роман Иванович, род. 1915, с. Пепелино. Призван в Сов. Армию 1940, Куртамыш.

Рядовой. Погиб в бою 15.01.45. Похоронен в Польше, д. Осухов.

ПОНОМАРЕВ Спиридон Афонасьевич, род. 1898, д. Губаново. Призван в Сов. Армию 1941, Звериноголовское. Рядовой. Был в последнем бою в сентябре 1942.

ПОНОМАРЕВ Федор Егорович, род. 1913, с. Черкасово. Призван в Сов. Армию 1940, Куртамыш. Рядовой. Был в последнем бою в мае 1945.

ПОНОМАРЕВ Федор Иванович, род. 1902, д. Кислое. Призван в Сов. Армию 1942, Куртамыш. Сержант, командир отделения, 165 стрелковая дивизия, 52 армия. Погиб в бою 5.06.42. Похоронен в Новгородской области, Чудовский район, д. Мясной Бор.

ПОНОМАРЕВ Федор Кузьмич, род. 1926, с. Обанино. Призван в Сов. Армию 1943, Куртамыш. Рядовой. Был в последнем бою в 1943.

ПОНОМАРЕВ Федор Карпович, род. 1900, с. Пепелино. Призван в Сов. Армию 1941, Куртамыш. Рядовой. Был в последнем бою в мае 1942.

ПОНЯВИН Николай Афанасьевич, род. 1906, д. Фроловка. Призван в Сов. Армию 1941, Куртамыш. Рядовой. Был в последнем бою в декабре 1944.

ПОПАДЬИН Андрей Александрович, род. 1907, г. Куртамыш. Призван в Сов. Армию 1941, Куртамыш. Сержант, командир отделения. Погиб в бою 16.01.42. Похоронен в Тверской области, Ржевский район, 2 км юго-западнее д. Толстиково.

ПОПАДЬИН Гавриил Михайлович, род. 1918, д. Таволжанка. Призван в Сов. Армию 1939, Куртамыш. Рядовой. Был в последнем бою в январе 1944.

ПОПКОВ Петр Николаевич, род. 1909, ст. Ивановка Свердловской области. Призван в Сов. Армию 1941, Куртамыш. Рядовой. Полевая передвижная станция 1440, 1227 стрелковый полк. Был в последнем бою в декабре 1941.

ПОПКОВ Степан Иванович, род. 1902, с. Бродоколмак Челябинской области. Призван в Сов. Армию 1942, Куртамыш. Рядовой. Был в последнем бою в августе 1942.

ПОПОВ Александр Алексеевич, род. 1919, д. Кислое. Призван в Сов. Армию 1940, Куртамыш. Мл. сержант, разведчик, 3 армия. Погиб в бою 29.09.43. Похоронен в Смоленской области, Демидовский район, д. Большая Каменка.

ПОПОВ Александр Терентьевич. Призван в Сов. Армию 1941, Куртамыш. Мл. лейтенант. Был в последнем бою в июне 1941.

ПОПОВ Александр Федорович, род. 1924, д. Костылево. Призван в Сов. Армию 1942, Куртамыш. Гв. рядовой, воинская часть под номером полевой почты 18939. Погиб в бою 22.09.43. Похоронен на Украине, Днепропетровская область, Синельниковский район, д. Раевка, могила у детского сада.

ПОПОВ Виталий Алексеевич, род. 1922, г. Куртамыш. Рядовой, 62 отдельная морская строительная бригада. Погиб в бою 12.03.43. Похоронен в Краснодарском крае, ст. Черноярховская.

ПОПОВ Геннадий Филиппович, род. 1916, д. Узково. Призван в Сов. Армию 1936, Куртамыш. Техник-лейтенант, 585 танковый батальон, 3 танковая бригада, 23 танковый корпус. Погиб в бою 25.02.43. Похоронен в г. Луганске, Украина.

ПОПОВ Григорий Афонасьевич, род. 1903, д. Узково. Призван в Сов. Армию 1941, Куртамыш. Рядовой, стрелок, 110 стрелковая

дивизия. Погиб в бою 7.03.44. Похоронен в Смоленской области, Темкинский район, у д. Братки.

ПОПОВ Григорий Васильевич, род. с. Прорыв. Призван в Сов. Армию 1941, Куртамыш. Рядовой. Погиб в бою в октябре 1941.

ПОПОВ Григорий Дмитриевич, род. 1905, с. Березово. Призван в Сов. Армию 1941, Звериноголовское. Рядовой. Был в последнем бою в 1941.

ПОПОВ Дмитрий Григорьевич, род. 1900, д. Узково. Призван в Сов. Армию 1941, Куртамыш. Рядовой. Был в последнем бою в январе 1942.

ПОПОВ Дмитрий Кузьмич, род. 1926, д. Озерное. Призван в Сов. Армию 1943, Звериноголовское. Рядовой, 13 запасной стрелковый полк. Погиб в бою в марте 1945. Похоронен в Венгрии.

ПОПОВ Ефим Павлович, род. 1908, д. Калиновка. Призван в Сов. Армию 1941, Куртамыш. Рядовой, стрелок, 1074 стрелковый полк, 314 стрелковая дивизия. Погиб в бою 27.01.44. Похоронен в Ленинградской области, д. Большие Губаницы.

ПОПОВ Иван Васильевич, род. 1907, д. Таволжанка. Призван в Сов. Армию 1942, Куртамыш. Рядовой, стрелок, 1037 стрелковый полк. Погиб в бою 3.03.44. Похоронен в Петровском районе Кировоградской области, Украина.

ПОПОВ Иван Степанович, род. 1910, с. Озерное. Призван в Сов. Армию 1941, Звериноголовское. Лейтенант, командир взвода, 25 гв. кавалерийский корпус, 6 кавалерийская дивизия. Погиб в бою 28.03.43. Похоронен в Воронежской области, д. Замошье.

ПОПОВ Маркел Осипович, род. 1913, с. Белое. Призван в Сов. Армию 1941, Звериноголовское. Рядовой. Был в последнем бою в сентябре 1941.

ПОПОВ Михаил Иванович, род. 1901, с. Нижнее. Призван в Сов. Армию 1942, Куртамыш. Рядовой. Был в последнем бою 17.05.42.

ПОПОВ Михаил Терентьевич, род. 1904, с. Озерное. Призван в Сов. Армию 1941, Звериноголовское. Рядовой. Был в последнем бою в мае 1942.

ПОПОВ Михаил Федорович, род. 1910, с. Озерное. Призван в Сов. Армию 1941, Звериноголовское. Рядовой, 39 армия. Был в последнем бою 5.02.42.

ПОПОВ Нестер Игнатьевич, род. д. Бугровое. Призван в Сов. Армию 1941, Звериноголовское. Старшина, 284 санитарный батальоа, 233 стрелковая дивизия. Погиб в бою 4.10.44. Похоронен в Югославии, г. Кладово, центральный парк.

ПОПОВ Николай Васильевич, род. 1923, г. Куртамыш. Призван в Сов. Армию 1941, Звериноголовское. Сержант, автоматчик, 180 танковая бригада. Погиб в бою 8.07.43. Похоронен в Курской области, Обоянский район, с. Красная Поляна.

ПОПОВ Николай Егорович, род. 1922. Призван в Сов. Армию 1941, Звериноголовское. Рядовой, 32 лыжный полк. Был в последнем бою в 1942 в Тверской области.

ПОПОВ Николай Ильич, род. г. Куртамыш. Призван в Сов. Армию 1941, Куртамыш. Рядовой. Погиб в бою 14.11.42. Похоронен в Ярославской области, Первомайский район, д. Матвеево.

ПОПОВ Никифор Николаевич, род. 1905, с. Озерное. Призван в Сов. Армию 1941, Звериноголовское. Рядовой. Был в последнем бою в январе 1942.

ПОПОВ Павел Степанович, род. 1907, с. Озерное. Призван в Сов. Армию 1941, Звериноголовское. Рядовой. Был в последнем бою в октябре 1941.

ПОПОВ Парфен Кузьмич, род. 1918, д. Кислое. Призван в Сов. Армию 1941, Куртамыш. Сержант, стрелок, 1172 стрелковый полк, 348 стрелковая дивизия. Погиб в бою в Городищенском районе Волгоградской области.

ПОПОВ Петр Максимович, род. 1914, с. Березово. Призван в Сов. Армию 1941, Звериноголовское. Рядовой. Был в последнем бою в июне 1942.

ПОПОВ Степан Данилович, род. 1904, д. Кислое. Призван в Сов. Армию 1941, Куртамыш. Рядовой, стрелок, 930 стрелковый полк, 256 стрелковая дивизия. Погиб в бою 23.01.44. Похоронен в Новгородской области, д. Большое Вишенье.

ПОПОВ Степан Егорович, род. 1914. Призван в Сов. Армию 1941, Звериноголовское. Был в последнем бою в феврале 1942.

ПОПОВ Федор Иванович, род. 1899, с. Костылево. Призван в Сов. Армию 1942, Куртамыш. Рядовой, командир отделения, 744 стрелковый полк, 149 стрелковая дивизия. Погиб в бою 12.03. 42. Похоронен в д. Анновка Луганской области, Украина.

ПОПОВ Федор Иванович, род. 1908, с. Обанино. Призван в Сов. Армию 1941, Куртамыш. Рядовой. Умер в августе 1941 в эвакогоспитале № 1859. Похоронен в г. Верхний Пассад.

ПОПОВ Федор Лукич, род. 1907, с. Песьяное. Призван в Сов. Армию 1941, Куртамыш. Рядовой. Был в последнем бою в декабре 1941.

ПОПУЛОВ Александр Иосифович, род. 1925, с. Закоулово. Призван в Сов. Армию 1943, Куртамыш. Сержант. Погиб в бою 1.06.44. Похоронен в Румынии.

ПОПУЛОВ Александр Михайлович, род. 1925, д. Ярки. Призван в Сов. Армию 1943. Куртамыш. Рядовой. Был в последнем бою в августе 1943.

ПОПУЛОВ Александр Семенович, род. 1907, д. Белое. Призван в Сов. Армию 1941, Звериноголовское. Рядовой. Был в последнем бою в ноябре 1941.

ПОПУЛОВ Афанасий Павлович, род. 1893, с. Каминка. Призван в Сов. Армию 1941, Звериноголовское. Рядовой, повозочный, 608 артиллерийский полк, 165 стрелковая дивизия. Погиб в бою. Похоронен в Псковской области, д. Полешево.

ПОПУЛОВ Виктор Константинович, род. 1915, с. Каминка. Призван в Сов. Армию 1941, Куртамыш. Сержант. Был в последнем бою в сентябре 1941.

ПОПУЛОВ Иван Осипович, род. 1920, с. Закоулово. Призван в Сов. Армию 1940, Куртамыш. Рядовой. Был в последнем бою в октябре 1941.

ПОПУЛОВ Иосиф Яковлевич, род. 1902, с. Каминка. Призван в Сов. Армию 1941, Звериноголовское. Рядовой, 102 стрелковый полк, 327 стрелковая дивизия. Погиб в бою 29.08.42. Похоронен в Ленинградской области, д. Вороново.

ПОПУЛОВ Николай Иосифович, род. 1925, д. Бугровое. Призван в Сов. Армию 1943, Звериноголовское. Гв. мл. сержант, зам. командира отделения. Погиб в бою 29.07.44. Похоронен на Украине, Львовская область, с. Нуцце.

ПОПУЛОВ Тимофей Григорьевич, род. 1899, с. Обанино. Призван в Сов. Армию 1942, Куртамыш. Рядовой. Был в последнем бою в октябре 1942.

ПОРТЯНСКИЙ Наум Григорьевич, род. 1901, д. Каменка Кировоградской области. Призван в Сов. Армию, Куртамыш. Рядовой, повар, 113 стрелковый полк, 32 стрелковая дивизия. Погиб в бою 4.10.43. Похоронен в Смоленской области, Руднянский район, д. Центнеровка.

ПОРЯДИН Борис Петрович, род. 1926, г. Куртамыш. Призван в Сов. Армию 1943, Куртамыш. Ст. сержант. Погиб в бою 21.01.45. Похоронен в Калининградской области.

ПОСПЕЛОВ Александр Петрович, род. г. Куртамыш. Призван в Сов. Армию 1941, Куртамыш. Рядовой. Был в последнем бою в 1941.

ПОСПЕЛОВ Геннадий Иванович, род. 1918, д. Орлово. Призван в Сов. Армию 1940, Куртамыш. Рядовой. Был в последнем бою в августе 1941.

ПОСПЕЛОВ Иван Дмитриевич, род. д. Орлово. Призван в Сов. Армию 1941, Куртамыш. Рядовой, 247 стрелковый полк. Погиб в бою в 1941. Похоронен в Карелии, Сегежский район, ст. Раменцы.

ПОСПЕЛОВ Михаил Федорович, род. д. Рясово. Призван в Сов. Армию, Куртамыш. Мл. сержант. Погиб в 1944. Похоронен на Украине, Черкасская область, Лысянский район, с. Рубаный Мост.

ПОСПЕЛОВ Михаил Филиппович, род. 1919, г. Куртамыш. Призван в Сов. Армию 1941, Куртамыш. Мл. сержант, командир отделения разведки, 655 артиллерийский полк. Погиб в бою 4.12.43. Похоронен в Беларуси, Могилевская область, Чаусский район, д. Петуховка.

ПОСПЕЛОВ Николай Федорович, род. 1921, д. Орлово. Призван в Сов. Армию 1941, Куртамыш. Рядовой, стрелок, воинская часть под номером полевой почты 9666. Был в последнем бою в декабре 1943.

ПОСПЕЛОВ Федор Михайлович, род. д. Черноборье. Призван в Сов. Армию 1941, Куртамыш. Рядовой, воинская часть под номером полевой почты 44608. Погиб в бою 2.03.44. Похоронен в Псковской области, Пустошкинский район, д. Алушково.

ПОСТОВАЛОВ Абрам Иосифович, род. 1923, д. Язево. Призван в Сов. Армию 1941, Куртамыш. Рядовой, 159 стрелковый полк. Погиб в бою 18.07.42. Похоронен в Новгородской области, Старорусский район, д. Залучье.

ПОСТОВАЛОВ Александр Иванович, род. 1924. Призван в Сов. Армию 1943, Звериноголовское. Рядовой. Был в последнем бою в 1943.

ПОСТОВАЛОВ Алексей Павлович, род. 1922, г. Куртамыш. Призван в Сов. Армию 1941, Куртамыш. Мл. лейтенант, командир взвода, 95 стрелковый взвод, 31 стрелковая дивизия. Погиб в бою 11.07.42. Похоронен в Смоленской области, Духовщинский район, д. Слободка.

ПОСТОВАЛОВ Аркадий Афонасьевич, род. 1912, г. Куртамыш. Призван в Сов. Армию 1941, Куртамыш. Рядовой, стрелок, 914 стрелковый полк, 266 стрелковая дивизия. Умер 22.03.42 в госпитале № 265. Похоронен в Тверской области, Старицкий район, д. Лебедево.

ПОСТОВАЛОВ Артем Дмитриевич, род. 1907, г. Куртамыш. Призван в Сов. Армию 1941, Куртамыш. Рядовой, повар, 114 стрелковый полк, 37 стрелковая дивизия. Погиб в бою 13.09.43. Похоронен на Украине, Сумская область, Шосткинский район, д. Кутлаевка.

ПОСТОВАЛОВ Афонасий Михайлович, род. 1902, д. Язево.

Призван в Сов. Армию 1941, Куртамыш. Рядовой, стрелок, 82 стрелковая дивизия. Погиб в бою 5.08.42. Похоронен в Тверской области, д. Васильевское.

ПОСТОВАЛОВ Гавриил Иванович, род. 1902, д. Язево. Призван в Сов. Армию 1941, Куртамыш. Рядовой, 1221 стрелковый полк, 367 стрелковая дивизия. Был в последнем бою 8.01.42 в районе 14 разъезда Кировской железной дороги, Карелия.

ПОСТОВАЛОВ Григорий Архипович, род. 1915, д. Язево. Призван в Сов. Армию 1942, Куртамыш. Рядовой. Был в последнем бою в сентябре 1942.

ПОСТОВАЛОВ Иван Алексеевич, род. 1915, д. Язево. Призван в Сов. Армию 1940, Куртамыш. Рядовой. Был в последнем бою в феврале 1942.

ПОСТОВАЛОВ Иван Андреевич, род. 1905, с. Обанино. Призван в Сов. Армию 1941, Куртамыш. Рядовой. Умер 15.09.44 в госпитале.

ПОСТОВАЛОВ Иван Дмитриевич, род. 1907, г. Куртамыш. Призван в Сов. Армию 1941, Куртамыш. Рядовой, стрелок, 108 гв. стрелковый полк, 36 гв. стрелковая дивизия. Был в последнем бою в августе 1942.

ПОСТОВАЛОВ Иван Яковлевич, род. 1920, г. Куртамыш. Призван в Сов. Армию 1941, Куртамыш. Рядовой, шофер, 210 гаубичный артиллерийский полк, 9 гв. стрелковая дивизия. Погиб в бою 28.11.41. Похоронен в Московской области, Истринский район, с. Нефедьево.

ПОСТОВАЛОВ Игнатий Дмитриевич, род. 1903, д. Язево. Призван в Сов. Армию 1942, Куртамыш. Был в последнем бою в июле 1942.

ПОСТОВАЛОВ Илья Федорович, род. д. Язево. Призван в Сов. Армию 1941, Куртамыш. Рядовой, 365 стрелковый полк. Погиб в бою 28.11.42. Похоронен в Волгоградской области, с. Суровикино.

ПОСТОВАЛОВ Мирон Дмитриевич, род. 1909, д. Кислое. Призван в Сов. Армию 1941, Куртамыш. Рядовой. Был в последнем бою в сентябре 1941.

ПОСТОВАЛОВ Михаил Иванович, род. 1909. Призван в Сов. Армию 1941. Рядовой, стрелок. Погиб в бою в 1942 под Москвой.

ПОСТОВАЛОВ Никита Степанович, род. 1906, д. Кислое. Призван в Сов. Армию 1941, Куртамыш. Рядовой, стрелок. Был в последнем бою в марте 1943.

ПОСТОВАЛОВ Николай Николаевич, род. 1918, д. Язево. Призван в Сов. Армию 1941, Куртамыш. Рядовой, 16 механизированный стрелковый полк. Был в последнем бою 17.01.42 в районе с. Ржавчик.

ПОСТОВАЛОВ Петр Максимович, род. 1908, д Язево. Призван в Сов. Армию 1941, Куртамыш. Рядовой. Был в последнем бою в декабре 1941.

ПОСТОВАЛОВ Петр Филиппович, род. 1897, д. Язево. Призван в Сов. Армию, Куртамыш. Рядовой. Погиб в бою 20.05.42. Похоронен в Новгородской области, Валдайский район, д. Сухая Нива.

ПОСТОВАЛОВ Тимофей Иванович, род. 1914, д. Язево. Призван в Сов. Армию 1941, Куртамыш. Рядовой. Был в последнем бою в январе 1942.

ПОТАПОВ Алексей Михайлович, род. 1925, с. Прорыв. Призван в Сов. Армию 1941, Звериноголовское. Рядовой, минометчик, 15 гв. танковый батальон. Умер 24.05.44 в эвакогоспитале № 1857. Похоронен в Смоленской облас-

ти, Рославльский район, п. Козловка.

ПОТАПОВ И. В., род. 1907, с. Прорыв. Призван в Сов. Армию 1941, Звериноголовское. Рядовой, 1225 стрелковый полк, 369 стрелковая дивизия. Был в последнем бою в 1942.

ПОТАПОВ Иван Тихонович, род. 1919, д. Никольское. Призван в Сов. Армию 1939, Куртамыш. Рядовой. Был в последнем бою в августе 1943.

ПОТАПОВ Илья Васильевич, род. 1922, г. Куртамыш. Призван в Сов. Армию 1941, Куртамыш. Рядовой, стрелок, 613 стрелковый полк. 91 стрелковая дивизия. Погиб в бою 21.10.43. Похоронен на Украине, Запорожская область, г. Мелитополь.

ПОТАПОВ Илья Максимович, род. 1922, д. Никольское. Призван в Сов. Армию 1941, Куртамыш. Ст. сержант, 23 танковый батальон. Умер 16.05.45 в эвакогоспитале № 654. Похоронен в Калининградской области, п. Бартенштайн, общегоспитальное кладбище, могила № 47.

ПОТАПОВ Михаил Гаврилович. Призван в Сов. Армию 1942, Куртамыш. Ефрейтор. Погиб в бою 7.05.45. Похоронен в Германии, г. Ротенбург.

ПОТАПОВ Сергей Петрович, род. 1909, с. Прорыв. Призван в Сов. Армию 1941, Звериноголовское. Рядовой. Был в последнем бою в мае 1942.

ПОТАПОВ Федор Степанович, род. 1920, д. Никольское. Призван в Сов. Армию 1941, Куртамыш. Лейтенант, командир стрелкового взвода, 41 мотострелковый полк. Был в последнем бою в 1941.

ПОТСЕПП Николай Антонович, род. 1921, д. Донки. Призван в Сов. Армию, Звериноголовское. Мл. сержант, 249 стрелковая дивизия. Погиб в бою 7.10.44. Похоронен в Эстонии, южнее местечка Томбур, братская могила № 6.

ПОЧЕКАЕВ Иван Николаевич, род. 1909, с. Пресногорьковское Карагандинской области. Призван в Сов. Армию 1941, Куртамыш. Рядовой, воинская часть под номером полевой почты 301. Был в последнем бою в марте 1942.

ПРЕДЕИН Петр Николаевич, род. 1906, с. Черкасово. Призван в Сов. Армию 1941, Куртамыш. Рядовой, стрелок, 1086 стрелковый полк, 323 стрелковая дивизия. Погиб в бою 25.07.44.

ПРЕДЕИН Сергей Иванович, род. 1914, г. Куртамыш. Призван в Сов. Армию 1941, Куртамыш. Рядовой. Был в последнем бою в ноябре 1941.

ПРЕДЕИН Степан Иванович, род. 1902, д. Черкасово. Призван в Сов. Армию 1941, Куртамыш. Рядовой, стрелок. Был в последнем бою в январе 1942.

ПРЕСНЯКОВ Алексей Гаврилович, род. 1906, д. Кузьминовка. Призван в Сов. Армию 1942, Куртамыш. Рядовой. Был в последнем бою в апреле 1945.

ПРЕСНЯКОВ Егор Фролович, род. 1922, д. Кузьминовка. Призван в Сов. Армию 1941, Куртамыш. Гв. рядовой, минометчик, 7 гв. стрелковый полк, 2 гв. стрелковая дивизия. Погиб в бою 9.08.43. Похоронен в Орловской области, д. Бельдяшки.

ПРИДАННИКОВ Павел Александрович, род. д. Стрижево. Призван в Сов. Армию, Куртамыш. Гв. рядовой. Погиб в бою 1.08.43. Похоронен на Украине, Донецкая область, Снежненский район, с. Малая Петровка.

ПРИСЯЖНЫХ Калистрат Тихонович, род. 1910. Призван в Сов. Армию 1941, Куртамыш. Рядо-

вой, стрелок, 325 стрелковый батальон. Умер в госпитале 6.06.42. Похоронен в г. Санкт-Петербурге, Пискеревское кладбище.

ПРИТЧИН Александр Ильич, род. 1912, с. Межборка. Призван в Сов. Армию 1941, Куртамыш. Рядовой. Был в последнем бою в сентябре 1941.

ПРИТЧИН Иван Степанович, род. 1907, д. Птичье. Призван в Сов. Армию 1941, Куртамыш. Рядовой, 1227 стрелковый полк. Был в последнем бою в ноябре 1941.

ПРИХОДЧЕНКО Афонасий Яковлевич, род. 1903, с. Богдановка Пресновского района, Северо-Казахстанской области. Призван в Сов. Армию 1941, Куртамыш. Рядовой. Был в последнем бою в июле 1942.

ПРИХОДЧЕНКО Петр Петрович, род. 1903, с. Богдановка Пресновского района Северо-Казахстанской области. Призван в Сов. Армию 1941, Куртамыш. Рядовой. Был в последнем бою в ноябре 1942.

ПРОКОПЧУК Адам Архипович, род. 1920, с. Березово. Призван в Сов. Армию 1940, Куртамыш. Командир подразделения № 16, воинская часть под номером полевой почты 135. Был в последнем бою в июне 1941.

ПРОКОПЧУК Степан Архипович, род. 1918, с. Березово. Призван в Сов. Армию 1941, Куртамыш. Рядовой. Был в последнем бою в июле 1941.

ПРОКОПЬЕВ Абросим Ипполитович, род. 1903. Призван в Сов. Армию, Куртамыш. Рядовой. 82 стрелковая дивизия. Погиб в бою 7.09.42 в Смоленской области, д. Керимкино.

ПРОКОПЬЕВ Василий Прокопьевич, род. 1901, с. Песьяное. Призван в Сов. Армию 1941, Куртамыш. Рядовой, стрелок, 1225 стрелковый полк, 369 стрелковая дивизия. Погиб в бою 29.12.41. Похоронен в Тверской области, Старицкий район, д. Нестеровка.

ПРОКОПЬЕВ Иван Ильич, род. 1908, с. Сосновка. Призван в Сов. Армию 1941, Куртамыш. Сержант, полевая передвижная станция 1550, минометная рота. Был в последнем бою в июле 1942.

ПРОКОПЬЕВ Тихон Архипович, род. 1920, с. Лебяжье. Призван в Сов. Армию 1940, Куртамыш. Рядовой. Был в последнем бою в декабре 1941.

ПРОКОПЬЕВ Филипп Степанович, род. 1920, с. Сосновка. Призван в Сов. Армию 1940, Куртамыш. Мл. лейтенант. Погиб в бою 3.02.45. Похоронен в Польше, г. Познань, ул. Буда-Штрассе.

ПРОТАСОВ Игнат Алексеевич, род. 1911, с. Головино Вологодской области. Призван в Сов. Армию, Куртамыш. Гв. ст. сержант, 141 гв. стрелковый полк, 46 гв. стрелковая дивизия. Погиб в бою 3.08.44. Похоронен в Литве, Расейняйский район, д. Станимки.

ПРОХАЧЕВ Василий Иванович, род. 1918. Призван в Сов. Армию 1941, Куртамыш. Лейтенант. Был в последнем бою в 1942.

ПРЯХИН Василий Никитич, род. 1902, г. Куртамыш. Призван в Сов. Армию 1941, Куртамыш. Рядовой, стрелок. Погиб в бою 10.08.43. Похоронен на Украине, Полтавская область, Гадячский район, д. Юрьевка.

ПТИЦИН Александр Прокопьевич, род. 1924, д. Белое. Призван в Сов. Армию 1941, Звериноголовское. Ст. сержант, 1018 зенитный артиллерийский полк. Погиб в бою 20.01.45. Похоронен в Польше, с. Мостки.

ПТИЦИН Андрей Васильевич, род. 1917, д. Белое. Призван в Сов. Армию 1941, Куртамыш. Был

в последнем бою в сентябре 1941.

ПТИЦИН Андрей Петрович, род. 1916, с. Бугровое. Призван в Сов. Армию 1941, Звериноголовское. Сержант. Был в последнем бою в апреле 1941.

ПТИЦИН Анфим Васильевич, род. 1907, с. Белое. Призван в Сов. Армию 1941, Звериноголовское. Рядовой, стрелок, 1178 стрелковый полк, 350 стрелковая дивизия. Погиб в бою 1.01.44. Похоронен на Украине, Житомирская область, с. Старошейка.

ПТИЦИН Георгий Петрович, род. 1901, с. Бугровое. Призван в Сов. Армию 1941, Звериноголовское. Рядовой. Был в последнем бою в марте 1942.

ПТИЦИН Григорий Гаврилович, род. 1906, д. Коновалово. Призван в Сов. Армию 1941, Куртамыш. Ст. сержант. Был в последнем бою 23.02.42.

ПТИЦИН Григорий Савельевич, род. 1923, д. Коновалово. Призван в Сов. Армию 1942, Куртамыш Гв. рядовой, 59 гв. стрелковый полк, 21 гв. стрелковая дивизия. Погиб в бою 12.01.44. Похоронен в Псковской области, Невельский район, д. Бойково.

ПТИЦИН Иван Егорович, род. 1907, д. Белое. Призван в Сов. Армию 1941, Звериноголовское. Сержант. Был в последнем бою в декабре 1941.

ПТИЦИН Иван Савельевич, род. 1914, д. Коновалово. Призван в Сов. Армию 1941. Куртамыш. Рядовой. стрелок, 231 стрелковый полк. 39 армия. Погиб в бою 19.09.44. Похоронен в Литве, Расейняйский район, д. Сухуришки.

ПТИЦИН Игнатий Васильевич, род. 1914, с. Белое. Призван в Сов. Армию 1941, Звериноголовское. Рядовой. Был в последнем бою в 1941.

ПТИЦИН Константин Андреевич, род. 1915, с. Белое. Призван в Сов. Армию 1941, Звериноголовское. Рядовой, воинская часть под номером полевой почты 871. Был в последнем бою в ноябре 1942.

ПТИЦИН Митрофан Петрович, род. 1911, с. Бугровое. Призван в Сов. Армию 1941, Звериноголовское. Рядовой, воинская часть под номером полевой почты 27. Был в последнем бою в январе 1943.

ПТИЦИН Николай Васильевич, род. 1900, с. Белое. Призван в Сов. Армию 1941, Звериноголовское. Рядовой. Был в последнем бою в марте 1942.

ПТИЦИН Прокопий Васильевич, род. 1913, с. Белое. Призван в Сов. Армию 1941, Звериноголовское. Рядовой. Был в последнем бою в 1941.

ПТИЦИН Станислав Парфирьевич, род. 1926, с. Белое. Призван в Сов. Армию 1944, Звериноголовское. Рядовой. стрелок. 216 стрелковый полк. 76 стрелковая дивизия. Умер 6.04.45 в передвижном полевом госпитале № 767. Похоронен в Польше, Зольдинское воеводство.

ПУДОВ Ефим Иванович, род. 1910, с. Каминка. Призван в Сов. Армию, Звериноголовское. Рядовой, сапер 900 саперный батальон 3 танковый корпус. Погиб в бою 3.08.44. Похоронен в Польше, г. Воломин.

ПУДОВКИН Василий Иванович, род. 1925, с. Пушкино. Призван в Сов. Армию 1943. Куртамыш. Мл. лейтенант, командир взвода. 194 стрелковая дивизия. Погиб в бою 5.05.45. Похоронен в Калининградской области.

ПУДОВКИН Петр Васильевич, род. 1918, д. Кузьминовка. Призван в Сов. Армию 1941, Куртамыш. Рядовой. Был в последнем бою в январе 1942.

ПУСТООЗЕРОВ Дмитрий Михайлович, род. 1911, д. Толстоветретино. Призван в Сов. Армию, Куртамыш. Был в последнем бою 15.08.42.

ПУСТООЗЕРОВ Федор Николаевич, род. 1907, д. Колесо. Призван в Сов. Армию 1941, Куртамыш. Рядовой, стрелок, 16 танковая бригада. Погиб в бою 22.10.41. Похоронен в Ленинградской области.

ПУТКОВ Иван Иванович, род. 1915, д. Кузьминовка. Призван в Сов. Армию 1941, Куртамыш. Ст. сержант, командир отделения. Был в последнем бою 31.07.43.

ПУШИН Михаил Петрович, род. 1918, д. Колесо. Призван в Сов. Армию 1941, Куртамыш. Рядовой. Был в последнем бою в 1941.

ПУШКОВ Ханзя Филиппович, род. 1915, с. Березово. Призван в Сов. Армию, Звериноголовское. Рядовой. 309 гв. стрелковый полк, 109 гв. стрелковая дивизия. Умер в госпитале 11.10.44. Похоронен в Югославии, с. Омолица, гражданское кладбище.

ПЧЕЛИНЦЕВ Петр Николаевич, род. 1911, г. Куртамыш. Призван в Сов. Армию 1941, Куртамыш Рядовой. Был в последнем бою в декабре 1941.

ПШЕНИЦЫН Михаил Иосифович, род. 1913, д. Фроловка. Призван в Сов. Армию 1941, Куртамыш. Рядовой. Был в последнем бою в мае 1944.

ПШЕНИЦЫН Федор Иванович, род. 1926, с. Рыбное. Призван в Сов. Армию 1943, Куртамыш. Рядовой. Был в последнем бою в ноябре 1944.

ПЫЛЬНИК Николай Афонасьевич, род. 1898, д. Адамовка. Призван в Сов. Армию 1941, Куртамыш. Рядовой, стрелок, 751 стрелковый полк. Умер 30.08.42 в эвакогоспитале № 1550. Похоронен в г. Кировобад, Азербайджан.

ПЬЯНКОВ Василий Александрович. Призван в Сов. Армию, Куртамыш. Был в последнем бою 3.03.42.

ПЬЯНКОВ Василий Гаврилович, род. 1901, с. Костылево. Призван в Сов. Армию 1941, Куртамыш. Рядовой. Был в последнем бою в июле 1942.

ПЬЯНКОВ Иван Андрианович, род. 1919, с. Березово. Призван в Сов. Армию 1941, Звериноголовское. Ст. сержант. Был в последнем бою в ноябре 1941.

ПЬЯНКОВ Иван Гаврилович, род. 1922, с. Костылево. Призван в Сов. Армию 1941, Куртамыш. Ст. лейтенант, командир роты, 177 гв. стрелковая дивизия. Умер в госпитале № 4169. Похоронен на Украине. Одесская область, Фрунзовский район, с. Павловка, сельское кладбище.

ПЬЯНКОВ Лазарь Иванович, род. 1911. Призван в Сов. Армию 1941. Куртамыш. Рядовой. Был в последнем бою в 1941.

ПЬЯНКОВ Петр Андрианович, род. 1921, с. Березово. Призван в Сов. Армию 1941, Звериноголовское. Рядовой, воинская часть под номером полевой почты 71. Был в последнем бою в ноябре 1941.

ПЯТЕРИКОВ Александр Михайлович, род. 1906, г. Куртамыш. Призван в Сов. Армию 1941. Куртамыш. Рядовой, стрелок. Был в последнем бою в октябре 1941.

ПЯТЕРИКОВ Николай Иванович, род. 1908, г. Куртамыш. Призван в Сов. Армию 1941, Куртамыш. Рядовой. Был в последнем бою в октябре 1941.

ПЯТКОВ Василий Степанович, род. 1916, с. Косулино. Призван в Сов. Армию 1942, Куртамыш. Рядовой, 5 почтовый ящик. Был в последнем бою в сентябре 1942.

ПЯТКОВ Гавриил Егорович, род. 1924, г. Куртамыш. Призван

в Сов. Армию 1942, Куртамыш. Рядовой, 932 стрелковый полк. Погиб в бою 27.01.43. Похоронен в г. Волгограде.

ПЯТКОВ Григорий Михайлович, род. 1916, д. Гавриловка. Призван в Сов. Армию 1941, Куртамыш. Ст. лейтенант, 926 стрелковый полк, 250 стрелковая дивизия. Умер в январе 1945 в передвижном госпитале № 2529.

ПЯТКОВ Иван Васильевич, род. 1906. Призван в Сов. Армию 1941, Куртамыш. Рядовой, тракторист, 238 механизированный полк. Погиб в бою 13.03.43. Похоронен в д. Красный Бор.

ПЯТКОВ Кузьма Емельянович, род. 1925, с. Чистое. Призван в Сов. Армию 1941, Куртамыш. Гв. стрелок, 12 гв. механизированная бригада. Погиб в бою 04.12.43. Похоронен на Украине, Кировоградская область, с. Иванцы.

ПЯТКОВ Макар Михайлович, род. 1909, г. Куртамыш. Призван в Сов. Армию, Куртамыш. Рядовой, стрелок, 1223 стрелковый полк. Погиб в бою 28.12.41. Похоронен в Тверской области, д. Овсяниково.

ПЯТЫХ Агафон, род. 1900, д. Таволжанка. Призван в Сов. Армию 1941, Куртамыш. Рядовой, стрелок, 1221 стрелковый полк. 367 стрелковая дивизия. Погиб в бою 3.01.42. Похоронен в Карелии Медвежьегорский район.

ПЯТЫХ Василий Яковлевич, род. 1906, д. Таволжанка. Призван в Сов. Армию 1941, Куртамыш. Рядовой. Был в последнем бою в феврале 1942.

ПЯТЫХ Дмитрий Прокопьевич, род. 1916, д. Таволжанка. Призван в Сов. Армию 1941, Куртамыш. Рядовой. Умер в госпитале 17.02.42. Похоронен в г. Москве.

ПЯТЫХ Евлампий Прокопьевич, род. 1907, д. Таволжанка. Призван в Сов. Армию 1941, Куртамыш. Был в последнем бою в 1941.

ПЯТЫХ Иван Васильевич, род. 1906, д. Таволжанка. Призван в Сов. Армию 1943, Куртамыш. Ефрейтор. 161 стрелковый полк. Погиб в бою 23.04.45 в Калининградской области.

ПЯТЫХ Павел Устинович. Призван в Сов. Армию 1941, Куртамыш. Рядовой. Был в последнем бою в марте 1942.

ПЯТЫХ Петр Устинович, род. 1900, д. Таволжанка. Призван в Сов. Армию 1941, Куртамыш. Рядовой, полевая передвижная станция 1440, 929 артиллерийский полк. Был в последнем бою в январе 1942.

ПЯТЫХ Яков Григорьевич, род. д. Таволжанка. Рядовой. Был в последнем бою 5.04.42.

— Р —

РАДИОНОВ Афонасий Федорович, род. 1918, д. Язево. Призван в Сов. Армию 1941, Куртамыш. Рядовой. Был в последнем бою в 1941.

РАДЫГИН Алексей Григорьевич. род. 1907. г. Куртамыш. Призван в Сов. Армию 1941, Куртамыш. Мл. лейтенант, 25 стрелковый полк 923 стрелковая дивизия. Погиб в бою 17.12.42. Похоронен в Тверской области, Зубцовский район, д. Ведерниково.

РАДЫГИН Владимир Степанович, род 1913, г. Куртамыш. Призван в Сов. Армию 1941, Куртамыш. Рядовой, 117 танковая

бригада. Погиб в бою 19.07.42. Похоронен в Новгородской области, Парфинский район, с. Новая Деревня, воинское захоронение.

РАДЫГИН Михаил Филиппович, род. с. Пепелино. Призван в Сов. Армию 1941, Куртемыш. Ст. лейтенант, 280 стрелковый полк. Погиб в бою 28.11.42. Похоронен в Тверской области, Бельский район, д. Загорье.

РАЕВСКИЙ Василий Климович, род. 1923, г. Куртамыш. Призван в Сов. Армию 1942 Куртамыш. Рядовой, стрелок, 20 гв. стрелковый полк, 7 гв. стрелковая дивизия. Погиб в бою 18.07.42. Похоронен в Новгородской области, Старорусский район, д. В. Село.

РАЗДРОКОВ Александр Васильевич, род. 1905, с. Костылево. Призван в Сов. Армию 1941, Куртамыш. Рядовой. Был в последнем бою 27.08.41.

РАЗДРОКОВ Алексей Павлович, род. 1909, д. Вехти. Призван в Сов. Армию 1942, Куртамыш. Гв. сержант, 20 гв. стрелковый полк. Погиб в бою 26.02.42. Похоронен в Новгородской области. Старорусский район, д. Рахлицы, воинское захоронение.

РАЗДРОКОВ Иван Петрович, род. 1901, д. Вехти. Призван в Сов. Армию 1941, Куртамыш. Рядовой. Сапер, 174 стрелковый батальон. Умер 20.05.43 в эвакогоспитале № 700. Похоронен в Новгородской области. Парфинский район, д. Конюхово, воинское захоронение.

РАЗДРОКОВ Павел Григорьевич, род. 1899, д. Вехти. Призван в Сов. Армию 1942, Куртамыш. Рядовой, стрелок, 865 стрелковый полк, 271 стрелковая дивизия. Погиб в бою 17.07.43. Похоронен в Ростовской области, Куйбышевский район, с. Русское, могила № 41.

РАЗДРОКОВ Петр Петрович, род. 1903, г. Куртамыш. Призван в Сов. Армию 1941, Куртамыш. Рядовой, связист, 480 полк. Умер в 1942 в эвакогоспитале № 3415. Похоронен в Ленинградской области, г. Луга.

РАЗДРОКОВ Яков Григорьевич, род. 1905, д. Вехти. Призван в Сов. Армию 1941, Куртамыш. Рядовой. Погиб в бою 17.07.43. Похоронен в Ростовской области, Куйбышевский район, с. Русское, братская могила № 47.

РАЗУМОВ Алексей Семенович, род. 1926, с. Нижнее. Призван в Сов. Армию 1943. Куртамыш. Рядовой, стрелок, 952 стрелковый полк. 268 стрелковая дивизия. Погиб в бою 3.07.44. Похоронен в Карелии, 1,5 км южнее пос. Хакялл.

РАИСОВ Сейклимаяен, род. 1925, д. Оркалыга, Северо-Казахстанской области. Призван в Сов. Армию 1942, Куртамыш. Рядовой. Был в последнем бою в 1942

РАКОВ Константин Андреевич, род. 1909, г. Куртамыш. Призван в Сов. Армию 1941, Куртамыш. Рядовой, командир расчета, 1314 стрелковый полк, 17 стрелковая дивизия. Погиб в бою 17.01.43. Похоронен в Смоленской области, Темкинский район, с. Безменово.

РАССКАЗОВ Федор Тимофеевич, род. 1911, с. Маслово. Призван в Сов. Армию 1941, Куртамыш. Рядовой, стрелок, 661 стрелковый полк, 200 стрелковая дивизия, 11 армия. Погиб в бою 28.09.42. Похоронен в Новгородской области Старорусский район, д. Поддубье.

РАССОХИН Семен Николаевич, род. 1913, г. Вятка. Призван в Сов. Армию 1943, Звериноголовское. Рядовой. Был в последнем бою 28.08.43. Похоронен на Украине, Харьковская область, с. Буды.

РАСПУТИН Василий Никандрович, род. 1923, г. Курган. Призван в Сов. Армию 1941, Куртамыш. Рядовой. Был в последнем бою в апреле 1944.

РЕБЕНОК Иван Игнатьевич, род. 1907, д. Чесноковка. Призван в Сов. Армию 1942, Звериноголовское. Рядовой, стрелок, 1562 стрелковый полк, 165 стрелковаяя дивизия. Погиб в бою 6.06.42. Похоронен в Новгородской области, Чудовский район, д. Мясной Бор.

РЕБЕНОК Петр Романович, род. 1926, д. Чесноковка. Призван в Сов. Армию 1944. Звериноголовское. Рядовой. Погиб в бою 13.04.45. Похоронен в Калининградской области, Зеленоградский район, п. Переславский, центр.

РЕБРИН Серафим Алексеевич, род. 1912, с. Волково Свердловской области. Призван в Сов. Армию 1941, Куртамыш. Сержант, командир орудия, 382 стрелковая дивизия. Погиб в бою 16.07.44. Похоронен в Карелии, д. Вуосалми.

РЕЗНИК Петр Иванович, род. 1905, с. Дмитриевка Кременчугского района Полтавской области. Призван в Сов. Армию 1941, Куртамыш. Ефрейтор. 671 батальон связи. Погиб в бою 10.08.42. Похоронен в Тверской области. Зубцовский район, с. Московская гора.

РЕМЕЗОВ Степан Петрович, род. 1912. г. Куртамыш. Призван в Сов. Армию 1941. Куртамыш. Рядовой, шофер. 262 отдельный автотранспортный батальон. Был в последнем бою в августе 1941.

РЕНЕВ Кондратий Антонович, род. 1907, д. Гавриловка. Призван в Сов. Армию 1941, Куртамыш. Рядовой. Был в последнем бою в декабре 1941

РЕПИН Антон Андреевич, род. 1903, Пензенская область. Призван в Сов. Армию 1941, Звериноголовское. Ст. сержант. Был в последнем бою в 1941.

РЕПИЧ Андрей Сидорович, род. 1909, с. Федоровка Кустанайской области. Призван в Сов. Армию 1941, Куртамыш. Рядовой. Был в последнем бою в январе 1942.

РЕУТОВ Андрей Андреевич, род. 1901, с. Обанино. Призван в Сов. Армию 1941, Куртамыш. Рядовой. Был в последнем бою в сентябре 1942.

РЕУТОВ Артемий Куприянович, род. 1923, с. Обанино. Призван в Сов. Армию 1942. Куртамыш. Рядовой, стрелок, 97 отдельная стрелковая бригада. Погиб в бою 1.01.43. Похоронен в Волгоградской области, Октябрьский район, южнее д. Горная Поляна.

РЕУТОВ Василий Григорьевич, род. 1926, д. Черкасово. Призван в Сов. Армию 1944, Звериноголовское. Рядовой, танкист, 23 танковая бригада. Умер в передвижном эвакопункте 20.08.44. Похоронен в Польше, г. Белосток, пос. Дойлиды, гражданское кладбище.

РЕУТОВ Григорий Антонович, род. 1895, г. Куртамыш. Призван в Сов. Армию 1942. Куртамыш. Рядовой, санитар, 1256 стрелковый полк. Погиб в бою 27.07.44. Похоронен в Латвии, Краславский район, д. Гайли.

РЕУТОВ Григорий Евстигнеевич, род. 1920, с. Обанино. Призван в Сов. Армию 1939, Куртамыш. Ст. лейтенант, командир роты, 95 стрелковая дивизия. Был в последнем бою в феврале 1942.

РЕУТОВ Григорий Иванович, род. 1904, д. Грызаново. Призван в Сов. Армию 1941, Куртамыш. Рядовой, наводчик, 1232 стрелковый полк, 370 стрелковая дивизия. Погиб в бою 20.08.43. Похоронен в Новгородской обла-

сти, Старорусский район, ст. Анищино.

РЕУТОВ Иван Аркадьевич, род. 1921, с. Озерное. Призван в Сов. Армию 1941, Звериноголовское. Рядовой. Умер в плену 13.01.42.

РЕУТОВ Иван Семенович, род. 1907, с. Обанино. Призван в Сов. Армию 1941, Куртамыш. Рядовой. Был в последнем бою в октябре 1943.

РЕУТОВ Куприян Александрович, род. 1899. Призван в Сов. Армию, Куртамыш. Рядовой, стрелок, 248 гв. стрелковый полк, 83 гв. стрелковая дивизия. Погиб в бою 22.07.43. Похоронен в Орловской области, д. Турья.

РЕУТОВ Марк Аристархович, род. 1903, с. Обанино. Призван в Сов. Армию 1941, Куртамыш. Рядовой, 45 гв. отдельная дивизия противовоздушной обороны. Погиб в бою 2.07.44. Похоронен в Беларуси, Минская область, г. Несвиж, братская могила.

РЕУТОВ Николай Аристархович, род. 1909, с. Обанино. Призван в Сов. Армию 1941, Куртамыш. Рядовой. Был в последнем бою в ноябре 1941.

РЕУТОВ Петр Иванович, род. 1924, Куртамыш. Призван в Сов. Армию 1941, Куртамыш. Мл. сержант. Погиб в бою 14.08.43. Похоронен в Калужской области, Хвастовичский район, д. Никольское.

РЕУТОВ Тимофей Гурьянович, род. 1910, с. Обанино. Призван в Сов. Армию 1941, Куртамыш. Рядовой. Был в последнем бою в октябре 1941.

РЕУТОВ Федул Аристархович, род. 1896, с. Обанино. Призван в Сов. Армию 1941, Куртамыш. Рядовой. 1256 стрелковый полк. 378 стрелковая дивизия. 59 армия. Погиб в бою 17.07.43. Похоронен в Новгородской области, Чудовский район, д. Любино Поле.

РЕЧКАЛОВ Евгений Константинович, род. 1903, с. Прорыв. Призван в Сов. Армию 1941, Звериноголовское. Рядовой. Был в последнем бою в феврале 1942.

РЕШЕТНИКОВ Василий Константинович, род. 1919, с. Лебяжье. Призван в Сов. Армию 1941, Н. Тагил Свердловской области. Рядовой, пешая разведка, 187 стрелковый полк, 72 стрелковая дивизия. Погиб в бою 21.12.43.

РЕШЕТНИКОВ Иван Павлович, род. 1901, г. Шадринск. Призван в Сов. Армию 1941, Куртамыш. Рядовой. Был в последнем бою в ноябре 1941.

РОГОВ. Призван в Сов. Армию 1941, Куртамыш. Рядовой, 343 пулеметный батальон, 151 укрепрайон. Был в последнем бою в мае 1942 на Крымском полуострове.

РОДБАКОВ Абрий, род. 1915, д. Торогубинка Мендогоринского района Кустанайской области. Призван в Сов. Армию 1941, Куртамыш. Рядовой, стрелок, 884 стрелковый полк, 196 дивизия. Погиб в бою 24.01.44. Похоронен в Ленинградской области, с. Пермино.

РОДИОНОВ Аркадий Владимирович, род. 1909, с. Камыши. Призван в Сов. Армию 1941, Куртамыш. Рядовой, 343 пулеметный батальон. Был в последнем бою в мае 1942.

РОДИОНОВ Иван Корнилович, род. 1912, с. Каминка. Призван в Сов. Армию 1941, Звериноголовское. Рядовой, сапер. Был в последнем бою в январе 1944.

РОЖКОВ Андрей Иванович, род. 1908, д. Калиновка. Призван в Сов. Армию 1941, Звериноголовское. Был в последнем бою в феврале 1942.

РОЖКОВ Архип Макарович, род. 1892, д. Калиновка. Призван в Сов. Армию 1941, Звериноголовское. Рядовой, стрелок, 1006 артиллерийский полк. Умер 17.01.44 в госпитале № 1170. Похоронен в г. Санкт-Петербурге, Пискаревское кладбище, братская могила 96.

РОЖКОВ Василий Архипович, род. 1921, д. Калиновка. Призван в Сов. Армию 1941, Звериноголовское. Рядовой. Был в последнем бою в 1941.

РОЖКОВ Иван Миронович, род. 1921, д. Калиновка. Призван в Сов. Армию 1941, Звериноголовское. Сержант. Был в последнем бою в 1942.

РОЖКОВ Петр Миронович, род. 1909, д. Калиновка. Призван в Сов. Армию 1941, Звериноголовское. Рядовой. Был в последнем бою в 1941.

РОЖКОВ Филипп Семенович, род. 1908, д. Острова. Призван в Сов. Армию 1941, Звериноголовское. Рядовой, стрелок, 1225 стрелковый полк, 369 стрелковая дивизия. Погиб в бою 28.12.41. Похоронен в Тверской области, Старицкий район, д. Нестерово.

РОМАНОВ Александр Петрович, род. 1910, с. Прорыв. Призван в Сов. Армию 1943, Звериноголовское. Рядовой. Погиб в бою в 1943. Похоронен в г. Санкт-Петербурге.

РОМАНОВ Иван Петрович, род. 1909, с. Прорыв. Призван в Сов. Армию 1941, Звериноголовское. Рядовой. Был в последнем бою в 1943.

РОМАНОВ Леонид Александрович, род. 1921, с. Прорыв. Призван в Сов. Армию 1941. Ст. лейтенант. Был в последнем бою 3.06.43 на Курской дуге.

РОМАНОВ Степан Павлович, род. 1904, с. Перевалово. Призван в Сов. Армию 1941, Куртамыш. Рядовой, стрелок, 58 механизированная бригада, 2 танковый корпус. Был в последнем бою 18.01.43.

РОМАНОВ Степан Т., род. с. Прорыв. Призван в Сов. Армию 1941, Звериноголовское. Рядовой, 1240 стрелковый полк. Погиб в бою 7.03.42. Похоронен в Новгородской области, Чудовский район, лес, западнее отметки 37,2.

РОМИН Иван Емельянович, род. 1903, г. Куртамыш. Призван в Сов. Армию 1941, Куртамыш. Рядовой, стрелок, 1247 стрелковый полк. Погиб в бою 20.03.42. Похоронен в Ленинградской области, ст. Погостье.

РОСЛЯКОВ Григорий Федорович, род. 1910, с. Ключики. Призван в Сов. Армию 1941, Куртамыш. Рядовой. Был в последнем бою в ноябре 1941 под г. Вязьма Смоленской области.

РОСЛЯКОВ Дмитрий Афонасьевич, род. 1904, с. Ключики. Призван в Сов. Армию 1942, Куртамыш. Рядовой, 10 стрелковый батальон. Погиб в бою 15.03.43. Похоронен в Смоленской области, Дорогобужский район, д. Сенная.

РОСЛЯКОВ Михаил Иванович, род. 1925, д. Ключики. Призван в Сов. Армию 1941, Челябинск. Рядовой, стрелок. Был в последнем бою в июле 1943.

РОТМИСТРОВ Александр Иванович, род. с. Прорыв. Призван в Сов. Армию 1941, Звериноголовское. Рядовой, 185 стрелковый полк. Был в последнем бою 20.07.44.

РОТМИСТРОВ Александр Михайлович, род. 1926, с. Прорыв. Призван в Сов. Армию 1943, Звериноголовское. Рядовой, 440 стрелковый полк, 64 стрелковая дивизия. Погиб в бою 13.09.44. Похоронен в Беларуси, Гродненской

ская область, Щучинский район, п. Желудок.

РОТМИСТРОВ Алексей Николаевич, род. 1901, с. Прорыв. Призван в Сов. Армию 1941, Звериноголовское. Ст. сержант, командир отделения, 185 стрелковый полк. Погиб в бою 6.07.44. Похоронен в Карелии, о. Реван Сари.

РОТМИСТРОВ Михаил Иванович, род. 1898, с. Прорыв. Призван в Сов. Армию 1942, Звериноголовское. Рядовой. Был в последнем бою в марте 1942 под Москвой.

РУБЛЕВ Михаил Федорович, род. 1894, д. Ключики. Призван в Сов. Армию 1941, Куртамыш. Рядовой, стрелок, 641 стрелковый полк, 165 стрелковая дивизия. Был в последнем бою 1.06.42.

РУБЦОВ Василий Аксенович, род. 1919, г. Куртамыш. Призван в Сов. Армию 1941, Куртамыш. Рядовой, стрелок, 192 стрелковая дивизия. Погиб в бою 16.09.43. Похоронен в Смоленской области, Ельнинский район, д. Килячевка.

РУБЦОВ Василий Павлович, род. 1922, с. Сосновка. Призван в Сов. Армию 1941, Куртамыш. Рядовой. Был в последнем бою в октябре 1943.

РУБЦОВ Николай Александрович, род. г. Куртамыш. Призван в Сов. Армию 1941, Куртамыш. Сержант, разведчик, 161 артиллерийский полк, 206 стрелковая дивизия. Погиб в бою 18.10.43. Похоронен на Украине, Киевская область, с. Комаровка.

РУБЦОВ Николай Федотович, род. 1919, с. Березово. Призван в Сов. Армию 1941, Звериноголовское. Гв. ст. сержант, пом. командира взвода, 139 стрелковый полк. Погиб в бою в 1943. Похоронен в Брянской области, Трубчевский район, с. Солька.

РУБЦОВ Петр Николаевич, род. 1913, г. Куртамыш. Призван в Сов. Армию 1941, Куртамыш. Сержант, командир отделения, 1092 стрелковый полк. Погиб в бою 6.03.42. Похоронен в Калужской области, Масальский район.

РУБЦОВ Петр Филиппович, род. 1908, Мишкинский район. Призван в Сов. Армию 1941, Звериноголовское. Рядовой. Был в последнем бою в октябре 1942.

РУДАКОВ Илья Александрович, род. 1922. Призван в Сов. Армию 1941, Куртамыш. Рядовой. Был в последнем бою в 1941.

РУДНЕВ Петр Григорьевич, род. 1918, г. Куртамыш. Призван в Сов. Армию 1941, Куртамыш. Ефрейтор, командир отряда, рота охраны контрразведки «Смерж», 5 гв. танковая армия. Умер в госпитале в октябре 1943. Похоронен на Украине, Днепропетровская область, г. Пятихатки.

РУЖКОВ Василий Егорович, род. 1908, с. Перевалово. Призван в Сов. Армию 1941, Куртамыш. Рядовой. Был в последнем бою в декабре 1941.

РУЖКОВ Герасим Кириллович, род. 1908, с. Перевалово. Призван в Сов. Армию 1941, Куртамыш. Рядовой. Был в последнем бою в июне 1943.

РУЖКОВ Михаил Иванович, род. 1918, с. Таволжанка. Призван в Сов. Армию 1939, Куртамыш. Рядовой. Был в последбою в феврале 1942.

РУЖКОВ Никифор Елеферьевич, род. 1922, с. Перевалово. Призван в Сов. Армию 1941, Куртамыш. Рдовой. Был в последнем бою в апреле 1942.

РУЖКОВ Сидор Кириллович, род. 1904, с. Перевалово. Призван в Сов. Армию 1941, Куртамыш. Рядовой, наводчик. Погиб в бою 19.08.43. Похоронен в Ле-

нинградской области, п. Синявино, высота 43,3.

РУСАКОВ Александр Дмитриевич, род. 1921, с. Заложное Мостовского района. Призван в Сов. Армию 1942, Куртамыш. Рядовой. Был в последнем бою 5.04.45.

РУСАКОВ Антон Иванович, род. г. Куртамыш. Призван в Сов. Армию 1941 Куртамыш. Рядовой, шофер. Был в последнем бою 23.08.42.

РУСАКОВ Владимир Андреевич, род. 1910, г. Куртамыш. Призван в Сов. Армию 1941, Куртамыш. Рядовой, шофер, 262 отдельный артиллерийский транспортный батальон, 22 армия. Был в последнем бою 23.07.41 в Куньинском районе Псковской области.

РУСАКОВ Гаврила Осипович, род. 1920, д. Воскресенка Курганской области. Призван в Сов. Армию 1941, Звериноголовское. Рядовой. Был в последнем бою в 1945.

РУСАКОВ Федор Григорьевич, род. 1906, г. Куртамыш. Призван в Сов. Армию 1942, Куртамыш. Рядовой. Погиб в бою 15.02.45. Похоронен в Латвии, Тукумский район, местечко Пости.

РУСИН Анатолий Николаевич, род. 1923, с. Ярки. Призван в Сов. Армию 1942, Куртамыш. Рядовой, стрелок, 51 танковая бригада. Погиб в бою 17.08.43. Похоронен в Кировской области, с. Адышево.

РУСИН Аркадий Николаевич, род. 1926, с. Ярки. Призван в Сов. Армию 1943, Куртамыш. Ефрейтор, 134 гв. стрелковый полк. Умер 27.03.45, в медсанбате № 521. Похоронен в Латвии, Тукумский район, с. Дукста, у конторы связи.

РУХЛОВ Гаврил Дмитриевич, род. 1908, с. Сосновка. Призван в Сов. Армию 1941, Куртамыш. Рядовой. Был в последнем бою в августе 1942.

РУШКОВ Сидор Кириллович, род. 1904, с. Перевалово. Призван в Сов. Армию 1941, Куртамыш. Рядовой. Погиб в бою 19.08.43. Похоронен в Ленинградской области, Кировский район, у г. Петрокрепость.

РЫБИН Александр Николаевич, род. 1915, д. Белое. Призван в Сов. Армию 1939, Куртамыш. Сержант, воинская часть под номером полевой почты 691. Был в последнем бою в апреле 1945.

РЫБИН Дмитрий Иванович, род. 1920, д. Редуть. Призван в Сов. Армию 1941, Звериноголовское. Рядовой. Судьба неизвестна.

РЫБИН Иван Михайлович, род. с. Белое. Призван в Сов. Армию 1941, Звериноголовское. Рядовой. Был в последнем бою в августе 1942.

РЫБИН Иван Силантьевич, род. 1923, д. Редуть. Призван в Сов. Армию 1941, Звериноголовское. Рядовой. Был в последнем бою в октябре 1941.

РЫБИН Илларион Дмитриевич, род. 1918, д. Редуть. Призван в Сов. Армию 1941, Звериноголовское. Курсант. Был в последнем бою в феврале 1942.

РЫБИН Павел Степанович, род. 1926, д. Редуть. Призван в Сов. Армию 1944, Звериноголовское. Рядовой, стрелок, 22 стрелковый полк, 49 стрелковая дивизия. Погиб в бою 14.02.45. Похоронен в Германии, 18 км юго-восточнее местечка Господский двор.

РЫБИН Федор Парфилович, род. 1915, д. Белое. Призван в Сов. Армию 1941, Звериноголовское. Рядовой, стрелок, 55 гв. стрелковый полк, 20 гв. стрелковая дивизия. Был в последнем бою 31.08.42.

РЫБКИН Иван Васильевич, род. 1914, с. Березово. Призван в Сов. Армию 1941, Звериноголовское. Рядовой, воинская часть под номером полевой почты 40423. Был в последнем бою в октябре 1941.

РЫЖКОВ Александр Нифантьевич, род. 1923, с. Нижнее. Призван в Сов. Армию 1942, Куртамыш. Сержант, командир отделения. Был в последнем бою в 1942, под Москвой.

РЫЖКОВ Александр Яковлевич, род. 1923, с. Ключики. Призван в Сов. Армию 1942, Куртамыш. Лейтенант, командир минометного взвода, 506 стрелковый полк, 198 стрелковая дивизия. Погиб в бою 9.10.43. Похоронен в Ленинградской области, Киришский район, д. Мелехово.

РЫЖКОВ Алексей Григорьевич, род. 1920, с. Нижнее. Призван в Сов. Армию 1940, Куртамыш. Рядовой. Был в последнем бою в декабре 1942 под Ленинградом.

РЫЖКОВ Андрей Ерофеевич, род. 1922, с. Белоногово. Призван в Сов. Армию 1941, Куртамыш. Гв. лейтенант, командир танка, 2 танковый батальон, 5 гв. танковая бригада. Погиб в бою 16.05.43. Похоронен в Краснодарском крае, Крымский район, хутор Красный.

РЫЖКОВ Андрей Иванович, род. 1912, с. Нижнее. Призван в Сов. Армию 1941, Куртамыш. Рядовой. Был в последнем бою в декабре 1941.

РЫЖКОВ Андрей Сергеевич, род. 1921, с. Нижнее. Призван в Сов. Армию 1940, Куртамыш. Ст. сержант. Погиб в бою 18.03.45. Похоронен юго-восточнее д. Панталз, в лесу.

РЫЖКОВ Андриян Михайлович, род. 1908, с. Нижнее. Призван в Сов. Армию 1941, Мендагаринск. Рядовой, пулеметчик, 391 стрелковый полк, 170 стрелковая дивизия. Погиб в бою 23.05.42. Похоронен в Новгородской области, Валдайский район, д. Куриловщина.

РЫЖКОВ Василий Аксенович, род. 1919, с. Ключики. Призван в Сов. Армию 1940, Куртамыш. Рядовой, воинская часть под номером полевой почты 36531. Погиб в бою 16.09.43. Похоронен в Смоленской области, Глинковский район, п. Глинки.

РЫЖКОВ Владимир Тимофеевич, с. Березово. Призван в Сов. Армию 1941, Звериноголовское. Рядовой, 613 особый стрелковый батальон. Был в последнем бою в феврале 1942.

РЫЖКОВ Григорий Афонасьевич, род. 1914, д. Коновалово. Призван в Сов. Армию 1941, Куртамыш. Рядовой, пулеметчик, 742 стрелковый полк, 164 стрелковая дивизия. Погиб в бою 15.03.43. Похоронен в Смоленской области, Сафоновский район, с. Барсуки, братское кладбище.

РЫЖКОВ Дмитрий Николаевич, род. 1924, с. Ключики. Призван в Сов. Армию 1942, Куртамыш. Рядовой, стрелок, 55 стрелковая дивизия. Умер 31.07.43 в госпитале № 67. Похоронен в Курской области, с. Светлый Дунай.

РЫЖКОВ Егор Зотеевич, род. 1908, с. Белоногово. Призван в Сов. Армию 1941, Куртамыш. Рядовой. Был в последнем бою в декабре 1941.

РЫЖКОВ Епифан Александрович, род. 1898, с. Белоногово. Призван в Сов. Армию 1942, Куртамыш. Рядовой, стрелок, воинская часть под номером полевой почты 21171-Д. Был в последнем бою в 1942.

РЫЖКОВ Константин Моисеевич, род. 1907, с. Нижнее. Призван в Сов. Армию 1941, Куртамыш. Рядовой. Был в последнем бою в ноябре 1941.

РЫЖКОВ Константин Николаевич, род. 1924, с. Ключики. Призван в Сов. Армию 1942, Куртамыш. Мл. сержант, командир отделения. Был в последнем бою в июле 1943.

РЫЖКОВ Михаил Дмитриевич, род. 1915, д. Коновалово. Призван в Сов. Армию 1941, Куртамыш. Старшина. Погиб в бою 20.09.44. Похоронен в 700 м от д. Трухино.

РЫЖКОВ Нестер Петрович, род. с. Белоногово. Призван в Сов. Армию 1941, Куртамыш. Рядовой, стрелок, 751 стрелковый полк, 165 стрелковая дивизия. 52 армия. Погиб в бою 24.02.43. Похоронен в Ленинградской области, д. Оломна.

РЫЖКОВ Николай Афонасьевич, род. 1900, с. Ключики. Призван в Сов. Армию 1942, Куртамыш. Рядовой, 1322 стрелковый полк, 413 стрелковая дивизия. Был в последнем бою 10.09.42. Похоронен в Калужской области, Мосальский район.

РЫЖКОВ Николай Михайлович, род. 1903, с. Нижнее. Призван в Сов. Армию 1941, Куртамыш. Мл. сержант, командир отделения, 710 стрелковый полк, 219 стрелковая дивизия. Похоронен в Смоленской области, Духовщинский район, д. М. Береснево.

РЫЖКОВ Петр Андреевич, род. 1910, с. Белоногово. Призван в Сов. Армию 1941, Куртамыш. Рядовой, 751 стрелкоаый полк. Погиб в бою 15.07.42. Похоронен в Новгородской области, Чудовский район, д. Мясной Бор.

РЫЖКОВ Петр Антонович, род. 1924, д. Назаровка. Призван в Сов. Армию 1941, Куртамыш. Ст. лейтенант, танковая бригада. Погиб в бою 27.01.45. Похоронен в Германии, местечко Вежбелка.

РЫЖКОВ Степан Моисеевич, род. 1906, с. Нижнее. Призван в Сов. Армию 1942, Куртамыш. Рядовой, 626 отдельная морская бригада. Погиб в бою 12.09.42. Похоронен в Северной Осетии 10 км южнее г. Моздок.

РЫЖКОВ Федор Николаевич, род. 1905, с. Ключики. Призван в Сов. Армию 1941, Куртамыш. Рядовой. Был в последнем бою 5.12.41.

РЫЖКОВ Феофан Александрович, род. 1907, с. Нижнее. Призван в Сов. Армию 1941, Куртамыш. Ст. сержант, отдельный лыжный батальон, 256 стрелковая дивизия. Погиб в бою 30.01.43. Похоронен в Ленинградской области, Кировский район, с. Синявино.

РЫЛОВ Александр Васильевич, род. г. Куртамыш. Призван в Сов. Армию 1941, Куртамыш. Рядовой, шофер, 260 отдельный зенитный батальон, 369 стрелковая дивизия, 29 армия. Был в последнем бою 22.02.42.

РЫЛОВ Леонид Петрович, род. 1922, с. Каминка. Призван в Сов. Армию 1941, Звериноголовское. Военфельдшер, 1227 стрелковый полк, 369 стрелковая дивизия. Погиб в бою 5.02.42. Похоронен в Тверской области, д. Ездово.

РЫХЛИКОВ Иван Петрович, род. 1909, д. Озерное. Призван в Сов. Армию 1941, Звериноголовское. Рядовой, стрелок, 1223 стрелковый полк, 369 стрелковая дивизия. Погиб в бою 15.02.42. Похоронен в Ленинградской области, г. Петергоф.

РЫЧАГОВ Леонид Сидорович, род. 1917, с. Кузьминовка. Призван в Сов. Армию 1941, Куртамыш. Рядовой. Погиб в бою в сентябре 1942. Похоронен в Новгородской области, Демянский район, д. Язвиня, кладбище, могила 197.

РЫЧКОВ Александр Васильевич, род. 1912, г. Куртамыш. Призван

в Сов. Армию 1941, Куртамыш. Рядовой. Был в последнем бою 9.01.42.

РЫЧКОВ Анатолий Михайлович, род. 1924, г. Куртамыш. Призван в Сов. Армию 1943, Куртамыш. Гв. рядовой, стрелок, 187 гв. стрелковый полк, 61 гв. стрелковая дивизия. Погиб в бою 25.08.43.

РЫЧКОВ Анатолий Павлович, род. 1925, г. Куртамыш. Призван в Сов. Армию 1942, Куртамыш. Сержант. Был в последнем бою в январе 1945.

РЫЧКОВ Аркадий Федорович, род. 1905, г. Куртамыш. Призван в Сов. Армию 1941, Куртамыш. Рядовой. Был в последнем бою 4.07.41.

РЫЧКОВ Иван Матвеевич, род. 1901, с. Дмитровка. Призван в Сов. Армию 1941, Н.-Тагил Свердловской области. Рядовой. Был в последнем бою в мае 1942.

РЫЧКОВ Николай Васильевич, род. 1911, г. Куртамыш. Призван в Сов. Армию 1941, Куртамыш. Сержант. Был в последнем бою 15.10.42.

РЫЧКОВ Николай Иванович, род. 1908, г. Куртамыш. Призван в Сов. Армию 1942, Куртамыш. Рядовой, стрелок, 91 стрелковый полк, 37 стрелковая дивизия. Погиб в бою 14.01.44. Похоронен в Псковской области, Новосокольнический район. д. Слободка, братская могила.

РЫЧКОВ Сергей Михайлович, род. 1917, г. Куртамыш. Призван в Сов. Армию 1939, Куртамыш. Лейтенант, 1191 стрелковый полк. Погиб в бою 7.02.42. Похоронен в г. Ярославле, Леонтьевское кладбище.

РЯБИНИН Николай Трифонович, род. 1924, д. Веденовка Зарендинского района Кокчетавской области. Призван в Сов. Армию 1942, Куртамыш. Рядовой, воинская часть под номером полевой почты 57879-Б. Был в последнем бою в январе 1944 под Смоленском.

РЯБКОВ Александр Александрович, род. 1923, с. Каминка. Призван в Сов. Армию 1942, Звериноголовское. Мл. сержант. Погиб в бою 22.09.42. Похоронен в Тверской области под г. Ржевом, братская могила.

РЯБКОВ Александр Яковлевич, род. 1913, с. Каминка. Призван в Сов. Армию 1941, Звериноголовское. Старшина, воинская часть под номером полевой почты 91145. Погиб в бою 9.10.43. Похоронен на кладбище Показново.

РЯБКОВ Алексей Александрович, род. 1921, с. Каминка. Призван в Сов. Армию 1941, Звериноголовское. Рядовой. Был в последнем бою 1942.

РЯБКОВ Василий Иванович, род. 1904, с. Каминка. Призван в Сов. Армию 1941, Звериноголовское. Рядовой. Был в последнем бою в 1942.

РЯБКОВ Иосиф Киприянович, род. 1924, с. Таволжанка. Призван в Сов. Армию 1942, Куртамыш. Гв. мл. сержант, 24 воздушно-десантный гв. стрелковый полк, 10 воздушно-десантная гв. дивизия. Погиб в бою 28.05.43. Похоронен в Новгородской области, Старорусский район.

РЯБОВ Иван Федорович, род. 1925, г. Куртамыш. Призван в Сов. Армию 1943, Куртамыш. Рядовой, пулеметчик, воинская часть под номером полевой почты 445-Т. Был в последнем бою в феврале 1944.

РЯБОВ Феофан Иванович, род. 1910, д. Константиновка. Призван в Сов. Армию 1941, Куртамыш. Рядовой. Был в последнем бою в августе 1941.

РЯЗАНЦЕВ Алексей Михайлович, род. 1906, ст. Неустрой. Призван в Сов. Армию 1941, Куртамыш. Рядовой. Был в последнем бою в сентябре 1942.

РЯЗАНЦЕВ Афонасий Михайлович, род. 1907, с. В.-Теченское Уксянского района. Призван в Сов. Армию 1941, Куртамыш. Рядовой. Был в последнем бою 28.01.42.

РЯЗАНЦЕВ Василий Иванович, род. 1916, с. Верхнее. Призван в Сов. Армию 1942, Куртамыш. Рядовой. Был в последнем бою в 1943.

РЯЗАНЦЕВ Гавриил Иванович, род. 1909. Призван в Сов. Армию, Куртамыш. Рядовой, 2-й отдельный стрелковый батальон, 47 отдельная стрелковая бригада. Погиб в бою 5.03.43. Похоронен в Новгородской области, Старорусский район, д. Ходыш.

РЯСОВ Николай Егорович, род. 1907, с. Язево. Призван в Сов. Армию 1941, Куртамыш. Рядовой. Был в последнем бою в октябре 1941.

— С —

САВЕНКОВ Афанасий Иванович, род. 1907. Призван в Сов. Армию 1941, Куртамыш. Рядовой, 470 стрелковый полк. Умер 2.01.42 в г. Москве, первая городская больница им. Пирогова.

САВЕНКОВ Тимофей Иванович, род. 1910, с. Косулино. Призван в Сов. Армию 1941, Куртамыш. Рядовой. Был в последнем бою в марте 1942.

САВЕНКОВ Федор Андреевич, род. 1912, д. Чесноковка. Призван в Сов. Армию 1941, Звериноголовское. Лейтенант. Был в последнем бою в июне 1942.

САВИН Борис Михайлович, род. 1892, с. Долговка. Призван в Сов. Армию 1941, Куртамыш. Сержант, командир отделения. Погиб в бою 23.08.42. Похоронен в Новгородской области, Демянский район, д. Язвице, кладбище, могила № 181.

САВИН Иван Михайлович, род. 1923, с. Долговка. Призван в Сов. Армию 1942, Куртамыш. Рядовой, стрелок, танковая бригада. Был в последнем бою 28.09.42.

САВИН Леонид Дмитриевич, род. 1911, д. Фроловка. Призван в Сов. Армию, Куртамыш. Рядовой, стрелок, 110 стрелковая дивизия. Погиб в бою 7.03.43. Похоронен в Смоленской области. Темкинский район, д. Братки.

САВИН Семен Дмитриевич, род. 1902, д. Фроловка. Призван в Сов. Армию 1941, Куртамыш. Рядовой, 183 запасной стрелковый полк. Погиб в бою 25.02.43.

САВИНКОВ Афонасий Иванович, род. д. Орлово. Призван в Сов. Армию 1941, Куртамыш. Рядовой. Погиб в бою 2.01.42. Похоронен в г. Москве.

САВИНКОВ Иван Никитович, род. 1924, с. Озерное. Призван в Сов. Армию 1942, Звериноголовское. Был в последнем бою в июле 1943.

САВИНКОВ Э. С., род. 1921, г. Куртамыш. Призван в Сов. Армию 1941, Куртамыш. Рядовой. Был в последнем бою в августе 1941 в Беларуси, около д. Каменка.

САВИНОВ Петр Григорьевич, род. 1917, с. Бугровое. Призван в Сов. Армию 1941, Звериноголовское. Рядовой, 941 стрелковый полк. Умер в госпитале 24.03.42. Похоронен в г. Санкт-Петербурге, Пискаревское кладбище.

САВИНОВ Степан Михеевич, род. 1914, д. Константиновка. Призван в Сов. Армию 1941, Куртамыш. Рядовой. Погиб в бою 12.10.41. Похоронен в г. Москве.

Савиных Андрей Александрович, род. 1901, с. Ключики. Призван в Сов. Армию 1941, Курта-

мыш. Рядовой. Был в последнем бою 2.01.42. Похоронен в Карелии, 14 разъезд Кировской железной дороги.

САВИНЫХ Василий Иванович, род. 1923, г. Куртамыш. Призван в Сов. Армию 1942, Куртамыш. Сержант, командир отделения, 515 стрелковый полк. Погиб в бою 7.09.43. Похоронен в Смоленской области, д. Отряд.

САВИНЫХ Василий Федорович. Призван в Сов. Армию, Куртамыш. Мл. сержант. Погиб в бою 2.10.43 Похоронен на Украине, Кировоградская область, Онуфриевский район, с. Куцеволовка, братская могила № 290.

САВИНЫХ Денис Николаевич, род. 1918, г. Куртамыш. Призван в Сов. Армию 1941, Куртамыш. Рядовой, разведчик, 40 отдельная строительная бригада. Погиб в бою в 1942. Похоронен в Смоленской области, около с. Петушки.

САВИНЫХ Илларион Осипович, род. 1908, с. Ключики. Призван в Сов. Армию 1941, Куртамыш. Рядовой. Был в последнем бою в августе 1942.

САВИНЫХ Ипат Николаевич, род. 1921, г. Куртамыш. Призван в Сов. Армию 1941, Куртамыш. Рядовой, писарь. Был в последнем бою 2.06.45.

САВИНЫХ Михаил Петрович, род. 1918, с. Ключики. Призван в Сов. Армию 1939, Куртамыш. Рядовой, стрелок, 54 строительная бригада. Погиб в бою 10.03.43. Похоронен в Псковской области, Локнянский район, д. Б. Хогуж.

САВИНЫХ Павел Николаевич, род. 1914, г. Куртамыш. Призван в Сов. Армию 1942, Куртамыш. Гв. рядовой, стрелок, 51 стрелковый полк, 18 гв. стрелковая дивизия. Погиб в бою 20.01.45. Похоронен в Калининградской области, 100 м юго-восточнее д. Штакемета, братская могила.

САВИЦКИХ Александр Федорович, род. 1923, с. Прорыв. Призван в Сов. Армию 1941, Звериноголовское. Рядовой, 382 стрелковый полк. Погиб в бою 18.02.43. Похоронен в Ленинградской области, д. Симоново.

САВИЦКИХ Алексей Семенович, род. 1914, с. Прорыв. Призван в Сов. Армию 1941, Звериноголовское. Рядовой. Умер 14.01.42 в полевом госпитале № 500.

САВРУЛИН Алексей Иванович, род. 1920, г. Екатеринбург. Призван в Сов. Армию 1941, Куртамыш. Ст. сержант, 686 стрелковый полк, 415 стрелковая дивизия. Погиб в бою 23.04.45. Похоронен в Германии Бранденбургская провинция, д. Шперхрау.

САДОВ Владимир Александрович, род. 1915, с. Каминка. Призван в Сов. Армию, Алма-Ата. Старшина, воинская часть под номером полевой почты 13346. Был в последнем бою в августе 1944.

САДОВШИКОВ Сергей Иванович, род. 1908, с. Озерное. Призван в Сов. Армию 1941, Звериноголовское. Рядовой. Был в последнем бою в ноябре 1941.

САДОФЬЕВ Иван Михайлович, род д. Чернобрье. Гв. мл. лейтенант. Погиб в бою 8.12.42.

САДЫКОВ Абрахим, род. 1910, г. Куртамыш. Призван в Сов. Армию 1941, Куртамыш. Рядовой, стрелок, 937 стрелковый полк, 256 стрелковая дивизия. Погиб в бою 6.04.44. Похоронен в Эстонии, 1 км юго-западнее ст. Ауверс.

САЗОНОВ Александр Иванович, род. 1902, с. Озерное. Призван в Сов. Армию 1941, Звериноголовское. Рядовой, стрелок, 939 стрелковый полк, 359 стрелковая дивизия. Погиб в бою. Похоронен в Новгородской области, г. Малая Вишера.

САЗОНОВ Василий Афонасьевич, род. с. Озерное. Призван в Сов. Армию 1941, Звериноголовское. Рядовой, 1225 стрелковый полк, 369 стрелковая дивизия. Погиб в бою 9.01.42. Похоронен в Тверской области, Ржевский район, д. Дунилово.

САЗОНОВ Иван Алексеевич, род. 1908, с. Озерное. Призван в Сов. Армию 1941. Звериноголовское. Рядовой, 742 стрелковый полк, 164 стрелковая дивизия. Погиб в бою 14.08.42. Похоронен в Тверской области, с. Михеево.

САЗОНОВ Иван Григорьевич, род. 1912, с. Прорыв. Призван в Сов. Армию 1941. Куртамыш. Командир танка, 249 гв. стрелковый полк, 85 гв. стрелковая дивизия. Погиб в бою 23.01.45. Похоронен в Латвии, 800 м западнее д. Зелес.

САЗОНОВ Николай Дмитриевич, род. 1924, с. Озерное. Призван в Сов. Армию 1941, Звериноголовское. Мл. сержант, воинская часть под номером полевой почты 42832-Ж. Судьба неизвестна.

САЗОНОВ Павел Дмитриевич, род. 1912, с. Озерное. Призван в Сов. Армию 1941, Звериноголовское. Гв. ст. сержант, командир отделения, воинская часть под номером полевой почты 2440. Умер 26.01.44 в госпитале. Похоронен на Украине. Кировоградская область. Кировоградский район, с Покровское, братская могила № 48.

САЗОНОВ Павел Иванович, род. 1897, с. Озерное. Призван в Сов. Армию 1941, Звериноголовское. Рядовой. Был в последнем бою в августе 1942.

САЗОНОВ Федор Васильевич. Умер в госпитале 26.02.42. Похоронен в Московской области, Можайский район, северо-западная окраина с. Колоцкое.

САЕВСКИЙ Василий Климович, род. 1923, г. Куртамыш. Призван в Сов. Армию 1942, Куртамыш. Рядовой, стрелок, 20 гв. стрелковый полк, 7 гв. стрелковая дивизия. Погиб в бою 18.07.42. Похоронен в Новгородской области, Старорусский район, д. В. Село.

САЙТХАНОВ Гаянихан, род. 1905, с. Верхнее. Призван в Сов. Армию 1941, Куртамыш. Рядовой, стрелок. Погиб в бою 11.08.42. Похоронен в Тверской области, Ржевский район, д. Полунино, братская могила.

САЛМИН Павел Ефимович, род. 1919, с. Михайловка. Колпинского района. Призван в Сов. Армию, Куртамыш. Рядовой, телефонист. Погиб в бою 19.02.42. Похоронен в Ленинградской области. Тосненский район, ст. Новая-Мелуско, братская могила.

САЛОМАТОВ Александр Евстигнеевич, род. 1924, д. Черкасово. Призван в Сов. Армию 1943, Звериноголовское. Рядовой. Был в последнем бою в 1943.

САЛОМАТОВ Василий Евстигнеевич, род. 1915, д. Черкасово. Призван в Сов. Армию 1941, Звериноголовское. Командирский состав. Погиб в бою в 1941. Похоронен в Тверской области, г. Осташков.

САЛОМАТОВ Георгий Михайлович. Призван в Сов. Армию, Куртамыш. Рядовой, воинская часть под номером полевой почты 24556. Был в последнем бою 17.03.44.

САЛЬКЕНОВ Калык, род. 1901, г. Куртамыш. Призван в Сов. Армию, Куртамыш. Мл. сержант, стрелок, 441 стрелковый полк. Умер в госпитале 25.04.44. Похоронен в Молдове, с. Скулени.

САМАРИН Афанасий Гаврилович, род. 1914, с. Долговка. Призван в Сов. Армию 1941, Куртамыш. Был в последнем бою в мае 1942.

САМАРИН Василий Савельевич, род. 1916, г. Куртамыш. Призван в Сов. Армию 1942, Куртамыш. Рядовой, 1063 стрелковый полк, 272 стрелковая дивизия. Погиб в бою 23.07.42. Похоронен на Украине, Винницкая область, д. Ивановская, братская могила.

САМАРИН Василий Сергеевич, род. 1911, с. Белое. Призван в Сов. Армию 1941, Звериноголовское. Рядовой, 179 стрелковый полк, 59 стрелковая дивизия. Погиб в бою 10.05.43. Похоронен в Луганской области, Лисичанский район, хут. Привольный.

САМАРИН Григорий Алексеевич, род. 1905, с. Нижнее. Призван в Сов. Армию 1941, Куртамыш. Рядовой, орудийный номер, 21 стрелковая дивизия. Умер в госпитале 16.01.43. Похоронен в Ленинградской области, 5 км южнее д. Мергеничи.

САМАРИН Дмитрий Иванович, род. 1914, г. Куртамыш. Призван в Сов. Армию 1941. Мл. лейтенант, командир взвода, 290 стрелковый полк, 186 стрелковая дивизия. Был в последнем бою 23.07.42.

САМАРИН Евстафий Петрович, род. 1914, д. Белое. Призван в Сов. Армию, Звериноголовское. Рядовой, стрелок, 564 стрелковый полк, 195 стрелковая дивизия. Был в последнем бою 16.02.43 на Юго-Западном фронте.

САМАРИН Иван Афанасьевич, род. 1907, с. Нижнее. Призван в Сов. Армию 1941, Куртамыш. Рядовой. Погиб в бою 23.04.44. Похоронен на Украине, Ивано-Франковская область, с. Жавокруки.

САМАРИН Иван Михайлович, род. 1909, д. Белое. Призван в Сов. Армию 1941, Звериноголовское. Рядовой, 137 стрелковая дивизия. Погиб в бою 27.04.42. Похоронен в Орловской области, Мценский район, братская могила.

САМАРИН Иван Петрович, род. 1918, д. Белое. Призван в Сов. Армию 1941, Звериноголовское. Рядовой. Был в последнем бою в октябре 1941.

САМАРИН Иван Яковлевич, род. 1917, д. Белое. Призван в Сов. Армию 1941, Звериноголовское. Сержант. Был в последнем бою в январе 1943.

САМАРИН Илларион Савельевич, род. 1909, с. Нижнее. Призван в Сов. Армию, Куртамыш. Рядовой, тракторист, 665 артиллерийский полк. Был в последнем бою 11.01.43.

САМАРИН Нестор Васильевич, род. 1907, д. Белое. Призван в Сов. Армию 1943, Звериноголовское. Рядовой. Был в последнем бою в октябре 1944.

САМАРИН Николай Васильевич, род. 1909, с. Редуть. Призван в Сов. Армию 1941, Звериноголовское. Рядовой, старшина, 1225 стрелковый полк. Был в последнем бою в 1942.

САМАРЦЕВ Иван Алексеевич, род. 1908, с. Поорыв. Призван в Сов. Армию 1941, Звериноголовское. Рядовой. Был в последнем бою в марте 1942.

САМАРЦЕВ Илья Васильевич, род. 1923, с. Поорыв. Призван в Сов. Армию 1942, Звериноголовское. Рядовой. Был в последнем бою в июле 1942.

САМАРЦЕВ Павел Михайлович. Призван в Сов. Армию 1941, Звериноголовское. Рядовой, воинская часть под номером полевой почты 18797. Погиб в бою 11.01.44. Похоронен на Украине, Киевская область, Полесский район, д. Холодники.

САМОЙЛОВ Николай Фролович, род. 1912, с. Кузьминовка. Призван в Сов. Армию 1941, Кур-

тамыш. Рядовой. Был в последнем бою в январе 1942.

САМОРОКОВ Наум Евстафьевич, род. 1925, д. Песьяное. Призван в Сов. Армию, Куртамыш. Рядовой, 2 гв. мотострелковый батальон, 10 гв. механизированная бригада. Был в последнем бою 20.11.43 на Украине, Кировоградская область, с. Байраки.

САМОРОКОВ Федор Михайлович. Призван в Сов. Армию, Куртамыш. Рядовой, стрелок, 159 танковая бригада. Был в последнем бою 9.07.42 в Воронежской области, Россошанский район, с. Шрамовка-Михайловка.

САМОРОЧЕВ Семен Дмитриевич, род. д. Черноборье. Был в последнем бою 10.05.42.

САМОХВАЛОВ Василий Николаевич, род. 1905, д. Таволжанка. Призван в Сов. Армию 1942, Курган. Рядовой, стрелок. Был в последнем бою в апреле 1943.

САМСОНОВ Николай Сергеевич, род. г. Куртамыш. Призван в Сов. Армию 1941. Рядовой, 131 стрелковый полк. Был в последнем бою 10.10.41.

САПЕГИН Анатолий Ефимович, род. 1923, с. Черноборье. Призван в Сов. Армию, Куртамыш. Рядовой. Был в последнем бою в декабре 1942.

САПЛИН Григорий Иванович, род. д. Острова. Призван в Сов. Армию Звериноголовское. Погиб в бою в январе 1942.

САПОГОВ Иван Илларионович, род. 1904, д. Сосновка. Призван в Сов. Армию 1941, Куртамыш. Рядовой, воинская часть под номером полевой почты 54269. Погиб в бою 14.08.43. Похоронен в Калужской области, Спас-Деменский район, д. Понизовье.

САПРЫКИН Николай Максимович, род. 1924, д. Ключики. Призван в Сов. Армию 1942, Куртамыш. Рядовой, 343 пулеметный батальон, 151 укрепрайон. Был в последнем бою в мае 1942 на Украине, Крымская область.

САРКОВ Александр Степанович, род. 1893, с. Камыши. Призван в Сов. Армию 1942, Куртамыш. Рядовой, 43 стрелковый полк, 16 стрелковая дивизия. Погиб в бою 5.02.44. Похоронен в Беларуси, Витебская область, д. Всрошилово, братская могила.

САРТАКОВ Григорий Филиппович, род. 1915, с. Черняховское Курганской области. Призван в Сов. Армию 1941, Куртамыш. Был в последнем бою в июле 1942.

САФАРОВ Ахтамай Кириллович, род. 1923, с. Косулино. Призван в Сов. Армию 1941, Куртамыш. Рядовой, стрелок, 1193 стрелковый полк, 360 стрелковая дивизия. Погиб в бою 26.06.44. Похоронен в Беларуси, Витебская область, Полоцкий район, д. Ровное.

САФРОНОВ Александр Максимович, род. 1924, с. Нижнее. Призван в Сов. Армию 1942. Куртамыш. Гв. мл. сержант. Погиб в бою 18.04.45. Похоронен в Австрии, д. Штатцедорф.

САФРОНОВ Александр Яковлевич, род. г. Куртамыш. Был в последнем бою в 1942.

САФРОНОВ Василий Степанович, род. 1905, д. Березово. Призван в Сов. Армию 1941. Звериноголовское. Рядовой. Погиб в бою 14.12.41. Похоронен в Московской области, г. Клин.

САФРОНОВ Вениамин Павлович, род. 1918, г. Куртамыш. Призван в Сов. Армию 1938, г. Сатка Челябинской области. Рядовой. Был в последнем бою в мае 1942.

САФРОНОВ Михаил Савельевич, род. 1900, с. Нижнее. Призван в Сов. Армию 1941, Куртамыш.

мыш. Рядовой. Был в последнем бою в 1942.

САФРОНОВ Николай Васильевич, род. д. Березово. Призван в Сов. Армию 1941. Куртамыш. Сержант, воинская часть под номером полевой почты 18575. Погиб в бою 27.09.43. Похоронен в Смоленской области, с. Борки.

САХАРОВ Василий Петрович, род. 1897, д. Кузьминовка. Призван в Сов. Армию 1941, Куртамыш. Рядовой. Погиб в бою 10.04.42. Похоронен в Саратовской области, г. Энгельс.

САХАРОВ Владимир Степанович, род. 1924, д. Узково. Призван в Сов. Армию 1943, Копейск Челябинской области. Рядовой. Погиб в бою 7.03.43. Похоронен на Украине, Харьковская область, Белаклейский район.

САХАРОВ Иван Васильевич, род. 1925, д. Кузьминовка. Призван в Сов. Армию, Куртамыш. Рядовой, стрелок, 881 стрелковый полк, 158 стрелковая дивизия. Погиб в бою 14.11.43. Похоронен в Беларуси, Витебская область, Лиозненский район, д. Заболотье, братская могила.

САХАРОВ Илья Петрович, род. 1899, с. Кузьминовка. Призван в Сов. Армию 1941, Куртамыш. Рядовой. Был в последнем бою в 1941.

САХАРОВ Михаил Захарович, род. 1918, с. Кузьминовка. Призван в Сов. Армию 1941. Куртамыш. Рядовой. Был в последнем бою в 1942.

САХАРОВ Николай Федорович, род. 1912, с. Кузьминовка. Призван в Сов. Армию 1941, Куртамыш. Рядовой. Был в последнем бою в октябре 1941.

САХАРОВ Федор Ильич, род. 1926 с. Кузьминовка. Призван в Сов. Армию 1943, Куртамыш. Рядовой. Погиб в бою 25.09.44. Похоронен в Латвии, Рижский район, с. Кримулда.

САШИН Александр Николаевич, род. 1926, с. Озерное. Призван в Сов. Армию 1944, Звериноголовское. Рядовой. Был в последнем бою в феврале 1944.

САШИН Алексей Николаевич, род. 1924, с. Озерное. Призван в Сов. Армию 1942, Звериноголовское. Был в последнем бою в марте 1942.

САШИН Николай Павлович, род. 1901, с. Озерное. Призван в Сов. Армию 1941, Звериноголовское. Рядовой. Был в последнем бою в 1945.

СЕВАСТЬЯНОВ Александр Михайлович, род. 1913, с. Каминка. Призван в Сов. Армию 1941, Звериноголовское. Был в последнем бою в августе 1941.

СЕВАСТЬЯНОВ Варлам Васильевич, род. 1921, д. Игнашино. Призван в Сов. Армию 1941, Звериноголовское. Был в последнем бою 30.11.44.

СЕВАСТЬЯНОВ Демьян Данилович, род. 1911, с. Березово. Призван в Сов. Армию 1941, Звериноголовское. Мл. сержант, командир танка, 45 гв. танковая бригада. Погиб в бою 9.01.44. Похоронен на Украине, г. Винница, д. Гнивень.

СЕВАСТЬЯНОВ Ким Васильевич, род. 1924, с. Каминка. Призван в Сов. Армию 1942. Звериноголовское. Рядовой. Был в последнем бою 28.09.43 в Крыму.

СЕДОВ Арсений Кузьмич, род. г. Куртамыш. Призван в Сов. Армию 1941. Куртамыш. Политрук, 1244 истребительный противотанковый полк, 38 армия. Погиб в бою 13.07.42. Похоронен в Курской области, д. Васильевка.

СЕДОВ Иван Артемьевич, род. 1923, д. Донки. Призван в Сов.

Армию 1941, Куртамыш. Рядовой, стрелок. Умер 20.06.44 в медицинском батальоне № 288. Похоронен в Беларуси, Витебская область, Оршанский район, д. Шеховцы.

СЕДЫХ Егор Антонович, род. 1908, с. Таволжанка. Призван в Сов. Армию 1942, Куртамыш. Рядовой. Был в последнем бою в мае 1943.

СЕДЫХ Михаил Васильевич, род. 1920, д. Белоногово. Призван в Сов. Армию 1942, Куртамыш. Рядовой, 210 стрелковый полк. Погиб в бою 17.08.43. Похоронен в Смоленской области, Ярцевский район, 200 м севернее д. Кухарево.

СЕДЫХ Степан Петрович, род. 1901, д. Белоногово. Призван в Сов. Армию 1942. Куртамыш. Рядовой. Погиб в бою 19.02.43. Похоронен в Смоленской области, Темкинский район, д. Быманово.

СЕКИСОВ Валентин Евгеньевич, род. 1921, г. Куртамыш. Призван в Сов. Армию 1941. Куртамыш. Рядовой. Погиб в бою 24.07.43. Похоронен в Курской области, с. Н. Цветущий.

СЕЛЕЗНЕВ Александр Николаевич, род. 1913, с. Соколово, Алтайский край. Призван в Сов. Армию, Бийск Алтайского края. Рядовой. Был в последнем бою в апреле 1942.

СЕЛИВАНОВ Василий Семенович, 98 стрелковый полк. Погиб в бою 11.07.44. Похоронен в Псковской области, Баженицкий район. Кудеверское кладбище.

СЕЛЯНИН Константин Михайлович, род. 1922, г. Куртамыш. Призван в Сов. Армию 1942. Куртамыш. Рядовой. Погиб в бою 5.06.42. Похоронен в Ленинградской области, д. Теремец-Курлянский.

СЕМАНИХИН Михаил Федорович, род. 1923, с. Закомалдино. Призван в Сов. Армию 1942, Куртамыш. Сержант, зам. командира отделения, 253 стрелковый полк, 45 стрелковая дивизия. Погиб в бою 4.12.42. Похоронен в г. Волгограде.

СЕМЕНОВ Андрей Лукич, род. 1925, с. Костылево. Призван в Сов. Армию 1941, Куртамыш. Рядовой. Погиб в бою в ноябре 1941. Похоронен в Московской области, Рузский район, д. Дорохово.

СЕМЕНОВ Виктор Акимович, род. 1918, с. Костылево. Призван в Сов. Армию 1941, Куртамыш. Лейтенант, зам. командира роты. Погиб в бою 15.12.42. Похоронен в Тверской области. Бельский район, д. Плоская.

СЕМЕНОВ Захар Фомич, род. 1909, д. Лебяжье. Призван в Сов. Армию 1941. Куртамыш. Рядовой. Погиб в бою 13.01.42. Похоронен в Тверской области, Ржевский район, д. Демовка.

СЕМЕНОВ Иван Дмитриевич, род. 1907, с. Костылево. Призван в Сов. Армию 1941. Куртамыш. Сержант, командир отделения, 27 стрелковая дивизия. Был в последнем бою 4.04.43.

СЕМЕНОВ Михаил Александрович, род. 1922, с. Сосновка. Призван в Сов. Армию 1941, Куртамыш. Погиб в бою 6.09.42. Похоронен в Ленинградской области. Кировский район, д. Синявино.

СЕМЕНОВ Никифор Иванович, род. 1901, с. Ключики. Призван в Сов. Армию 1941. Куртамыш. Рядовой. Погиб в бою 13.01.42. Похоронен в Карелии, район 14 разъезда Кировской железной дороги.

СЕМИДОТСКИЙ Аким Данилович, род. 1907. Призван в Сов. Армию Звериноголовское. Рядовой, 1235 стрелковый полк, 373 стрелковая дивизия, 39 армия.

Погиб в бою 22.12.41. Похоронен в Тверской области, д. Копыряне.

СЕМИН Иван Николаевич, род. 1900, г. Омск. Призван в Сов. Армию 1940, Куртамыш. Рядовой. Был в последнем бою в декабре 1941.

СЕМКИН Александр Иванович, род. 1901, д. Узково. Призван в Сов. Армию 1941, Куртамыш. Рядовой. Был в последнем бою в декабре 1941.

СЕМКИН Александр Платонович, род. 1913, д. Узково. Призван в Сов. Армию 1941, Куртамыш. Рядовой, 1326 стрелковый полк, 415 стрелковая дивизия. Погиб в бою 28.08.42. Похоронен в Смоленской области, Кардымовский район, д. Сорокино.

СЕМКИН Андрей Андреевич, род. 1910, д. Узково. Призван в Сов. Армию 1941, Куртамыш. Рядовой, воинская часть под номером полевой почты 30. Был в последнем бою в марте 1943.

СЕМКИН Борис Александрович, род. 1925, с. Белоногово. Призван в Сов. Армию 1943, Куртамыш. Рядовой, пулеметчик. Был в последнем бою в декабре 1943.

СЕМКИН Иван Александрович, род. 1926, д. Узково. Призван в Сов. Армию 1943. Куртамыш. Рядовой. Погиб в бою 10.04.45. Похоронен в Венгрии, г. Двер, северная часть городского кладбища, могила № 7.

СЕМКИН Лука Афонасьевич, род. 1904, г. Куртамыш. Призван в Сов. Армию 1941, Куртамыш. Рядовой. 1221 стрелковый полк. 367 стрелковая дивизия. Погиб в бою 7.01.42. Похоронен в Карелии. 14 разъезд Кировской железной дороги.

СЕМКИН Михаил Павлович, род. 1923, д. Узково. Призван в Сов. Армию 1942, Куртамыш. Рядовой, мл. командир, 20 гв. стрелковый полк, 7 гв. стрелковая дивизия. Погиб в бою 4.10.42. Похоронен в Новгородской области, Старорусский район, д. Сущево.

СЕМКИН Николай Андреевич, род. 1924, д. Узково. Призван в Сов. Армию 1942, Куртамыш. Рядовой, стрелок, 60 стрелковый полк, 20 стрелковая дивизия. Погиб в бою 7.03.43. Похоронен на Украине, Харьковская область, Сахновщинский район, 40 м южнее хутора Иванчуково, братская могила в саду.

СЕМКИН Николай Меркурьевич, род. 1902, д. Узково. Призван в Сов. Армию 1941, Куртамыш. Рядовой. Был в последнем бою в 1943.

СЕМКИН Павел Александрович, род. 1923, с. Белоногово. Призван в Сов. Армию 1943, Куртамыш. Мл. лейтенант, командир взвода, воинская часть под номером полевой почты 02326-К. Был в последнем бою 7.03.43.

СЕМКИН Роман Федорович, род. 1907, с. Костылево. Призван в Сов. Армию 1941, Куртамыш. Рядовой, ездовой. Был в последнем бою 24.01.42.

СЕМКИН Сергей Никифорович, род. 1908, с. Костылево. Призван в Сов. Армию 1941, Куртамыш. Рядовой. Погиб в бою 27.01.43. Похоронен в Тверской области, Ржевский район, д. Ширенки.

СЕМКИН Тимофей Филимонович, род. 1914, д. Узково. Призван в Сов. Армию 1941, Куртамыш. Гв. мл. сержант, командир расчета, 4 танковая армия. Погиб в бою 30.03.44. Похоронен на Украине. Мельницевский район, с. Казачувка.

СЕМКИН Феофан Иванович, род. 1901, д. Узково. Призван в Сов. Армию 1941, Курган. Мл. сержант, командир отделения.

Был в последнем бою в ноябре 1942.

СЕМКИН Филипп Васильевич, род. 1924, г. Куртамыш. Призван в Сов. Армию 1942, Куртамыш. Рядовой. Был в последнем бою в 1942.

СЕМЧЕНКО Егор Игнатьевич, род. 1918, г. Куртамыш. Призван в Сов. Армию, Куртамыш. Рядовой, 50 гв. стрелковый полк, 15 гв. стрелковая дивизия. Был в последнем бою 7.03.42 на Украине. Донецкая область, в районе с. Ильинка.

СЕННИКОВ Иона Феремонтович, род. 1908, с. Обанино. Призван в Сов. Армию 1941, Куртамыш. Рядовой, 1810 стрелковый полк. Был в последнем бою в июле 1943.

СЕНЧЕНКОВ Иван Николаевич, род. 1904, с. Закоулово. Призван в Сов. Армию 1941, Куртамыш. Рядовой. Был в последнем бою в мае 1942.

СЕНЧЕНКО Павел Николаевич, род. 1922, с. Закоулово. Призван в Сов. Армию 1942, Куртамыш. Рядовой. Судьба неизвестна.

СЕНЬКОВ Владимир Федорович, род. 1920. Призван в Сов. Армию, Куртамыш, 884 стрелковый полк. 269 стрелковая дивизия. Был в последнем бою 25.10.42.

СЕРГАЧЕВ Флор Федорович, род. 1901, г. Куртамыш. Призван в Сов. Армию 1941, Куртамыш. Рядовой. 1221 стрелковый полк. 367 стрелковая дивизия. Был в последнем бою 7.01.42.

СЕРГЕЕВ Егор Михайлович, род. 1902, с. Ключики. Призван в Сов. Армию 1941, Куртамыш. Рядовой, 247 стрелковый полк. 37 стрелковая дивизия. Погиб в бою 26.02.42 Похоронен в Карелии, 10 км юго-восточнее ст. Массельской.

СЕРГЕЕВ Илья Владимирович, род. 1923. Призван в Сов. Армию, Куртамыш. Ст. сержант, пулеметчик, 43 стрелковая дивизия. Погиб в бою 22.02.43. Похоронен в Ленинградской области, г. Колпино.

СЕРГЕЕВ Николай Евдокимович, род. 1925, д. Лебяжье. Призван в Сов. Армию 1943, Куртамыш. Рядовой, стрелок. Был в последнем бою в декабре 1944.

СЕРГЕЕВ Петр Васильевич, род. 1924, с. Камыши. Призван в Сов. Армию 1942, Куртамыш. Рядовой. Был в последнем бою в ноябре 1943.

СЕРГЕЕВ Федор Михайлович, род. 1894, с. Ключики. Призван в Сов. Армию 1941, Куртамыш. Рядовой, 30 стрелковый полк. 102 стрелковая дивизия. Погиб в бою 20.09.43. Похоронен на Украине, Черниговская область, г. Семеновка, братская могила.

СЕРЕБРОВ Афонасий Николаевич, род. 1900, д. Колесо. Призван в Сов. Армию 1941, Куртамыш. Рядовой. Был в последнем бою в 1941.

СЕРЕБРОВ Дмитрий Николаевич, род. 1907, д. Колесо. Призван в Сов. Армию 1942, Куртамыш. Рядовой. Был в последнем бою в 1942.

СЕРЕБРОВ Илья Никонорович, род. 1898, д. Кузьминовка. Призван в Сов. Армию 1942, Куртамыш. Рядовой. Был в последнем бою в 1942.

СЕРЕБРОВ Константин Андреевич, род. 1914, д. Колесо. Призван в Сов. Армию 1941, Куртамыш. Рядовой. Был в последнем бою в 1941.

СЕРЕБРОВ Федор Семенович, род. д. Колесо. Призван в Сов. Армию 1941, Куртамыш. Мл. сержант. Умер в госпитале 26.04.44. Похоронен в Беларуси,

Могилевская область, Быховский район, д. Хачинки.

СЕРКОВ Александр Дмитриевич, род. 1917, с. Камыши. Призван в Сов. Армию 1941, Куртамыш. Сержант, командир отделения, воинская часть под номером полевой почты 2514. Погиб в бою в сентябре 1941. Похоронен в Литве, хут. Резекне.

СЕРКОВ Александр Лаврентьевич, род. 1906, с. Обанино. Призван в Сов. Армию 1941, Куртамыш. Рядовой. Умер 16.04.42 в госпитале № 3076. Похоронен в г. Иваново-Балино, кладбище.

СЕРКОВ Александр Поликарпович, род. 1913, с. Белоногово. Призван в Сов. Армию 1941, Куртамыш. Рядовой. Погиб в бою 28.03.45. Похоронен в Латвии, 100 м северо-восточнее хут. Юморониеки.

СЕРКОВ Анатолий Игнатьевич, род. 1923, с. Камыши. Призван в Сов. Армию 1942, Куртамыш. Рядовой, 47 гв. противотанковый дивизион. Был в последнем бою 4.09.42.

СЕРКОВ Григорий Поликарпович, род. 1904, д. Клоктухино. Призван в Сов. Армию 1941. Куртамыш. Был в последнем бою в ноябре 1942.

СЕРКОВ Иван Кузьмич, род. 1924, с. Камыши. Призван в Сов. Армию 1942, Куртамыш. Рядовой. Погиб в бою 19.01.44. Похоронен в Новгородской области, д. Рагово.

СЕРКОВ Иван Максимович, род. 1925, с. Камыши. Призван в Сов. Армию 1942, Куртамыш. Сержант, командир отделения. 734 стрелковый полк. 235 стрелковая дивизия. Погиб в бою 2.04.44. Похоронен в Беларуси, Витебская область, севернее совхоза «Лесвида», братская могила.

СЕРКОВ Иван Никандрович, род. 1924, г. Куртамыш. Призван в Сов. Армию 1942, Куртамыш. Сержант. Погиб в бою 23.07.44. Похоронен в Латвии, Балвский район, южная окраина с. Чеченково.

СЕРКОВ Иван Семенович, род. 1907, г. Куртамыш. Призван в Сов. Армию 1941, Куртамыш. Рядовой, 465 стрелковый полк, 167 стрелковая дивизия. Был в последнем бою 26.07.42.

СЕРКОВ Константин Симонович, род. 1904, с. Камыши. Призван в Сов. Армию 1942, Куртамыш. Рядовой. Был в последнем бою в апреле 1943.

СЕРКОВ Леонид Афанасьевич, род. 1924, с. Камыши. Призван в Сов. Армию 1942, Куртамыш. Рядовой, стрелок, 74 гв. стрелковый полк, 27 гв. дивизия. Похоронен на Украине, Донецкая область, Краснолиманский район, с. Кривая Лука.

СЕРКОВ Леонид Васильевич, род. 1907, с. Нижнее. Призван в Сов. Армию 1940, Куртамыш. Рядовой, заместитель командира отделения, 140 стрелковая дивизия. Был в последнем бою 17.03.43.

СЕРКОВ Никита Яковлевич, род. 1902, с. Степное. Призван в Сов. Армию 1941, Куртамыш. Рядовой. Был в последнем бою 20.09.42.

СЕРКОВ Николай Николаевич, род. 1898, с. Камыши. Призван в Сов. Армию 1941, Куртамыш. Рядовой, санитар, 5 мотострелковая бригада, 5 танковый корпус. Умер в госпитале 4.09.42. Похоронен в г. Волгограде, п. Майский, братская могила.

СЕРКОВ Николай Николаевич, род. 1924, г. Куртамыш. Рядовой. Погиб в бою 3.10.42. Похоронен в Волгоградской области, п. Майский, братская могила.

СЕРКОВ Николай Яковлевич, род. 1902, с. Степное. Призван в

Сов. Армию 1941, Куртамыш. Гв. ст. сержант, наводчик орудия, 30 гв. воздушно-десантный стрелковый полк, 10 гв. воздушно-десантная дивизия. Погиб в бою 20.08.43. Похоронен в Новгородской области, Старорусский район, д. Деревково.

СЕРКОВ Павел Никандрович, род. 1908, Призван в Сов. Армию 1941, Куртамыш. Рядовой. Погиб в бою 25.07.44. Похоронен в Латвии, Балвский район, д. Балтикава, братское кладбище.

СЕСОРОВ Александр Николаевич, род. 1914, г. Шадринск. Призван в Сов. Армию 1937, Юргамыш. Рядовой. Был в последнем бою в сентябре 1941.

СИБКОВ Григорий Кузьмич, род. 1898. Призван в Сов. Армию, Куртамыш. Рядовой, санитар, 4 гв. мотострелковый полк, 2 гв. дивизия. Погиб в бою 22.08.42. Похоронен в Тверской области, г. Ржев.

СИВУХИН Андрей Сергеевич, род. 1901, г. Куртамыш. Призван в Сов. Армию 1941, Куртамыш. Рядовой, повозочный, 136 минометный полк. Погиб в бою 24.03.43. Похоронен в Курской области, д. Опойково.

СИДОРОВ Евлампий Николаевич, род. 1904, с. Пепелино. Призван в Сов. Армию 1942, Куртамыш. Рядовой, 1222 стрелковый полк, 92 стрелковая дивизия. Погиб в бою 23.04.44. Похоронен в Ленинградской области, 800 м северо-восточнее п. Черная Речка, братское кладбище.

СИЗИКОВ Александр Егорович, род. 1920, с. Косулино. Призван в Сов. Армию 1940, Куртамыш. Рядовой. Был в последнем бою в январе 1942.

СИЗИКОВ Аполлон Иванович, род. 1907, с. Долговка. Призван в Сов. Армию 1941, Куртамыш. Рядовой, пулеметчик, 765 стрелковый полк. Был в последнем бою в январе 1942.

СИЗИКОВ Иван Яковлевич, род. 1903, г. Куртамыш. Призван в Сов. Армию 1942, Куртамыш. Рядовой, 192 стрелковый полк. Умер 8.08.43, в эвакогоспитале № 1170. Похоронен в г. Санкт-Петербурге, Пискаревское кладбище.

СИЛАНТЬЕВ Дмитрий Яковлевич, род. 1901, д. Сычево. Призван в Сов. Армию 1942, Куртамыш. Рядовой, 110 стрелковая дивизия. Погиб в бою 19.02.43. Похоронен в Смоленской области, Темкинский район, с. Басманово.

СИЛИВЕРСТОВ Александр Степанович, Призван в Сов. Армию, Куртамыш. Воинская часть под номером полевой почты 63466. Погиб в бою 7.02.44. Похоронен в Псковской области, Новосокольнический район, д. Руново.

СИЛИН Василий Александрович, род. 1924, с. Пепелино. Призван в Сов. Армию 1942, Куртамыш. Рядовой. Был в последнем бою в феврале 1943.

СИМАКОВ Иван Михайлович, род. 1924. Призван в Сов. Армию, Куртамыш. Рядовой, стрелок, 283 стрелковая дивизия. Погиб в бою 21.07.43. Похоронен в Орловской области, с. Отрадно.

СИМАХИН Антон Иванович, род. 1906. Призван в Сов. Армию 1941, Куртамыш. Рядовой. Был в последнем бою в декабре 1941.

СИМАХИН Гавриил Федорович, род. 1910, с. Пушкино. Призван в Сов. Армию 1941, Куртамыш. Старшина. Был в последнем бою в апреле 1942.

СИМАХИН Дмитрий Евгеньевич, род. 1904, с. Белое. Призван в Сов. Армию, Звериноголовское. Рядовой, стрелок, 274

стрелковая дивизия. Погиб в бою 2.08.42. Похоронен в Тверской области, Старицкий район, д. Карпово.

СИМАХИН Дмитрий Сергеевич, род. 1894, г. Куртамыш. Призван ван в Сов. Армию 1942. Рядовой. Погиб в бою 25.09.42. Похоронен в Ленинградской области, Кировский район, около селения Гонтовая Липка.

СИМАХИН Константин Николаевич, род. 1898, д. Пушкино. Призван в Сов. Армию 1941, Куртамыш. Рядовой, стрелок, 381 стрелковый полк, 109 стрелковая дивизия. Погиб в бою 8.06.42. Похоронен в г. Севастополе, французское кладбище.

СИМАХИН Михаил Аврамович, род. 1921, с. Язево. Призван в Сов. Армию 1943, Куртамыш. Мл. лейтенант, командир взвода, 268 стрелковый полк. Погиб в бою 6.02.44. Похоронен в Эстонии, Нарвский район, д. Керикокна.

СИМАХИН Николай Иванович, род. 1908, с. Пушкино. Призван в Сов. Армию 1941, Куртамыш. Рядовой. Был в последнем бою 23.11.41.

СИМОНИХИН Федор Григорьевич, род. 1900, с. Закомалдино. Призван в Сов. Армию 1941, Куртамыш. Старшина. Погиб в бою 19.02.42. Похоронен в Тверской области, Ржевский район, д. Мончалово.

СИМОНОВ Александр Васильевич, род. 1909, д. Кузьминовка. Призван в Сев. Армию 1941, Куртамыш. Мл. сержант. Был в последнем бою в декабре 1941.

СИМОНОВ Анатолий Константинович, род. 1920, д. Таволжанка. Призван в Сов. Армию 1940, Куртамыш. Гв. мл. лейтенант, 59 гв. танковая бригада. Был в последнем бою 19.08.44 у деревни Денисовка Хмельницкой области, Украина.

СИМОНОВ Иван Захарович, род. 1918, д. Константиновка. Призван в Сов. Армию 1939, Куртамыш. Рядовой. Был в последнем бою в феврале 1942.

СИМОНОВ Николай Михайлович, род. 1918, д. Константиновка. Призван в Сов. Армию 1941, Куртамыш. Рядовой, 33 стрелковая дивизия, 2 армия. Был в последнем бою 28.08.44.

СИМОНОВ Павел Захарович, род. 1921, д. Никольское. Призван в Сов. Армию 1941, Куртамыш. Рядовой, стрелок, 63 стрелковая дивизия. Был в последнем бою 25.07.42.

СИМОНЮК Сильвестр Сидорович, род. 1896, г. Куртамыш. Призван в Сов. Армию, Куртамыш. Рядовой, лаборант, 135 гаубичный артиллерийский полк Резерва Главного Командования. Был в последнем бою 3.07.42.

СИНАЙСКИЙ Леонид Николаевич, род. 1900, г. Куртамыш. Призван в Сов. Армию 1942, Куртамыш. Рядовой. Погиб в бою 15.02.43. Похоронен в Ленинградской области, Кировский район, квадрат 4495, могила № 48.

СИНИЦИН Григорий Никифорович, род. 1898, с. Кушма Шумихинского района. Призван в Сов. Армию 1942, Куртамыш. Рядовой, 380 стрелковый полк. Погиб в бою 11.05.42. Похоронен в Курской области, д. Кобылицы.

СИНИЦИН Дмитрий Николаевич, род. 1901, с. Редуть. Призван в Сов. Армию 1941, Звериноголовское. Рядовой. Был в последнем бою в 1941.

СИНИЦИН Константин Кириллович, род. 1901, с. Редуть. Призван в Сов. Армию 1941, Звериноголовское. Рядовой, 939 стрелковый полк. Погиб в бою 3.11.41. Похоронен в Новгородской области, г. Малая Вишера.

СИНИЦИН Петр Корнилович, род. 1907, с. Редуть. Призван в Сов. Армию 1941, Звериноголовское. Рядовой, 54 отдельный инженерный батальон. Был в последнем бою 11.10.41 в Ленинградской области.

СИНИЦИН Федор Григорьевич, род. 1923, с. Кушма Шумихинского района. Призван в Сов. Армию 1941, Куртамыш. Сержант. Был в последнем бою в 1942 на Курской дуге.

СИНКИН Александр Иванович. Призван в Сов. Армию 1941, Куртамыш. Рядовой. Был в последнем бою в декабре 1941.

СИНЮКОВ Александр Павлович, род. 1922, с. Ключики. Призван в Сов. Армию 1941, Куртамыш. Рядовой, топограф. Погиб в бою 21.01.43. Похоронен в Ленинградской области, Волховский район, ст. Валя.

СИНЯКИН Михаил Дмитриевич, род. 1908, г. Глухов-Печаевский Воронежской области. Призван в Сов. Армию 1941, Куртамыш. Рядовой. Был в последнем бою в октябре 1941.

СИТКОВ Александр Иванович, род. 1914, с. Обанино. Призван в Сов. Армию 1941, Куртамыш. Рядовой, 406 стрелковый полк. Был в последнем бою в сентябре 1941.

СИТКОВ Василий Степанович, род. 1915, с. Косулино. Призван в Сов. Армию 1941, Куртамыш. Рядовой. Умер в плену 12.08.43, г. Сливута.

СИТКОВ Григорий Николаевич, род. 1913, г. Куртамыш. Призван в Сов. Армию 1942, Куртамыш. Рядовой. Был в последнем бою в июле 1942.

СИТКОВ Матвей Селинович, род. 1893, с. Березово. Призван в Сов. Армию 1941, Звериноголовское. Рядовой, стрелок, 412 артиллерийский полк, 168 стрелковая дивизия. Погиб в бою 11.11.44. Похоронен в Латвии, д. Цирули.

СИТКОВ Михаил Яковлевич, род. 1915, с. Обанино. Призван в Сов. Армию 1941, Куртамыш. Рядовой. Был в последнем бою в октябре 1941.

СИТКОВ Петр Савельевич, род. 1923, с. Обанино. Призван в Сов. Армию 1942, Куртамыш. Рядовой, стрелок. Погиб в бою 24.08.43. Похоронен на Украине, Харьковская область, 800 м южнее с. Сенилицевка.

СКАРДИН Андрей Захарович, род. 1908, г. Куртамыш. Призван в Сов. Армию 1941, Куртамыш. Рядовой. Погиб в бою 22.10.43. Похоронен в Псковской области, г. Невель, площадь 1 Мая.

СКАЧКОВ Григорий Павлович, род. 1899, с. Озерное. Призван в Сов. Армию 1941, Звериноголовское. Рядовой, стрелок, 1261 стрелковый полк. Погиб в бою 5.11.43. Похоронен в Беларуси, Витебская область, Лепельский район, с. Устье.

СКОНДАРОВ Иглак, род. с. Березово. Призван в Сов. Армию 1941, Звериноголовское. Рядовой, 1201 стрелковый полк. Погиб в бою 5.02.43. Похоронен в Курской области, Дмитриевский район, пос. Социализм.

СКОРОБОГАТОВ Авдей Поликарпович, род. 1918, д. Верхнее. Призван в Сов. Армию 1939, Куртамыш. Рядовой. Был в последнем бою в феврале 1942.

СКОРОБОГАТОВ Александр Григорьевич, род. 1910, с. Белоногово. Призван в Сов. Армию 1941, Куртамыш. Рядовой. Был в последнем бою в 1941.

СКОРОБОГАТОВ Александр Иванович, род. 1916, д. Птичье. Призван в Сов. Армию 1941,

Звериноголовское. Мл. лейтенант, командир стрелкового взвода, 81 стрелковый полк, 54 стрелковая дивизия. Погиб в бою. Похоронен в Карелии, в районе с. Войница.

СКОРОБОГАТОВ Андрей Владимирович, род. 1909, с. Перевалово. Призван в Сов. Армию 1941, Куртамыш. Рядовой. Погиб в плену в Германии, в 1941.

СКОРОБОГАТОВ Андрей Елизарович, род. 1913. Призван в Сов. Армию 1941, Куртамыш. Рядовой, стрелок, 47 отдельная стрелковая бригада. Был в последнем бою 17.12.41. Похоронен в Ленинградской области, д. Федоровка.

Скоробогатов Андрей Иванович, род. 1912, д. Птичье. Призван в Сов. Армию 1941, Звериноголовское. Рядовой, 2 батальон, 298 стрелковый полк. Был в последнем бою в декабре 1941.

СКОРОБОГАТОВ Андрей Семенович, род. 1914. Призван в Сов. Армию 1941, Куртамыш. Гв. сержант, командир отделения. Погиб в бою 10.08.43. Похоронен на Украине, Харьковская область, ст. Рогозянка.

СКОРОБОГАТОВ Геннадий Афонасьевич, род. 1921. Призван в Сов. Армию 1941, Куртамыш. Сержант, 137 отдельная стрелковая бригада. Погиб в бою 8.02.44. Похоронен в Новгородской области, Старорусский район, д. Горбоватицы.

СКОРОБОГАТОВ Григорий Савельевич, род. 1919, с. Белоногово. Призван в Сов. Армию 1939. Куртамыш. Мл. лейтенант. Был в последнем бою в 1944.

СКОРОБОГАТОВ Даниил Александрович, род. 1912, с. Белоногово. Призван в Сов. Армию 1941, Куртамыш. Рядовой. Был в последнем бою в 1941.

СКОРОБОГАТОВ Иван Александрович, род. 1926, с. Белоногово. Призван в Сов. Армию 1943, Куртамыш. Рядовой, 321 стрелковый полк, 415 стрелковая дивизия. Погиб в бою 23.11.44. Похоронен в Латвии, Лиепайский район, южнее хут. Криги.

СКОРОБОГАТОВ Иван Феоктистович, род. 1925, с. Верхнее. Призван в Сов. Армию 1942, Куртамыш. Рядовой. Был в последнем бою в ноябре 1942.

СКОРОБОГАТОВ Киприян Леонтьевич, род. 1920, с. Белоногово. Призван в Сов. Армию 1940, Куртамыш. Рядовой. Был в последнем бою в 1941.

СКОРОБОГАТОВ Макар Савельевич, род. 1908, с. Белоногово. Призван в Сов. Армию 1939, Куртамыш. Погиб в бою 31.12.41. Похоронен в Московской области, г. Волоколамск.

СКОРОБОГАТОВ Марк Лукич, род. 1903, с. Белоногово. Призван в Сов. Армию 1941, Куртамыш. Рядовой, 1251 стрелковый полк, 377 стрелковая дивизия. Умер в госпитале в 1942. Похоронен в г. Челябинске, братская могила на воинском кладбище.

СКОРОБОГАТОВ Маркел Онофриевич, род. 1918, с. Верхнее. Призван в Сов. Армию 1941, Куртамыш. Рядовой, 26 гв. кавалерийский полк. Погиб в бою 20.08.42. Похоронен в Орловской области, Урицкий район, д. Чернышино.

СКОРОБОГАТОВ Маркел Савельевич, род. 1913, с. Белоногово. Призван в Сов. Армию 1941, Куртамыш. Ст. политрук, 529 стрелковый полк. Погиб в бою 28.08.42. Похоронен в Новгородской области, Валдайский район, д. Лобаново.

СКОРОБОГАТОВ Матвей Лукич, род. 1903, г. Куртамыш. Призван в Сов. Армию 1941, Куртамыш.

Умер 27.03.44 в эвакогоспитале № 98. Похоронен в г. Челябинске.

СКОРОБОГАТОВ Михаил Васильевич, род. 1906, с. Белоногово. Призван в Сов. Армию 1941, Куртамыш. Рядовой. Судьба неизвестна.

СКОРОБОГАТОВ Николай Семенович, род. 1904, д. Верхнее. Призван в Сов. Армию 1942, Куртамыш. Рядовой. Был в последнем бою в ноябре 1942.

СКОРОБОГАТОВ Петр Степанович, род. 1909, с. Белоногово. Призван в Сов. Армию 1941, Куртамыш. Мл. сержант, зам. командира отделения, 343 пулеметный батальон, 151 укрепрайон. Погиб в бою 22.01.43. Похоронен в Краснодарском крае, ст. Н. Дмитриевская.

СКОРОБОГАТОВ Пров Трофимович, род. 1898, с. Белоногово. Призван в Сов. Армию 1941, Куртамыш. Лейтенант, командир взвода автоматчиков, 119 отдельная танковая бригада. Погиб в бою 31.07.42. Похоронен в Тверской области, Ржевский район, д. Орехово.

СКОРОБОГАТОВ Семен Сидорович, род. 1913, с. Становое Целинного района. Призван в Сов. Армию 1941, Куртамыш. Рядовой. Был в последнем бою в ноябре 1942.

СКОРОБОГАТОВ Федор Леонтьевич, род. 1922, с. Белоногово. Призван в Сов. Армию 1941, Куртамыш. Рядовой. Погиб в бою 20.09.42. Похоронен в Волгоградской области, 1 км юго-восточнее дома отдыха с. Бектовка.

СКОРОБОГАТОВ Феоктист Петрович, род. 1904, д. Верхнее. Призван в Сов. Армию 1941, Куртамыш. Рядовой. Был в последнем бою в феврале 1942.

СКОРОДУМОВ Николай Петрович, род. 1924, г. Куртамыш. Призван в Сов. Армию 1942, Куртамыш. Рядовой. Погиб в бою 21.01.45. Похоронен в Польше, Варшавское воеводство, д. Буды-Птисеки.

СКОРОДУМОВ Федор Евгеньевич, род. 1917, с. Долговка. Призван в Сов. Армию 1941, Куртамыш. Рядовой, 2 партизанская бригада. Был в последнем бою 19.12.43.

СКУТИН Александр Максимович, род. 1926, с. Калиновка. Призван в Сов. Армию 1943, Звериноголовское. Рядовой. Судьба неизвестна.

СКУТИН Григорий Иванович, род. 1894, г. Куртамыш. Призван в Сов. Армию 1942, Куртамыш. Рядовой, стрелок, 354 стрелковая дивизия. Погиб в бою 6.03.43. Похоронен в Курской области, Дмитриевский район, д. Кончевка.

СКУТИН Даниил Петрович, род. 1923, д. Верхнее. Призван в Сов. Армию 1942, Куртамыш. Рядовой, 7 гв. стрелковая дивизия. Был в последнем бою 28.09.42.

СКУТИН Дмитрий Кузьмич, род. 1899, с. Костылево. Призван в Сов. Армию 1942, Куртамыш. Рядовой. Был в последнем бою в августе 1942.

СКУТИН Егор Григорьевич, род. 1914, д. Вехти. Призван в Сов. Армию 1942, Куртамыш. Рядовой. Погиб в бою 1.09.44. Похоронен в Румынии, с. Ронипе, левый берег реки Тротуш.

СКУТИН Ефим Иванович, род. 1908, г. Куртамыш. Призван в Сов. Армию 1941, Звериноголовское. Сержант. Был в последнем бою в январе 1945.

СКУТИН Иван Архипович, род. 1918, д. Вехти. Призван в Сов. Армию 1940, Куртамыш. Рядовой. Погиб в бою 11.09.44. Похоронен в Эстонии, Валгаский район, д. Ресту, братская могила.

СКУТИН Иван Никифорович, род. 1913, с. Костылево. Призван в Сов. Армию 1940, Челябинск. Рядовой. Был в последнем бою в октябре 1941.

СКУТИН Иван Яковлевич, род. 1921, г. Куртамыш. Призван в Сов. Армию, Куртамыш. Лейтенант, командир взвода, 338 стрелковая дивизия. Погиб в бою 5.03.43. Похоронен в Смоленской области, Темкинский район, д. Ольгино.

СКУТИН Константин Яковлевич, род. 1907, д. Вехти. Призван в Сов. Армию 1941, Куртамыш. Рядовой. Был в последнем бою в ноябре 1941.

СКУТИН Кузьма Яковлевич, род. 1923, д. Вехти. Призван в Сов. Армию 1942, Куртамыш. Рядовой. Был в последнем бою в ноябре 1943.

СКУТИН Маркел Иосифович, род. 1904, д. Вехти. Призван в Сов. Армию 1942, Куртамыш. Рядовой, 92 гв. стрелковый полк, 28 гв. стрелковая дивизия. Погиб в бою 20.01.43. Похоронен в Новгородской области, Парфинский район, с. Новая Деревня.

СКУТИН Михаил Александрович, род. 1921, г. Куртамыш. Призван в Сов. Армию 1940, Куртамыш. Рядовой. Погиб в бою 10.01.43. Похоронен в г. Волгограде.

СКУТИН Николай Кузьмич, род. 1894, д. Вехти. Призван в Сов. Армию 1942, Куртамыш. Рядовой. Погиб в бою 22.01.44. Похоронен в Ленинградской области, Гатчинский район, д. Скворицы.

СКУТИН Петр Иванович, род. 1911, д. Вехти. Призван в Сов. Армию 1941, Куртамыш. Рядовой. Был в последнем бою в июле 1941.

СКУТИН Петр Федорович, род. 1910, д. Вехти. Призван в Сов. Армию 1941, Куртамыш. Рядовой, стрелок, 32 мотострелковый полк. Погиб в бою 15.01.42. Похоронен в Московской области, д. Кузовлево.

СКУТИН Поликарп Тимофеевич, род. 1898, д. Вехти. Призван в Сов. Армию 1942, Куртамыш. Рядовой. Был в последнем бою в мае 1942.

СКУТИН Родион Петрович, род. 1907. Призван в Сов. Армию, Звериноголовское. Рядовой, стрелок. Был в последнем бою в августе 1942.

СКУТИН Семен Васильевич, род. 1903, д. Вехти. Призван в Сов. Армию 1941, Куртамыш. Рядовой, стрелок, 381 стрелковая дивизия. Погиб в бою 4.05.42. Похоронен в Тверской области, Оленинский район, д. Ильмовка.

СКУТИН Степан Иванович, род. 1896, д. Вехти. Призван в Сов. Армию 1942, Куртамыш. Рядовой, номер орудия, 135 гаубичный артиллерийский полк. Был в последнем бою 3.07.42.

СКУТИН Тимофей Кузьмич, род. 1907, д. Вехти. Призван в Сов. Армию 1941, Куртамыш. Рядовой. Был в последнем бою 30.06.42.

СКУТИН Тимофей Игнатьевич, род. г. Куртамыш. Призван в Сов. Армию 1941, Куртамыш. Рядовой, киномеханик, 369 стрелковая дивизия, 29 армия. Был в последнем бою 22.02.42.

СКУТИН Тимофей Николаевич, род. 1917, г. Куртамыш. Призван в Сов. Армию 1942, Куртамыш. Рядовой. Был в последнем бою в 1942 в Тверской области.

СКУТИН Федор Яковлевич, род. 1907, с. Пушкино. Призван в Сов. Армию 1941, Звериноголовское. Рядовой. Был в последнем бою в 1941.

СЛАВИН Деонисий Степанович, род. 1908, д. Малетино. Призван

в Сов. Армию 1941, Куртамыш. Рядовой, воинская часть под номером полевой почты 4588. Был в последнем бою 5.09.41.

СЛАВИН Иван Андреевич, род. 1924, д. Малетино. Призван в Сов. Армию 1941, Куртамыш. Рядовой. Был в последнем бою в 1941.

СЛАВИН Иван Кондратьевич, род. 1911, д. Малетино. Призван в Сов. Армию 1941, Куртамыш. Рядовой, стрелок, 32 стрелковая дивизия. Погиб в бою 9.02.44. Похоронен в Беларуси, Витебская область, д. Шапуры, братская могила.

СЛАВИН Мирон Александрович, род. 1911, с. Нижнее. Призван в Сов. Армию 1941, Куртамыш. Рядовой. Был в последнем бою в сентябре 1941.

СЛАВИН Николай Александрович, род. 1914, д. Малетино. Призван в Сов. Армию 1941, Куртамыш. Рядовой. Погиб в плену.

СЛАВИН Петр Иванович, род. 1904, с. Нижнее. Призван в Сов. Армию 1943, Куртамыш. Рядовой. Был в последнем бою в августе 1944.

СЛЕСАРЕНКО Анисим Павлович, род. 1900, с. Обанино. Призван в Сов. Армию 1941, Куртамыш. Рядовой, стрелок, 198 стрелковая дивизия. Был в последнем бою 22.02.43 в Ленинградской области, Тосненский район, у д. Слирдми.

СЛЕСАРЕВ Михаил Андреевич, род. 1915, с. Озерное. Призван в Сов. Армию 1941, Звериноголовское. Сержант, командир отделения, 1 стрелковый полк, 99 стрелковая дивизия. Погиб в бою 16.02.42. Похоронен в Новгородской области, Парфинский район, с. Пола.

СЛЕТ Федор Георгиевич, род. 1917, г. Куртамыш. Призван в Сов. Армию 1941, Куртамыш. Гв. старшина, помощник командира взвода. Погиб в бою 6.01.44. Похоронен на Украине, Кировоградский район, с. Б. Мамайки.

СЛОБОДЧИКОВ Терентий Филимонович, род. 1908, д. Коновалово. Призван в Сов. Армию 1941, Куртамыш. Рядовой, стрелок, 106 гв. стрелковый полк. Был в последнем бою 1.09.42 в Волгоградской области, с. Варваровка.

СЛУДНЕВ Ефим Дмитриевич, род. 1906, с. Пепелино. Призван в Сов. Армию 1941, Куртамыш. Рядовой. Умер в госпитале 13.05.41.

СМЕРЛИКОВ Алексей Павлович, род. 1921, с. Пологово. Призван в Сов. Армию 1941, Куртамыш. Погиб в бою 29.02.44. Похоронен на Украине, Житомирская область, Чудновский район, с. Ольманка, сельское кладбище.

СМЕРНЯГИН Борис Семенович, род. 1892, г. Куртамыш. Призван в Сов. Армию 1941, Куртамыш. Рядовой, стрелок, 1083 стрелковый полк, 312 стрелковая дивизия. Погиб в бою 8.08.43. Похоронен в Смоленской области, Дорогобужский район, д. Волочек.

СМЕТАНИНА Августина Алексеевна, род. 1924, с. Скоблино Юргамышского района. Призвана в Сов. Армию 1942, Звериноголовское. Сержант, радист, 27 стрелковый корпус. Погибла в бою 30.01.45. Похоронена в Германии, с. Шенайхе.

СМЕТАНИН Григорий Степанович, род. 1907, г. Куртамыш. Призван в Сов. Армию 1941, Куртамыш. Рядовой, сапер, 40 отдельная строительная бригада. Погиб в бою 16.12.42. Похоронен в Смоленской области, п. Кардымово.

СМЕТАНИН Захар Никифорович, род. 1909, г. Куртамыш.

Призван в Сов. Армию, Куртамыш. Рядовой, наводчик, 1003 стрелковый полк, 297 стрелковая дивизия. Погиб в бою 23.01.45. Похоронен в Латвии, г. Приекуле.

СМЕТАНИН Михаил Иванович, род. 1921, д. Каминка. Призван в Сов. Армию 1941, Куртамыш. Рядовой. Погиб в бою 6.03.42. Похоронен в Ленинградской области, д. Красная Горка.

СМЕТАНИН Петр Григорьевич, род. 1926, д. Узково. Призван в Сов. Армию 1943, Куртамыш. Рядовой. Погиб в бою 17.06.44. Похоронен в Ленинградской области.

СМЕТАНИН Филипп Иванович, род. 1910, с. Верхнее. Призван в Сов. Армию 1941, Куртамыш. Рядовой, 4225 стрелковый полк, 369 стрелковая дивизия. Погиб в бою 16.03.45. Похоронен в Польше, Слупское воеводство, д. Донастерг.

СМЕТАНИН Харлампий Петрович, род. 1909, д. Камыши. Призван в Сов. Армию 1941, Куртамыш. Рядовой, 434 отдельный саперный батальон, 379 стрелковая дивизия. Погиб в бою 25.12.41. Похоронен в Московской области, Лотошинский район, д. Рождество.

СМИРНОВ Александр Степанович, род. с. Прорыв. Призван в Сов. Армию, Куртамыш. Рядовой, 493 стрелковый полк. Был в последнем бою 5.04.42.

СМИРНОВ Алексей Иванович, род. 1906, с. Прорыв. Призван в Сов. Армию 1942, Чарджоу, Туркмения. Рядовой. Был в последнем бою в сентябре 1943.

СМИРНОВ Андрей Николаевич, род. с. Прорыв. Призван в Сов. Армию 1941, Звериноголовское. Рядовой, воинская часть под номером полевой почты 32493. Погиб в бою 10.08.43. Похоронен в Орловской области, д. Гулевка.

СМИРНОВ Дмитрий Григорьевич, род. 1911, с. Прорыв. Призван в Сов. Армию 1941, Звериноголовское. Рядовой, 17 стрелковый полк. Погиб в бою 18.02.43. Похоронен в Тверской области, д. Березовец.

СМИРНЯГИН Петр Александрович, род. 1903, г. Куртамыш. Призван в Сов. Армию 1941, Куртамыш. Рядовой, стрелок, 580 стрелковый полк, 188 стрелковая дивизия. Погиб в бою 23.02.43. Похоронен в Новгородской области, Парфинский район, с. Новая Деревня.

СМОЛЕНЦЕВ Александр Алексеевич, род. 1903, д. Черкасово. Призван в Сов. Армию 1941, Куртамыш. Рядовой. Был в последнем бою 2.12.42.

СМОЛЕНЦЕВ Григорий Михайлович, род. д. Черкасово. Призван в Сов. Армию 1941, Звериноголовское. Судьба неизвестна.

СМОЛЕНЦЕВ Иван Викторович, род. 1921, д. Черкасово. Призван в Сов. Армию 1941, Звериноголовское. Мл. сержант, автоматчик, отдельная рота автоматчиков, 11 мотострелковая бригада. Был в последнем бою 10.07.42.

СМОЛЕНЦЕВ Павел Михайлович, род. 1903, с. Советское. Призван в Сов. Армию 1941, Звериноголовское. Рядовой, пехотинец, 9 рота, 1235 стрелковый полк. Был в последнем бою в феврале 1942.

СМОЛЕНЦЕВ Петр Михайлович, род. д. Черкасово. Призван в Сов. Армию 1941, Звериноголовское. Судьба неизвестна.

СМОЛЕНЦЕВ Платон Михайлович, род. 1914, д. Черкасово. Призван в Сов. Армию, Звериноголовское. Рядовой, 39 армия. Был в последнем бою 5.02.42.

СМЫШЛЯЕВ Алексей Михайлович, род. 1909, г. Куртамыш. Призван в Сов. Армию 1941, Курта-

мыш. Рядовой. Был в последнем бою 1941.

СМЫШЛЯЕВ Иван Васильевич, род. 1923, г. Куртамыш. Призван в Сов. Армию 1941, Куртамыш. Рядовой, стрелок, отдельный разведывательный батальон, 4 гв. стрелковый корпус. Был в последнем бою 25.02.1943 в районе г. Лозовая, Украина.

СНЕТКОВ Арсентий Харламович, род. 1920, с. Степное. Призван в Сов. Армию 1941, Куртамыш. Рядовой. Погиб в плену в Германии, 11.12.1943.

СНЕТКОВ Георгий Иванович род. 1908, Молодоутск Тверской обл. Призван в Сов. Армию 18.03.42 Куртамыш. Погиб в бою 11.03.1945. Похоронен в Германии, д. Галиберг.

СОБАКИН Александр Перфильевич, род. 1925. д. Чёрноборье. Призван в Сов. Армию 1943, Куртамыш. Мл. сержант. Погиб в бою 7.08.1944. Похоронен в Латвии, Мадонский район, Барковское братское кладбище.

СОБАКИН Андрей Егорович, род. 1907, д. Орлово. Призван в Сов. Армию 1942, Куртамыш. Рядовой. Был в последнем бою в июле 1943.

СОБАКИН Иван Егорович, род. 1909, д. Орловка. Призван в Сов. Армию 1941, Куртамыш. Рядовой 927 стрелковый полк. Погиб в бою 13.04.1942. Похоронен в Тверской области, д. Лужки.

СОБАКИН Иван Иванович, род. 1899, д. Орлово. Призван в Сов. Армию 1942, Куртамыш. Рядовой. Был в последнем бою 1942.

СОБАКИН Илья Максимович, род. 1921, д. Орлово. Призван в Сов. Армию 1941, Куртамыш. Мл. сержант. Погиб в бою 19.01.1945. Похоронен в Польше, Варшавское воеводство, д. Колония.

СОБАКИН Кузьма Иванович, род. 1907, д. Орловка. Призван в Сов. Армию 1941, Звериноголовское. Рядовой, стрелок, 2 отдельный стрелковый батальон, 47 отдельная стрелковая бригада. Погиб в бою 13.12.41. Похоронен в с. Никитское.

СОБАКИН Михаил Григорьевич, род. 1906, с. Черноборье. Призван в Сов. Армию 1943, Куртамыш. Рядовой. Был в последнем бою в ноябре 1944.

СОБАКИН Михаил Егорович, род. 1923, с. Черноборье. Призван в Сов. Армию 1942, Куртамыш. Рядовой. Был в последнем бою в 1942.

СОБАКИН Михаил Петрович, род. 1923, с. Черноборье. Призван в Сов. Армию 1941, Куртамыш. Рядовой. 694 стрелковый полк. Умер 1.02.43 в медико-санитарном батальоне № 488. Похоронен в Краснодарском крае, станица Шапсугская.

СОБАКИН Михаил Петрович, род. 1923, с. Черноборье. Призван в Сов. Армию 1942, Куртамыш. Рядовой. Был в последнем бою в апреле 1943.

СОБАКИН Николай Панфилович, род. 1921, д. Орлово. Призван в Сов. Армию 1941, Куртамыш. Рядовой. Был в последнем бою в октябре 1941.

СОБАКИН Петр Степанович, род. 1910, д. Орлово. Призван в Сов. Армию 1941, Куртамыш. Рядовой. Погиб 22.05.42. Похоронен в Костромской области, Сусанинский район, д. Кушелево.

СОБОЛЕВ Григорий Гаврилович, род. 1905, с. Таволжанка. Призван в Сов. Армию 1942, Куртамыш. Рядовой. Судьба неизвестна.

СОБОЛЕВ Дмитрий Иванович. род. с. Таволжанка. Призван в Сов. Армию 1941, Куртамыш. Рядовой. Погиб в бою 28.07.43. По

хоронен в Орловской области, Болховский район, д. Горки.

СОБОЛЕВ Иван Григорьевич, род. 1902, с. Таволжанка. Призван в Сов. Армию 1941, Куртамыш. Погиб в бою 21.11.42. Похоронен в Волгоградской области, с. Нариман.

СОБОЛЕВ Иван Семенович, род. 1907, с. Закоулово. Призван в Сов. Армию 1941, Куртамыш. Рядовой. Умер в госпитале 30.06.43. Похоронен в Орловской области.

СОБОЛЕВ Михаил Герасимович, род. 1924, г. Куртамыш. Призван в Сов. Армию 1942, Куртамыш. Рядовой, воинская часть под номером полезой почты 2019. Был в последнем бою в 1942.

СОБОЛЕВ Николай Федорович, род. 1902, с. Таволжанка. Призван в Сов. Армию 1941, Куртамыш. Рядовой, 155 стрелковый полк, 14 стрелковая дивизия. Погиб в бою 11.02.43. Похоронен в Мурманской области.

СОБОЛЕВ Павел Николаевич, род. 1920, д. Кочарино. Призван в Сов. Армию 1941, Куртамыш. Мл. сержант. Погиб в бою 26.05.44. Похоронен в г. Саратове, городское кладбище, красноармейский участок.

СОБОЛЕВ Петр Иванович, род. 1908, с. Звериноголовское. Призван в Сов. Армию 1941, Звериноголовское. Рядовой, 1223 стрелковый полк. Умер в госпитале 28.12.41.

СОКОЛОВ Александр Германович, род. 1926, д. Степное. Призван в Сов. Армию 1943, Куртамыш. Мл. сержант. Погиб в бою 23.01.45. Похоронен в Польше, в районе Михайлиново.

СОКОЛОВ Александр Нестерович, род. 1920, д. Малетино. Призван в Сов. Армию 1941, Куртамыш. Рядовой. Был в последнем бою в 1941.

СОКОЛОВ Александр Николаевич, род. 1895, с. Закоулово. Призван в Сов. Армию 1942. Куртамыш. Рядовой. Погиб в бою 26.01.44. Похоронен в Новгородской области, г. Чудово.

СОКОЛОВ Алексей Васильевич, род. 1919. Рядовой. Был в последнем бою в августе 1943.

СОКОЛОВ Алексей Нестерович, род. 1918, г. Куртамыш. Призван в Сов. Армию 1941, Куртамыш. Рядовой. Был в последнем бою 20.09.43.

СОКОЛОВ Борис Григорьевич, род. 1908, с. Долговка. Призван в Сов. Армию 1941, Куртамыш. Рядовой. Был в последнем бою в декабре 1941.

СОКОЛОВ Василий Васильевич, род. г. Куртамыш. Призван в Сов. Армию 1941, Куртамыш. Ст. лейтенант, 269 отдельный пулеметный артиллерийский батальон. Был в последнем бою 27.09.42.

СОКОЛОВ Василий Иванович, род. 1925, с. Ярки. Призван в Сов. Армию 1943, Куртамыш. Рядовой. Погиб в бою 31.12.43. Похоронен в г. Твери.

СОКОЛОВ Даниил Ефремович, род. 1910, с. Рыбное. Призван в Сов. Армию 1941, Куртамыш. Рядовой. Был в последнем бою в октябре 1941.

СОКОЛОВ Деонисий Егорович, род. 1915, д. Малетино. Призван в Сов. Армию 1941, Куртамыш. Рядовой, 944 полевая передвижная станция. Был в последнем бою 5.12.41.

СОКОЛОВ Дмитрий Иванович, род. 1915, с. Ярки. Призван в Сов. Армию 1940, Куртамыш. Рядовой. Погиб в бою 11.04.42. Похоронен в Смоленской области, с. Павлово.

СОКОЛОВ Иван Афонасьевич, род. 1907, с. Приречное. Призван в Сов. Армию 1941, Куртамыш. Рядовой. Судьба неизвестна.

СОКОЛОВ Иван Захарович, род. 1920, д. Малетино. Призван в Сов. Армию 1940, Куртамыш. Рядовой. Был в последнем бою в августе 1941.

СОКОЛОВ Иван Зиновьевич, род. 1897, с. Ярки. Призван в Сов. Армию 1942, Куртамыш. Рядовой. Был в последнем бою в апреле 1943.

СОКОЛОВ Константин Анисимович, род. 1923, д. Степное. Призван в Сов. Армию 1942, Куртамыш. Рядовой, стрелок, 202 стрелковый полк, 72 стрелковая дивизия. Погиб в бою 8.06.42. Похоронен в Новгородской области, Старорусский район, д. Великое Село.

СОКОЛОВ Константин Михайлович, род. 1910, д. Степное. Призван в Сов. Армию 1941, Куртамыш. Сержант. Погиб в бою 28.01.45. Похоронен в Польше, г. Познань, д. Карцево.

СОКОЛОВ Кирьян Григорьевич, род. 1907, д. Коновалово. Призван в Сов. Армию 1941, Куртамыш. Рядовой, 440 отдельный стрелковый батальон, 377 стрелковая дивизия. Погиб в бою 27.12.41. Похоронен в Ленинградской области, г. Киришч.

СОКОЛОВ Леонид Григорьевич, род. 1914. д. Черноборье. Призван в Сов. Армию 1941 Звериноголовское. Рядовой, стрелок. Был в последнем бою в дек. 1941.

СОКОЛОВ Михаил Дмитриевич, род. 1903, с. Нижнее. Призван в Сов. Армию 1941, Куртамыш Рядовой, командир отделения. 1221 стрелковый полк, 367 стрелковая дивизия. Был в последнем бою 3.01.42.

СОКОЛОВ Михаил Иванович, род. 1925. д. Кислое. Призван в Сов. Армию 1944, Куртамыш. Рядовой, стрелок, 8 гв. армия. Погиб в бою 25.05.44. Похоронен в Молдове, Григориопольский район, с. Шерпень.

СОКОЛОВ Михаил Федорович, род. 1911, с. Ярки. Призван в Сов. Армию 1943, Куртамыш. Ефрейтор, заряжающий, 1020 стрелковый полк. Погиб в бою 3.03.44. Похоронен в Беларуси, Гомельская область, Рогачевский район, д. Маньки.

СОКОЛОВ Николай Михайлович, род. 1909, с. Ярки. Призван в Сов. Армию 1941, Куртамыш. Рядовой. Погиб в бою 5.07.44. Похоронен в Беларуси, Минская область, Молодечненский район, д. Монсивичи.

СОКОЛОВ Николай Николаевич, род. 1917, с. Березово. Призван в Сов. Армию 1942, Звериноголовское. Рядовой, тракторист, воинская часть под номером полевой почты 606. Был в последнем бою в июне 1943.

СОКОЛОВ Павел Захарович, род. 1906, д. Малетино. Призван в Сов. Армию 1941, Куртамыш. Рядовой, 684 стрелковый полк. Погиб в бою 20.11.42. Похоронен в Новгородской области, Старорусский район, д. Старикоово.

СОКОЛОВ Петр Александрович, род. 1921, д. Степное. Призван в Сов. Армию 1941, Куртамыш. Рядовой, телефонист. Погиб в бою 24.06.43. Похоронен в Ленинградской области, Тосненский район, с. Красный Бор.

СОКОЛОВ Прокопий Семенович, род. 1902, с. Рыбное Мишкинского района. Призван в Сов. Армию 1941. Куртамыш. Рядовой. Был в последнем бою в марте 1944.

СОКОЛОВ Семен Степанович, род. 1918, г. Куртамыш. Призван

в Сов. Армию 1941, Куртамыш. Рядовой, стрелок, 1227 стрелковый полк. Умер 12.01.42 в госпитале № 1085. Похоронен в г. Ярославле, на Леонтьевском кладбище.

СОКОЛОВ Сергей Афанасьевич, род. 1923, с. Обанино. Призван в Сов. Армию 1941, Куртамыш. Рядовой. Погиб в бою 4.10.43. Похоронен на Украине, Черниговская область, Репкинский район, д. Брехуны.

СОКОЛОВ Терентий Ефимович, род. 1901, д. Кислое. Призван в Сов. Армию 1941, Куртамыш. Рядовой, воинская часть под номером полевой почты 62993-Ф. Был в последнем бою в сентябре 1944.

СОКОЛОВ Тимофей Андреевич, род. 1917, г. Куртамыш. Призван в Сов. Армию 1941, Куртамыш. Рядовой. Погиб в бою 16.07.44. Похоронен в Польше, Белостокская область, д. Тоэстеки.

СОКОЛОВ Федосей Николаевич, род. 1912, д. Романовка. Призван в Сов. Армию 1941, Звериноголовское. Рядовой, 39 отдельный медсанбат. Умер в госпитале 14.11.44. Похоронен в Венгрии, д. Темки.

СОКОЛОВ Федор Констатчинович, род. 1912, с. Обанино. Призван в Сов. Армию 1941, Куртамыш. Ст. сержант. Погиб в бою в октябре 1942. Похоронен в Тверской области, Ржевский район, д. Нелюбино.

СОКОЛЬНИКОВ Николай Алексеевич, род. 1907, с. Жуково. Призван в Сов. Армию 1941, Куртамыш. Рядовой. Был в последнем бою в январе 1942.

СОЛОБОЕВ Деонис Семенович, род. 1914. Призван в Сов. Армию, Звериноголовское. Рядовой, шофер. Умер 21.01.45 в эвакогоспитале № 103. Похоронен в г. Рожан, братское кладбище, могила № 3.

СОЛОБОЕВ Иван Семенович, род. 1907, г. Куртамыш. Призван в Сов. Армию 1941, Куртамыш. Рядовой, командир отделения, 33 гв. стрелковый полк. Погиб в бою 30.07.43. Похоронен в Орловской области, Хотынецкий район, д. Верхнее Шкава.

СОЛОБОЕВ Павел Иванович, род. 1918, с. Закоулово. Призван в Сов. Армию 1942, Куртамыш. Рядовой, стрелок, 608 артиллерийский полк. Был в последнем бою в сентябре 1941.

СОЛОДАЕВ Василий Матвеевич, род. 1923, д. Романовка. Призван в Сов. Армию 1941, Звериноголовское. Рядовой, стрелок, 447 стрелковый полк, 397 стрелковая дивизия. Погиб в бою 27.09.42. Похоронен в Ленинградской области, Старорусский район, д. Великое Село.

СОЛОДАЕВ Иван Матвеевич, род. 1911, д. Романовка. Призван в Сов. Армию 1941, Звериноголовское. Курсант, шофер, 462 автомобильный батальон. Погиб в бою 16.07.44. Похоронен в Белоруси, Могилевская область, д. Гололобовка, могила № 16.

СОЛОДКОВ Иван Ильич, род. 1922, с. Таволжанка. Призван в Сов. Армию 1941, Куртамыш. Мл. лейтенант, командир взвода. Погиб в бою 25.01.44. Похоронен в Новгородской области, Чудовский район, д. Лезно.

СОЛОДКОВ Иван Устинович, род. 1926, с. Таволжанка. Призван в Сов. Армию 1943, Куртамыш. Ефрейтор, стрелок, 1321 стрелковый полк, 415 дивизия. Погиб в бою 20.11.44. Похоронен в Латвии, Кулдигский район, Никрацкое кладбище.

СОЛОДКОВ Иван Федорович, род. 1904, с. Таволжанка. Призван в Сов. Армию 1941, Куртамыш. Рядовой. Был в последнем бою в 1942.

СОЛОДКОВ Илья Афанасьевич, род. 1898, с. Таволжанка. Призван в Сов. Армию 1942, Куртамыш. Рядовой, 287 стрелковый полк, 51 стрелковая дивизия. Погиб в бою 29.11.43. Похоронен в Псковской области, Невельский район, д. Овинище.

СОЛОДКОВ Николай Афанасьевич, род. 1906, с. Таволжанка. Призван в Сов. Армию 1941, Куртамыш. Рядовой. Погиб в бою 16.01.42. Похоронен в Ленинградской области, Киришский район, п. Будогошь.

СОЛОДКОВ Николай Павлович, род. 1923, с. Таволжанка. Призван в Сов. Армию 1942, Куртамыш. Рядовой. Был в последнем бою в 1942.

СОЛОДКОВ Николай Фролович, род. 1899, с. Таволжанка. Призван в Сов. Армию 1942, Куртамыш. Мл. командир. Умер в госпитале в 1942. Похоронен в Тверской области, д. Костино.

СОЛОДКОВ Яков Семенович, род. 1909, с. Таволжанка. Призван в Сов. Армию 1941, Куртамыш. Рядовой. Был в последнем бою 22.08.41.

СОЛОМАТОВ Александр Евстигнеевич, род. 1923, д. Черкасово. Призван в Сов. Армию 1941, Звериноголовское. Рядовой. Был в последнем бою в мае 1943.

СОЛОМАТОВ Василий Евстигнеевич, род. 1915, д. Черкасово. Призван в Сов. Армию 1941, Звериноголовское. Мл. сержант. Был в последнем бою в ноябре 1941.

СОЛОМАТОВ Георгий Михайлович, род. 1915, д. Черкасово. Призван в Сов. Армию 1941, Звериноголовское. Гв. ефрейтор, командир отделения, 196 гв. стрелковый полк, 67 гв. стрелковая дивизия. Погиб в бою 15.03.44. Похоронен в Псковской области Себежский район, д. Лужки.

СОЛОПОВ Андрей Николаевич, род. 1901, с. Александровка Кустанайской области. Призван в Сов. Армию 1941, Звериноголовское. Рядовой. Был в последнем бою в 1941.

СОМОВ Федор Константинович, род. 1911, д. Верхнее. Призван в Сов. Армию 1941, Куртамыш. Гв. сержант, командир отделения, 244 гв. стрелковый полк. Погиб в бою 23.04.45. Похоронен в Германии, г. Шейнеко.

СОНИН Алексей Иванович, род. 1907, с. Долговка. Призван в Сов. Армию 1941, Куртамыш. Рядовой. Был в последнем бою в октябре 1941.

СОНИН Дмитрий Иванович, род. 1904, с. Долговка. Призван в Сов. Армию, Куртамыш. Рядовой. Был в последнем бою в июле 1942.

СОПЕГИН Григорий Иванович, род. 1911, д. Острова. Призван в Сов. Армию 1941, Звериноголовское. Мл. сержант. Погиб в бою 1.01.42. Похоронен в д. Чапаево.

СОПЕГИН Михаил Иванович, род. 1923, д. Острова. Призван в Сов. Армию 1941, Звериноголовское. Рядовой. Был в последнем бою в мае 1942.

СОРОКИН Александр Борисович, род. 1911, д. Жуково. Призван в Сов. Армию 1941, Куртамыш. Гв. рядовой, стрелок, 157 гв. стрелковый полк. Погиб в бою 2.03.44. Похоронен в Псковской области, д. Черняковицы.

СОРОКИН Александр Евдокимович, род. 1923, д. Толстуха. Призван в Сов. Армию, Куртамыш. Рядовой, 949 стрелковый полк. Был в последнем бою в октябре 1941.

СОРОКИН Алексей Константинович, род. 1905, д. Жуково. Призван в Сов. Армию 1941, Куртамыш. Рядовой. Судьба неизвестна.

СОРОКИН Анатолий Алексеевич, род. 1921, д. Хохлуха Ковершенского района Нижегородской области. Призван в Сов. Армию 1941, Куртамыш. Рядовой. Был в последнем бою в июле 1941.

СОРОКИН Архип Павлович, род. 1900, с. Каминка. Призван в Сов. Армию 1942, Куртамыш. Был в последнем бою в 1943.

СОРОКИН Афанасий Артемьевич, род. 1895, г. Иваново. Был в последнем бою 23.07.42.

СОРОКИН Афанасий Григорьевич, род. 1906, д. Колесо. Призван в Сов. Армию 1941, Куртамыш. Рядовой, стрелок, воинская часть под номером полевой почты 915. Был в последнем бою в декабре 1941.

СОРОКИН Валерий Алексеевич, род. 1925, д. Сорокино. Призван в Сов. Армию 1943, Куртамыш. Рядовой. Был в последнем бою в январе 1944.

СОРОКИН Василий Павлович, род. 1900, с. Прорыв. Призван в Сов. Армию 1941, Звериноголовское. Рядовой. 164 артиллерийский полк. Погиб в бою 25.02.44. Похоронен в Ленинградской области, д. Захоли.

СОРОКИН Григорий Иванович, род. 1919, с. Звериноголовское. Призван в Сов. Армию, Звериноголовское. Рядовой, 32 полк связи. Был в последнем бою в 1941.

СОРОКИН Егор Дмитриевич, род. 1924, д. Колесо. Призван в Сов. Армию 1942, Куртамыш. Рядовой. Был в последнем бою в ноябре 1943.

СОРОКИН Иван Васильевич, рол. 1911, д. Сорокино. Призван в Сов. Армию 1941, Куртамыш. Рядовой. Был в последнем бою в январе 1942.

СОРОКИН Иван Григорьевич, род. 1911, с. Долговка. Призван в Сов. Армию 1941, Куртамыш. Рядовой. Был в последнем бою 3.02.43.

СОРОКИН Иван Петрович, род. с. Прорыв. Призван в Сов. Армию 1941, Звериноголовское. Рядовой, 27 гв. стрелковый полк, 11 гв. стрелковая дивизия. Умер 12.11.43 в эвакогоспитале № 2771. Похоронен в г. Туле.

СОРОКИН Климентий Егорович, род. 1903, д. Сорокино. Призван в Сов. Армию 1941, Куртамыш. Рядовой. Был в последнем бою в декабре 1941.

СОРОКИН Константин Иванович, род. 1908, д. Толстуха. Призван в Сов. Армию 1941, Куртамыш. Рядовой. Был в последнем бою в 1941.

СОРОКИН Кузьма Григорьевич, род. 1906, д. Сорокино. Призван в Сов. Армию 1941, Куртамыш. Рядовой. Был в последнем бою 14.03.42.

СОРОКИН Михаил Андреевич, род. 1902, д. Сорокино. Призван в Сов. Армию 1941, Куртамыш. Рядовой. Погиб в бою 9.07.42. Похоронен в Карелии, г. Сегежа.

СОРОКИН Михаил Данилович, род. 1907, д. Ольховка. Призван в Сов. Армию 1941, Куртамыш. Рядовой. Умер в плену в Германии в 1941.

СОРОКИН Моисей Семенович, рол. 1905, д. Сорокино. Призван в Сов. Армию 1941, Куртамыш. Рядовой. Был в последнем бою в декабре 1941.

СОРОКИН Никопай Васильевич, рол. 1921, д. Сорокино. Призван в Сов. Армию 1941, Куртамыш. Рядовой воинская часть под номером полевой почты 40. Был в последнем бою в декабре 1941.

СОРОКИН Петр Васильевич, род. 1904, с. Жуково. Призван в Сов. Армию 1941, Куртамыш. Рядовой. Был в последнем бою в апреле 1942.

СОРОКИН Степан Прокопьевич, род.1926, д. Толстуха. Призван в Сов. Армию 1943, Куртамыш. Рядовой, 132 отдельный медсанбат. Умер в госпитале 4.08.44. Похоронен в Псковской области, Печерский район, на 41 км Рижского шоссе, братская могила.

СОРОКИН Харлампий Федорович, род. 1922, д. Жуково. Призван в Сов. Армию 1942, Куртамыш. Рядовой. 211 стрелковый полк, 105 стрелковая дивизия, 52 армия. Был в последнем бою 6.06.42.

СОСЕДКОВ Антон Иванович, род. 1903. Призван в Сов. Армию, Куртамыш. Рядовой, стрелок, воинская часть под номером полевой почты 1441. Умер 30.08.42. в медсанбате № 417. Похоронен в Тверской области, Бежецкий район, д. Васютники.

СОСНОВСКИХ Афанасий Михайлович, род. 1915, д. Птичье. Призван в Сов. Армию 1941, Звериноголовское. Рядовой, стрелок, 116 стрелковый полк, 19 армия. Погиб в бою 27.04.44. Похоронен в Мурманской области, г. Кандалакша.

СОСНОВСКИХ Григорий Иванович, род. 1903, д. Птичье. Призван в Сов. Армию 1941, Звериноголовское. Рядовой. Был в последнем бою в ноябре 1941.

СОСНОВСКИК Григорий Ильич, род. 1904, г. Куртамыш. Призван в Сов. Армию 1941, Куртамыш. Рядовой, 1221 стрелковый полк, 367 стрелковая дивизия. Погиб в бою 3.01.42. Похоронен в Карелии, 14 разъезд Кировской железной дороги.

СОСНОВСКИХ Егор Андреевич, род. 1906, д. Клоктухино. Призван в Сов. Армию 1941, Куртамыш. Рядовой. Был в последнем бою в июле 1942.

СОСНОВСКИХ Иван Григорьевич, род. 1918, г. Челябинск. Призван в Сов. Армию 1941, Куртамыш. Ст. сержат. Погиб в бою 2.12.43. Похоронен в Псковской области, Невельский район, оз. Б. Иван.

СОСНОВСКИХ Константин Петрович, род. 1918, с. Закомалдино. Призван в Сов. Армию 1939, Куртамыш. Гв. ст. сержат. Погиб в бою 7.02.45. Похоронен в Германии, провинция Померания, г. Пирна.

СОСНОВСКИХ Лазарь Федорович, род. 1902, с. Каминка. Призван в Сов. Армию 1941, Звериноголовское. Рядовой. Был в последнем бою в феврале 1942.

СОСНОВСКИХ Михаил Ильич, род. 1906, г. Куртамыш. Призван в Сов. Армию 1941, Куртамыш. Рядовой. Был в последнем бою в августе 1941.

СОСНОВСКИХ Николай Сергеевич, род. 1918, г. Куртамыш. Призван в Сов. Армию 1941, Куртамыш. Рядовой. Погиб в бою 6.02.44. Похоронен в Псковской области, Новосокольнический район, д. Шипыри.

СОСНОВСКИХ Павел Степанович, род. 1926, г. Куртамыш. Призван в Сов. Армию 1943, Куртамыш. Рядовой. 879 стрелковый полк. Умер 22.11.43 в медсанбате № 84. Похоронен в Беларуси, Витебская область, д. Гединково.

СОСНОВСКИХ Семен Васильевич. Призван в Сов. Армию 1941, Куртамыш. Был в последнем бою в декабре 1941.

СОСНОВСКИХ Семен Осипович, род. 1900, с. Закомалдино. Призван в Сов. Армию 1941, Куртамыш. Рядовой. Был в последнем бою в феврале 1942.

СОСНОВСКИХ Трофим Петрович, род. 1905, г. Куртамыш. Призван в Сов. Армию 1941. Куртамыш. Рядовой, стрелок. Был в последнем бою в марте 1942.

СОСНОВСКИХ Степан Лазаревич, род. 1905, д. Ярки. Призван в Сов. Армию 1942. Куртамыш. Рядовой, стрелок, 140 гв. стрелковый полк, 47 гв. стрелковая дивизия. Погиб в бою 24.11.42. Похоронен в Ростовской области, ст. Чернышевская.

СОСНОВСКИХ Федор Григорьевич, род. 1923, д. Птичье. Призван в Сов. Армию 1941, Звериноголовское.

СОТНИКОВ Василий Михайлович, род. 1915, г. Куртамыш. Призван в Сов. Армию 1941, Куртамыш. Рядовой. Был в последнем бою в сентябре 1941.

СОТНИКОВ Иван Александрович, род. 1901, г. Куртамыш. Призван в Сов. Армию 1941, Куртамыш. Мл. сержант, командир стрелкового отделения. 3 отдельный стрелковый батальон, 1050 отдельная стрелковая бригада. Погиб в бою 25.02.43. Похоронен в Орловской области, д. Сметские Выселки.

СОТНИКОВ Константин Петрович, род. 1901, г. Куртамыш. Призван в Сов. Армию 1941, Куртамыш. Рядовой, стрелок, 820 стрелковый полк. Погиб в бою 23.09.42. Похоронен в Новгородской области, Холмский район, д. Ветно.

СОТНИКОВ Николай Власович, род. 1924, с. Перевалово. Призван в Сов. Армию 1942, Куртамыш. Мл. сержант, командир, отделения, 350 стрелковая дивизия. Погиб в бою 19.08.43. Похоронен на Украине, Донецкая область, с. Долгонькое.

СОТНИКОВ Терентий Игнатьевич, род. 1894, д. Язево. Призван в Сов. Армию 1941, Куртамыш. Рядовой. Был в последнем бою в марте 1942.

СОФРОНОВ Алексей Михайлович, род. 1920, г. Куртамыш. Мл. сержант, командир отделения, 83 гв. стрелковая бригада. Был в последнем бою 28.02.43.

СОШИН Николай Павлович, род. 1901, с. Березово. Призван в Сов. Армию 1941, Звериноголовское. Рядовой, стрелок, 939 стрелковый полк, 259 стрелковая дивизия. Был в последнем бою 24.10.41.

СПИРИН Михаил Емельянович, род. 1915, с. Березово. Призван в Сов. Армию Звериноголовское. Рядовой, плотник-мостовик, 4 отдельный железнодорожный батальон. Был в последнем бою 10.08.41 у с. Песчаное.

СПИРИН Степан Михайлович, род. в с. Камыши. Призван в Сов. Армию 1941, Куртамыш. Рядовой повозочный. Погиб в бою в 1942. Похоронен в Новгородской области, Чудовский район, д. Мясной Бор.

СПИРКИН Михаил Емельянович, род. с. Березово. Призван в Сов. Армию, Куртамыш. Был в последнем бою 12.05.42.

СПИЦЫН Петр Семенович, род. 1921, д. Заварухино Сосновского района Челябинской области. Призван в Сов. Армию 1940, Ташкент. Ст. сержант. Был в последнем бою в 1941.

СПИЦЫН Яков Иванович, род. 1907, с. Рыбное. Призван в Сов. Армию, Куртамыш. Рядовой, связист. Умер 20.12.41 в эвакогоспитале № 395. Похоронен в г. Ярославле, Леонтьевское кладбище.

СТАРИКОВ Гордей Андреевич, род. 1905 с. Белоногово. Призван в Сов. Армию 1941, Целинное. Рядовой, стрелок, 927 стрелковый полк, 251 стрелковая дивизия. 31 армия. Погиб в бою 22.01.42. Похоронен в Тверской области, Краснохолмский район, г. Красный Холм.

СТАРИКОВ Иван Яковлевич, род. 1919, д. Таволжанка. Приз-

ван в Сов. Армию 1941, Куртамыш. Рядовой, 40 гв. казачий кавалерийский полк. Погиб в бою 12.12.44. Похоронен в Венгрии, с. Хустяч.

СТАРИКОВ Максим Яковлевич, род. 1910, д. Таволжанка. Призван в Сов. Армию 1941, Куртамыш. Рядовой. Был в последнем бою в ноябре 1943.

СТАРИКОВ Пантелей Аристархович, род. 1906, д. Ольховка. Призван в Сов. Армию 1941, Куртамыш. Рядовой. Был в последнем бою в ноябре 1941.

СТАРКИН Василий Алексеевич, род. г. Куртамыш. Призван в Сов. Армию 1941, Куртамыш. Рядовой. Был в последнем бою в декабре 1942.

СТАФЕЕВ Федор Михайлович, род. 1905, г. Куртамыш. Призван в Сов. Армию 1941, Куртамыш. Рядовой, 359 стрелковая дивизия. Погиб в бою 19.03.42. Похоронен в Тверской области, Ржевский район, д. Погорелки.

СТЕБЕКОВ Александр Егорович, род. 1901, с. Бугровое. Призван в Сов. Армию 1941, Звериноголовское. Рядовой. Был в последнем бою в феврале 1941.

СТЕБЕКОВ Анатолий Михайлович, род. 1907, с. Бугровое. Призван в Сов. Армию 1941, Звериноголовское. Сержант. Был в последнем бою в январе 1942.

СТЕБЕКОВ Василий Дмитриевич, род. 1924, д. Солобаево Истецкого района Омской области. Призван в Сов. Армию 1942, Звериноголовское. Погиб в бою 9.09.43. Похоронен в Смоленской области, д. Колзаки.

СТЕБЕКОВ Герман Николаевич, род. 1909, с. Закоулово. Призван в Сов. Армию 1941, Куртамыш. Рядовой. Был в последнем бою в феврале 1943.

СТЕММАН Федор Алексеевич, род. 1904, с. Прорыв. Призван в Сов. Армию 1941, Звериноголовское. Рядовой, стрелок, 19 стрелковый полк. Погиб в бою 6.11.43. Похоронен в г. Санкт-Петербурге, Пискаревское кладбище.

СТЕПАНОВ Александр Иванович, род. 1925, д. Лебяжье. Призван в Сов. Армию 1943, Куртамыш. Рядовой, стрелок, 24 гв. танковая бригада. Был в последнем бою 3.12.43. на Украине, Кировоградская область, с. Федорки.

СТЕПАНОВ Алексей Александрович, род. 1917, с. Прорыв. Призван в Сов. Армию, Звериноголовское. Погиб в бою 5.10.41. Похоронен в Смоленской области, п. Издешково.

СТЕПАНОВ Аркадий Степанович, род. 1914, г. Ленинград. Призван в Сов. Армию 1941, Куртамыш. Рядовой. Был в последнем бою в декабре 1942.

СТЕПАНОВ Евгений Михайлович, род. 1909, д. Пресногорьковская Кустанайской области. Призван в Сов. Армию 1941, Куртамыш. Рядовой. Был в последнем бою в декабре 1941.

СТЕПАНОВ Сергей Абрамович, род. 1907, с. Горькое Глядянского района. Призван в Сов. Армию 1941, Куртамыш. Рядовой, 1223 стрелковый полк. Был в последнем бою в феврале 1942.

СТЕПАНОВ Федор Иванович, род. 1910, с. Донки. Призван в Сов. Армию 1941, Звериноголовское. Лейтенант, 168 отдельный медсанбат. Погиб в бою 24.11.42 Похоронен в Тверской области, Зубцовский район, д. Нефедьево.

СТЕПАНОВ Федор Михайлович, род. д. Никольское. Призван в Сов. Армию, Куртамыш. Погиб в бою в 1941. Похоронен в Курской области, с. Подольхи.

СТЕПЧЕНКО Митрофан Т., род. 1898, с. Воскресенское. Призван

в Сов. Армию 1941, Звериноголовское. Сержант. Был в последнем бою в декабре 1945.

СТЕРЛИКОВ Алексей Павлович, род. 1921, г. Куртамыш. Призван в Сов. Армию 1941, Куртамыш. Рядовой, 116 танковый батальон. Умер 5.03.44 в госпитале № 178. Похоронен на Украине, Житомирская область, Чудновский район, с. Ольшанка.

СТОЛБОВ Афанасий Ерофеевич, род. 1910, с. Верхнее. Призван в Сов. Армию 1941, Куртамыш. Рядовой, воинская часть под номером полевой почты 50. Был в последнем бою в сентябре 1942.

СТОЛБОВ Василий Клементьевич, род. 1906, с. Верхнее. Призван в Сов. Армию 1941, Куртамыш. Рядовой, 3 батальон, 481 мотополк. Судьба неизвестна.

СТОЛБОВ Еремей Ерофеевич, род. 1911, с. Верхнее. Призван в Сов. Армию 1941, Куртамыш. Рядовой. Был в последнем бою 19.07.41.

СТОЛБОВ Михаил Никитич, род. 1908, с. Советское. Призван в Сов. Армию 1941, Звериноголовское. Рядовой, 1227 стрелковый полк. Был в последнем бою в январе 1942.

СТОЛБОВ Павел Иванович, род. 1926, с. Верхнее. Призван в Сов. Армию 1943, Куртамыш. Сержант, воинская часть под номером полевой почты 41131-А. Был в последнем бою в 1944.

СТОЛБОВ Петр Максимович, род. 1895, с. Верхнее. Призван в Сов. Армию 1942, Куртамыш. Рядовой. Был в последнем бою в ноябре 1944. Похоронен в Новгородской области, Чудовский район, около д. Курляндской.

СТОЛБОВ Тихон Никитич, род. 1903, с. Березово. Призван в Сов. Армию 1941, Звериноголовское. Рядовой, стрелок, 244 стрелковый полк, 259 стрелковая дивизия. Был в последнем бою 22.10.41.

СТОЛБОВ Яков Васильевич, род. 1919, с. Верхнее. Призван в Сов. Армию 1941, Куртамыш. Рядовой. Был в последнем бою в ноябре 1941.

СТРЕЛЕЦ Николай Степанович, род. 1913, д. Романовка. Призван в Сов. Армию 1941, Звериноголовское. Рядовой. Был в последнем бою в октябре 1941.

СТРЕЛЬНИКОВ Алексей Устинович, род. 1915, г. Куртамыш. Призван в Сов. Армию 1941, Куртамыш. Ст. лейтенант, командир роты, 99 гв. стрелковый полк. Погиб в бою 12.01.43. Похоронен в Калужской области, Людиновский район, д. Котовичи.

СТРЕЛЬНИКОВ Геннадий Михайлович, род. 1918, г. Куртамыш. Призван в Сов. Армию 1941, Куртамыш. Сержант. Был в последнем бою в сентябре 1941.

СТРЕЛЬНИКОВ Николай Андреевич, род. 1905, г. Куртамыш. Призван в Сов. Армию 1941, Куртамыш. Умер в госпитале 20.03.44. Похоронен в г. Астрахани, городское кладбище, могила № 70.

СТРЕЛЬНИКОВ Павел Тимофеевич, род. 1916, поселок № 12 Ивановской области. Призван в Сов. Армию 1941, Куртамыш. Рядовой. Погиб в бою 8.12.43. Похоронен на Украине, Запорожская область, с. Ново-Екатериновка.

СТЫШНИК Константин Игнатьевич, род. 1899, г. Куртамыш. Призван в Сов. Армию, Куртамыш. 744 стрелковый полк. Погиб в бою 24.03.42. Похоронен в с. Веснины.

СУББОТИН Александр Егорович, род. 1907, д. Ключики. Призван в Сов. Армию 1941, Куртамыш. Рядовой. Умер в госпитале

7.03.42. Похоронен в Московской области, д. Солнцево.

СУББОТИН Тихон Егорович, род. 1899, д. Ключики. Призван в Сов. Армию 1942, Куртамыш. Рядовой. Был в последнем бою в марте 1942.

СУБХАНКУЛОВ Яхя Насибулович, род. 1924, г. Куртамыш. Призван в Сов. Армию 1942, Куртамыш. Рядовой. Был в последнем бою в марте 1943.

СУВОРОВ Геннадий Константинович, род. 1923, д. Черкасово. Призван в Сов. Армию 1941, Звериноголовское. Курсант. Был в последнем бою в апреле 1943.

СУВОРОВ Максим Евграфович, род. 1905, г. Куртамыш. Призван в Сов. Армию 1941, Куртамыш. Рядовой, пулеметчик. Был в последнем бою в сентябре 1941.

СУЗДАЛЬЦЕВ Сергей Яковлевич, род. 1913, д. Тюшевка Трубичинского района Рязанской области. Призван в Сов. Армию 1941, Куртамыш. Рядовой. Был в последнем бою в октябре 1941.

СУМАРОКОВ Аникей Евстигнеевич, род. 1923, в. Первомайское. Призван в Сов. Армию 1942, Куртамыш. Рядовой. 953 стрелковый полк, 257 стрелковая дивизия. Погиб в бою 26.12.44. Похоронен в Псковской области, г. Великие Луки.

СУМАРОКОВ Илларион Алексеевич. Призван в Сов. Армию, Куртамыш. Умер в госпитале 26.01.44. Похоронен в Новгородской области, Новгородский район.

СУМАРОКОВ Николай Степанович, род. 1911, г. Куртамыш. Призван в Сов. Армию 1941, Куртамыш. Рядовой, 16 отдельная рота. Погиб в бою 14.05.42. Похоронен в Новгородской области, Крестецкий район, д. Зайцево.

СУМАРОКОВ Наум Евстафьевич, род. 1925, с. Песьяное. Призван в Сов. Армию 1943, Куртамыш. Рядовой, стрелок, 5 мотострелковый полк. Погиб в бою 9.02.44. Похоронен в с. Н. Стародуб.

СУМАРОКОВ Семен Демидович, род. 1918, г. Куртамыш. Призван в Сов. Армию 1941, Куртамыш. Рядовой. Погиб в бою 20. 05.42. Похоронен в Новгородской области, Парфинский район, д. Мануйлово.

СУМАРОКОВ Федор Михайлович, род. с. Гагарье Юргамышского района. Призван в Сов. Армию, Куртамыш. Сержант, воинская часть под номером полевой почты 06720. Погиб в бою 16.07.43. Похоронен в Орловской области, Хотынецкий район, д. Хотеноао.

СУМЕЙМАНОВ Хлаамо. Призван в Сов. Армию 1941, г. Куртамыш. Сержант. Погиб в бою 2.02.42. Похоронен в г. Санкт-Петербурге.

СУРИН Александр Иванович, род. 1925, д. Никольское. Призван в Сов. Армию 1943, Куртамыш. Рядовой. Погиб в бою 23. 01.44. Похоронен в Ленинградской области, п. Рощино.

СУРИН Александр Ильич, род. 1926, г. Куртамыш. Призван в Сов. Армию 1943, Куртамыш. Ефрейтор. Погиб в бою 14.08.44. Похоронен в Эстонии, с. Киви.

СУРИН Анатолий Павлович, род. 1924, г. Куртамыш. Призван в Сов. Армию 1942, Куртамыш. Мл. лейтенант, командир взвода, 315 стрелковый полк, 19 стрелковая дивизия. Погиб в бою 4.05.45. Похоронен в Венгрии, г. Вайя, участок 3, ряд 2, могила № 29.

СУРИН Василий Васильевич, род. 1911, д. Таволжанка. Призван в Сов. Армию 1941, Куртамыш. Лейтенант, адъютант командира полка, 1384 стрелковый полк, 96 стрелковая дивизия.

Погиб в бою 3.12.42. Похоронен в Волгоградской области Калачевский район, хут. Платоново.

СУРИН Василий Ильич, род. 1909, с. Маслово. Призван в Сов. Армию 1941, Куртамыш. Рядовой, стрелок, 244 лыжный батальон, 130 стрелковая дивизия. Был в последнем бою 22.02.42 в районе д. Молвотицы Маревского района Новгородской области.

СУРИН Василий Федорович, род. 1918, д. Никольское. Призван в Сов. Армию 1941, Куртамыш. Рядовой, 1317 стрелковый полк. Погиб в бою 20.08.41. Похоронен в Новгородской области, Парфинский район, д. Кузьминское.

СУРИН Виктор Кузьмич, род. 1900, д. Никольское. Призван в Сов. Армию 1941, Куртамыш. Рядовой, стрелок, 15 стрелковая бригада. Погиб в бою 7.07.42. Похоронен в Ленинградской области, д. Коровятино, кладбище.

СУРИН Владимир Иванович, род. 1925, с. Алексеевка. Призван в Сов. Армию 1943, Куртамыш. Ст. сержант, командир отделения, 128 стрелковый полк. Умер 7.10.45, в госпитале № 126. Похоронен в Латвии, Лиепайский район, Вайнедское воинское кладбище.

СУРИН Егор Степанович, род. 1917, д. Таволжанка. Призван в Сов. Армию 1941, Куртамыш. Рядовой. Был в последнем бою в октябре 1941.

СУРИН Иван Иванович, род. 1893, д. Таволжанка. Призван в Сов. Армию 1941, Куртамыш. Рядовой, стрелок. Был в последнем бою в 1942.

СУРИН Иван Федорович, род. 1901, д. Никольское. Призван в Сов. Армию 1944, Куртамыш. Рядовой. Погиб в бою в марте 1945.

СУРИН Игнатий Ильич, род. 1921, д. Никольское. Призван в Сов. Армию 1939, Куртамыш. Рядовой. Был в последнем бою в декабре 1942.

СУРИН Матвей Данилович, род. 1911, д. Никольское. Призван в Сов. Армию 1941, Куртамыш. Рядовой. Был в последнем бою в июне 1942.

СУРИН Михаил Федорович, род. 1893, д. Алексеевка. Призван в Сов. Армию 1942, Куртамыш. Рядовой. Был в последнем бою в августе 1942.

СУРИН Никита Ефимович, род. 1909, д. Никольское. Призван в Сов. Армию 1941, Куртамыш. Рядовой. Был в последнем бою 07.10.42.

СУРИН Никита Степанович, род. д. Никольское. Призван в Сов. Армию 1941, Куртамыш. Сержант, командир отделения, 599 особый батальон, 312 стрелковая дивизия. Погиб в бою 12.01.44. Похоронен в Псковской области, Невельский район, д. Заиванье.

Сурин Николай Иванович, род. 1925, д. Никольское. Призван в Сов. Армию 1943, Куртамыш. Ст. сержант. Погиб в бою 14.01.45. Похоронен в Польше, Козенецкий уезд, с. Иецыневса.

СУРИН Павел Акимович, род. 1903, д. Таволжанка. Призван в Сов. Армию 1941, Куртамыш. Рядовой. Был в последнем бою в декабре 1943.

СУРИН Петр Григорьевич, род. 1902, г. Куртамыш. Призван в Сов. Армию 1941, Куртамыш. Сержант, пом. командира взвода, 283 стрелковый полк. Погиб в бою 26.06.44. Похоронен на Украине, Тернопольская область, Зборовский район, д. Нестеровцы.

СУРИН Петр Максимович, род. 1900, д. Никольское. Призван в Сов. Армию 1941, Куртамыш. Рядовой. Погиб в бою 21.03.45. По-

хоронен в Венгрии, п. Киштер.

СУРИН Федор Максимович, род. 1899, д. Никольское. Призван в Сов. Армию 1941, Куртамыш. Рядовой. Был в последнем бою в феврале 1942.

СУРИН Яков Ефимович, род. 1925, д. Таволжанка. Призван в Сов. Армию 1943, Куртамыш. Мл. сержант. Погиб в бою 6.12. 43. Похоронен на Украине, Кировоградская область, Александрийский район.

СУРИН Яков Ильич, род. 1915, д. Никольское. Призван в Сов. Армию 1941, Куртамыш. Рядовой. Был в последнем бою в декабре 1942.

СУСЕВ Александр Федорович, род. 1912, г. Куртамыш. Призван в Сов. Армию, Куртамыш. Рядовой. Был в последнем бою 20. 11.44.

СУСЕВ Василий Захарович, род. 1918, д. Кузьминовка. Призван в Сов. Армию 1941, Куртамыш. Сержант. Был в последнем бою в июне 1942.

СУТОВСКИЙ Николай Михайлович, род. 1910, г. Тула. Призван в Сов. Армию 1941, Куртамыш. Рядовой, стрелок, 97 гв. стрелковый полк. Погиб в бою 25.02.43. Похоронен в Калужской области, Людиновский район, д. Широковка, могила № 486.

СУТЫГИН Иван Яковлевич, род. 1900. Призван в Сов. Армию 1941, Куртамыш. Рядовой, стрелок, 239 стрелковый батальон, 239 стрелковая дивизия. Погиб в бою 1.09.42. Похоронен в Тверской области, Зубцовский район, д. Костино.

СУХАНОВ Александр Алексеевич, род. 1923, с. Обанино. Призван в Сов. Армию 1942, Куртамыш. Рядовой. Был в последнем бою в сентябре 1944.

СУХАНОВ Анатолий Маркелович, род. 1925, д. Коновалово. Призван в Сов. Армию 1941, Куртамыш. Рядовой. Был в последнем бою в 1944.

СУХАНОВ Аркадий Никитич, род. 1904, д. Коновалово. Призван в Сов. Армию 1941, Куртамыш. Рядовой, стрелок. Был в последнем бою в октябре 1943.

СУХАНОВ Арсентий Васильевич, род. 1909, д. Коновалово. Призван в Сов. Армию 1942, Куртамыш. Рядовой. Был в последнем бою в 1943.

СУХАНОВ Афанасий Васильевич, род. 1916, д. Коновалово. Призван в Сов. Армию 1941, Куртамыш. Рядовой. Был в последнем бою в сентябре 1941.

СУХАНОВ Иван Константинович, род. 1907, д. Коновалово. Призван в Сов. Армию 1941, Куртамыш. Рядовой, 1223 стрелковый полк. Был в последнем бою в марте 1942.

СУХАНОВ Иван Никитич, род. 1902, д. Коновалово. Призван в Сов. Армию 1941, Куртамыш, рядовой, 450 отдельный мотострелковый батальон. Погиб в бою 6.02.42. Похоронен в Карелии, ст. Раменцы.

СУХАНОВ Маркел Александрович, род. 1912, д. Коновалово. Призван в Сов. Армию 1942, Куртамыш. Рядовой. Был в последнем бою в феврале 1943.

СУХАНОВ Мартемьян Иванович, род. 1908, д. Коновалово. Призван в Сов. Армию 1941, Куртамыш. Рядовой, стрелок, 929 стрелковый полк. Умер 10.12.42 в эвакогоспитале № 5007. Похоронен в г. Москве, Преображенское кладбище, могила № 148.

СУХАНОВ Михаил Константинович, род. 1908, г. Куртамыш. Призван в Сов. Армию 1941, Куртамыш. Помощник начальника штаба. Был в последнем бою в октябре 1945.

СУХАНОВ Петр Григорьевич, род. 1924, с. Обанино. Призван в Сов. Армию 1942, Куртамыш. Рядовой, стрелок, 20 стрелковая дивизия. Погиб в бою 13.03.43. Похоронен на Украине, Харьковская область, Балаклейский район, д. Ивановка.

СУХАНОВ Петр Яковлевич, род. 1907, с. Асово Свердловской области. Призван в Сов. Армию 1941, Куртамыш. Рядовой. Был в последнем бою в октябре 1941.

СУХАНОВ Яков Николаевич, род. 1901, с. Обанино. Призван в Сов. Армию 1941, Куртамыш. Рядовой. Погиб в бою 28.08.42. Похоронен в Тверской области, г. Ржев.

СУХАРЕВ Александр Николаевич, род. 1920, с. Прорыв. Призван в Сов. Армию 1941, Звериноголовское. Рядовой. Был в последнем бою 5.11.41.

СУХАРЕВ Александр Павлович, род. с. Прорыв. Призван в Сов. Армию 1941, Звериноголовское. Погиб в бою 18.02.42. Похоронен в Новгородской области, Чудовский район, д. Бехово.

СУХАРЕВ Леонид Николаевич. Призван в Сов. Армию 1941, Звериноголовское. Рядовой. Был в последнем бою в 1942.

СУХАРЕВ Михаил Михайлович, род. 1914, с. Прорыв. Призван в Сов. Армию 1941, Звериноголовское. Рядовой. Умер в госпитале 18.02.42. Похоронен в г. Санкт-Петербурге, Пискаревское кладбище.

СУХАРЕВ Николай Алексеевич, род. 1922, с. Прорыв. Призван в Сов. Армию 1941, Звериноголовское. Рядовой. Был в последнем бою в марте 1943.

СУХАРЕВ Николай Матвеевич, род. 1897, с. Прорыв. Призван в Сов. Армию 1941, Звериноголовское. Рядовой, телефонист, 135 гаубичный артиллерийский полк. Был в последнем бою 3.07.42.

СУХАРЕВ Петр Иванович. Призван в Сов. Армию 1941, Звериноголовское. Рядовой, стрелок, воинская часть под номером полевой почты 15352. Был в последнем бою 17.09.43.

СУХАРЕВ Яков Устинович, род. 1898, с. Прорыв. Призван в Сов. Армию 1941, Звериноголовское. Рядовой, 42 гв. полк, 128 гв. стрелковая дивизия. Погиб в бою 20.01.43. Похоронен в Новгородской области, Парфинский район, с. Новая деревня.

СУХОТСКИХ Станислав Михайлович, род. 1914, г. Минск. Призван в Сов. Армию 1941, Архангельск. Рядовой. Был в последнем бою в 1941.

СУЧИЛОВ Александр Дмитриевич, род. 1900, г. Куртамыш. Призван в Сов. Армию 1941, Куртамыш. Рядовой. Погиб в бою 24.05.42. Похоронен в Тверской области, д. Масенюки.

СУЧИЛОВ Алексей Александрович, род. 1904, г. Куртамыш. Призван в Сов. Армию 1941, Куртамыш. Рядовой. Был в последнем бою в мае 1942.

СУЧИЛОВ Аристарх Александрович, род. 1908, г. Куртамыш. Призван в Сов. Армию 1941, Куртамыш. Рядовой, 48 механизированный стрелковый полк. Погиб в плену 28.01.42.

СУЧИЛОВ Архип Степанович, род. д. Острова. Призван в Сов. Армию 1941, Звериноголовское. Ст. сержант, помощник командира взвода, 151 стрелковая дивизия. Погиб в бою 22.08.42. Похоронен в Ленинградской области, юго-западнее с. Ново-Рамушево.

СУЧИЛОВ Василий Иосифович, род. 1896, д. Острова. Призван в Сов. Армию 1942, Звериноголовское. Рядовой. Погиб в бою

20.03.42. Похоронен в Ленинградской области, ст. Погостье.

СУЧИЛОВ Егор Данилович, род. 1909, с. Пушкино. Призван в Сов. Армию 1941, Куртамыш. Рядовой, стрелок. Был в последнем бою в октябре 1941.

СУЧИЛОВ Иван Александрович, род. 1900, г. Куртамыш. Призван в Сов. Армию 1941, Куртамыш. Рядовой. Был в последнем бою в январе 1944.

СУЧИЛОВ Иван Петрович, род. 1921, с. Закомалдино. Призван в Сов. Армию 1941, Куртамыш. Рядовой, шофер. Был в последнем бою в мае 1945.

СУЧИЛОВ Кузьма Александрович, род. 1906, с. Пушкино. Призван в Сов. Армию 1941, Куртамыш. Рядовой. Был в последнем бою 15.12.44.

СУЧИЛОВ Михаил Александрович, род. 1918, г. Куртамыш. Призван в Сов. Армию 1940, Куртамыш. Лейтенант, командир танка, 16 гв. механизированная бригада, 6 гв. корпус. Погиб в бою 31.01.45. Похоронен в Германии, д. Штейдельвиц, одиночная могила.

СУЧИЛОВ Михаил Федорович, род. 1912, с. Пушкино. Призван в Сов. Армию 1941, Куртамыш. Рядовой, сапер. Умер 17.06.42 в госпитале № 3074. Похоронен в г. Иваново, Сосновское кладбище, квадрат 89, могила 71.

СУЧИЛОВ Николай Александрович, род. 1916, с. Пушкино. Призван в Сов. Армию 1941, Куртамыш. Мл. сержант, 1066 стрелковый полк, 281 стрелковая дивизия. Погиб в бою 15.02.43. Похоронен в Ленинградской области, д. Смердыня.

СУЧИЛОВ Николай Сергеевич, род. 1918, с. Пушкино. Призван в Сов. Армию 1938, Куртамыш. Рядовой. Был в последнем бою в декабре 1942.

СУЧИЛОВ Петр Петрович, род. 1897. Призван в Сов. Армию 1941, Куртамыш. Рядовой, стрелок, 1168 стрелковый полк, 346 стрелковая дивизия. Погиб в бою 8.02.43. Похоронен на Украине, Харьковская область, Чугуевский район, ст. Гнилица.

СУЧИЛОВ Петр Петрович, род. 1897, г. Куртамыш. Призван в Сов. Армию 1941, Куртамыш. Лейтенант, зам. командира пулеметной роты по политической части, 468 стрелковый полк, 3 стрелковая дивизия. Погиб в бою 8.02.43. Похоронен на Украине, Харьковская область, Чугуевский район, станица Гнилица.

СУЧИЛОВ Степан Григорьевич, род. 1912, с. Нижнее. Призван в Сов. Армию 1941, Куртамыш. Рядовой, воинская часть под номером полевой почты 1634. Умер в госпитале в 1943. Похоронен в Новгородской области, Парфинский район, д. Кузьминское, воинское захоронение.

СХОДНОВ Анатолий Константинович, род. 1915, Призван в Сов. Армию 1941, Курган. Лейтенант. Был в последнем бою в 1942 под Ленинградом.

СЫПАЧЕВ Иван Афонасьевич, род. 1908, д. Березово. Призван в Сов. Армию 1941, Звериноголовское. Сержант, 79 гв. стрелковая дивизия. Погиб в бою 11.10.43. Похоронен на Украине, Запорожская область, южнее п. Шмаковский.

СЫПАЧЕВ Леонид Афонасьевич, род. 1926, Призван в Сов. Армию 1943, Звериноголовское. Мл. сержант, минометчик, 1227 стрелковый полк. Умер в госпитале 21.02.45. Похоронен в Польше, г. Торунь, кладбище.

СЫРЦЕВ Иван Федорович, род. 1902, д. Березовка. Призван в Сов. Армию 1941, Куртамыш. Рядовой. Погиб в бою 4.05.43. Похоронен в Новгородской области, Старорусский район.

— Т —

ТАБОЛОВ Осип Петрович, род. 1921, д. Малетино. Призван в Сов. Армию 1940. Куртамыш. Рядовой. Был в последнем бою в октябре 1941.

ТАГИЛЬЦЕВ Степан Кантемирович, род. 1926, д. Адамовка. Призван в Сов. Армию 1943, Куртамыш. Рядовой. Погиб в бою в январе 1945. Похоронен в Польше, г. Сохачев.

ТАЙКЕНОВ Сайгагалы, род. 1924, с. Прорыв. Призван в Сов. Армию 1942, Звериноголовское. Рядовой, санитар, 277 стрелковый полк, 175 стрелковая дивизия. Погиб в бою 15.07.43. Похоронен в Курской области, д. Никольское.

ТАЛЫЗИН Борис Яковлевич, род. г. Куртамыш. Призван в Сов. Армию 1941, Куртамыш. Рядовой, стрелок, 252 стрелковая дивизия. Погиб в бою 22.10.42. Похоронен в Волгоградской области, севернее с. Кузьмичи.

ТАРАНОВ Григорий Григорьевич, род. 1910, с. Славянское Омской области. Призван в Сов. Армию 1941, Куртамыш. Рядовой, стрелок, воинская часть под номером полевой почты 42637. Был в последнем бою в феврале 1944.

ТАРАСЕНКО Иван Иванович, род. 1921, д. Фадеевка Кустанайской области. Призван в Сов. Армию 1941. Был в последнем бою в августе 1941.

ТАРАСЕНКО Павел Тимофеевич, род. 1912, г. Куртамыш. Призван в Сов. Армию, Куртамыш. Рядовой, шофер, 1408 артиллерийский склад. Погиб в бою 8.05.43.

ТАРАСОВ Аркадий Антонович, род. 1923, г. Куртамыш. Призван в Сов. Армию 1942, Куртамыш. Рядовой, 7 гв. стрелковая дивизия. Погиб в бою 26.09.42. Похоронен в Новгородской области, Старорусский район, д. М. Горки.

ТАРАШИН Анатолий Васильевич, род. 1923. Призван в Сов. Армию 1941, Куртамыш. Сержант. Похоронен в Калужской области, Барятинский район, д. Бахмутово, братская могила.

ТАРОНИН Геннадий Устюгович, род. 1914, г. Куртамыш. Призван в Сов. Армию 1941, Куртамыш. Рядовой, стрелок. Был в последнем бою в декабре 1941.

ТАРУНИН Алексей Матвеевич, род. 1907, г. Куртамыш. Призван в Сов. Армию 1941. Рядовой. Погиб в бою в феврале 1942. Похоронен в Тверской области, Нелидовский район, д. Машкино.

ТАРУНИН Григорий Иванович, род. 1901, с. Березово. Призван в Сов. Армию 1941, Звериноголовское. Рядовой. Умер в госпитале 20.07.43. Похоронен на Украине, Харьковская область, г. Купянск.

ТАРУНИН Николай Иванович, род. 1905, с. Обанино. Призван в Сов. Армию 1941, Куртамыш. Рядовой. Был в последнем бою в мае 1945.

ТАРУНИН Серафим Артемьевич, род. 1912, д. Жуково. Призван в Сов. Армию 1941, Куртамыш. Мл. сержант, наводчик, 193 стрелковая дивизия. Был в последнем бою в районе г. Вологды.

ТАРУНИН Сергей Артемьевич, род. 1908, д. Жуково. Призван в Сов. Армию 1941, Куртамыш. Рядовой, стрелок, 311 стрелковая дивизия. Погиб в бою 16.12.41. Похоронен в Ленинградской области, д. Табино.

ТАСКАЕВ Василий Григорьевич, род. 1913, д. Кислое. Призван в Сов. Армию 1941, Куртамыш. Рядовой. Судьба неизвестна.

ТАСКАЕВ Иван Иванович, род. 1911, д. Коновалово. Призван в Сов. Армию 1943, Куртамыш. Рядовой. Был в последнем бою в мае 1944.

ТАСКАЕВ Иван Петрович, род. 1908, д. Коновалово. Призван в Сов. Армию 1941. Рядовой. Был в последнем бою в сентябре 1941.

ТАСКАЕВ Ион Константинович, род. 1908, д. Вехти. Призван в Сов. Армию 1941, Куртамыш. Рядовой, 628 стрелковый полк. Был в последнем бою в октябре 1941.

ТАСКАЕВ Михаил Иванович, род. 1925, г. Куртамыш. Призван в Сов. Армию 1942, Куртамыш. Мл. сержант, 79 танковая бригада. Был в последнем бою в августе 1944.

ТАСКАЕВ Михаил Константинович, род. 1907, д. Вехти. Призван в Сов. Армию 1941, Куртамыш. Рядовой. Был в последнем бою в 1941.

ТАСКАЕВ Михаил Михайлович, род. 1909, с. Костылево. Призван в Сов. Армию 1941, Куртамыш. Рядовой. Был в последнем бою в 1941.

ТАСКАЕВ Николай Павлович, род. 1917, г. Куртамыш. Призван в Сов. Армию 1941, Куртамыш. Сержант, командир башни, 344 танковый батальон, 91 отдельная танковая бригада. Погиб в бою 29.03.44. Похоронен на Украине, Хмельницкая область, Чемеровецкий район, с. Андреевка.

ТАСКАЕВ Павел Иванович, род. 1901, д. Перевалово. Призван в Сов. Армию 1941. Рядовой. Погиб в бою в январе 1945. Похоронен в Латвии, Лиепайский район, г. Приекуле.

ТАСКАЕВ Павел Иванович, род. 1913, д. Сычево. Призван в Сов. Армию, Куртамыш. Сержант, командир отделения, 161 гв. стрелковый полк, 53 гв. стрелковая дивизия. Умер в 506 отдельном медицинском санитарном батальоне в январе 1945. Похоронен в Латвии, Лимбажский район.

ТАСКАЕВ Павел Михайлович, род. 1913, д. Вехти. Призван в Сов. Армию 1941, Куртамыш. Рядовой. Погиб в бою в сентябре 1944. Похоронен в Латвии, г. Добеле.

ТАСКАЕВ Петр Екимович, род. 1900, г. Куртамыш. Призван в Сов. Армию 1941, Куртамыш. Рядовой. Погиб в бою в январе 1942. Похоронен в д. Пчева.

ТАСКАЕВ Петр Николаевич, род. 1902, с. Костылево. Призван в Сов. Армию 1941, Куртамыш. Рядовой, телефонист. Погиб в бою в мае 1943. Похоронен в Новгородской области, д. Шепуново.

ТАСКАЕВ Степан Яковлевич, род. 1917, г. Куртамыш. Призван в Сов. Армию, Куртамыш. Рядовой, стрелок, 193 стрелковая дивизия. Погиб в бою 18.03.44. Похоронен в Калининградской области Полесский район, 1,5 км севернее д. Заудичи.

ТАСКАЕВ Федор Григорьевич, род. 1910, с. Обанино. Призван в Сов. Армию 1941, Куртамыш. Судьба неизвестна.

ТАСКАЕВ Федор Ильич, род. 1893, д. Сычево. Призван в Сов. Армию 1943, Куртамыш. Рядовой, стрелок. Погиб в бою в марте 1944. Похоронен в Ленинградской области, Всеволжский район.

ТАТАРИНЦЕВ Владимир Егорович, род. 1922. Призван в Сов. Армию 1941, Куртамыш. Рядовой. Погиб в бою в феврале 1943. Похоронен в Новгородской области, Старорусский район, д. Брагино.

ТАТАУРОВ Иван Кириллович, род. 1922. Призван в Сов. Армию 1941, Куртамыш. Рядовой. Погиб в бою в мае 1942. Похоронен в

Новгородской области, Демянский район, д. Кириловщина.

ТАТАУРОВ Спиридон Тарасович, род. 1903, с. Костылево. Призван в Сов. Армию 1941, Звериноголовское. Рядовой, стрелок. Был в последнем бою 7.11.41.

ТЕЛЕГИН Валентин Александрович, род. 1911, с. Долговка. Призван в Сов. Армию 1941, Куртамыш. Рядовой. Был в последнем бою в октябре 1941.

ТЕЛЕГИН Василий Константинович, род. 1903, с. Долговка. Призван в Сов. Армию 1941, Куртамыш. Рядовой. Был в последнем бою в январе 1942.

ТЕЛЕГИН Василий Сидорович, род. 1925, д. Телегино. Призван в Сов. Армию 1943, Куртамыш. Рядовой. Судьба неизвестна.

ТЕЛЕГИН Василий Яковлевич, род. 1913, д. Телегино. Призван в Сов. Армию 1941. Рядовой. Судьба неизвестна.

ТЕЛЕГИН Виктор Алексеевич, род. 1922, г. Куртамыш. Призван в Сов. Армию 1941, Куртамыш. Рядовой. Был в последнем бою в сентябре 1942.

ТЕЛЕГИН Гаврил Николаевич, род. 1901, д. Телегино. Призван в Сов. Армию 1941, Куртамыш. Рядовой. Погиб в бою в марте 1942. Похоронен в Ленинградской области, Кировский район, ст. Погостье.

ТЕЛЕГИН Егор Федорович, род. 1923, д. Телегино. Призван в Сов. Армию 1942, Куртамыш. Рядовой. Судьба неизвестна.

ТЕЛЕГИН Иван Александрович, род. 1904, д. Долговка. Призван в Сов. Армию 1941, Куртамыш. Рядовой. Был в последнем бою в феврале 1942.

ТЕЛЕГИН Иван Дмитриевич, род. 1910, д. Ольховка. Призван в Сов. Армию 41. Рядовой, 1225 стрелковый полк, 369 стрелковая дивизия. Был в последнем бою в декабре 1942.

ТЕЛЕГИН Иван Яковлевич, род. 1907, д. Телегино. Призван в Сов. Армию 1941, Куртамыш. Рядовой. Был в последнем бою в октябре 1941.

ТЕЛЕГИН Кирилл Яковлевич, род. 1900, д. Телегино. Призван в Сов. Армию 1941, Куртамыш. Рядовой, почтальон, военно-почтовая база. Погиб в бою 1.10.42. Похоронен в Тверской области, Селижаровский район, ст. Селижарово.

ТЕЛЕГИН Михаил Афанасьевич, род. 1907, с. Долговка. Призван в Сов. Армию 1941, Куртамыш. Рядовой. Был в последнем бою в октябре 1941.

ТЕЛЕГИН Михаил Васильевич, род. 1902, с. Долговка. Призван в Сов. Армию 1941. Рядовой. Был в последнем бою в апреле 1942.

ТЕЛЕГИН Михаил Ефимович, род. 1906, д. Телегино. Призван в Сов. Армию 1941, Куртамыш. Был в последнем бою в 1941.

ТЕЛЕГИН Моисей Егорович, род. 1906, д. Телегино. Призван в Сов. Армию 1943. Рядовой. Погиб в бою в июле 1944. Похоронен в Ленинградской области, под г. Выборгом.

ТЕЛЕГИН Николай Игнатович, род. 1903, д. Телегино. Призван в Сов. Армию 1942. Рядовой. Погиб в бою в апреле 1943. Похоронен в г. Валдай Новгородской области.

ТЕЛЕГИН Николай Николаевич, род. 1907, д. Телегино. Призван в Сов. Армию 1941. Куртамыш. Рядовой, стрелок. 1068 стрелковый полк. 313 стрелковая дивизия. Погиб в бою 18.10.41. Похоронен в Карелии.

ТЕЛЕГИН Николай Романович, род. 1920, с. Косулино. Призван

в Сов. Армию 1943, Куртамыш. Мл. командир. Погиб в бою в феврале 1945. Похоронен в Германии, д. Улейдорор.

ТЕЛЕГИН Павел Николаевич, род. 1905, д. Телегино. Призван в Сов. Армию 1941, Куртамыш. Рядовой. Судьба неизвестна.

ТЕЛЕГИН Петр Иванович, род. 1914, с. Долговка. Призван в Сов. Армию 1941, Куртамыш. Рядовой. Был в последнем бою в декабре 1941.

ТЕЛЕГИН Селиверст Алексеевич, род. 1917, д. Телегино. Призван в Сов. Армию 1938, Куртамыш. Рядовой. Судьба неизвестна.

ТЕЛЕГИН Семен Данилович, род. 1924, с. Долговка. Призван в Сов. Армию 1941, Куртамыш. Рядовой. Погиб в бою в июне 1944. Похоронен в Беларуси, Витебская область, Оршанский район, п. Ореховск.

ТЕЛЕГИН Степан Дмитриевич, род. 1914, д. Телегино. Призван в Сов. Армию 1941, Куртамыш. Рядовой. Был в последнем бою в январе 1942.

ТЕЛЕГИН Федор Яковлевич, род. 1911, д. Телегино. Призван в Сов. Армию 1942, Куртамыш. Рядовой. стрелок. 110 стрелковая дивизия. Погиб в бою в феврале 1943. Похоронен в Смоленской области. Темкинский район, д. Бесманово.

ТЕЛЕГИН Филипп Яковлевич, род. 1904. с. Долговка. Призван в Сов. Армию 1941. Куртамыш. Рядовой. Погиб в бою в мае 1942. Похоронен в Ленинградской области, д. Кушилово.

ТЕЛЕГИН Яков Александрович, род. 1916, г. Куртамыш. Призван в Сов. Армию 1941, Куртамыш. Ст. сержант, командир взвода. Был в последнем бою в сентябре 1941.

ТЕЛИПЕНКО Василий Константинович, род. 1916, с. Долговка. Призван в Сов. Армию 1942, Куртамыш. Рядовой. Погиб в бою в апреле 1944. Похоронен на Украине, Волынская область, Ковельский район, д. Люблеце.

ТЕЛЬМАНОВ Андрей Иванович, род. 1923, г. Куртамыш. Призван в Сов. Армию 1942, Куртамыш. Мл. сержант, телефонист, 89 гв. минометный полк. Был в последнем бою 13.09.42.

ТЕЛЬМАНОВ В. А. Призван в Сов. Армию, Куртамыш. Рядовой. 343 пулеметный батальон, 151 укрепрайон. Был в последнем бою в мае 1942.

ТЕЛЬМАНОВ Иван Афанасьевич, род. 1925, д. Романовка Звериноголовского района. Призван в Сов. Армию 1942, Звериноголовское. Ефрейтор, пом. командира взвода. 38 стрелковая дивизия. Погиб в бою в августе 1944. Похоронен в Румынии, д. Богданемты.

ТЕЛЬМАНОВ Максим Платонович, род. 1917, г. Куртамыш. Призван в Сов. Армию 1941, Куртамыш. Ефрейтор. 915 стрелковый полк. Умер 9.10.44 в эвакогоспитале № 5234. Похоронен в Литве, м. Струпдэгуны, кладбище, могила № 61.

ТЕЛЬМАНОВ Петр Еропьевич, род. г. Куртамыш. Призван в Сов. Армию 1941. Куртамыш. Рядовой. пулеметчик. отдельный учебный батальон, 256 стрелковая дивизия. Погиб в бою 23.10.43. Похоронен в Ленинградской области, Кировский район, ст. Синявино.

ТЕЛЬМИНОВ Авдей Филиппович, род. 1910. д. Черногорье. Призван в Сов. Армию 1941. Куртамыш. Рядовой. стрелок. Был в последнем бою 5.03.42.

ТЕЛЬМИНОВ Александр Степанович, род. 1914, с. Пушкино. Призван в Сов. Армию 1941, Кур-

тамыш. Рядовой. Был в последнем бою в августе 1941.

ТЕЛЬМИНОВ Алексей Иванович, род. 1903, д. Орловка. Призван в Сов. Армию 1941, Куртамыш. Рядовой, стрелок, 247 стрелковый полк, 37 стрелковая дивизия. Погиб в бою 26.02.42. Похоронен в Карелии, 10 км юго-восточнее станции Масельская, по просеке в Айта-Ламба.

ТЕЛЬМИНОВ Алексей Трофимович, род. 1917, с. Белоногово. Призван в Сов. Армию 1941, Куртамыш. Рядовой. Был в последнем бою в марте 1944 в Тернопольской области, Украина.

ТЕЛЬМИНОВ Андрей Аверьянович, род. 1906, с. Белоногово. Призван в Сов. Армию 1942, Куртамыш. Рядовой, сапер, 52 отдельная инженерно-саперная бригада. Погиб в бою 12.01.43. Похоронен в Ленинградской области, у речки Черная.

ТЕЛЬМИНОВ Василий Осипович, род. 1908, д. Алексеевка. Призван в Сов. Армию 1941, Куртамыш. Рядовой. Погиб в бою в октябре 1943. Похоронен в Беларуси, Могилевская область, 500 м восточнее д. Прилеповка.

ТЕЛЬМИНОВ Георгий Степанович, род. 1922, с. Пушкино. Призван в Сов. Армию 1941, Куртамыш. Рядовой, стрелок, 165 стрелковая дивизия. Умер 17.06.42 в медсанбате № 413. Похоронен в Новгородской области, Чудовский район, д. Арворино.

ТЕЛЬМИНОВ Григорий Михайлович, род. 1913, с. Белоногово. Призван в Сов. Армию 1941, Куртамыш. Рядовой. Погиб в бою в декабре 1942. Похоронен в Тверской области, Ржевский район, д. Литвиново.

ТЕЛЬМИНОВ Дмитрий Павлович. Рядовой. Погиб в бою в феврале 1943. Похоронен в Ленинградской области, пос. Мга.

ТЕЛЬМИНОВ Евгений Иванович, род. 1918, с. Верхнее. Призван в Сов. Армию 1940, Куртамыш. Рядовой. Погиб в бою в январе 1942. Похоронен на Украине, Харьковская область, Шевченковский район, с. Семеновка.

ТЕЛЬМИНОВ Ефим Мелентьевич. Призван в Сов. Армию 1941, Куртамыш. Рядовой. 751 стрелковый полк. Погиб 6.07.42. Похоронен в Новгородской области, Чудовский район, д. Мясной Бор.

ТЕЛЬМИНОВ Иван Афонасьевич, род. 1925, д. Романовка Звериноголовского района. Призван в Сов. Армию 1942, Звериноголовское. Ефрейтор, пом. командира взвода. 38 стрелковая дивизия. Погиб в бою в августе 1944. Похоронен в Румынии, д. Богданелеты.

ТЕЛЬМИНОВ Иван Михайлович, род. 1921, с. Нижнее. Призван в Сов. Армию 1940, Куртамыш. Рядовой, стрелок, 96 стрелковый полк 140 стрелковая дивизия. Погиб в бою 25.07.43. Похоронен в Курской области. Фатежский район, Боринское кладбище.

ТЕЛЬМИНОВ Иван Тимофеевич, род. 1919, с. Нижнее. Призван в Сов. Армию 1939. Куртамыш. Рядовой. Был в последнем бою в октябре 1941.

ТЕЛЬМИНОВ Иннокентий Андреевич, род. 1908, с. Нижнее. Призван в Сов. Армию 1941, Куртамыш. Рядовой. пулеметчик. 1 мотострелковый полк. Был в последнем бою в декабре 1941.

ТЕЛЬМИНОВ Лука Осипович, род. 1898, д. Черноборье. Призван в Сов. Армию 1942. Куртамыш. Рядовой, стрелок. 744 стрелковый полк. 149 стрелковая дивизия. Погиб в бою в марте 1942.

ТЕЛЬМИНОВ Михаил Александрович, род. 1926, с. Костылево. Призван в Сов. Армию 1943, Кур-

тамыш. Рядовой. Погиб в бою в августе 1944. Похоронен на Украине, Ровенская область, г. Корец.

ТЕЛЬМИНОВ Нестер Иванович, род. 1906, с. Нижнее. Призван в Сов. Армию 1941, Куртамыш. Рядовой. Судьба неизвестна.

ТЕЛЬМИНОВ Николай Иосифович, род. 1918, с. Нижнее. Призван в Сов. Армию 1941, Куртамыш. Мл. лейтенант, командир взвода, 838 стрелковый полк, 237 стрелковая дивизия. Погиб в бою 12.03.43. Похоронен на Украине, Сумская область, Краснопольский район, д. Гребенниково.

ТЕЛЬМИНОВ Николай Осипович, род. 1908, д. Степное. Призван в Сов. Армию 1941, Куртамыш. Рядовой. Был в последнем бою в апреле 1943.

ТЕЛЬМИНОВ Нифантий Парфенович, род. в 1900, г. Куртамыш. Призван в Сов. Армию 1941. Рядовой, санинструктор, 729 стрелковый полк, 745 стрелковая дивизия. Погиб в бою в октябре 1943. Похоронен в Беларуси, Витебская область, Витебский район, д. Зайцево.

ТЕЛЬМИНОВ Павел Андрианович, род. 1904, с. Белоногово. Призван в Сов. Армию 1941, Куртамыш. Рядовой. Судьба неизвестна.

ТЕЛЬМИНОВ Павел Антонович, род 1904, д. Кочарино. Призван в Сов. Армию 1941, Куртамыш. Рядовой. Был в последнем бою в декабре 1941.

ТЕЛЬМИНОВ Петр Александрович, род. 1904, г. Куртамыш. Призван в Сов. Армию 1941. Куртамыш. Мл. сержант. Погиб в бою в мае 1943.

ТЕЛЬМИНОВ Петр Ераньевич, род. 1908, с. Нижнее. Призван в Сов. Армию 1941, Куртамыш. Рядовой. Погиб в бою в январе 1943. Похоронен в Ленинградской области, Кировский район, станция Синявино.

ТЕЛЬМИНОВ Петр Семенович, род. 1907, с. Костылево. Призван в Сов. Армию 1941, Куртамыш. Рядовой, стрелок. Был в последнем бою в октябре 1941.

ТЕЛЬМИНОВ Петр Тимофеевич, род. 1909, с. Верхнее. Призван в Сов. Армию 1941, Куртамыш. Рядовой. Судьба неизвестна.

ТЕЛЬМИНОВ Семен Тимофеевич, род. 1908, с. Нижнее. Призван в Сов. Армию 1941. Рядовой, стрелок. Погиб в бою в августе 1941. Похоронен в Смоленской области, д. Катково.

ТЕЛЬМИНОВ Степан Еремеевич, род. 1903, г. Куртамыш. Призван в Сов. Армию 1941, Куртамыш. Мл. сержант, командир отделения. 1221 стрелковый полк. Был в последнем бою 7.02.42.

ТЕЛЬМИНОВ Трифон Иванович, род 1907, г. Куртамыш. Призван в Сов. Армию 1941, Куртамыш. Рядовой. Был в последнем бою в феврале 1945.

ТЕЛЬМИНОВ Яков Иосифович, род. 1908, г. Куртамыш. Призван в Сов. Армию 1941. Рядовой. Погиб в бою в августе 1943. Похоронен на Украине, Харьковская область, Изюмский район, 1 км западнее д. Сенчино.

ТЕМНОХУДОВ Иван Семечович, род. 1923, д. Кислое. Призван в Сов. Армию 1941, Куртамыш. Рядовой. Погиб в бою в сентябре 1942. Похоронен в Волгоградской области.

ТЕНГАЕВ Павел Иванович, род. 1921, г. Куртамыш. Призван в Сов. Армию 1940, Куртамыш. Рядовой. Погиб в бою в январе 1944. Похоронен на Украине, Днепропетровская область, Криворожский район, юго-западная окраина рудника 1 Мая.

ТЕРЕНТЬЕВ Иван Васильевич, род. 1921, д. Птичье. Призван в Сов. Армию 1941, Куртамыш. Был в последнем бою в 1941.

ТЕРЕНТЬЕВ Степан Андреевич, род. 1913, д. Игнашино. Призван в Сов. Армию 1941, Звериноголовское. Рядовой. Был в последнем бою в декабре 1941.

ТЕРЕЩЕНКО Василий Григорьевич, род. 1923, с. Прорыв. Призван в Сов. Армию 1941, Звериноголовское. Гв. сержант, командир отделения, 306 гв. стрелковый полк. Умер в госпитале № 4650. Похоронен в г. Махаг-Кола, кладбище, могила 104.

ТЕРЕЩЕНКО Иван Андреевич, род. 1910, с. Прорыв. Призван в Сов. Армию 1941, Звериноголовское. Рядовой. Был в последнем бою в сентябре 1941.

ТЕРЕЩЕНКО Михаил Петрович, род. 1900, с. Прорыв. Призван в Сов. Армию 1941, Звериноголовское. Рядовой. Был в последнем бою в июне 1942.

ТЕРЕЩЕНКО Петр Андреевич, род. 1900, с. Прорыв. Старший адъютант, 1229 стрелковый полк, 371 стрелковая дивизия. Погиб в бою 21.08.42. Похоронен в Тверской области, Ржевский район, д. Бураково.

ТЕСТОВ Архип Яковлевич, род. 1904, с. Закомалдино. Призван в Сов. Армию 1941, Куртамыш. Рядовой. Погиб в бою в феврале 1942. Похоронен в Тверской области, Оленинский район, д. Заборино.

ТЕСТОВ Владимир Фролович, род. 1924, с. Закомалдино. Призван в Сов. Армию 1942, Куртамыш. Погиб в бою в январе 1945. Похоронен в Калининградской области.

ТЕСТОВ Иван Федорович, род. 1910, г. Куртамыш. Призван в Сов. Армию 1941, Куртамыш. Разведчик, 29 отдельный кавалерийский полк, 29 армия. Погиб в бою в декабре 1941. Похоронен в Тверской области, д. Васильевское.

ТЕСТОВ Назар Васильевич, род. 1904, с. Закомалдино. Призван в Сов. Армию 1941, Куртамыш. Рядовой. Был в последнем бою в 1942.

ТЕСТОВ Сарапион Иванович, род. 1909, с. Закомалдино. Призван в Сов. Армию 1941, Куртамыш. Рядовой. Был в последнем бою в октябре 1942.

ТЕСТОВ Сергей Иванович, род. 1909, с. Закомалдино. Призван в Сов. Армию 1941, Куртамыш. Рядовой, автоматчик, 84 морская стрелковая бригада. Судьба неизвестна.

ТЕСТОВ Степан Иванович, род. 1910, с. Закомалдино. Призван в Сов. Армию 1941, Куртамыш. Рядовой. Был в последнем бою в сентябре 1941.

ТИЛИПЕНКО Василий Константинович, род. 1916, Винницкая область. Призван в Сов. Армию 1941, Куртамыш. Рядовой, стрелок, 199 резервная рота, 165 стрелковая дивизия. Погиб в бою в апреле 1944. Похоронен на Украине, Волынская область, Ковельский район, д. Зыдыбы.

ТИМОФЕЕВ Александр Устинович, род. 1910, с. Пепелино. Призван в Сов. Армию 1941, Куртамыш. Рядовой, стрелок, 106 гв. стрелковый полк. Погиб в бою 19.09.42. Похоронен в Волгоградской области, пос. Бикетовка.

ТИМОФЕЕВ Архип Степанович, род. 1907, с. Пепелино. Призван в Сов. Армию 1941, Куртамыш. Рядовой. Был в последнем бою в октябре 1941.

ТИМОФЕЕВ Ефим Ефимович, род. 1925, д. Ключики. Призван в Сов. Армию 1943, Куртамыш. Рядовой, стрелок. 875 стрелковый полк. Погиб в бою 8.11.43. Похо-

ронен в Беларуси, Витебская область, Лиозненский район, д. Шарики.

ТИМОФЕЕВ Ефим Никифорович, род. 1906, д. Ключики. Призван в Сов. Армию 1941, Куртамыш. Рядовой. Погиб в бою в августе 1942. Похоронен с. Б. Верейка.

ТИМОФЕЕВ Иван Васильевич, род. 1923, г. Куртамыш. Призван в Сов. Армию 1941, Куртамыш. Гв. мл. сержант, командир отделения, 104 гв. стрелковый полк, 36 гв. стрелковая дивизия. Был в последнем бою 16.09.42.

ТИМОШЕВ Борис Капитонович, род. 1914, д. Таволжанка. Призван в Сов. Армию 1941, Куртамыш. Рядовой, 150 кавалерийский полк, 13 кавалерийская дивизия. Погиб в бою 30.08.43. Похоронен в Смоленской области, Руднянский район, п. Голынки.

ТИМОФЕЕВ Максим Степанович, род. 1916, с. Пепелино. Призван в Сов. Армию 1942. Куртамыш. Рядовой, стрелок, 303 стрелковая дивизия. Умер 23.10.43, в госпитале № 3036. Похоронен в Воронежской области, г. Острогожск.

ТИМОФЕЕВ Савелий Илларионович, род. 1924, д. Ключики. Призван в Сов. Армию 1941, Куртамыш. Мл. лейтенант, командир взвода, 664 стрелковый полк, 130 стрелковая дивизия. Погиб в бою 25.06.44. Похоронен в Калининградской области. Полесский район, с. Мушичи, гражданское кладбище.

ТИМОФЕЕВ Савелий Яковлевич, под. 1918, д. Ключики. Призван в Сов. Армию 1941. Курган. Сержант, помощник командира взвода. 716 артиллерийский батальон. Был в последнем бою в июле 1942.

ТИМОШКИН Илларион Федорович, род. 1914, г. Москва. Призван в Сов. Армию 1941, Куртамыш. Был в последнем бою в 1941.

ТИШКОВ Тимофей Васильевич, род. 1907, г. Куртамыш. Призван в Сов. Армию 1941, Куртамыш. Сержант. Погиб в бою в феврале 1943. Похоронен в Ленинградской области, д. Веревкино.

ТОЙОТЬЕВ Макар Николаевич, род. д. Самотевич Могилевской области. Призван в Сов. Армию 1941, Куртамыш. Был в последнем бою в сентябре 1942 в Ленинградской области, район д. Гайталово.

ТОКАРЕВ Сергей Петрович, с. Песьяное. Призван в Сов. Армию 1941, Куртамыш. Рядовой, 97 танковая бригада. Умер 16.02.43 в полевом передвижном госпитале № 2322. Похоронен на Украине, Харьковская область, г. Чугуев.

ТОКАРЕВ Павел Федорович, род. 1915, с. Прорыв. Призван в Сов. Армию 1940, Куртамыш. Рядовой. Был в последнем бою в апреле 1943.

ТОКМЕНИН Александр Петрович, род. 1903, с. Закомалдино. Призван в Сов. Армию 1941, Куртамыш. Мл. командир, 1221 стрелковый полк, 367 стрелковая дивизия. Погиб в бою в январе 1942. Похоронен в Карелии. Медвежьегорский район, с. Великая Губа, братская могила.

ТОКМЕИН Иван Павлович, род. 1902, с. Закомалдино. Призван в Сов. Армию 1941, Куртамыш. Рядовой. Был в последнем бою в сентябре 1942.

ТОЛУПИН Василий Дмитриевич, род. 1906, д. Никольское. Призван в Сов. Армию 1941. Рядовой. Был последнем бою в июле 1942.

ТОЛКАЧЕВ Михаил Андреевич, род. 1925, с. Косулино. Призван в Сов. Армию 1941, Звериноголов-

ское. Рядовой. Был в последнем бою 10.09.42.

ТОЛМАЧЕВ Алексей Егорович, род. с. Березово. Призван в Сов. Армию, Куртамыш. Рядовой. 1177 стрелковый полк. Погиб в бою в январе 1945. Похоронен в Латвии, Лиепайский район, Приекульское воинское кладбище.

ТОЛМАЧЕВ Леонид Герасимович, род. 1911, д. Грызаново. Призван в Сов. Армию 1941, Куртамыш. Рядовой, 298 стрелковый полк. Был в последнем бою в ноябре 1941.

ТОЛСТОШЕИН Иван Андреевич, род. 1903, д. Ольховка. Призван в Сов. Армию 1941. Был в последнем бою в январе 1942.

ТОЛСТОШЕИН Калистрат Иванович, род. 1925, д. Ольховка. Призван в Сов. Армию 1943, Куртамыш. Рядовой. Был в последнем бою в 1943.

ТОМСКИХ Иван Ефимович, род. 1911, д. Перевалово. Призван в Сов. Армию 1941, Куртамыш. Рядовой. Был в последнем бою в 1941.

ТОНКОНИТКОВ Петр Петрович, род. д. Редуть. Призван в Сов. Армию 1941. Звериноголовское. Рядовой. 1194 стрелковый полк. Погиб в бою 8.08.44. Похоронен в Польше. Краковская область д. Запряницы.

ТОПОРЧЕНКО Михаил Петрович, род. 1913, ст. Екатериноградск, Северная Осетия. Призван в Сов. Армию 1942. Звериноголовское. Лейтенант. Погиб в бою в январе 1943. Похоронен в Ростовской области, хут. Богданов.

ТОРЧАНОВ Василий Тимофеевич, род. 1904, г. Куртамыш. Призван в Сов. Армию 1941, Куртамыш. Мл. сержант, пулеметчик. Погиб в бою в июне 1942. Похоронен в Новгородской области, Чудовский район, д. Мясной Бор.

ТОРЧАНОВ Николай Яковлевич, род. 1922, д. Чистое. Призван в Сов. Армию 1941, Куртамыш. Сержант, механик-водитель. Погиб в бою в августе 1943. Похоронен в Орловской области, д. Дуденка.

ТРАЙБЕР Исаак Моисеевич, род. 1903, д. Чистое. Призван в Сов. Армию 1942, Куртамыш. Гв. мл. сержант, командир пулеметного расчета. 12 гв. стрелковая дивизия. Погиб в бою 12.07.43. Похоронен в Орловской области. Болховский район, д. Лошенки.

ТРАНСЗИЛИКОВ Николай Филиппович, род. 1899 г. Куртамыш. Призван в Сов. Армию 1941, Куртамыш. Рядовой. 144 курсантская стрелковая бригада. Погиб в бою 12.08.42. Похоронен в Ленинградской области, д. Нелюги.

ТРЕГУБОВ Александр Егорович, род. 1912. г. Куртамыш. Призван в Сов. Армию 1941. Куртамыш. Был в последнем бою в июле 1941.

ТРЕТЬЯК Василий Иванович, род. 1924. г. Куртамыш. Призван в Сов. Армию 1943. Куртамыш. Рядовой. шофер. 342 отдельный медико-санитарный батальон. 297 стрелковая дивизия. Погиб в бою 3.11.44. Похоронен в Венгрии, г. Абонь, городское кладбище, могила № 3.

ТРЕТЬЯКОВ Алексей Матвеевич, род. 1901, с. Бугровое. Призван в Сов. Армию 1941. Звериноголовское. Рядовой. пулеметчик. 260 стрелковый полк. 168 стрелковая дивизия. погиб в бою 26.11.43. Похоронен в Ленинградской области. станция Ораниенбаум, Нетколовская высота.

ТРЕТЬЯКОВ Гавриил Викторович, род. 1905. д. Редуть. Призван в Сов. Армию 1941. Звериноголовское. Рядовой. Был в последнем бою в октябре 1941.

ТРЕТЬЯКОВ Денис Андреевич, род. 1903, д. Кайнак Армизонского района Тюменской области. Призван в Сов. Армию 1941, Армизонск. Рядовой. Был в последнем бою в 1942 на Ленинградском фронте.

ТРЕТЬЯКОВ Егор Викторович, род. 1908, д. Редуть. Призван в Сов. Армию 1941, Звериноголовское. Рядовой. Был в последнем бою в сентябре 1942.

ТРЕТЬЯКОВ Иван Александрович, род. с. Бугровое. Призван в Сов. Армию 1941, Звериноголовское. Рядовой, 30 гв. стрелковый полк. Погиб в бою 23.06.44. Похоронен в Ленинградской области, 100 м севернее г. Лодейное Поле.

ТРЕТЬЯКОВ Николай Алексеевич, род. 1921, г. Куртамыш. Был в последнем бою 13.10.41.

ТРЕТЬЯКОВ Николай Андреевич, род. 1916, д. Калиновка. Призван в Сов. Армию 1941, Куртамыш. Рядовой, пулеметчик, 367 стрелковый полк, 71 стрелковая дивизия. Погиб в бою 13.10.41.

ТРЕТЬЯКОВ Яков Михайлович, род. 1918, г. Куртамыш. Призван в Сов. Армию 1938, Куртамыш. Сержант, командир отделения. Был в последнем бою в августе 1943.

ТРОПИН Андрей Васильевич, род. 1912, с. Нижнее. Призван в Сов. Армию 1941, Куртамыш. Рядовой. Был в последнем бою в ноябре 1941.

ТРОПИН Иван Григорьевич, род. 1905, с. Нижнее. Призван в Сов. Армию 1941, Куртамыш. Рядовой, 1221 стрелковый полк, 367 стрелковая дивизия. Был в последнем бою 7.01.42. Похоронен в Карелии, 14 разъезд Кировской железной дороги.

ТРОПИН Иван Иосифович, род. 1904, с. Нижнее. Призван в Сов. Армию 1941, Куртамыш. Рядовой. Был в последнем бою в 1941.

ТРОПИН Иван Леонтович, Призван в Сов. Армию 1941, Звериноголовское. Рядовой. Был в последнем бою в сентябре 1942.

ТРОПИН Платон Иосифович, род. 1900, с. Нижнее. Призван в Сов. Армию 1941, Куртамыш. Рядовой. Был в последнем бою в октябре 1942.

ТРОПИН Степан Михайлович, род. 1903, с. Нижнее. Призван в Сов. Армию 1941, Магнитогорск Челябинской области. Рядовой, воинская часть под номером полевой почты 34116-З. Был в последнем бою в марте 1944.

ТРОПИН Феопент Андреевич, род. 1913, с. Нижнее. Призван в Сов. Армию 1941, Куртамыш. Рядовой. Был в последнем бою в 1941.

ТРОСЛЕКОВ Иван Кузьмич, Призван в Сов. Армию 1941, Куртамыш. Рядовой. Был в последнем бою в августе 1942.

ТРОФИМОВ Артемий Иванович, род. 1912, г. Куртамыш. Призван в Сов. Армию 1941, Куртамыш. Рядовой, медико-санитарный батальон № 3390. Погиб в бою в 1942. Похоронен в Карелии, Сегежский район, ст. Роменцы.

ТРОФИМОВ Артемий Иванович, род. 1912, с. Верхнее. Призван в Сов. Армию 1941, Куртамыш. Рядовой, 247 стрелковый полк. Умер 28.02.42 в медсанбате № 339. Похоронен в Карелии, пос. Айта-Ламба, местное кладбище.

ТРОФИМОВ Евгений Дмитриевич, род. 1921, с. Жуково. Призван в Сов. Армию 1941, Куртамыш. Рядовой. Был в последнем бою в 1941.

ТРУБИЦИН Яков Дмитриевич, род. 1915, с. Альменево. Приз-

ван в Сов. Армию 1942, Куртамыш. Сержант. Был в последнем бою в апреле 1944.

ТРУКИН Михаил Александрович, род. 1906, д. Лебяжье. Призван в Сов. Армию 1941, Куртамыш. Рядовой, сапер, 694 армейский батальон. Погиб в бою в июне 1942. Похоронен в Карелии, 14 разъезд Кировской железной дороги, братская могила.

ТРУШНИКОВ Александр Александрович, род. с. Прорыв. Призван в Сов. Армию 1941, Звериноголовское. Рядовой, 119 отдельный стрелковый полк. Умер в госпитале 23.04.43.

ТРУШНИКОВ Максим Васильевич, род. 1919, д. Острова. Призван в Сов. Армию 1941, Звериноголовское. Рядовой. Был в последнем бою в ноябре 1944.

ТРУШНИКОВ Михаил Яковлевич, род. 1924, д. Острова. Призван в Сов. Армию 1942, Звериноголовское. Рядовой, воинская часть под номером полевой почты 02393. Погиб в бою 7.03.44. Похоронен в Псковской области, Островской район, д. Врев, братская могила.

ТРУШНИКОВ Савелий Григорьевич, род. 1909, д. Вехти. Призван в Сов. Армию 1941, Куртамыш. Рядовой, пулеметчик, 2 отдельный противотанковый батальон, 16 истребительная бригада, 40 армия. Погиб в бою 1.05.42. Похоронен в г. Воронеже.

ТУГОЛУКОВ Алексей Николаевич, род. 1907, с. Каминка. Призван в Сов. Армию 1941, Куртамыш. Рядовой. Погиб в бою 27.07.42. Похоронен в Волгоградской области, с. Голубое.

ТУГОЛУКОВ Алексей Петрович, род. 1925, с. Каминка. Призван в Сов. Армию 1943, Звериноголовское. Сержант. Был в последнем бою в июне 1944 в Закарпатье.

ТУГОЛУКОВ Григорий Александрович, род. 1908, Призван в Сов. Армию 1941, Куртамыш. Рядовой, подносчик, 104 минометный полк. Погиб в бою 13.03.44. Похоронен в Эстонии, Кохтла-Ярвеский район, п. Синимяэ, братская могила № 2.

ТУГОЛУКОВ Григорий Александрович, род. с. Каминка, Призван в Сов. Армию 1941, Звериноголовское. Рядовой, воинская часть под номером полевой почты 37397. Погиб в бою 13.03.44. Похоронен в Эстонии, д. Метсавахт.

ТУГОЛУКОВ Лазарь Александрович, род. 1911, с. Каминка. Призван в Сов. Армию 1941, Звериноголовское. Рядовой. Был в последнем бою в апреле 1941 в районе г. Севастополя.

ТУГОЛУКОВ Петр Александрович, род. 1909, с. Каминка. Призван в Сов. Армию 1941, Звериноголовское. Сержант. Был в последнем бою в марте 1942.

ТУГОЛУКОВ Петр Дмитриевич, род. 1902, д. Язево. Призван в Сов. Армию 1941, Куртамыш. Рядовой, стрелок. Был в последнем бою в мае 1942.

ТУЛЕНКОВ Юрий Васильевич, род. 1908. Призван в Сов. Армию 1941, Глядянское. Лейтенант, командир танка, 19 гв. танковая бригада. Погиб в бою 21.08.43. Похоронен на Украине, Сумская область, с. Ильичевка.

ТУМАНОВ Никифор Егорович, род. 1904, с. Никольское. Призван в Сов. Армию 1941, Куртамыш. Рядовой. Судьба неизвестна.

ТУПИЦИН Николай Александрович, род. 1910, с. Рыбное. Призван в Сов. Армию 1941, Куртамыш. Младший сержант, 1372 стрелковый полк, 63 стрелковый

корпус, 417 стрелковая дивизия, 51 армия. Погиб в бою 25.02.45. Похоронен в Латвии, восточная окраина хутора Айзпурвес.

ТУГРИКОВ Павел Максимович, род. 1910, г. Куртамыш. Призван в Сов. Армию 1941, Куртамыш. Рядовой. Был в последнем бою в ноябре 1941.

ТУШИН Александр Иванович, род. 1924. Призван в Сов. Армию 1942, Куртамыш. Рядовой. Погиб в бою в июле 1944. Похоронен в Польше, с. Вильна.

ТУШИН Александр Петрович, род. 1914, с. Прорыв. Призван в Сов. Армию 1941, Звериноголовское. Сержант, 66 армия. Погиб в бою в апреле 1943. Похоронен в Волгоградской области, Дубовский район.

ТУШИН Андрей Прокопьевич, род. 1921, д. Колесо. Призван в Сов. Армию 1942, Куртамыш. Рядовой, 641 стрелковый полк. Погиб в бою 14.07.42. Похоронен в Новгородской области, Чудовский район, д. Мясной Бор.

ТУШИН Григорий Петрович, род. 1918, д. Колесо. Призван в Сов. Армию 1941, Куртамыш. Военфельдшер, командир санитарного взвода, 78 стрелковая дивизия. Погиб в бою 5.10.43. Похоронен на Украине, Днепропетровская область, с. Бородаевка.

ТУШИН Иван Петрович, род. 1902, с. Березово. Призван в Сов. Армию, Звериноголовское. Рядовой, 290 гв. стрелковый полк, 92 стрелковая дивизия. Погиб в бою 29.10.43. Похоронен на Украине, Кировоградская область, Онуфриевский район, с. Зыбкино.

ТЫШКОВИЧ, Борис Максимович, род. 1916, с. Прорыв. Призван в Сов. Армию 1941, Звериноголовское. Рядовой, сапер 112 саперный батальон, 61 стрелковая дивизия. Погиб в бою 20.12.43. Похоронен на Украине, Николаевская область, 3,5 км западнее с. Н. Екатериновка.

ТЮКАЧЕВ Александр Алексеевич, род. 1906, с. Черкасово. Призван в Сов. Армию 1941, Звериноголовское. Рядовой, стрелок, 117 особая стрелковая бригада. Погиб в бою 27.11.42.

ТЮКАЧЕВ Александр Григорьевич, род. 1925, д. Ярки. Призван в Сов. Армию 1943, Куртамыш. Рядовой, стрелок, 172 гв. стрелковый полк. Умер 9.01.44 в эвакогоспитале № 4488. Похоронен на Украине, г. Днепропетровск.

ТЮКАЧЕВ Андрей Федорович, род. 1911, д. Ярки. Призван в Сов. Армию 1911, Куртамыш. Рядовой. Погиб в бою в 1941. Похоронен в Петровском районе, с. Заводск.

ТЮКАЧЕВ Василий Алексеевич, род. 1920, д. Ярки. Призван в Сов. Армию 1941, Куртамыш. Рядовой, 244 отдельный лыжный батальон, восточная дивизия. Погиб в бою в марте 1942. Похоронен в Костромской области, Сусанинский район, д. Дягилево.

ТЮКАЧЕВ Виктор Павлович, род. 1914, д. Ярки. Призван в Сов. Армию 1940, Куртамыш. Рядовой. Был в последнем бою в 1941.

ТЮКАЧЕВ Даниил Андреевич, род. 1899, д. Ярки. Призван в Сов. Армию 1942, Куртамыш. Рядовой. Был в последнем бою в марте 1942.

ТЮКАЧЕВ Иван Александрович, род. 1914, д. Ярки. Призван в Сов. Армию 1941, Звериноголовское. Ст. сержант, командир расчета. Погиб в бою 9.07.43. Похоронен в Курской области, хут. Елшанка.

ТЮКАЧЕВ Иван Андреевич, род. 1901, д. Ярки. Призван в Сов. Ар-

мию 1941, Куртамыш. Рядовой, 155 стрелковый полк, 14 армия. Погиб в бою в октябре 1944. Похоронен в Мурманской области, координаты 2496, карта 1:50 000.

ТЮКАЧЕВ Кузьма Александрович, род. 1926, д. Перевалово. Призван в Сов. Армию 1943, Куртамыш. Рядовой. Погиб в бою 6.03.45. Похоронен в Латвии, Салдусский район, братское кладбище Помпали.

ТЮКАЧЕВ Михаил Васильевич, род. 1925, д. Ярки. Призван в Сов. Армию 1943, Куртамыш. Рядовой. Был в последнем бою в 1945.

ТЮЛЕНОВ Рамазан, род. 1920, д. Чесноковка. Призван в Сов. Армию 1941, Звериноголовское. Рядовой. Был в последнем бою в октябре 1941.

ТЮНИН Александр Александрович, род. 1924, д. Дмитриевка. Призван в Сов. Армию 1942, Куртамыш. Рядовой, 302 стрелковый полк. Умер 3.07.44, в эвакогоспитале № 2524. Похоронен в Ленинградской области, г. Лодейное Поле.

ТЮРИН Алексей Ильич, род. 1924, д. Козинка Орловской области. Призван в Сов. Армию 1942, Звериноголовское. Мл. сержант, командир отделения. Погиб в бою 17.09.43. Похоронен на Украине, Запорожская область, Токмакский район, с. Очеретовское.

ТЮРИН Григорий Васильевич, род. 1921, д. Верхнее. Призван в Сов. Армию 1940, Куртамыш. Рядовой. Погиб в бою в ноябре 1942. Похоронен в Карелии.

ТЮРИН Егор Васильевич, род. 1900, с. Жуково. Призван в Сов. Армию 1941, Куртамыш. Рядовой, 641 стрелковый полк. Погиб в бою 4.07.42. Похоронен в Новгородской области, Чудовский район, д. Мясной Бор.

— У —

УВАРОВ Александр Григорьевич, род. 1912, г. Куртамыш. Призван в Сов. Армию 1941, Куртамыш. Рядовой, стрелок, 1225 стрелковый полк, 369 стрелковая дивизия. Погиб в бою 7.01.42. Похоронен в Тверской области, Ржевский район, д. Дунилово.

УЗБЕКОВ Ханбель, род. 1924, г. Куртамыш. Призван в Сов. Армию 1942, Куртамыш. Рядовой. Был в последнем бою 4.12.43.

УЛАНОВ Василий Антонович, род. 1915, с. Чистое Альменевского района. Призван в Сов. Армию 1940, Куртамыш. Рядовой. Был в последнем бою в 1941.

УЛАНОВ Владимир Петрович, род. 1926, с. Прорыв. Призван в Сов. Армию, Звериноголовское. Ефрейтор, наводчик, 1697 отдельный зенитный артиллерийский полк, 23 танковый корпус. Погиб в бою 26.10.44. Похоронен в Венгрии, 200 м севернее с. Балинт.

УЛАНОВ Григорий Леонтьевич, род. 1913, с. Чистое Альменевского района. Призван в Сов. Армию 1941, Куртамыш. Младший лейтенант, командир взвода. Погиб в бою 27.08.42. Похоронен в Тверской области, Зубцовский район, д. Паршино.

УЛАНОВ Марк Леонтьевич, род. 1909, д. Чистое Альменевского района. Призван в Сов. Армию 1941, Куртамыш. Рядовой, стрелок, 243 гв. стрелковый полк. Погиб в бою 24.07.43. Похоронен в Орловской области.

УЛЫБИН Николай Алексеевич, род. 1924, с. Кочкурово Нижегородской области. Призван в Сов. Армию 1942, Куртамыш. Рядовой, стрелок. Погиб в бою 19.03.44. Похоронен в Октябрьском районе

г. Калининграда, 800 м от с. Тружинище.

УЛЬЯНОВ Игнатий Данилович, род. 1907, д. Ключики. Призван в Сов. Армию 1941, Куртамыш. Рядовой. Был в последнем бою в марте 1942.

УЛЬЯНОВ Федор Данилович, род. 1911, д. Ключики. Призван в Сов. Армию 1941, Куртамыш. Гв. старший сержант, телефонист. Был в последнем бою 15.02.45.

УРАЗАЛИК Жумакан, род. 1920, с. Ленинское Кустанайской области. Призван в Сов. Армию 1941, Куртамыш. Рядовой. Был в последнем бою в апреле 1942.

УРБАНОВ Яков Дмитриевич, род. 1921, д. Орлово. Призван в Сов. Армию 1920, Звериноголовское. Лейтенант. Погиб в бою 3.02.45. Похоронен в Германии, п. Гурен.

УРЕНЦОВ Дмитрий Павлович, род. 1905, д. Никольское. Призван в Сов. Армию 1941, Куртамыш. Сержант. Был в последнем бою в октябре 1942.

УРЕНЦОВ Иван Павлович, род. 1899, д. Никольское. Призван в Сов. Армию 1942, Куртамыш. Рядовой, 89 гв. стрелковый полк, 28 гв. стрелковая дивизия. Умер в госпитале 30.07.42. Похоронен в Ленинградской области, Кировский район.

УРМАШЕВ Матвей Васильевич, род. с. Камыши. Призван в Сов. Армию 1941, Звериноголовское. Рядовой. Судьба неизвестна.

УРМАШЕВ Михаил Федорович, род. 1905, с. Бугровое. Призван в Сов. Армию 1941, Звериноголовское. Рядовой. Был в последнем бою в ноябре 1941.

УРЯДОВ Павел Павлович, род. 1904, г. Рыбинск Ярославской области. Призван в Сов. Армию 1941, Куртамыш. Лейтенант. Погиб в бою 23.09.44. Похоронен в Польше, Варшавское воеводство, северная окраина д. Дужа.

УСОВ Александр Дмитриевич, род. 1924, с. Советское. Был в последнем бою в 1941.

УСОЛЬЦЕВ Василий Яковлевич, род. 1913, с. Косулино. Призван в Сов. Армию 1941, Куртамыш. Рядовой, 1225 стрелковый полк, 369 стрелковая дивизия. Был в последнем бою в январе 1942.

УСОЛЬЦЕВ Виктор Алексеевич, род. 1921, с. Косулино. Призван в Сов. Армию 1940, Куртамыш. Сержант, командир отделения, 22 артиллерийский батальон. Был в последнем бою 24.02.45 в Венгрии, в районе п. Комендин.

УСОЛЬЦЕВ Павел Иванович, род. 1913, с. Косулино. Призван в Сов. Армию 1941, Куртамыш. Рядовой, санинструктор, 359 стрелковая дивизия. Погиб в бою 22.09.42. Похоронен в Тверской области, Ржевский район, д. Лазарево.

УСПАНОВ Иван Степанович, род. 1914, д. Северное. Призван в Сов. Армию 1941, Куртамыш. Рядовой. Был в последнем бою в августе 1941.

УСТИНОВ Василий Семенович, род. 1912, с. Верхнее. Призван в Сов. Армию 1941, Куртамыш. Мл. сержант. Погиб в бою 24.08.44. Похоронен в Литве, Ионишкский район, г. Жагаре, воинское кладбище.

УСТИНОВ Иван Павлович, род. 1893, с. Ольховка. Призван в Сов. Армию 1941, Куртамыш. Рядовой. Был в последнем бою в декабре 1944.

УСТИНОВ Константин Денисович, род. г. Куртамыш. Рядовой, стрелок, 1197 стрелковый полк, 360 стрелковая дивизия. Был в последнем бою 6.10.43.

УСТИЦКИХ Семен Иванович, род. 1918, п. Ново-Катенино Пол-

тавской области. Призван в Сов. Армию 1939, Куртамыш. Рядовой. Был в последнем бою 8.02.42.

УСТЮГОВ Константин Деонисович, род. 1921, г. Куртамыш. Призван в Сов. Армию 1941, Куртамыш. Рядовой. Был в последнем бою в 1944.

УСТЮЖАНИН Александр Александрович, род. 1919, г. Куртамыш. Призван в Сов. Армию 1939, Куртамыш. Сержант. Был в последнем бою в январе 1945.

УСТЮЖАНИН Василий Александрович, род. 1916, г. Куртамыш. Призван в Сов. Армию 1937, Куртамыш. Рядовой. Был в последнем бою в июне 1941.

УСТЮЖАНИН Леонид Петрович, род. 1917, г. Куртамыш. Призван в Сов. Армию 1938, Куртамыш. Сержант. Погиб в бою 1.05.44. Похоронен в Беларуси, Витебская область, Россонский район, д. Воронино.

УТКИН Иван Константинович, род. 1903, д. Дедково. Призван в Сов. Армию 1941, Куртамыш. Рядовой. Был в последнем бою в мае 1942.

УТКИН Павел Самсонович, род. г. Челябинск. Призван в Сов. Армию 1941, Куртамыш. Сержант, Младший механик-водитель, 1 танковый батальон, 15 танковая бригада. Был в последнем бою 19.07.42 в районе д. Грушевка.

УТРОБИН Иван Антонович, род. 1902, с. Косулино. Призван в Сов. Армию 1941, Куртамыш. Командир отделения, 37 стрелковая дивизия. Погиб в бою 12.05.42. Похоронен в Карелии, 14 разъезд Кировской железной дороги.

УЧИН Григорий Иванович, род. 1911, д. Ершово. Призван в Сов. Армию 1942, Куртамыш. Сержант, командир отделения, 751 стрелковый полк, 165 стрелковая дивизия, 52 армия. Погиб в бою 5.06.42. Похоронен в Новгородской области Чудовский район, д. Мясной Бор.

УШАКОВ Артемий Феклистович, род. 1901, с. Жуково. Призван в Сов. Армию 1941, Куртамыш. Рядовой. Был в последнем бою в 1941.

УШАКОВ Ахромий Никитович, род. 1911, с. Жуково. Призван в Сов. Армию 1941, Куртамыш. Рядовой. Был в последнем бою в 1941.

УШАКОВ Василий Феоктистович, род. 1907, с. Жуково. Призван в Сов. Армию 1941, Куртамыш. Рядовой. Был в последнем бою в октябре 1941.

УШАКОВ Зиновий Петрович, род. 1923, с. Обанино. Призван в Сов. Армию 1942, Куртамыш. Рядовой, минометчик. Погиб в бою 3.03.43. Похоронен в 14 км от г. Новороссийска.

УШАКОВ Иван Васильевич, род. 1921, с. Обанино. Призван в Сов. Армию 1941, Куртамыш. Рядовой. Был в последнем бою в сентябре 1941.

УШАКОВ Иван Клементьевич, род. 1902, с. Прорыв. Призван в Сов. Армию 1941, Звериноголовское. Рядовой, 119 отдельный стрелковый полк. Погиб в бою 23.04.43. Похоронен в Ленинградской области, п. Б. Меник.

УШАКОВ Калина Егорович, род. 1896, с. Обанино. Призван в Сов. Армию 1942, Куртамыш. Рядовой, минометчик, 110 стрелковая дивизия. Умер в госпитале 30.03.43. Похоронен в Смоленской области, Велижский район, д. Шилово.

УШАКОВ Кузьма Петрович, род. 1915, с. Жуково. Призван в Сов. Армию 1940, Куртамыш. Рядовой. Погиб в бою 19.01.43. Похоронен в Ленинградской области, в районе 2 городка 8 ГЭС, братская могила.

УШАКОВ Петр Петрович, род. 1925, с. Жуково. Призван в Сов. Армию 1943, Куртамыш. Гв. рядовой. Погиб в бою 21.03.45. Похоронен в Латвии, Салдусский район, братское кладбище Тушпи.

УШАКОВ Тихон Яковлевич, род. 1923, г. Челябинск. Призван в Сов. Армию 1942, Куртамыш. Рядовой. Погиб в бою 2.01.43. Похоронен в Ленинградской области, около д. Цетино, в роще «Коска».

— Ф —

Фадеев Федор Герасимович, род. 1906, с. Валгус Самарской области. Призван в Сов. Армию 1941, Куртамыш. Рядовой. Погиб в бою в 1942. Похоронен в Московской области, Наро-Фоминский район, с. Мокрое.

ФАТЕЕВ Андрей Григорьевич, род. 1911, г. Куртамыш. Призван в Сов. Армию 1941, Куртамыш. Рядовой, 929 стрелковый полк, 254 стрелковая дивизия. Умер в госпитале 1.03.42. Похоронен в Новгородской области, Старорусский район, братская могила на территории средней школы.

ФАТЕЕВ Василий Иванович, род. 1918, д. Никольское. Призван в Сов. Армию 1941, Куртамыш. Рядовой, писарь, 560 артиллерийский полк. Погиб в бою 10.04.42. Похоронен на Украине, Харьковская область, Шевченковский район, с. Бригадировка.

ФАТЕЕВ Виталий Михайлович, род. 1907, д. Никольское. Призван в Сов. Армию 1941, Куртамыш. Рядовой, стрелок, 1233 стрелковый полк, 371 стрелковая дивизия. Погиб в бою 3.08.42. Похоронен в Тверской области, Ржевский район, д. Семеновка.

ФАТЕЕВ Владимир Илларионович, род. 1925, г. Куртамыш. Призван в Сов. Армию 1943, Куртамыш. Рядовой. Был в последнем бою в мае 1943.

ФАТЕЕВ Гавриил Степанович, род. 1917. Призван в Сов. Армию 1941, Куртамыш. Гв. ефрейтор, наводчик роты, 106 гв. стрелковый полк. Был в последнем бою 25.09.42.

ФАТЕЕВ Григорий Григорьевич, род. г. Куртамыш. Призван в Сов. Армию 1941, Куртамыш. Рядовой, стрелок. Погиб в бою 1.04.42. Похоронен в Костромской области, Сусанинский район, д. Себет.

ФАТЕЕВ К. П. род. 1906, г. Куртамыш. Призван в Сов. Армию 1941, Куртамыш. Рядовой, стрелок, 179 стрелковая дивизия. Погиб в бою 5.03.42. Похоронен в Тверской области, Молоковский район, д. Лищево.

ФАТЕЕВ Михаил Васильевич, род. 1925, г. Куртамыш. Призван в Сов. Армию 1943, Куртамыш. Гв. сержант, автоматчик, 11 гв. отдельная танковая бригада. Погиб в бою 4.05.44. Похоронен в Румынии, с. Тургуя-Фурмос.

ФАТЕЕВ Перфирий Степанович, род. 1920, д. Таволжанка. Призван в Сов. Армию 1940, Куртамыш. ст. сержант. Был в последнем бою в апреле 1944.

ФАТЕЕВ Прокопий Степанович, род. 1920, д. Таволжанка. Призван в Сов. Армию 1941, Куртамыш. Сержант, танкист. Был в последнем бою в апреле 1944.

ФАТЕЕВ Яков Степанович, род. 1905, д. Никольское. Призван в Сов. Армию 1941, Куртамыш. Рядовой. Погиб в бою 12.10.43. Похоронен в Новгородской области, Старорусский район, д. Отвидино.

ФАФИН Лев Иванович, род. 1919, г. Куртамыш. Призван в Сов. Армию 1941, Куртамыш. Рядовой. Был в последнем бою в 1941.

ФАФИН Леонид Иванович, род. 1919, г. Куртамыш. Призван в Сов.

Армию 1939, Куртамыш. Рядовой. Был в последнем бою в 1941.

ФЕДОРОВ Александр Васильевич, род. 1914, с. Долговка. Призван в Сов. Армию 1941, Куртамыш. Рядовой. Был в последнем бою в сентябре 1941.

ФЕДОРОВ Александр Степанович, род. 1925, с. Закомалдино. Призван в Сов. Армию 1942, Куртамыш. Зам. командира отделения, 468 стрелковый полк, 111 стрелковая дивизия. Погиб в бою 30.11.43. Похоронен на Украине, Кировоградская область, Александровский район, 400 м от с. Березовка.

ФЕДОРОВ Алексей Арефьевич, род. 1898, с. Закомалдино. Призван в Сов. Армию 1942, Куртамыш. Рядовой. Погиб в бою 30.07.42. Похоронен в Тверской области, Ржевский район, д. Ефимово.

ФЕДОРОВ Алексей Степанович, род. 1923, г. Куртамыш. Призван в Сов. Армию 1941, Куртамыш. Мл. сержант. Был в последнем бою в декабре 1944.

ФЕДОРОВ Андрей Дмитриевич, род. 1901, д. Лебяжье. Призван в Сов. Армию 1941, Куртамыш. Рядовой, стрелок, автоматчик. Был в последнем бою в декабре 1942.

ФЕДОРОВ Андрей Николаевич, род. 1907, г. Куртамыш. Призван в Сов. Армию 1941. Рядовой. Был в последнем бою в ноябре 1941.

ФЕДОРОВ Афанасий Дмитриевич, род. 1908, д. Язево. Призван в Сов. Армию 1942, Куртамыш. Рядовой, стрелок, 981 стрелковый полк, 253 стрелковая дивизия. Погиб в бою 27.02.43. Похоронен в Новгородской области, Старорусский район, колхоз им. Ленина, братская могила.

ФЕДОРОВ Василий Гаврилович, род. 1912, г. Куртамыш. Призван в Сов. Армию 1941, Куртамыш. Рядовой. Был в последнем бою в 1941.

ФЕДОРОВ Гавриил Тимофеевич, род. 1923, д. Орловка. Призван в Сов. Армию 1941, Куртамыш. Рядовой, 7 гв. стрелковая дивизия. Умер 14.08.42 в госпитале № 10. Похоронен в Новгородской области, Старорусский район, д. Сущево, братская могила.

ФЕДОРОВ Евстигней Ермолаевич, род. 1894, г. Куртамыш. Призван в Сов. Армию 1942, Куртамыш. Рядовой. Был в последнем бою в 1942.

ФЕДОРОВ Иван Александрович, род. г. Ленинград. Призван в Сов. Армию, Куртамыш. Рядовой. Был в последнем бою в октябре 1941.

ФЕДОРОВ Иван Алексеевич, род. 1926, с. Закомалдино. Призван в Сов. Армию 1943, Куртамыш. Рядовой. Погиб в бою 24.01.45. Похоронен в Польше, местечко Пнибушев.

ФЕДОРОВ Иван Гаврилович, род. 1901, г. Куртамыш. Призван в Сов. Армию 1941, Куртамыш. Рядовой. Был в последнем бою в январе 1942.

ФЕДОРОВ Моисей Федорович, род. 1914, д. Лебяжье. Призван в Сов. Армию 1941, Куртамыш. Командир отделения. Был в последнем бою в декабре 1941.

ФЕДОРОВ Николай Васильевич, род. 1916, д. Лебяжье. Призван в Сов. Армию 1941, Куртамыш. Лейтенант. Погиб в бою 31.05.44. Похоронен в Псковской области, Псковский район, 200 м севернее д. Токарево, братское кладбище.

ФЕДОРОВ Николай Петрович, род. д. Калиновка. Призван в Сов. Армию 1941, Куртамыш. Рядовой, стрелок. Был в последнем бою в июне 1942.

ФЕДОРОВ Поликарп Иванович, род. 1908, д. Язево. Призван в Сов. Армию 1941, Куртамыш. Ря-

довой. Был в последнем бою в 1941.

ФЕДОРОВСКИХ Александр Семенович, род. 1914, д. Донки. Призван в Сов. Армию 1941, Звериноголовское. Рядовой, стрелок. Был в последнем бою в августе 1942.

ФЕДОТОВ Александр Григорьевич, род. 1916, д. Коптево Ольховского района. Призван в Сов. Армию 1943, Звериноголовское. Батальонный комиссар, командир роты, 21 воздушно-десантный стрелковый полк. Погиб в бою 16.04.44. Похоронен в Молдове, 1 км южнее с. Жолобок.

ФЕДОТОВ Алексей Егорович, род. 1906, с. Бугровое. Призван в Сов. Армию 1943, Звериноголовское. Рядовой. Погиб в бою 21.11.44. Похоронен в Венгрии, с. Тафету.

ФЕДОТОВ Василий Гаврилович, род. 1912. Призван в Сов. Армию 1941, Куртамыш. Лейтенант, 1241 стрелковый полк, 375 стрелковая дивизия. Погиб в бою 6.12.42. Похоронен в Тверской области, Ржевский район, д. Ножкино.

ФЕДОТОВ Григорий Иванович, род. 1917, с. Каминка. Призван в Сов. Армию 1941, Куртамыш. Рядовой, стрелок. 375 стрелковая дивизия. Погиб в бою 24.09.42. Похоронен в Тверской области, г. Ржев, Смоленское кладбище.

ФЕДОТОВ Иван Кузьмич, род. с. Каминка. Призван в Сов. Армию 1941, Звериноголовское. Был в последнем бою в июне 1942.

ФЕДЯКОВ Антон Григорьевич, род. 1925, с. Нижнее. Призван в Сов. Армию 1943, Куртамыш. Ефрейтор, воинская часть под номером полевой почты 54375. Погиб в бою 12.03.44. Похоронен в Псковской области, Пустошкинский район, д. Шолохово.

ФЕДЯКОВ Виталий Алексеевич, род. 1903, с. Нижнее. Призван в Сов. Армию 1941, Куртамыш. Рядовой, стрелок, 1312 стрелковый полк. 17 стрелковая дивизия. Погиб в бою 19.05.43. Похоронен в Орловской области.

ФЕДЯКОВ Калистрат Григорьевич, род. 1922, с. Нижнее. Призван в Сов. Армию 1941, Куртамыш. Рядовой. Был в последнем бою в январе 1943.

ФЕТИСОВ Семен Зиновьевич, род. с. Озерное. Призван в Сов. Армию, Куртамыш. Рядовой, 143 стрелковый полк. Погиб в бою 9.07.44. Похоронен в Карелии, остров Рехка-Сари.

ФИЛЕВ Александр Трофимович, род. 1909, с. Жуково. Призван в Сов. Армию 1941, Куртамыш. Политрук. 881 стрелковый полк, 158 стрелковая дивизия, 30 армия. Погиб в бою 24.08.42. Похоронен в Тверской области. Молоковский район, д. Высоково.

ФИЛИМОНОВ Александр Александрович, род. 1900. д. Кузьминовка. Призван в Сов. Армию 1941, Куртамыш. Рядовой. Был в последнем бою в мае 1942.

ФИЛИППОВ Александр Васильевич, род. 1921, д. Лебяжье. Призван в Сов. Армию 1941, Куртамыш. Рядовой. Был в последнем бою в июне 1941.

ФИЛИППОВ Василий Григорьевич, род. 1907, с. Озерное. Призван в Сов. Армию 1941, Звериноголовское. Рядовой. Был в последнем бою в январе 1942.

ФИЛИППОВ Евстафий Федорович, род. 1899, г. Куртамыш. Призван в Сов. Армию 1942, Куртамыш. Рядовой, 148 стрелковый полк. Погиб в бою 1.02.45. Похоронен в Румынии, г. Сигет, кладбище, могила № 17.

ФИЛИППОВ Иван Иванович, род. 1908, д. Лебяжье. Призван

в Сов. Армию 1941, Куртамыш. Рядовой, 940 стрелковый полк, 262 стрелковая дивизия. Погиб в бою 8.12.41. Похоронен в Тверской области, д. Федосово.

ФИЛИППОВ Семен Иванович, род. 1904, д. Лебяжье. Призван в Сов. Армию 1942, Куртамыш. Рядовой, 1221 стрелковый полк, 367 стрелковая дивизия. Был в последнем бою в январе 1942 в районе 14 разъезда Кировской железной дороги, Карелия.

ФИРСОВ Василий Григорьевич, род. 1914, с. Губерьки Кыштымского района Челябинской области. Призван в Сов. Армию 1941, Куртамыш. Сержант. Погиб в бою 10.08.42. Похоронен в Тверской области, Ржевский район, д. Тимонцево, в лесу, братская могила.

ФИТИН Александр Ананьевич, род. 1924, д. Редуть. Призван в Сов. Армию 1940, Звериноголовское. Рядовой. Судьба неизвестна.

ФИТИН Николай Ильич, род. 1904, д. Редуть. Призван в Сов. Армию 1942, Звериноголовское. Рядовой. Был в последнем бою в 1943 под Ленинградом.

ФИТИН Степан Ильич, род. 1911, д. Редуть. Призван в Сов. Армию 1941, Звериноголовское. Рядовой. Судьба неизвестна.

ФОМИН Иван Филимонович, род. 1900. Призван в Сов. Армию 1941, Куртамыш. Рядовой, 66 гв. стрелковый полк, 23 гв. стрелковая дивизия. Погиб в бою 26.02.42. Похоронен в Карелии, Лоухский район, на 41 км от ст. Лоухи.

ФОМИН Петр Александрович, род. 1925, д. Степное. Призван в Сов. Армию 1943, Куртамыш. Рядовой. Был в последнем бою в январе 1944.

ФОМИН Петр Прокопьевич, род. 1912, д. Ключики. Призван в Сов. Армию 1941, Куртамыш. Рядовой, 3 стрелковый батальон, 54 гв. стрелковый полк. Умер 4.02.44 в госпитале № 73. Похоронен в Беларуси, Витебская область, д. Барышино, братская могила.

ФОМИН Федор Иванович, род. 1913, г. Куртамыш. Рядовой. Погиб в бою 25.09.43. Похоронен на Украине, Черниговская область, Репнинский район, с. Пилипча.

ФОМИНЫХ Степан Петрович, род. 1918, г. Куртамыш. Призван в Сов. Армию 1941, Куртамыш. Рядовой, стрелок, 106 гв. стрелковый полк. Погиб в бою 8.09.42. Похоронен в Волгоградской области, с. Андреевка.

ФОМИЧЕВ Дмитрий Филиппович, род. 1917, с. Озерное. Призван в Сов. Армию, Звериноголовское. Младший командир. Был в последнем бою в июле 1941.

ФОМИЧЕВ Яков Константинович, род. 1912. Призван в Сов. Армию 1941, Куртамыш. Рядовой. Был в последнем бою в сентябре 1941.

ФОТЕЕВ Александр Герасимович, род. 1922, д. Стрижево. Призван в Сов. Армию 1941, Куртамыш. Лейтенант. Был в последнем бою в 1942.

ФОТЕЕВ Клавдий Иванович, род. 1906, д. Никольское. Призван в Сов. Армию 1941, Куртамыш. Рядовой, стрелок, 508 стрелковый полк, 174 стрелковая дивизия. Погиб в бою 3.03.42. Похоронен в Тверской области, Ржевский район, д. Фролово.

ФОТЕЕВ Гавриил Васильевич, род. 1920, д. Таволжанка. Призван в Сов. Армию 1941, Куртамыш. Рядовой. Был в последнем бою в марте 1943.

ФОТЕЕВ Евлампий Григорьевич. Призван в Сов. Армию, Куртамыш. Рядовой. Погиб в бою 22.05.42. Похоронен в Новгородской области, Маревский район, с. Молвотицы.

ФОТЕЕВ Илларион Александрович, род. 1900, д. Никольское. Призван в Сов. Армию 1942, Куртамыш. Рядовой. Был в последнем бою в мае 1943.

ФОТЕЕВ Мартемьян Иванович, род. 1911, д. Таволжанка. Призван в Сов. Армию 1941, Куртамыш. Рядовой. Был в последнем бою в сентябре 1941.

ФОТЕЕВ Павел Спиридонович, род. 1905, д. Никольское. Призван в Сов. Армию 1941, Куртамыш. Рядовой. Был в последнем бою в 1942 под Москвой.

ФОТЕЕВ Прокопий Степанович, род. 1920, д. Никольское. Призван в Сов. Армию 1940, Куртамыш. Старший сержант. Был в последнем бою в феврале 1944.

ФРОЛОВ Виктор Егорович, род. 1923, д. Фроловка. Призван в Сов. Армию 1941, Куртамыш. Рядовой, стрелок, 257 стрелковая дивизия. Погиб в бою 10.02.43. Похоронен в Тверской области, д. Михалево, братское кладбище.

ФРОЛОВ Егор Васильевич, род. 1918, д. Таволжанка. Призван в Сов. Армию 1942. Рядовой. Был в последнем бою в декабре 1942.

ФРОЛОВ Ефим Христофорович, род. 1923, с. Ольховка. Призван в Сов. Армию 1942, Куртамыш. Рядовой. Был в последнем бою в сентябре 1944.

ФРОЛОВ Иван Николаевич. Погиб в бою 30.10.44. Похоронен в Латвии, Лиепайский район, г. Приекуле.

ФРОЛОВ Иосиф Васильевич, род. 1916, д. Фроловка. Призван в Сов. Армию 1939, Куртамыш. Рядовой, полевая передвижная станция 1749, часть 312. Был в последнем бою в сентябре 1942.

ФРОЛОВ Степан Григорьевич, род. 1918, д. Фроловка. Призван в Сов. Армию 1941, Куртамыш. Мл. лейтенант, командир взвода пулеметчиков, 609 стрелковый полк. 139 стрелковая дивизия. Погиб в бою 24.06.43. Похоронен в Смоленской области, 800 м юго-западнее д. Малоросс.

ФРОЛОВ Федор Михайлович, род. 1905, д. Фроловка. Призван в Сов. Армию 1942, Куртамыш. Сержант, 932 стрелковый полк. Умер в госпитале 20.12.42. Похоронен в Волгоградской области, Калачевский район, 300 м западнее хут. Кемыши, братская могила.

ФРОЛОВ Федосий Павлович, род. 1914, д. Таволжанка. Призван в Сов. Армию 1942, Куртамыш. Рядовой. Был в последнем бою в мае 1943.

— Х —

ХАКИН Георгий Митрофанович, род. с. Жуково. Гв. сержант, 26 гв. стрелковый полк. Погиб в бою 28.09.42. Похоронен в Новгородской области, Старорусский район, 1 км западнее д. Н.-Сосновка.

ХАЛАРДИН Николай Захарович, род. 1920, д. Клоктухино. Призван в Сов. Армию 1940, Куртамыш. Рядовой, сапер. Погиб в бою 22.02.45. Похоронен в Латвии, Лиепайский район, 1,2 км юго-восточнее г. Приекуле.

ХАЛАРДИН Николай Степанович, род. 1919, д. Клоктухино. Призван в Сов. Армию 1939, Куртамыш. Рядовой, стрелок, 60

стрелковая дивизия. Погиб в бою 29.07.44. Похоронен в Польше, Люблинское воеводство, подлесский уезд.

ХАЛКИН Алексей Павлович, род. 1917, д. Донки. Призван в Сов. Армию 1941, Звериноголовское. Ст. сержант, командир отделения, 211 отдельный пулеметный батальон, 109 укрепрайон, 35 армия. Погиб в бою 18.08.45. Похоронен в Приморском крае, на берегу р. Имен, могила № 1.

ХАМЧЕНКО Александр Федорович, род. 1904, г. Куртамыш. Призван в Сов. Армию 1942, Куртамыш. Рядовой, стрелок. Погиб в бою 15.03.43. Похоронен в Смоленской области, д. Городечное.

ХАМЧЕНКО Герасим Григорьевич, род. 1908, д. Каминка. Призван в Сов. Армию 1941, 229 стрелковый полк, 9 стрелковая дивизия. Погиб в бою 13.01.44. Похоронен на Украине, Кировоградская область, д. Карловка.

ХАМЧЕНКС Иван Александрович, род. 1922, с. Долговка. Призван в Сов. Армию, Куртамыш. Ст. сержант, 691 стрелковый полк. Был в последнем бою в марте 1943.

ХАМЧЕНКО Петр Александрович, род. 1925, г. Куртамыш. Призван в Сов. Армию, Куртамыш. Сержант, командир отделения. 257 стрелковая дивизия. Погиб в бою 10.04.44. Похоронен на Украине, Крымская область, Красноперекопский район.

ХАРИН Агафон Алексеевич, род. 1914, с. Жуково. Призван в Сов. Армию 1941, Куртамыш. Рядовой, шофер. Был в последнем бою в ноябре 1941.

ХАРИН Артем Игнатьевич, род. 1913, с. Жуково. Призван в Сов. Армию 1941, Куртамыш. Рядовой. Умер в госпитале 1.11.41. Похоронен в Волгоградской области, п. Краснооктябрьский, кладбище.

ХАРИН Иван Николаевич, род. 1923, г. Куртамыш. Призван в Сов. Армию, Куртамыш. Рядовой, разведчик, 86 гв. стрелковый полк, 28 гв. стрелковая дивизия. Погиб в бою 23.02.43. Похоронен в Новгородской области, Парфинский район, с. Новая Деревня.

ХАРИН Иван Тимофеевич, род. 1918, с. Жуково. Призван в Сов. Армию 1939, Куртамыш. Рядовой. Был в последнем бою в марте 1942.

ХАРИН Михаил Алексеевич, род. 1924, с. Жуково. Призван в Сов. Армию 1942, Куртамыш. Сержант, 167 танковая бригада. Умер в госпитале 13.02.45. Похоронен в Польше, г. Коронова, на площадке около костела.

ХАРИН Николай Тимофеевич, род. 1904, д. Замартыные Рязанской области. Призван в Сов. Армию 1941, Куртамыш. Рядовой. Был в последнем бою в декабре 1941.

ХАРИН Степан Игнатьевич, род. 1919, с. Жуково. Призван в Сов. Армию 1939, Куртамыш. Рядовой. Был в последнем бою в мае 1942.

ХАРИН Петр Тимофеевич. Призван в Сов. Армию, Куртамыш. 343 пулеметный батальон, 151 укрепрайон. Был в последнем бою в мае 1942 на Украине, Крымская область.

ХАРИН Яков Ильич, род. 1925, г. Куртамыш. Призван в Сов. Армию 1943, Куртамыш. Рядовой, отдельная учебная рота, 111 дивизия. Погиб в бою 28.11.43. Похоронен во Владимирской области, г. Александров, высота 154,6.

ХАРЛАМОВ Александр Васильевич, род. 1905, с. Костылево. Призван в Сов. Армию 1941, Куртамыш. Гв. ст. сержант, помощник командира взвода, 119 гв. стрелковый полк, 40 гв. стрелковая дивизия. Погиб в бою 28.08.43. Похоронен на Украине, Донецкая область, восточная окраина с. Гаранье.

ХАРЛАМОВ Иван Михайлович, род. 1914, г. Куртамыш. Призван в Сов. Армию 1941, Куртамыш. Лейтенант, командир взвода, 1081 стрелковый полк, 312 стрелковая дивизия. Погиб в бою 9.10.43. Похоронен в Смоленской области. Руднянский район, д. Зерчино.

ХАСАДОВ Михаил Трофимович, род. 1911, д. Чесноковка. Призван в Сов. Армию 1941 Звериноголовское. Рядовой. Был в последнем бою в октябре 1941.

ХВОСТАНЦЕВ Дмитрий Андреевич, род. 1924, д. Федоровка Кустанайской области, Казахстан. Призван в Сов. Армию 1942, Куртамыш. Мл. сержант. Погиб в бою 17.11.43. Похоронен на Украине, Запорожская область, с. Н.-Рубановка, кладбище.

ХВОСТАНЦЕВ Иван Алексеевич, род. 1925, с. Березово. Призван в Сов. Армию 1943, Звериноголовское. Рядовой. Погиб в бою 9.07.43. Похоронен в Беларуси, Могилевская область, Мстиславский район, д. Рениховятая.

ХВОСТАНЦЕВ Игнатий Николаевич, род. 1897, с. Березово. Призван в Сов. Армию 1941. Звериноголовское. Рядовой, стрелок, 58 гв. стрелковый полк, 18 гв. стрелковая дивизия. Погиб в бою 11.05.42. Похоронен в Калужской области, Юхновский район, д. Суповка.

ХВОСТАНЦЕВ Константин, род. с. Березово. Призван в Сов. Армию 1941, Звериноголовское. Рядовой. Погиб в бою 26.01.42. Похоронен в Тверской области, с. Луковниково.

ХВОСТАНЦЕВ Михаил Васильевич, род. 1901, с. Березово. Призван в Сов. Армию 1941, Звериноголовское. Рядовой, минометчик. 919 стрелковый полк. 259 стрелковая дивизия. Был в последнем бою 24.10.41.

ХВОСТАНЦЕВ Николай Иванович, род. с. Прорыв. Призван в Сов. Армию 1941. Звериноголовское. Рядовой, 250 стрелковый полк. Умер в госпитале 18.05.42.

ХВОСТАНЦЕВ Павел Исакович, род. 1900, д. Клюктухино. Призван в Сов. Армию 1941. Куртамыш. Рядовой. Был в последнем бою в марте 1942.

ХВОСТАНЦЕВ Павел Степанович, род. 1917, д. Птичье. Призван в Сов. Армию 1942, Звериноголовское. Командир стрелкового отделения. Погиб в бою 16.07.44. Похоронен в Беларуси, Витебская область, Дубровенский район, д. Минки.

ХВОСТАНЦЕВ Петр Константинович, род. 1898, г. Куртамыш. Призван в Сов. Армию 1943, Куртамыш. Рядовой, стрелок, 1083 стрелковый полк. Умер в госпитале 15.01.44. Похоронен в Псковской области. Себежский район, д. Байково, братская могила.

ХВОСТАНЦЕВ Петр Николаевич, род. 1914, с. Березово. Призван в Сов. Армию 1941, Звериноголовское. Рядовой, стрелок, 1308 стрелковый полк. Погиб в бою 15.11.41. Похоронен в Московской области, д. Покровка.

ХЛЫЗОВ Григорий Александровкч, род. 1920, д. Таловка Юргамышского района. Призван в Сов. Армию 1942, Куртамыш. Рядовой. Судьба неизвестна.

ХЛЫЗОВ Михаил Дмитриевич, род. 1913, с. Закомалдино. При-

зван в Сов. Армию 1941, Фрунзе. Рядовой, воинская часть под номером полевой почты 993. Был в последнем бою в декабре 1941.

ХОДОСОВ Иван Яковлевич, род. 1912, д. Чесноковка. Призван в Сов. Армию 1941. Звериноголовское. Рядовой. 1225 стрелковый полк. Погиб в бою 25.06.42.

ХОДОСОВ Михаил Трофимович, род. 1910, д. Чесноковка. Призван в Сов. Армию 1941. Звериноголовское. Рядовой. Был в последнем бою в 1941.

ХОДОСОВ Яков Яковлевич, род. 1911, д. Чесноковка. Призван в Сов. Армию 1941. Звериноголовское. Рядовой. Умер в госпитале в сентябре 1942.

ХОЗОВ Андрей Тимофеевич, род. 1924, д. Кузьминовка. Призван в Сов. Армию 1942, Куртамыш. Рядовой. Был в последнем бою в декабре 1943.

ХОЗОВ Егор Еремеевич, род. 1900, д. Кузьминовка. Призван в Сов. Армию 1942. Куртамыш. Рядовой, номер, 343 пулеметная батарея, 151 укрепрайон. Был в последнем бою в июле 1942 на Крымском полуострове, Украина.

ХОЗОВ Иван Еремеевич, род. 1913. д. Кузьминовка. Призван в Сов. Армию 1913. Куртамыш. Рядовой. Был в последнем бою в 1941.

ХОЗОВ Иван Михайлович, род. 1900, д. Кузьминовка. Призван в Сов. Армию 1942, Куртамыш. Рядовой. Умер в госпитале в 1943. Похоронен в Свердловской области. г. Камышлов.

ХОЗОВ Петр Андреевич, род. 1918, д. Кузьминовка. Призван в Сов. Армию 1941, Куртамыш. Рядовой. Был в последнем бою в октябре 1942.

ХОЗОВ Яков Еремеевич, род. 1903, д. Кузьминовка. Призван в Сов. Армию 1941, Куртамыш. Рядовой. Погиб в бою 15.07.44. Похоронен в Орловской области, Болховский район, 1 км северо-западнее п. Крутицкий, в лесу.

ХОЛКИН Алексей Павлович, род. 1917, с. Березово. Призван в Сов. Армию 1941, Звериноголовское. Ст. сержант, командир отделения. 211 батальон. Погиб в бою 18.08.45. Похоронен в Маньчжурии, г. Хутоу.

ХОЛКИН Георгий Кузьмич, род. 1915, д. Донки. Призван в Сов. Армию 1941, Звериноголовское. Курсант, военное училище. Был в последнем бою 28.06.41 при обороне Либавы.

ХОЛКИН Григорий Павлович, род. 1909, д. Донки. Призван в Сов. Армию 1941, Звериноголовское. Рядовой. Был в последнем бою в мае 1943.

ХОМЕНКО Егор Петрович, род. 1902, д. Красное. Призван в Сов. Армию 1941, Звериноголовское. Ст. сержант, телефонист. 1205 стрелковый полк, 263 стрелковая дивизия. Погиб в бою 25.01.42. Похоронен в Тверской области, Ржевский район, д. Муравьево.

ХОМЕНКО Иван Егорович, род. 1925. д. Красное. Призван в Сов. Армию 1943, Звериноголовское. Рядовой. Судьба неизвестна.

ХОМУТОВ Андрей Егорович, род. 1924, с. Нижнее. Призван в Сов. Армию 1942. Куртамыш. Рядовой. стрелок. Был в последнем бою в ноябре 1942.

ХОМУТОВ Афанасий Иванович, род. 1922, с. Нижнее. Призван в Сов. Армию 1941, Куртамыш. Рядовой. Умер в госпитале 31.08.42. Похоронен в Ленинградской области, ст. Славлина.

ХОМУТОВ Василий Дмитриевич, род. 1913, с. Нижнее. Приз-

ван в Сов. Армию 1941, Куртамыш. Был в последнем бою в феврале 1942.

ХОМУТОВ Василий Семенович, род. 1908, с. Нижнее. Призван в Сов. Армию 1941, Куртамыш. Рядовой. Был в последнем бою в январе 1942.

ХОМУТОВ Евстафий Петрович, род. 1907, с. Нижнее. Призван в Сов. Армию 1941, Куртамыш. Рядовой. Был в последнем бою в декабре 1942.

ХОМУТОВ Иван Егорович, род. 1904, с. Нижнее. Призван в Сов. Армию 1943, Куртамыш. Рядовой, стрелок, 144 стрелковая дивизия. Умер в госпитале 27.12.43. Похоронен в Беларуси, Витебская область, Полоцкий район. д. Менко-3.

ХОМУТОВ Николай Иванович, род. 1910, с. Нижнее. Призван в Сов. Армию 1941, Куртамыш. Рядовой. Был в последнем бою в сентябре 1941.

ХОМУТОВ Николай Иванович, род. 1925, с. Нижнее. Призван в Сов. Армию 1943, Куртамыш. Рядовой. Был в последнем бою в 1944.

ХОМУТОВ Осип Дмитриевич, род. 1902, с. Нижнее. Призван в Сов. Армию 1940, Куртамыш. Рядовой. Был в последнем бою в 1941.

ХОМУТОВСКИЙ Алексей Михайлович, род. 1924, г. Смоленск. Призван в Сов. Армию 1942, Куртамыш. Мл. сержант, зам. командира отделения, 507 стрелковый полк, 148 стрелковая дивизия. Погиб в бою 12.09.43. Похоронен на Украине, Черниговская область, д. Бондаревка.

ХОМЯКОВ Алексей Дмитриевич, род. 1907, д. Ершовка. Призван в Сов. Армию 1941, Куртамыш. Капитан, заместитель командира батальона. Погиб в бою 18.08.42. Похоронен в Смоленской области, ст. Бабынино.

ХОМЯКОВ Алексей Петрович, род. 1904, с. Закоулово. Призван в Сов. Армию 1941, Куртамыш. Рядовой. Умер в госпитале 12.03.42.

ХОМЯКОВ Василий Яковлевич, род. 1923, с. Закоулово. Призван в Сов. Армию 1943, Куртамыш. Рядовой, телефонист, 90 гв. минометный полк. Погиб в бою 29.12.43. Похоронен в Тверской области, д. Заблудовье.

ХОМЯКОВ Иван Сергеевич, род. 1896, с. Закоулово. Призван в Сов. Армию 1942, Куртамыш. Рядовой. Был в последнем бою в ноябре 1942.

ХОМЯКОВ Яков Андреевич, род. 1900, с. Закоулово. Призван в Сов. Армию 1941, Звериноголовское. Рядовой, 1225 стрелковый полк, 369 стрелковая дивизия. Был в последнем бою в феврале 1942.

ХОРТОВ Александр Михайлович, род. 1924, г. Куртамыш. Призван в Сов. Армию 1941, Куртамыш. Гв. лейтенант, командир роты, 1 гв. мотострелковая бригада. Погиб в бою 14.02.45. Похоронен в Польше, д. Гросс.

ХОТЕНОВ Иван Павлович, род. 1911, с. Прорыв. Призван в Сов. Армию 1941, Звериноголовское. Был в последнем бою в июле 1942.

ХОТЕНОВ Михаил Андреевич, род. 1925, с. Прорыв. Призван в Сов. Армию 1941, Звериноголовское. Рядовой, курсант, учебно-стрелковая рота, 199 стрелковая дивизия. Погиб в бою 26.07.44. Похоронен на Украине. Львовская область, Сокальский район, 300 м западнее д. Сокаляны.

ХОТЕНОВ Михаил Гаврилович, род. с. Прорыв. Призван в Сов.

Армию 1941, Звериноголовское. Погиб в бою 13.03.43. Похоронен в Новгородской области, Старорусский район, д. Сычево.

ХОТЕНОВ Михаил Степанович, род. 1915, с. Прорыв. Призван в Сов. Армию 1941, Куртамыш. Рядовой. Умер в госпитале 30.12.44. Похоронен в Латвии, Лиепайский район, Вайнедское кладбище.

ХОТЕНОВ Никопай Михайлович, род. 1896, с. Прорыв. Призван в Сов. Армию 1942, Куртамыш. Рядовой, пулеметчик. Погиб в бою 10.05.42. Похоронен в Курской области, Тимский район, д. Рождественское.

ХОТЕНОВ Павел Андреевич, род. 1897, с. Прорыв. Призван в Сов. Армию 1942. Куртамыш. Рядовой, пулеметчик, 1069 стрелковый полк. Погиб в бою 31.03.42. Похоронен в Ленинградской области, ст. Погостье.

ХОТЕНОВ Степан Васильевич. Был в последнем бою 27.06.42.

ХОХАЛИН Александр Николаевич, род. 1924, г. Куртамыш. Призван в Сов. Армию 1942. Куртамыш. Был в последнем бою 25. 07.44.

ХОХЛОВ Антон Григорьевич, род. 1903. Призван в Сов. Армию 1941, Куртамыш. Рядовой. Умер в эвакогоспитале № 2350. Похоронен в Тверской области, г. Осташков, городское кладбище.

ХОХЛОВ Василий Александрович, род. 1918, с. Половинка Целинного района. Призван в Сов. Армию 1939. Куртамыш. Рядовой. Был в последнем бою в июле 1941.

ХОХЛОВ Василий Николаевич, род. 1926, д. Степное. Призван в Сов. Армию 1941. Куртамыш. Рядовой. Погиб в бою 1.04.44. Похоронен в Ленинградской области, д. Кузьмино.

ХОХЛОВ Кирилл Григорьевич, род. 1899, с. Косулино. Призван в Сов. Армию 1942. Куртамыш. Рядовой. Был в последнем бою в марте 1943.

ХОХЛОВ Максим Филиппович, род. 1908, с. Косулино. Призван в Сов. Армию 1941, Звериноголовское. Рядовой. Был в последнем бою в 1941 под г. Великие Луки Псковской области.

ХОХЛОВ Петр Кириллович, род. 1923, с. Косулино. Призван в Сов. Армию 1941, Куртамыш. Мл. лейтенант, командир танка Т-34 89 танковая бригада. Погиб в бою 24.09.44. Похоронен в Литве, д. Круопяй.

ХОХЛОВ Петр Филиппович, род. 1901, с. Косулино. Призван в Сов. Армию 1941, Куртамыш. Рядовой. Умер в полевом госпитале № 2213. Похоронен в Карелии, г. Сегежа.

ХОХЛОВ Степан Федорович, род. 1906, г. Куртамыш. Призван в Сов. Армию 1942, Куртамыш. Сержант, командир отделения, 751 стрелковый полк, 165 стрелковая дивизия. Умер в госпитале 22.08.43. Похоронен в Ленинградской области, Кировский район, 3 км от ст. Назия.

ХОХЛОВ Филипп Прокопьевич, род. 1907, г. Куртамыш. Призван в Сов. Армию 1941, Куртамыш. Гв. рядовой. Погиб в бою 10.07. 43. Похоронен в Курской области, с. Никольское.

ХРАМЦОВ Аксентий Михайлович, род. 1905, с. Пепелино. Призван в Сов. Армию 1941, Куртамыш. Рядовой. Был в последнем бою в декабре 1941.

ХРАМЦОВ Александр Андреевич, род. 1908, с Пепелино. Призван в Сов. Армию 1941, Куртамыш. Рядовой. Был в последнем бою в 1941.

ХРАМЦОВ Алексей Васильевич. Призван в Сов. Армию Куртамыш. Рядовой, 243 стрелковый

полк. Погиб в бою 1.01.44. Похоронен в Беларуси, Витебская область, Дубровенский район, д. Рыленки.

ХРАМЦОВ Алексей Петрович, род. 1907, д. Донки. Призван в Сов. Армию 1941, Звериноголовское. Рядовой, 4 отделение, Новороссийская школа № 4. Был в последнем бою в мае 1942.

ХРАМЦОВ Андрей Данилович, род. 1926, с. Пепелино. Призван в Сов. Армию 1943, Куртамыш. Рядовой. Умер в госпитале 10.08. 44. Похоронен в Белгородской области, Корочанский район, д. Глинки.

ХРАМЦОВ Андриян Дмитриевич, род. 1911, с. Пепелино. Призван в Сов. Армию 1941, Куртамыш. Рядовой. Был в последнем бою в декабре 1941.

ХРАМЦОВ Арсентий Андреевич, род. 1908, с. Пепелино. Призван в Сов. Армию 1941, Куртамыш. Рядовой. Умер в госпитале № 25 в ноябре 1941. Похоронен в Псковской области, Куньинский район, воинское захоронение.

ХРАМЦОВ Василий Максимович, род. 1919, с. Пепелино. Призван в Сов. Армию 1939, Куртамыш. Рядовой, стрелок, 57 отдельная стрелковая дивизия. Погиб в бою 19.11.42.

ХРАМЦОВ Василий Михайлович, род. 1910, с. Пепелино. Призван в Сов. Армию 1941, Куртамыш. Ефрейтор, наводчик, 10 гв. механизированная бригада, 5 гв. механизированный корпус. Был в последнем бою 28.10.43 на Украине, Кировоградская область, п. Ново-Николаевка.

ХРАМЦОВ Василий Осипович, род. 1908, д. Донки. Призван в Сов. Армию 1941, Звериноголовское. Рядовой, стрелок, 153 гв. стрелковый полк, 55 гв. стрелковая дивизия. Погиб в бою 27.07. 44. Похоронен в Псковской области, Палкинский район, п. Каганово, братская могила.

ХРАМЦОВ Василий Павлович, род. 1926, с. Ленинское Ленинского района Кустанайской области, Казахстан. Призван в Сов. Армию 1944, Звериноголовское. Мл. сержант, наводчик, 1113 стрелковый полк. Погиб в бою 23.03.45. Похоронен в Польше, Гданьское воеводство, д. Хасенберг.

ХРАМЦОВ Георгий Иванович, род. с. Пепелино. Сержант. Был в последнем бою 30.04.42.

ХРАМЦОВ Егор Михайлович, род. 1900, с. Пепелино. Призван в Сов. Армию 1941, Куртамыш. Рядовой. Был в последнем бою в августе 1942.

ХРАМЦОВ Егор Павлович, род. 1895, с. Пепелино. Призван в Сов. Армию 1942, Куртамыш. Рядовой. Был в последнем бою в 1942.

ХРАМЦОВ Иван Васильевич, род. 1912, с. Пепелино. Призван в Сов. Армию 1941, Куртамыш. Рядовой, 215 стрелковый полк, 179 стрелковая дивизия. Погиб в бою 2.02.42. Похоронен в Тверской области, Бельский район, г. Белый.

ХРАМЦОВ Иван Петрович, род. 1925, с. Пепелино. Призван в Сов. Армию, Челябинск. Рядовой. Был в последнем бою в декабре 1944.

ХРАМЦОВ Илларион Иванович, род. 1895, с. Пепелино. Призван в Сов. Армию 1941, Куртамыш. Рядовой, стрелок, 54 особая бригада. Погиб в бою 10.03.43. Похоронен в Псковской области, Локнянский район, д. Б. Хагуж.

ХРАМЦОВ Константин Захарович, род. 1910, с. Маслово. Призван в Сов. Армию 1941, Куртамыш. Рядовой, минометчик, 47 отдельный минометный батальон. Был в последнем бою 24.12.41 в

Московской области, в районе д. Ярополец.

ХРАМЦОВ Лазарь Владимирович, род. 1912, д. Сосновка. Призван в Сов. Армию 1941, Куртамыш. Ст. сержант. Погиб в бою 7.05.44. Похоронен в Беларуси. Гомельская область, д. Н.-Кочуры.

ХРАМЦОВ Леонид Васильевич, род. 1914, д. Сосновка. Призван в Сов. Армию 1941, Куртамыш. Ст. сержант, командир отделения, 356 отдельный пулеметный артиллерийский батальон, 119 укрепрайон. Погиб в бою 7.05.44. Похоронен в Беларуси, Гомельская область, д. Н.-Кочуры.

ХРАМЦОВ Михаил Васильевич, род. 1920, с. Пепелино. Призван в Сов. Армию 1942, Куртамыш. Сержант. Погиб в бою 2.10.44. Похоронен в Венгрии, 5 км юго-восточнее г. Ходмезевашархей.

ХРАМЦОВ Михаил Данилович, род. 1923, с. Пепелино. Призван в Сов. Армию 1942, Куртамыш. Рядовой. Был в последнем бою в июле 1942.

ХРАМЦОВ Михаил Дмитриевич, род. 1925, с. Пепелино. Призван в Сов. Армию 1943, Куртамыш. Рядовой. Был в последнем бою в августе 1943.

ХРАМЦОВ Павел Владимирович, род. 1906, с. Обанино. Призван в Сов. Армию 1943, Куртамыш. Рядовой. Был в последнем бою в июне 1944.

ХРАМЦОВ Павел Михайлович, род. 1899, д. Донки. Призван в Сов. Армию 1941, Звериноголовское. Рядовой, 1225 стрелковый полк. Был в последнем бою в январе 1942.

ХРАМЦОВ Петр Дмитриевич, род. 1915, с. Пепелино. Призван в Сов. Армию 1941, Куртамыш. Рядовой. Был в последнем бою в 1941.

ХРАМЦОВ Радион Федорович, род. 1908, г. Куртамыш. Призван в Сов. Армию 1942, Куртамыш. Лейтенант, командир роты, 1013 стрелковый полк, 285 стрелковая дивизия. Погиб в бою 4.04.44. Похоронен в Псковской области, Палкинский район, д. Огнянниково, братская могила.

ХРАМЦОВ Савелий Иванович, род. 1899, с. Пепелино. Призван в Сов. Армию 1942, Куртамыш. Рядовой. Был в последнем бою в феврале 1943.

ХРАМЦОВ Степан Никитович, род. 1893, с. Пепелино. Призван в Сов. Армию 1942, Куртамыш. Рядовой, 751 стрелковый полк, 165 стрелковая дивизия, 52 армия. Похоронен в Новгородской области, Чудовский район, д. Теремец-Курляндский.

ХРАМЦОВ Степан Михайлович, род. 1903, д. Донки. Призван в Сов. Армию 1941, Звериноголовское. Рядовой. Был в последнем бою в октябре 1943.

ХРАМЦОВ Федор Алексеевич, род. 1893, с. Пепелино. Призван в Сов. Армию 1942, Куртамыш. Рядовой. Был в последнем бою в 1943.

ХРАМЦОВ Федор Андреевич, род. 1925, с. Пепелино. Призван в Сов. Армию 1943, Куртамыш. Рядовой. Был в последнем бою в декабре 1943.

ХРАМЦОВ Федор Егорович, род. 1915. Призван в Сов. Армию 1941, Куртамыш. Ст. сержант, 565 стрелковый полк, 161 стрелковая дивизия. Был в последнем бою 15.08.42.

ХРОНОВ Иван Афанасьевич, род. г. Куртамыш. Рядовой. Был в последнем бою 20.08.42.

ХРУСТАЛЕВ Владимир Викторович, род. 1923, с. Долговка. Призван в Сов. Армию, Куртамыш. Рядовой, 3 гв. кавалерийская дивизия. Погиб в бою 31.01.45. По-

хоронен в Австрии, на западной окраине г. Ландек.

ХРУЩЕВ Николай Андреевич, род. 1925, д. Таволжанка. Призван в Сов. Армию 1943, Куртамыш. Рядовой. Погиб в бою 16. 11.43. Похоронен в Беларуси, Витебская область, Лиозненский район, д. Заболотье, братская могила.

ХРУЩЕВ Фрол Феофанович, род. 1908, д. Таволжанка. Призван в Сов. Армию 1941, Куртамыш. Гв. рядовой. Умер 11.08.44 в госпитале № 769. Похоронен в Псковской области, Печорский район, д. Лавры, братская могила.

ХУДОНОСОВ Алексей Яковлевич, род. 1899, г. Куртамыш. Призван в Сов. Армию 1942, Куртамыш. Рядовой. Умер 16.05.42 в госпитале № 36. Похоронен в Тверской области, г. Бологое, Троицкое кладбище.

ХУДОНОСОВ Валентин Алексеевич. Призван в Сов. Армию 1941, Куртамыш. Был в последнем бою 18.08.43.

ХУДОНОСОВ Григорий Иванович, род. 1920, г. Куртамыш. Призван в Сов. Армию 1940, Куртамыш. Рядовой, стрелок, 70 армия. Погиб в бою 4.04.43. Похоронен на Украине, Житомирская область, Любарский район, д. Жердево.

ХУДОНОСОВ Петр Васильевич, род. 1912, г. Куртамыш. Призван в Сов. Армию 1941, Куртамыш. Рядовой. Был в последнем бою в октябре 1941.

ХУДЯКОВ Александр Васильевич, род. 1905, г. Куртамыш. Призван в Сов. Армию 1941, Куртамыш. Рядовой. Погиб в бою 17. 08.42. Похоронен в Новгородской области, Старорусский район, д. Сутоки.

— Ц —

Цапилов Алексей Федорович, род. 1918. Призван в Сов. Армию 1941, Куртамыш. Рядовой, автослесарь, 135 гаубичный артиллерийский полк. Был в последнем бою 03.07.1942.

ЦАПЛИН Иван Григорьевич, род. 1910, с. Сосново Мишкинского района. Призван в Сов. Армию 1941, Куртамыш. Был в последнем бою 13.09.41.

ЦВЕТОВ Александр Федорович, род. 1916, г. Куртамыш. Призван в Сов. Армию 1941, Куртамыш. Рядовой. Погиб в бою 15.03.43. Похоронен в Новгородской области, Старорусский район, д. Курозиты.

ЦЕЛИШЕВ Федор Зиновьевич, род. г. Куртамыш. Призван в Сов. Армию 1941, Куртамыш. Рядовой. Погиб в бою 31.03.42. Похоронен в Новгородской области, Чудовский район, д. Мостки.

ЦИВИН Авраам Давыдович, род. г. Санкт-Петербург. Призван в Сов. Армию 1941, Куртамыш. Рядовой. Умер в госпитале 26.08. 42. Похоронен в Ленинградской области, Бокситогорский район, п. Кашенка.

ЦЫГАНОВ Илья Анисимович, род. 1905, с. Песьяное. Призван в Сов. Армию 1941, Куртамыш. Рядовой. Погиб в бою 03.06.42. Похоронен в Ленинградской области, Подпорожский район, д. Гридино.

ЦЫПИН Семен Иванович, род. 1922, с. Пушкино. Призван в Сов. Армию 1941. Рядовой, 303 стрелковый полк, 241 стрелковая дивизия. Погиб в бою 22.07.42. Похоронен в Новгородской области, Демянский район, д. Кузнечково.

— Ч —

ЧАДАЕВ Авраам Поликарпович, род. 1919, г. Куртамыш. Призван в Сов. Армию 1941, Куртамыш. Ст. сержант. Погиб в бою 10.11. 43. Похоронен в Беларуси, Гомельская область, Лоевский район, д. Кривино.

ЧАДАЕВ Иван Ефремович, род. 1910, д. Константиновка. Призван в Сов. Армию 1941, Куртамыш. Рядовой. Погиб в плену в Германии 23.02.42.

ЧАЙКИН Яков Александрович, род. 1923, с. Звериноголовское. Призван в Сов. Армию 1941, Звериноголовское. 618 стрелковый полк, 215 стрелковая дивизия. Был в последнем бою 23.10.42 под г. Ржевом Тверской области.

ЧАШКОВ Андрей Павлович, род. 1904, с. Бугровое. Призван в Сов. Армию 1941, Звериноголовское. Сержант, воинская часть под номером полевой почты 1440. Был в последнем бою в феврале 1942.

ЧАШКОВ Афонасий Григорьевич, род. 1921, д. Редуть. Призван в Сов. Армию 1941, Звериноголовское. Рядовой, разведчик, 655 артиллерийский полк, 212 стрелковая дивизия. Погиб в бою 23.03.44. Похоронен в Беларуси, Брестская область, Пинский район, д. Лемешевичи.

ЧАШКОВ Иван Кузьмич, род. 1910, с. Озерное. Призван в Сов. Армию 1941, Звериноголовское. Рядовой, стрелок, 1223 стрелковый полк, 369 стрелковая дивизия. Погиб в бою 28.12.41. Похоронен в Московской области, д. Овсянниково.

ЧАШКОВ Иван Петрович, род. д. Редуть. Призван в Сов. Армию 1941, Звериноголовское. Рядовой. Судьба неизвестна.

ЧАШКОВ Федор Григорьевич, род. 1906, д. Редуть. Призван в Сов. Армию 1942, Звериноголовское. Рядовой, стрелок, 1324 стрелковый полк. Был в последнем бою 30.06.44.

ЧАШКОВ Федор Яковлевич, род. д. Редуть. Призван в Сов. Армию 1941, Звериноголовское. Рядовой. Судьба неизвестна.

ЧАШКОВ Яков Платонович, род. 1908, д. Редуть. Призван в Сов. Армию 1941, Звериноголовское. Рядовой, 445 отдельный саперный батальон. Был в последнем бою 21.03.43.

ЧЕБОТАРЕВ Николай Николаевич, род. 1922, д. Донки. Призван в Сов. Армию 1941, Звериноголовское. Сержант, командир отделения, 1292 стрелковый полк, 113 стрелковая дивизия. Погиб в бою 13.08.42. Похоронен в Смоленской области, Сафоновский район, д. Степаники.

ЧЕБОТАРЕНКО Леонид Александрович, род. 1923, г. Куртамыш. Призван в Сов. Армию 1941, Куртамыш. Рядовой. Погиб в бою 14.12.41. Похоронен в Московской области, д. Семино.

ЧЕБОТАРЕНКО Леонид Николаевич, род. г. Куртамыш. Призван в Сов. Армию 1941, Куртамыш. Рядовой. Судьба неизвестна.

ЧЕБОТОВ Александр Григорьевич. Призван в Сов. Армию 1941, Куртамыш. Рядовой, тракторист, 829 артиллерийский полк, 211 стрелковая дивизия. Был в последнем бою 15.11.43. Похоронен на Украине, Житомирская область, д. Радомысль.

ЧЕБОТОВ Иван Тимофеевич, род. 1898, с. Прорыв. Призван в Сов. Армию 1942, Куртамыш. Был в последнем бою в июле 1943.

ЧЕБОТОВ Михаил Андреевич, род. 1910, с. Прорыв. Призван в

Сов. Армию, 1941, рядовой, стрелок, 788 стрелковый полк. Был в последнем бою 26.04.45. Похоронен в Германии.

ЧЕБОТОВ Михаил Гаврилович. Призван в Сов. Армию 1941, Куртамыш. Был в последнем бою в мае 1945.

ЧЕЛДУШКИН Кузьма Петрович, род. 1906, с. Березово. Призван в Сов. Армию 1941, Звериноголовское. Рядовой. Был в последнем бою в ноябре 1942.

ЧЕПУЛИН Михаил Кузьмич, род. 1900, с. Черкасово. Призван в Сов. Армию 1941, Звериноголовское. Рядовой, 369 стрелковый полк. Был в последнем бою в апреле 1942.

ЧЕМЕЗОВ Василий Афанасьевич, род. 1910, г. Каменск-Уральский Свердловской области. Призван в Сов. Армию 1941, Куртамыш. Сержант. Был в последнем бою 6.07.42.

ЧЕНЧЕЛКОВ Иван Николаевич, род. 1901, с. Закоулово. Призван в Сов. Армию 1941, Куртамыш. Рядовой. Был в последнем бою в мае 1942.

ЧЕПИГА Владимир Сафронович, род. 1910, с. Подольское Кустанайской области. Призван в Сов. Армию 1941, Куртамыш. Рядовой. Погиб в бою 4.01.42. Похоронен в Карелии, 14 разъезд Кировской железной дороги.

ЧЕПУРИН Иван Степанович, род. 1903, д. Язево. Призван в Сов. Армию 1941, Куртамыш. Рядовой, стрелок, 1374 стрелковый полк. Умер 24.02.44, в госпитале № 2348. Похоронен на Украине, Донецкая область, г. Мокеевка, городское кладбище.

ЧЕРЕПАНОВ Александр Васильевич, род. 1919, с. Долговка. Призван в Сов. Армию 1939, Куртамыш. Рядовой, орудийный номер, 1537 тяжелый самоходный артиллерийский полк. Погиб в бою 18.01.44. Похоронен в Беларуси, Витебская область, Лиозненский район, д. Зазыбы.

ЧЕРЕПАНОВ Александр Иванович, род. 1922, с. Костылево. Призван в Сов. Армию 1941, Куртамыш. Ст. лейтенант. Погиб в бою 14.09.44. Похоронен в Польше, Варшавская губерния, Мозовитский уезд, местечко Домбетельки.

ЧЕРЕПАНОВ Александр Иосифович, род. 1913, Призван в Сов. Армию 1941, Звериноголовское. Рядовой, связист, 223 стрелковый полк, 369 стрелковая дивизия. Был в последнем бою в апреле 1942.

ЧЕРЕПАНОВ Александр Кузьмич, род. 1912, д. Донки. Призван в Сов. Армию 1941, Звериноголовское. Рядовой. Был в последнем бою в марте 1942.

ЧЕРЕПАНОВ Александр Яковлевич, род. 1901, д. Черноборье. Призван в Сов. Армию 1943, Куртамыш. Рядовой, воинская часть под номером полевой почты 47604. Был в последнем бою в августе 1943.

ЧЕРЕПАНОВ Александр Яковлевич, род. 1904, г. Куртамыш. Призван в Сов. Армию 1941, Куртамыш. Рядовой. Был в последнем бою в марте 1942.

ЧЕРЕПАНОВ Алексей Евдокимович, род. 1903, д. Черноборье. Призван в Сов. Армию 1942, Куртамыш. Рядовой. Был в последнем бою в 1942.

ЧЕРЕПАНОВ Андрей Евдокимович. Рядовой. Был в последнем бою в ноябре 1942.

ЧЕРЕПАНОВ Андрей Иванович, род. 1925, д. Коновалово. Призван в Сов. Армию 1942, Куртамыш. Рядовой. Был в последнем бою в декабре 1942.

ЧЕРЕПАНОВ Андрей Сергеевич, род. 1911, с. Березово. Призван

в Сов. Армию 1941, Звериноголовское. Рядовой, воинская часть под номером полевой почты 226121. Был в последнем бою в ноябре 1941 под г. Великие Луки Псковской области.

ЧЕРЕПАНОВ Андрей Яковлевич род. 1902, д. Черноборье. Призван в Сов. Армию 1941, Куртамыш. Рядовой. Был в последнем бою в 1942.

ЧЕРЕПАНОВ Афонасий Григорьевич, род. 1905, д. Черноборье. Призван в Сов. Армию 1941, Куртамыш. Рядовой. Был в последнем бою в сентябре 1941.

ЧЕРЕПАНОВ Афонасий Дмитриевич, род. 1899, с. Каминка. Призван в Сов. Армию 1941, Звериноголовское. Рядовой, стрелок, 1087 стрелковый полк, 322 стрелковая дивизия. Погиб в бою 25. 01.43. Похоронен в Воронежской сбласти, 500 м восточнее д. Прокурино.

ЧЕРЕПАНОВ Василий Михайлович, род. 1905, д. Черноборье. Призван в Сов. Армию 1942, Куртамыш. Рядовой, полевая передвижная станция 1670, 751 стрелковый полк. Был в последнем бою в 1942.

ЧЕРЕПАНОВ Василий Никитич, род. 1910, г. Челябинск. Призван в Сов. Армию 1937, Звериноголовское. Ст. лейтенант. Был в последнем бою в 1941.

ЧЕРЕПАНОВ Виктор Сергеевич, род. 1923, с. Березово. Призван в Сов. Армию 1942, Звериноголовское. Рядовой, 2 батальон, 1200 стрелковый полк. Был в последнем бою в августе 1946.

ЧЕРЕПАНОВ Виталий Сергеевич, род. 1922, с. Березово. Призван в Сов. Армию 1941, Звериноголовское. Был в последнем бою в 1942 под Ярославлем.

ЧЕРЕПАНОВ Григорий Степанович, род. 1896, г. Куртамыш. Призван в Сов. Армию 1942, Куртамыш. Рядовой, стрелок, 151 особый батальон. Погиб в бою 02.01. 43. Похоронен в Новгородской области, Демянский район, юго-восточнее д. Вязовка.

ЧЕРЕПАНОВ Григорий Яковлевич, род. д. Острова. Призван в Сов. Армию, Звериноголовское. Погиб в бою 17.04.42. Похоронен в Ленинградской области, г. Колпино.

ЧЕРЕПАНОВ Данил Андреевич, род. 1906, с. Березово. Призван в Сов. Армию 1941, Звериноголовское. Старший сержант, командир отделения, 20 кавалерийская дивизия. Погиб в бою 1.08. 43. Похоронен в Брянской области, Карачевский район, д. М. Семеновка.

ЧЕРЕПАНОВ Иван Андреевич, род. 1926, с. Нижнее. Призван в Сов. Армию 1943, Куртамыш. Рядовой. Погиб в бою 25.06.44. Похоронен в Беларуси, Могилевская область, Краснопольский район, д. 1 Краснополье.

ЧЕРЕПАНОВ Иван Григорьевич, род. 1914, д. Белое. Призван в Сов. Армию 1941, Звериноголовское. Был в последнем бою в 1942.

ЧЕРЕПАНОВ Иван Николаевич, род. 1925, г. Куртамыш. Призван в Сов. Армию 1943, Куртамыш. Рядовой, стрелок, 146 стрелковая дивизия. Погиб в бою 5.11.43. Похоронен в Тверской области, д. Неверн.

ЧЕРЕПАНОВ Леонид Иванович, род. 1925, с. Березово. Призван в Сов. Армию 1943, Звериноголовское. Рядовой, воинская часть под номером полевой почты 03352-У. Был в последнем бою в окт. 1943.

ЧЕРЕПАНОВ Михаил Иванович, род. 1914, с. Березово. Призван в Сов. Армию 1941, Звериноголовское. Рядовой, 1223 стрелко-

вый полк. Был в последнем бою в марте 1942.

ЧЕРЕПАНОВ Михаил Иванович, род. 1912, с. Долговка. Призван в Сов. Армию 1941, Куртамыш. Старшина, командир орудия, 781 стрелковый полк. Умер 17.01.45 в отдельном медсанбате № 144. Похоронен в Калининградской области, 2 км восточнее д. Батчикен.

ЧЕРЕПАНОВ Михаил Максимович, род. 1899, с. Усть-Уйское Целинного района. Призван в Сов. Армию 1941, Куртамыш. Старшина, пулеметчик, 168 стрелковая дивизия. Погиб в бою 29.10.44. Похоронен в Латвии, 300 м юго-восточнее д. Мурдени.

ЧЕРЕПАНОВ Николай Александрович, род. 1910, с. Березово. Призван в Сов. Армию 1941, Звериноголовское. Рядовой, 2 батальон. Был в последнем бою в феврале 1942.

ЧЕРЕПАНОВ Николай Афонасьевич, род. 1922, г. Куртамыш. Призван в Сов. Армию 1941, Звериноголовское. Лейтенант, командир взвода, 268 гв. стрелковый полк, 90 гв. стрелковая дивизия. Был в последнем бою 14. 04.43. Похоронен на Украине, Харьковская область, Краснокутский район, с. Алексеевка.

ЧЕРЕПАНОВ Николай Петрович, род. 1924, с. Пепелино. Призван в Сов. Армию 1942, Куртамыш. Рядовой. Погиб в бою в феврале 1942. Похоронен в Псковской области, Псковский район, д. Погорелое, братская могила.

ЧЕРЕПАНОВ Павел Васильевич, род. 1908, с. Долговка. Призван в Сов. Армию 1941, Куртамыш. Младший сержант, командир отделения. Погиб в бою 25.07.44. Похоронен в Латвии, Балвский район, м. Рекова, братское кладбище.

ЧЕРЕПАНОВ Павел Михайлович, род. 1916, д. Черноборье. Призван в Сов. Армию 1937, Куртамыш. Рядовой. Был в последнем бою в декабре 1941.

ЧЕРЕПАНОВ Петр Иванович, род. 1909, д. Черноборье. Призван в Сов. Армию 1941, Куртамыш. Рядовой, наводчик, 343 батальон, 151 укрепрайон. Был в последнем бою в мае 1942, на Крымском полуострове.

ЧЕРЕПАНОВ Петр Николаевич, род. 1909, с. Березово. Призван в Сов. Армию 1941, Звериноголовское. Гв. рядовой, орудийный номер, 26 гв. минометный полк, 225 орудийная минометная дивизия. Погиб в бою 11.01.43. Похоронен в Ленинградской области, 2,5 км северо-западнее д. Вязовка.

ЧЕРЕПАНОВ Петр Сергеевич, род. 1899, с. Пепелино. Призван в Сов. Армию 1942, Куртамыш. Рядовой, стрелок, 1126 стрелковый полк, 334 стрелковая дивизия. Погиб в бою 22.09.43. Похоронен в Смоленской области, Велижский район, д. Козье.

ЧЕРЕПАНОВ Петр Федорович, род. 1918, с. Березово. Призван в Сов. Армию 1941, Звериноголовское. Ст. сержант, радист, пулеметчик, 117 танковая бригада. Был в последнем бою 21.07.42.

ЧЕРЕПАНОВ Родион Тимофеевич, род. 1916, д. Коновалово. Призван в Сов. Армию 1941, Куртамыш. Рядовой. Был в последнем бою в ноябре 1942.

ЧЕРЕПАНОВ Семен Тихонович, род. 1896, д. Коновалово. Призван в Сов. Армию 1941, Куртамыш. Рядовой. Был в последнем бою в 1943.

ЧЕРЕПАНОВ Федор Иванович, род. 1940, д. Донки. Призван в Сов. Армию 1941, Звериноголовское. Рядовой, минометчик, 213 стрелковый полк, 56 стрелковая

дивизия. Был в последнем бою 8.04.44.

ЧЕРЕПАНОВ Федор Степанович, род. 1907, с. Прорыв. Призван в Сов. Армию 1942, Звериноголовское. Рядовой.. Был в последнем бою в марте 1942.

ЧЕРКАСОВ Александр Гаврилович, род. 1906, с. Прорыв. Рядовой, 598 стрелковый полк. Погиб в бою 31.03.43. Похоронен в Тверской области, Ржевский район, д. Орловка.

ЧЕРКАСОВ Александр Михайлович, род. 1910, с. Прорыв. Призван в Сов. Армию 1941, Звериноголовское. Рядовой. Был в последнем бою в феврале 1942.

ЧЕРКАСОВ Василий Иванович, род. 1915, с. Прорыв. Призван в Сов. Армию 1941, Звериноголовское. Рядовой. Был в последнем бою в июле 1941.

ЧЕРКАСОВ Михаил Николаевич, род. с. Прорыв. Призван в Сов. Армию 1941, Звериноловское. Был в последнем бою в 1941.

ЧЕРКАСОВ Михаил Яковлевич, род. 1899, с. Прорыв. Призван в Сов. Армию 1941, Звериноголовское. Рядовой, стрелок. Был в последнем бою в 1942.

ЧЕРКАСОВ Павел Петрович, род. 1917, с. Редуть. Призван в Сов. Армию 1941, Звериноголовское. Сержант, 3 гв. стрелковый полк, 460 отдельная запасная артиллерийская дивизия. Был в последнем бою 15.07.41.

ЧЕРКАСОВ Павел Федорович, род. 1914, с. Прорыв. Призван в Сов. Армию 1942, Звериноголовское. Рядовой, стрелок, 134 стрелковый полк, 45 гв. стрелковая дивизия. Был в последнем бою 16.01.44. Похоронен в Ленинградской области, д. Рахколово.

ЧЕРКАСОВ Федор Гаврилович, род. 1918, с. Прорыв. Призван в Сов. Армию 1941, Звериноголовское. Сержант, командир отделения. Погиб в бою 7.07.42. Похоронен в Орловской области, Болховский район, хут. Выгоновский.

ЧЕРКАСОВ Федор Дмитриевич, род. 1902, с. Казак-Кочердык Целинного района. Призван в Сов. Армию 1941, Звериноголовское. Рядовой, 859 стрелковый полк. Был в последнем бою в феврале 1945 под Краковым, Польша.

ЧЕРКОЗЬЯНОВ Федор Фокантьевич, род. 1921, д. Сосновка. Призван в Сов. Армию 1941, Куртамыш. Был в последнем бою в 1941.

ЧЕРНОВ Александр Яковлевич, род. 1904, г. Куртамыш. Призван в Сов. Армию 1941, Куртамыш. Рядовой. Был в последнем бою в марте 1942.

ЧЕРНОВ Иван Григорьевич, род. 1911, с. Пепелино. Призван в Сов. Армию 1941, Куртамыш. Рядовой. Умер в госпитале 12.10.44.

ЧЕРНОВ Николай Николаевич, род. 1922, с. Закоулово. Призван в Сов. Армию 1941, Куртамыш. Рядовой. Погиб в бою 6.01.42. Похоронен в Волгоградской области, д. Андреевка.

ЧЕРНОЖИЛОВ Анатолий Семенович, род. 1926, д. Орлово. Призван в Сов. Армию 1943, Куртамыш. Рядовой. Был в последнем бою в 1944.

ЧЕРНОСКУЛОВ Анатолий Федорович, род. 1904, г. Куртамыш. Призван в Сов. Армию 1941, Куртамыш. Мл. лейтенант, командир взвода, 285 стрелковый полк, 183 стрелковая дивизия. Погиб в бою 27.11.44. Похоронен в Польше, Краковское воеводство.

ЧЕРНОСКУЛОВ Леонид Георгиевич, род. г. Куртамыш. Призван в Сов. Армию, Челябинск. Рядовой. Был в последнем бою в ноябре 1942.

ЧЕРНОСКУЛОВ Петр Васильевич, род. 1926, г. Куртамыш. Призван в Сов. Армию 1943, Куртамыш. Рядовой. Был в последнем бою 2.01.45.

ЧЕРНОТАЛОВ Анатолий Семенович, род. 1926, д. Орлово. Призван в Сов. Армию 1943, Куртамыш. Рядовой. Был в последнем бою в ноябре 1944.

ЧЕРНОТАЛОВ Георгий Иванович, род. 1915, с. Костылево. Призван в Сов. Армию 1941, Куртамыш. Рядовой. Был в последнем бою в марте 1945.

ЧЕРНОТАЛОВ Григорий Иванович, род. 1913, с. Костылево. Призван в Сов. Армию 1941, Куртамыш. Рядовой. Был в последнем бою в 1942.

ЧЕРНОТАЛОВ Евстафий Леонтьевич, род. 1904, с. Костылево. Призван в Сов. Армию 1941, Звериноголовское. Рядовой, разведчик. Был в последнем бою в феврале 1943.

ЧЕРНОТАЛОВ Егор Иванович, род. 1912, с. Костылево. Призван в Сов. Армию 1941, Куртамыш. Рядовой, заряжающий, 343 батальон, 151 укрепрайон. Был в последнем бою в мае 1942 на Крымском полуострове.

ЧЕРНОТАЛОВ Константин Семенович, род. 1911, с. Косулино. Призван в Сов. Армию 1941, Куртамыш. Рядовой. Был в последнем бою в 1941.

ЧЕРНОТАЛОВ Павел Терентьевич, род. 1923, д. Черноборье. Призван в Сов. Армию 1942. Куртамыш. Рядовой, стрелок. Погиб в бою 28.12.42. Похоронен в Ленинградской области северо-восточнее п. Великое Село.

ЧЕРНОТАЛОВ Семен Федорович, род. 1897, д. Орлово. Призван в Сов. Армию 1941, Куртамыш. Рядовой. Был в последнем бою в октябре 1941.

ЧЕРНОТАЛОВ Терентий Степанович, род. 1898, д. Черноборье. Призван в Сов. Армию 1941, Куртамыш. Рядовой. Был в последнем бою в октябре 1943.

ЧЕРНУХИН Иван Александрович, род. 1907, с. Пушкино. Призван в Сов. Армию 1941, Куртамыш. Рядовой, 688 стрелковый полк. Погиб в бою 19.08.41. Похоронен в Смоленской области, с. Ушаково, воинское кладбище № 9, братская могила.

ЧЕРНЫШОВ Александр Яковлевич, род. 1904, г. Куртамыш. Призван в Сов. Армию 1941, Куртамыш. Рядовой. Был в последнем бою в марте 1942.

ЧЕРЮКОВ Петр Иванович, род. с. Долговка. Призван в Сов. Армию 1941. Куртамыш. Ст. сержант. Погиб в бою 24.01.42. Похоронен в Ленинградской области, Подпорожский район.

ЧЕСДОКУШЕВ Сергей Семенович, род. 1917, с. Лихачи Челябинской области. Призван в Сов. Армию 1941, Куртамыш. Рядовой. Был в последнем бою 27.08.42 в Волгоградской области, в районе п. Веты.

ЧЕСНОВ Александр Никифорович, род. 1916. Призван в Сов. Армию 1941, Куртамыш. Лейтенант, зам. командира батареи, 136 стрелковый полк, 42 гв. стрелковая дивизия. Погиб в бою 29.12.42. Похоронен в Тверской области, Зубцовский район, д. Горшково.

ЧЕСНОКОВ Андрей Тимофеевич, род. 1897, с. Нижнее. Призван в Сов. Армию 1941, Куртамыш. Рядовой, стрелок. 483 стрелковый полк, 177 стрелковая дивизия, 8 армия. Погиб в бою 9.04.42. Похоронен в Ленинградской области, 600 м северо-восточнее ст. Погостье.

ЧЕСНОКОВ Василий Иванович, род. 1915, д. Курмыши. Призван в Сов. Армию 1942, Куртамыш.

Рядовой. Был в последнем бою в апреле 1943.

ЧЕСНОКОВ Леонид Иванович, род. 1911, д. Грызаново. Призван в Сов. Армию 1941, Куртамыш. Рядовой. Был в последнем бою в декабре 1941.

ЧЕСНОКОВ Назар Пахомович, род. 1906, д. Ярки. Призван в Сов. Армию 1941, Куртамыш. Рядовой. Был в последнем бою в феврале 1942.

ЧЕСНОКОВ Петр Иванович, род. 1915, д. Грызаново. Призван в Сов. Армию 1941, Куртамыш. Рядовой. Был в последнем бою в мае 1943.

ЧЕСНОКОВ Сергей Григорьевич, род. 1919, д. Курмыши. Призван в Сов. Армию 1942, Куртамыш. Рядовой. Был в последнем бою в июне 1942.

ЧЕЧУЛИН Алексей Григорьевич, род. 1912, д. Чесноки. Призван в Сов. Армию 1941, Куртамыш. Младший лейтенант. Погиб в бою 24.12.41. Похоронен в Московской области, Клинский район, д. Захаровка.

ЧЕЧУЛИН Николай Григорьевич, род. 1910, д. Махово Лебяжьевского района. Призван в Сов. Армию 1941, Куртамыш. Рядовой, стрелок, воинская часть под номером полевой почты 1440. Был в последнем бою в 1945.

ЧЕШКОВ Алексей Петрович, род. 1914, д. Редуть. Призван в Сов. Армию 1939, Звериноголовское. Рядовой, воинская часть под номером полевой почты 51949. Погиб в бою 7.08.44. Похоронен в Карелии на восточном берегу озера Карпи-Ярви.

ЧЕШКОВ Афонасий Григорьевич, род. 1914, д. Редуть. Призван в Сов. Армию 1942, Звериноголовское. Был в последнем бою в 1945.

ЧИЖКОВ Василий Васильевич, род. 1912, д. Острова. Призван в Сов. Армию 1941, Звериноголовское. Мл. лейтенант, 1260 стрелковый полк. Погиб в бою 26.09.42. Похоронен в Тверской области, п. Гнездово.

ЧИЖКОВ Геннадий Иванович, род. 1920, г. Куртамыш. Призван в Сов. Армию 1941, Куртамыш. Сержант, 967 стрелковый полк, 279 стрелковая дивизия. Погиб в бою 23.09.45. Похоронен в Германии, район Вритцен, д. Карисбизе.

ЧИЖКОВ Иван Васильевич, род. 1911, д. Острова. Призван в Сов. Армию 1941, Звериноголовское. Рядовой, наводчик, 86 гв. артиллерийский полк, 37 гв. стрелковая дивизия. Умер в госпитале в августе 1942. Похоронен в г. Казани, Татарстан.

ЧИЖКОВ Иван Кузьмич, род. 1910, с. Звериноголовское. Призван в Сов. Армию Куртамыш. Рядовой, стрелок. Погиб в бою 29.12.41. Похоронен в Тверской области, д. Овсянниково.

ЧИЖКОВ Николай Васильевич, род. 1914, д. Острова. Призван в Сов. Армию 1941, Звериноголовское. Был в последнем бою в январе 1943.

ЧИЖОВ Павел Аполлонович, род. 1904, д. Новоспасовка. Призван в Сов. Армию 1941, Куртамыш. Рядовой. Был в последнем бою в августе 1944.

ЧИНЛЯДСКИЙ Прокопий Николаевич, род. 1900, с. Сабаево Кочкорусского района Саранской области. Призван в Сов. Армию 1942, Куртамыш. Рядовой. Был в последнем бою в мае 1943.

ЧИРИН Виктор Иванович, род. 1926, г. Куртамыш. Призван в Сов. Армию 1943, Куртамыш. Сержант, заряжающий, 152 отдельный батальон. Был в последнем бою в феврале 1945.

ЧИРКОВ Александр Дмитриевич, род. 1902, д. Язево. Призван в Сов. Армию 1941, Куртамыш. Рядовой. Был в последнем бою в январе 1945.

ЧИРКОВ Дмитрий Григорьевич, род. 1903, д. Язево. Призван в Сов. Армию 1941, Куртамыш. Рядовой. Был в последнем бою в 1941.

ЧИРКОВ Евстафий Григорьевич, род. 1914, д. Язево. Призван в Сов. Армию 1941, Куртамыш. Рядовой, стрелок. Погиб в бою 24.07.44. Похоронен в Беларуси, Брестская область, п. Гла, в ограде церкви.

ЧИРКОВ Семен Иванович, род. д. Черкасово. Призван в Сов. Армию 1941, Звериноголовское. Рядовой. Погиб в бою 28.08.42. Похоронен в Смоленской области, д. Пушлеты.

ЧИРЯЕВ Фотей Александрович, род. 1907, д. Бахаревка Юргамышского района. Призван в Сов. Армию 1941, Куртамыш. Рядовой. Был в последнем бою 17.05.42.

ЧИСТЯКОВ Василий Климович, род. 1924. г. Куртамыш. Призван в Сов. Армию 1942, Куртамыш. Гв. рядовой, стрелок, 412 гв. полк. 82 гв. стрелковая дивизия. Погиб в бою 22.08.43. Похоронен на Украине, Харьковская область, Изюмский район, Восточнее с. Дольгонькое.

ЧИСТЯКОВ Иван Захарович, род. 1924, д. Таволжанка. Призван в Сов. Армию 1942, Куртамыш. Младший сержант. Был в последнем бою в декабре 1944.

ЧИСТЯКОВ Иван Федорович, род. 1917. д. Алексеевка. Призван в Сов. Армию 1938, Куртамыш. Мл. сержант, наводчик, 1 батарея, 45 механизированная бригада, 5 механизированный корпус. Погиб в бою 2.01.43. Похоронен в Ростовской области, ст. Чернышково.

ЧИСТЯКОВ Иван Федотович, род. 1908, д. Таволжанка. Призван в Сов. Армию 1941, Куртамыш. Рядовой. Был в последнем бою в июле 1941.

ЧИСТЯКОВ Петр Андреевич, род. 1910. д. Утятское Курганской области. Призван в Сов. Армию 1941, Куртамыш. Рядовой. Был в последнем бою в сентябре 1942.

ЧМУТОВ Александр Ипьич, род. 1906, д. Черкасово. Призван в Сов. Армию 1941, Звериноголовское. Рядовой. Был в последнем бою в марте 1945.

ЧМУТОВ Егор Федорович, род. 1899, с. Каминка. Призван в Сов. Армию 1942. Куртамыш. Рядовой, стрелок, 1089 стрелковый полк, 326 стрелковая дивизия. Погиб в бою 14.07.44. Похоронен в Псковской области, Псковский район, д. Погостище, братская могила.

ЧМУТОВ Сергей Александрович, род. 1925, с. Каминка. Призван в Сов. Армию 1943. Звериноголовское. Гв. старший сержант, командир отделения, 113 стрелковый полк. 38 гв. стрелковая дивизия. Погиб в бою 16.10.44.

ЧМУТОВ Порфирий Федорович, род. 1904, с. Каминка. Призван в Сов Армию 1941, Куртамыш. Сержант, командир отделения, воинская часть под номером полевой почты 1440. Был в последнем бою 29.02.42 под Моской.

ЧУБАНОВ Михаил Афонасьевич, род. 1918, с. Березово. Призван в Сов. Армию 1941, Звериноголовское. Старшина батареи, 263 армейский минометный полк. Был в последнем бою 15.07.43.

ЧУВАШЕВ Георгий Иванович, рол. 1914. г. Куртамыш. Призван в Сов. Армию 1941, Куртамыш. Гв. лейтенант, 79 стрелковый полк. Погиб в бою 20.10.44. Похоронен в Калининградской области, Нестеровский район, п. Ясная Поляна.

ЧУГАЕВ Федор Андреевич, род. 1906, с. Советское. Призван в Сов. Армию 1941, Звериноголовское. Рядовой. Был в последнем бою в феврале 1944.

ЧУКУМОВ Степан Васильевич, род. 1917, д. Коновалово. Призван в Сов. Армию 1941, Куртамыш. Мл. сержант, наводчик, 608 артиллерийский полк, 165 стрелковая дивизия. Погиб в бою 19.10.43. Похоронен в Тверской области, д. Полещево.

ЧУЛИКОВ Василий Васильевич, род. 1925, д. Острова. Призван в Сов. Армию 1941, Звериноголовское. Мл. лейтенант, командир взвода, 380 стрелковая дивизия. Погиб в бою 27.09.42. Похоронен в Тверской области, Ржевский район, д. Митьково.

ЧУЛИМИН Василий Николаевич, род. 1912, с. Прорыв. Призван в Сов. Армию 1941, Звериноголовское. Рядовой. Был в последнем бою в феврале 1943.

ЧУЛКОВ Трофим Сергеевич, род. 1907, г. Куртамыш. Призван в Сов. Армию 1941, Куртамыш. Рядовой, заградительный отряд, 273 стрелковая дивизия. Погиб в бою 2.10.42. Похоронен в Волгоградской области, ст. Котлубань, балка Тонкая.

ЧУМАКОВ Федор Вакулович, род. 1911, д. Губаново. Призван в Сов. Армию 1941, Звериноголовское. Рядовой. Был в последнем бою в ноябре 1942.

ЧУРКИН Иван Лазаревич, род. 1925, д. Детково. Призван в Сов. Армию 1943, Куртамыш. Рядовой, 147 запасной стрелковый полк. Был в последнем бою 31.08.43.

ЧУРКИН Николай Лазаревич, род. 1914, д. Детково. Призван в Сов. Армию 1941, Куртамыш. Рядовой, повозочный, 146 отдельная стрелковая бригада, 45 артиллерийская дивизия. Погиб в бою 20.08.42. Похоронен в Новгородской области, Лычковский район, д. Муры, братская могила, 34.

ЧУШПАЕВ Бикек, род. 1922, д. Романовка. Призван в Сов. Армию 1941. Звериноголовское. Гв. рядовой, стрелок, 69 гв. стрелковый полк. Умер в госпитале 10.05.43. Похоронен в г. Калуге, кладбище братских могил, могила 16.

— Ш —

ШАБУРОВ Агафон Федорович, род. 1918, с. Обанино. Призван в Сов. Армию 1941, Куртамыш. Рядовой. Был в последнем бою в сентябре 1941.

ШАБУРОВ Александр Иванович, род. 1923, с. Нижнее. Призван в Сов. Армию 1942, Куртамыш. Ефрейтор, воинская часть под номером полевой почты 73760. Погиб в бою 9.02.44. Похоронен в Псковской области, Новосокольнический район, д. Монаково, братская могила.

ШАБУРОВ Алексей Кириллович, род. 1917, д. Кислое. Призван в Сов. Армию 1941, Куртамыш. Рядовой. Был в последнем бою в декабре 1941.

ШАБУРОВ Андрей Родионович, род. 1926, с. Обанино. Призван в Сов. Армию 1943, Куртамыш. Рядовой. Погиб в бою 11.11.44. Похоронен в Латвии, хут. Пелес.

ШАБУРОВ Афонасий Фотеевич, род. 1925, с. Обанино. Призван в Сов. Армию 1942, Куртамыш. Судьба неизвестна.

ШАБУРОВ Василий Михайлович, род. 1922, с. Нижнее. Призван в Сов. Армию 1941, Куртамыш. Мл. сержант, пулеметчик. 19 гв. танковая бригада. Погиб в бою 8.12.42. Похоронен в Волгоградской

области, Калачевский район, г. Калач, братская могила.

ШАБУРОВ Григорий Николаевич, род. 1903, г. Куртамыш. Призван в Сов. Армию 1941, Куртамыш. Мл. сержант, 1084 стрелковый полк, 310 стрелковая дивизия. Погиб в бою 31.03.44. Похоронен в Псковской области, Палкинский район, д. Огнянниково, братская могила.

ШАБУРОВ Евгений Антипович, род. 1907, с. Обанино. Призван в Сов. Армию 1941, Куртамыш. Рядовой, пулеметчик, 1216 стрелковый полк, 364 стрелковая дивизия. Погиб в бою 14.08.43. Похоронен в Ленинградской области, Кировский район, 800 м южнее д. Воронцово.

ШАБУРОВ Иван Васильевич, род. 1899. Призван в Сов. Армию 1941, Куртамыш. Рядовой, пулеметчик, 1166 стрелковый полк, 346 стрелковая дивизия. Был в последнем бою 11.07.42.

ШАБУРОВ Иван Кириллович, род. 1910, с. Обанино. Призван в Сов. Армию 1941, Куртамыш. Рядовой. Был в последнем бою в сентябре 1943.

ШАБУРОВ Иван Михайлович, род .1918, с. Обанино. Призван в Сов. Армию 1942, Куртамыш. Рядовой. Был в последнем бою в феврале 1943.

ШАБУРОВ Константин Васильевич, род. 1910, г. Омск. Призван в Сов. Армию 1941, Куртамыш. Капитан, начальник военно-технического снабжения дивизии. Был в последнем бою 11.04.45.

ШАБУРОВ Николай Матвеевич, род. 1916, с. Нижнее. Призван в Сов. Армию 1939, Куртамыш. Рядовой, воинская часть под номером полевой почты 73678-Н. Был в последнем бою в 1941.

ШАБУРОВ Павел Александрович, род. 1908, г. Куртамыш. Призван в Сов. Армию 1941, Челябинск. Рядовой. Был в последнем бою в феврале 1943.

ШАБУРОВ Павел Федорович, род. 1906, с. Обанино. Призван в Сов. Армию 1941, Куртамыш. Рядовой. Был в последнем бою в июне 1942.

ШАБУРОВ Петр Григорьевич, род. 1901, с. Обанино. Призван в Сов. Армию 1941, Куртамыш. Рядовой. Был в последнем бою 26.11.42.

ШАБУРОВ Петр Николаевич, род. 1907, с. Обанино. Призван в Сов. Армию 1941, Куртамыш. Рядовой, стрелок, 37 стрелковая дивизия. Погиб в бою 20.03.43. Похоронен в Ленинградской области, д. Бяксово.

ШАБУРОВ Севастьян Трифонович, род. 1900, д. Коновалово. Призван в Сов. Армию 1941, Куртамыш. Рядовой, стрелок, 239 стрелковый полк, 27 стрелковая дивизия, 19 армия. Был в последнем бою 1.04.45.

ШАБУРОВ Степан Михайлович, род. 1911, с. Нижнее. Призван в Сов. Армию 1941, Куртамыш. Рядовой. Был в последнем бою в апреле 1943.

ШАВКУНОВ Николай Федорович, род. 1918, с. Косулино. Призван в Сов. Армию 1941, Куртамыш. Рядовой, 1127 стрелковый полк, 337 стрелковая дивизия. Погиб в бою 28.01.43. Похоронен у станицы Крымская, Краснодерский край.

ШАДРИН Лазарь Васильевич, род. 1921, д. Редуть. Призван в Сов. Армию 1941, Звериноголовское. Рядовой, стрелок, воинская часть под номером полевой почты 6149. Был в последнем бою в 1945. Похоронен в Краснодерском крае, Туапсинский район, с. Садово.

ШАДРИН Осип Федорович, род. 1920, д. Редуть. Призван в Сов. Армию 1941, Звериноголовское.

Рядовой, стрелок. Был в последнем бою в октябре 1941.

ШАЙДАКИН Василий Кузьмич, род. 1912, с. Прорыв. Призван в Сов. Армию 1941, Звериноголовское. Рядовой. Был в последнем бою 18.04.45.

ШАЙДАКИН Михаил Федорович, род. 1903, с. Прорыв. Призван в Сов. Армию 1941, Куртамыш. Рядовой. Был в последнем бою в феврале 1942.

ШАЛАМОВ Михаил Григорьевич, род. 1901, д. Кислое. Призван в Сов. Армию 1941, Куртамыш. Рядовой, стрелок, 377 стрелковая дивизия. Погиб в бою 25.12.41.

ШАЛАШОВ Аким Андреевич, род. 1923, д. Таволжанка. Призван в Сов. Армию 1942, Куртамыш. Курсант, стрелок, отдельная учебная рота, 26 стрелковая дивизия. Погиб в бою 16.08.43. Похоронен в Ленинградской области, Киришский район, д. Мелихово.

ШАЛАШОВ Николай Максимович, род. 1903, д. Белое. Призван в Сов. Армию 1941, Звериноголовское. Рядовой. Был в последнем бою в июле 1942.

ШАЛАШОВ Перфирий Савельевич, род. 1915, с. Лебяжье Мишкинского района. Призван в Сов. Армию 1941, Куртамыш. Рядовой, воинская часть под номером полевой почты 121-К. Был в последнем бою в июне 1942.

Шалякин Михаил Сергеевич, род. 1925, г. Куртамыш. Призван в Сов. Армию 1943, Куртамыш. Рядовой. Погиб в бою 17.09.43. Похоронен в Брянской области, д. Хосимирово.

ШАМИН Андрей Дмитриевич, род. 1911, г. Куртамыш. Призван в Сов. Армию 1941. Куртамыш. Рядовой, стрелок. 57 гв. стрелковый полк. Погиб в бою 8.09.42. Похоронен в Тверской области, Рамешковский район, с. Паршино.

ШАМИН Михаил Дмитриевич, род. 1923, Долговский сельсовет. Призван в Сов. Армию 1942, Куртамыш. Сержант. Погиб в бою 31.10.44. Похоронен в Латвии, Лиепайский район, г. Приекуле.

ШАМРАЕВ Александр Филиппович, род. 1909, д. Кислое. Призван в Сов. Армию 1941, Куртамыш. Рядовой. Был в последнем бою в июле 1941.

ШАПОВ Илья Никитич, род. 1912, д. Лебяжье. Призван в Сов. Армию 1941, Куртамыш. Рядовой. Был в последнем бою 18.10.41.

ШАПОШНИКОВ. Призван в Сов. Армию 1941, Куртамыш. Рядовой, 343 пулеметный батальон, 151 укрепрайон. Был в последнем бою в мае 1942 на Крымском полуострове.

ШАПОШНИКОВ Иван Степанович, род. 1902, д. Кандаковка Юргамышского района. Призван в Сов. Армию 1941. Куртамыш. Рядовой, стрелок, 279 стрелковый полк. Умер 20.07.44 в госпитале № 85. Похоронен в Беларуси, Витебская область, г. Городок, кладбище военного городка, могила № 19.

ШАРАБАЕВ Максим Дмитриевич, род. 1901, с. Песьяное. Призван в Сов. Армию 1941, Куртамыш. Рядовой. Был в последнем бою в декабре 1941.

ШАРАПОВ Василий Васильевич, под. 1922. Октябрьский район Рязанской области. Призван в Сов. Армию 1941. Куртамыш. Рядовой. стрелок. Был в последнем бою в 1942.

ШАРКУНОВ Иван Кириллович, под. 1923. д. Лебяжье. Призван в Сов. Армию 1942, Куртамыш. Сержант, разведчик, 443 разведрота. Погиб в бою 19.08.43. По-

хоронен в Ленинградской области, г. Бокситогорск, братская могила.

ШАРОВ Артемий Павлович. Призван в Сов. Армию 1941, Куртамыш. Рядовой. Умер в плену 15.11.42.

ШАРОВ Петр Январьевич, род. 1906, д. Нижний Талман Тугулымского района Свердловской области. Призван в Сов. Армию 1941, Куртамыш. Рядовой. Был в последнем бою в 1942 под г. Кинешмой Ивановской области.

ШАРНЕПКОЙ Николай Евгеньевич, род. 1926, с. Закомалдино. Призван в Сов. Армию 1941, Куртамыш. Мл. сержант. Погиб в бою 14.01.45. Похоронен в Польше, Радомское воеводство, с. Линее.

ШАТКОВСКИЙ Петр Арсентьевич, род. 1917, д. Романовка. Призван в Сов. Армию 1941, Звериноголовское. Рядовой, 61 армия. Погиб в бою 11.06.43. Похоронен д. Крутогорье Липецкой области.

ШАТУНОВ Сергей Васильевич, род. 1915, д. Лебяжье. Призван в Сов. Армию 1942, Куртамыш. Рядовой, стрелок, воинская часть под номером полевой почты 380. Был в последнем бою в мае 1943.

ШАУРИН Анатолий Иванович, род. 1912, с. Косулино. Призван в Сов. Армию 1941. Куртамыш. Рядовой. Погиб в бою 11.08.41. Похоронен в Ленинградской области, д. Лосево.

ШАХОВ Василий Иванович, род. с. Бугровое. Призван в Сов. Армию 1941, Куртамыш. Рядовой. 688 стрелковый полк. Погиб в бою 26.08.41. Похоронен в Смоленской области. Ельнинский район, с. Ушаково.

ШАШРИН Тимофей Петрович, род. 1923, д. Вехти. Призван в Сов. Армию 1942. Куртамыш. Рядовой, стрелок. Погиб в бою 27.09.42. Похоронен в Ленинградской области, Лужский район, д. М. Горки.

ШВЕДОВ Сидор Афонасьевич, род. 1900. Призван в Сов. Армию 1941, Куртамыш. Рядовой. Был в последнем бою в 1942 под г. Ржевом Тверской области.

ШВЕЦОВ Аркадий Павлович, род. 1922, Макарьевский сельсовет Кировской области. Призван в Сов. Армию 1941, Куртамыш. Рядовой. Был в последнем бою в мае 1942.

ШЕБОВ Иван Антонович. Призван в Сов. Армию 1941, Куртамыш. Рядовой. Был в последнем бою в октябре 1941.

ШЕВЕЛЕВ Евгений Романович, род. 1925, д. Колесо. Призван в Сов. Армию 1943, Куртамыш. Рядовой. Был в последнем бою 15.08.43.

ШЕВЕЛЕВ Петр Терентьевич, род. 1916, д. Сосновка. Призван в Сов. Армию 1941, Куртамыш. Рядовой, воинская часть под номером полевой почты 116. Был в последнем бою 1.08.41.

ШЕВЕЛЕВ Роман Антонович, род. 1900, д. Сосновка. Призван в Сов. Армию 1941, Куртамыш. Рядовой. Был в последнем бою 7.04.45.

ШЕИН Михаил Иванович, род. 1924, с. Озерное. Призван в Сов. Армию 1942. Звериноголовское. Рядовой, стрелок, 815 стрелковый полк. 394 стрелковая дивизия. Погиб в бою 20.03.44. Похоронен на Украине, Николаевская область, Новоодесский район, южная окраина с. Эрделевка.

ШЕМЯКИН Александр Андреевич, род. 1911, д. Яоки. Призван в Сов. Армию 1941, Куртамыш. Рядовой, стрелок, 50 механизированная бригада. Погиб в бою 9.01.42. Похоронен на Украине, Луганская область, г. Сватово, городское кладбище.

ШЕМЯКИН Василий Константинович, род. 1922, д. Ярки. Призван в Сов. Армию 1941, Куртамыш. Рядовой. Погиб в бою в 1942. Похоронен в Московской области, Волоколамский район, д. Тимонино.

ШЕМЯКИН Иван Николаевич, род. 1914, с. Каминка. Призван в Сов. Армию 1941, Звериноголовское. Рядовой. Был в последнем бою в июле 1944. Похоронен в Эстонии, Кохтла-Ярвеский район, д. Сергала.

ШЕПЕЛЕВ Степан Григорьевич, род. 1921, д. Дмитриевка Альменевского района. Призван в Сов. Армию 1940, Куртамыш. Рядовой. Был в последнем бою 15.05.41.

ШЕПКОВ Григорий Степанович, род. 1909, с. Косулино. Призван в Сов. Армию 1941, Куртамыш. Рядовой. Был в последнем бою в феврале 1943.

ШЕСТАКОВ Алексей Прокопьевич, род. 1923, с. Лебедевка Рязанской области. Призван в Сов. Армию 1942, Куртамыш. Рядовой. Был в последнем бою в июле 1943.

ШЕСТАКОВ Василий Никифорович, род. 1908, д. Таволжанка. Призван в Сов. Армию 1941, Куртамыш. Рядовой. Погиб в бою 17.01.42. Похоронен в Калужской области, Медынский район, д. Ульшино.

ШЕСТАКОВ Иван Прокопьевич, род. 1906, с. Лебедевка Рязанской области. Призван в Сов. Армию 1941, Куртамыш. Рядовой. Был в последнем бою в ноябре 1941.

ШЕСТАКОВ Степан Никифорович, род. 1913, д. Таволжанка. Призван в Сов. Армию 1941. Рядовой, стрелок. Был в последнем бою в декабре 1941.

ШЕСТАКОВ Яков Игнатьевич, род. 1908, д. Черноборье. Призван в Сов. Армию 1942, Куртамыш. Рядовой, стрелок, 89 стрелковый полк, 11 армия. Погиб в бою 22.08.42. Похоронен в Ленинградской области, Подпорожский район, в лесу около д. Бычково.

ШИБАЕВ Андрей Яковлевич, род. 1915, г. Куртамыш. Призван в Сов. Армию 1941, Куртамыш. Сержант, командир отделения. Погиб в бою 30.12.41. Похоронен в д. Демболово, братское кладбище, могила № 7.

ШИЛКОВ Семен Иванович, род. 1907, с. Озерное. Призван в Сов. Армию 1941, Звериноголовское. Рядовой. Погиб в бою 3.12.41. Похоронен в г. Смоленске.

ШИЛЬНИКОВ Виктор Андреевич, род. 1925, п. Оршанск Тверской области. Призван в Сов. Армию 1941, Оршанск. Сержант. Погиб в бою 16.02.45. Похоронен в Польше, с. Клюхвинцы.

ШИМОЛИН Василий Иванович, род. 1911, д. Нижнее. Призван в Сов. Армию 1941, Куртамыш. Рядовой. Был в последнем бою в мае 1942.

ШИМОЛИН Лука Андреевич, род. 1893, с. Нижнее. Призван в Сов. Армию 1942, Куртамыш. Рядовой, 101 стрелковый полк, 4 стрелковая дивизия. Погиб в бою 19.01.44. Похоронен в Беларуси, Гомельская область, Жлобинский район, юго-западная окраина д. Доброгоца.

ШИМОЛИН Максим Ивойлович, род. 1902, с. Нижнее. Призван в Сов. Армию 1943, Куртамыш. Рядовой. Был в последнем бою 1.11.43.

ШИМОЛИН Николай Иванович, род. 1919, с. Нижнее. Призван в Сов. Армию 1941, Куртамыш. Был в последнем бою в сентябре 1941.

ШИМОЛИН Павел Иванович, род. 1913, с. Нижнее. Призван в Сов. Армию 1939, Куртамыш. Ря-

довой, воинская часть под номером полевой почты 107. Был в последнем бою в феврале 1942 у г. Брянска.

ШИПИЦЫН Илья Федорович, род. 1916, д. Дедково. Призван в Сов. Армию 1941, Куртамыш. Рядовой, стрелок. Был в последнем бою в декабре 1942.

ШИПИЦЫН Федор Гордеевич, род. д. Донки. Призван в Сов. Армию 1941, Звериноголовское. Замполит. Погиб в бою 30.04.42. Похоронен в Тверской области, Ржевский район, д. Сухума.

ШИРОКОВ Василий Александрович, род. 1907, д. Мямолаевка Оренбургской области. Призван в Сов. Армию 1941, Куртамыш. Рядовой, шофер, 698 стрелковый полк. Умер 18.07.44 в полевом эвакопункте № 9. Похоронен в Тверской области, Нелидовский район, д. Черная, кладбище, могила 2.

ШИРОНОСОВ Арсентий Дмитриевич, род. 1917, д. Степное. Призван в Сов. Армию 1941, Куртамыш. Рядовой. Был в последнем бою 18.11.41.

ШИРОНОСОВ Яков Иванович, род. 1913, г. Куртамыш. Призван в Сов. Армию 1941, Куртамыш. Рядовой, заряжающий, 440 артиллерийский полк. Умер 8.08.43, в госпитале № 3476. Похоронен в Тверской области, г. Осташков.

ШИШАЛОВ Александр Григорьевич, род. 1911, род. 1911, с. Прорыв. Призван в Сов. Армию 1941, Куртамыш. Был в последнем бою в 1943.

ШИШКИН Ефим Федорович, род. 1912, д. Белое. Призван в Сов. Армию 1941, Куртамыш. Рядовой. Погиб в бою 8.07.42. Похоронен в Тверской области, Камышинский район, д. Марьино.

ШИШКИН Иван Игнатьевич, род. 1925, д. Редуть. Призван в Сов. Армию 1943, Куртамыш. Рядовой, воинская часть под номером полевой почты 73860. Был в последнем бою в октябре 1943. Судьба неизвестна.

ШИШКИН Степан Леонтьевич, род. 1906, д. Редуть. Призван в Сов. Армию 1941, Звериноголовское. Рядовой. Был в последнем бою в июле 1942 под Севастополем.

ШИШМЕНЦЕВ Николай Дмитриевич, род. 1920, с. Обанино. Призван в Сов. Армию 1940, Куртамыш. Рядовой, 40 стрелковый полк, 102 стрелковая дивизия. Погиб в бою 28.07.43. Похоронен в Московской области, Дмитровский район, д. Красный стрелец.

ШИШМЕНЦЕВ Парамон Мелентьевич, род. 1917. д. Пименовка. Призван в Сов. Армию 1942, Куртамыш. Рядовой. Был в последнем бою в сентябре 1942.

ШИФПЕР Антон Антонович, род. 1908, с. Шелянск Кустанайской области. Призван в Сов. Армию 1941, Куртамыш. Рядовой. Был в последнем бою в июле 1941.

ШЛЫКОВ Иван Иванович, род. 1915, с. Березово. Призван в Сов. Армию 1941, Звериноголовское. Старшина, командир отделения, 39 армия. Был в последнем бою 31.01.42.

ШЛЫКОВ Константин Александрович, род. 1918, с. Долговка. Призван в Сов. Армию 1939, Куртамыш. Рядовой. Был в последнем бою в ноябре 1941.

ШЛЯМИН Николай Михайлович, род. 1914, д. Ключики. Призван в Сов. Армию 1940, Куртамыш. Сержант. Погиб в бою 5.02.42. Похоронен в Ленинградской области, д. Невская Дубровка, братское кладбище.

ШМАКОВ Георгий Федорович, род. 1908, д. Редуть. Призван в Сов. Армию 1941, Звериноголовское. Ефрейтор, ездовой, 932

стрелковый полк, 252 стрелковая дивизия. Был в последнем бою 18.01.45.

ШМАКОВ Григорий Моисеевич, род. 1907, д. Редуть. Призван в Сов. Армию 1941, Звериноголовское. Рядовой. Был в последнем бою 1.12.41 под г. Воронежем.

ШМАКОВ Иван Моисеевич, род. 1906, д. Редуть. Призван в Сов. Армию 1942, Звериноголовское. Был в последнем бою в октябре 1942.

ШМАКОВ Ксенофонт Петрович, род. 1906, д. Перевалово. Призван в Сов. Армию 1941, Куртамыш. Рядовой. Был в последнем бою в феврале 1944.

ШМАКОВ Леонид Петрович, род. 1908, г. Куртамыш. Призван в Сов. Армию 1941, Куртамыш. Рядовой, стрелок, 65 гв. стрелковый полк, 22 гв. стрелковая дивизия. Погиб в бою 25.07.42. Похоронен в Ленинградской области, д. Васильевщина.

ШМАКОВ Максим Максимович, род. 1909, д. Редуть. Призван в Сов. Армию 1941, Звериноголовское. Рядовой, стрелок, 50 стрелковая дивизия. Был в последнем бою 28.06.42.

ШМАКОВ Михаил Александрович, род. 1914, с. Березово. Призван в Сов. Армию 1941, Звериноголовское. Погиб в бою 29.07.43. Рядовой, связист, 1345 стрелковый полк, 399 стрелковая дивизия, 48 армия. Похоронен в Орловской области, с. Никольское.

ШМАКОВ Михаил Григорьевич, род. 1908, с. Долговка. Призван в Сов. Армию 1942, Куртамыш. Рядовой, минометчик, 169 стрелковый полк. Умер 19.01.43, в госпитале № 2222.

ШМАКОВ Михаил Петрович, род. 1899, д. Редуть. Призван в Сов. Армию 1941, Звериноголовское. Сержант, воинская часть под номером полевой почты 47903. Погиб в бою 15.08.43. Похоронен на Украине, Харьковская область, ст. Водянка.

ШМАКОВ Никандр Дмитриевич, род. 1913, д. Толстопятово Целинного района. Призван в Сов. Армию 1941, Куртамыш. Рядовой. Умер в госпитале 9.03.42. Похоронен в Ростовской области, Матвеево-Курганский район, с. Марьевка.

ШМАКОВ Петр Лазаревич, род. 1896, д. Редуть. Призван в Сов. Армию 1942, Звериноголовское. Рядовой, стрелок, 228 стрелковый полк, 55 стрелковая дивизия. Погиб в бою 11.03.43. Похоронен в Ленинградской области, 3 км северо-восточнее д. Пена.

ШМАКОВ Петр Михайлович, род. 1925, д. Редуть. Призван в Сов. Армию 1943, Куртамыш. Рядовой. Погиб в бою 17.02.43. Похоронен в Беларуси, Витебская область, Городокский район, ст. Бычиха.

ШМАКОВ Петр Сергеевич, род. 1923, д. Перевалово. Призван в Сов. Армию 1942, Куртамыш. Рядовой. Погиб в бою 2.07.44. Похоронен в Карелии, п. Салми, братское кладбище.

ШМАКОВ Пимен Сергеевич, род. 1925, д. Перевалово. Призван в Сов. Армию 1943, Куртамыш. Рядовой. Погиб в бою 26.03.44. Похоронен в Мурманской области, Кандалакшский район, г. Кандалакша, северо-западный склон высоты Пограничной, 1 ряд, могила № 1.

ШМАКОВ Сергей Абрамович, род. 1899, с. Перевалово. Призван в Сов. Армию 1942, Куртамыш. Рядовой. Был в последнем бою 26.04.42.

ШПИЛЕВ Алексей Григорьевич, род. 1906, с. Закоулово. Призван в Сов. Армию 1943, Куртамыш. Рядовой, воинская часть под номером полевой почты

3744. Был в последнем бою в мае 1944.

ШПИЛЕВ Василий Николаевич, род. 1915, с. Закоулово. Призван в Сов. Армию 1941, Куртамыш. Рядовой. Был в последнем бою в декабре 1941.

ШПИЛЕВ Климентий Николаевич, род. 1910, с. Закоулово. Призван в Сов. Армию 1942, Куртамыш. Рядовой. 108 отдельный батальон. Погиб в бою 23.03.45. Похоронен в Германии, п. Швании, братское кладбище.

ШОРОХОВ. Призван в Сов. Армию 1941, Куртамыш. Рядовой, 343 пулеметный батальон, 151 укрепрайон. Был в последнем бою в мае 1942 на Крымском полуострове.

ШОХОВ Василий Андреевич, род. 1914, д. Алексеевка. Призван в Сов. Армию 1941, Куртамыш. Рядовой. Был в последнем бою 5.07.41.

ШОХОВ Михаил Андреевич, род. 1924, д. Алексеевка. Призван в Сов. Армию 1942, Куртамыш. Мл. сержант, командир отделения, 700 стрелковый полк, 204 стрелковая дивизия. Погиб в бою 29.09.43. Похоронен в Смоленской области, Починковский район, д. Шапки.

ШОХОВ Нестер Данилович, род. 1907, д. Таволжанка. Призван в Сов. Армию 1941, Куртамыш. Рядовой, воинская часть под номером полевой почты 486. Был в последнем бою в ноябре 1941.

ШУБИН Иван Абрамович, род. 1912, с. Белоногово. Призван в Сов. Армию 1941, Куртамыш. Рядовой. Был в последнем бою в сентябре 1941.

ШУБИН Иван Ефимович, род. 1911, д. Клоктухино. Призван в Сов. Армию 1941, Куртамыш. Рядовой. Был в последнем бою в декабре 1941.

ШУБИН Пимен Наумович, род. 1908, д. Клохтухино. Призван в Сов. Армию 1941, Куртамыш. Рядовой, 106 стрелковый полк. Погиб в бою 3.10.42. Похоронен в Волгоградской области, п. Гули Королевой, братская могила.

ШУБНИКОВ Федор Васильевич, род. 1911, с. Косулино. Призван в Сов. Армию 1941, Куртамыш. Рядовой, стрелок, 155 стрелковый полк. Погиб в бою 17.01.43. Похоронен в Тверской области, Оленинский район, д. Петрово.

ШУЛЬГИН Александр Спиридонович, род. 1914, г. Куртамыш. Призван в Сов. Армию 1940, Куртамыш. Мл. лейтенант. Умер в госпитале 5.09.44.

ШУЛЬГИН Леонид Спиридонович, род. ст. Кулейук Иркутской области. Призван в Сов. Армию 1941, Куртамыш. Рядовой. Погиб в бою 21.09.43. Похоронен в Московской области, Шаховский район, 1,5 км западнее д. Судислово.

ШУМАРИН Георгий Емельянович, род. 1906, д. Малетино. Призван в Сов. Армию 1942, Куртамыш. Рядовой, стрелок, 668 стрелковый полк. Умер 4.09.43 в госпитале № 2295. Похоронен в Смоленской области.

ШУМАРИН Федор Перфилович, род. 1918, с. Березово. Призван в Сов. Армию 1941, Звериноголовское. Рядовой. Был в последнем бою в октябре 1941.

ШУМЕРМАН Янкель Борисович, род. 1911, с. Авринск Овругеньского района Житомирской области. Призван в Сов. Армию 1941, Куртамыш. Рядовой, 278 гв. стрелковый полк. Погиб в бою 9.09.43. Похоронен в Брянской области, Навлинский район, 1 км севернее д. Равны.

ШУМКОВ Александр Афонасьевич, род. 1908, с. Маслово. Призван в Сов. Армию 1941, Куртамыш. Рядоаой. Был в последнем бою в феврале 1942.

ШУМКОВ Александр Иванович, род. 1915, с. Маслово. Куртамыш. Мл. лейтенант, 1221 стрелковый полк, 367 стрелковая дивизия. Погиб в бою в феврале 1942. Похоронен в Карелии, в районе 14 разъезда Кировской железной дороги.

ШУМКОВ Александр Павлович, род. 1901, с. Закоулово. Призван в Сов. Армию 1943, Куртамыш. Рядовой. Погиб в бою 7.07.45. Похоронен в Польше, с. Ивонич, около церкви.

ШУМКОВ Алексей Егорович, род. 1914, с. Маслово. Призван в Сов. Армию 1941, Куртамыш. Сержант. Погиб в бою 6.05.42. Похоронен в Ленинградской области, Кировский район, 1 км от д. Малиновка.

ШУМКОВ Анатолий Иванович, род. 1924, г. Куртамыш. Призван в Сов. Армию 1942, Куртамыш. Сержант. Умер в госпитале. Похоронен на Украине, Днепропетровская область, Солонянский район, д. Войково.

ШУМКОВ Аркадий Афонасьевич, род. 1916, г. Куртамыш. Призван в Сов. Армию 1941, Куртамыш. Рядовой. Судьба неизвестна.

ШУМКОВ Аркадий Ермолаевич, род. 1918, с. Токарево Юргамышского района. Призван в Сов. Армию 1942, Куртамыш. Рядовой. Был в последнем бою в марте 1943.

ШУМКОВ Аркадий Кузьмич, род. 1910, с. Маслово. Призван в Сов. Армию 1942, Куртамыш. Рядовой. Был в последнем бою в сентябре 1942.

ШУМКОВ Василий Дмитриевич, род. г. Куртамыш. Призван в Сов. Армию 1941, Куртамыш. Рядовой. Был в последнем бою в октябре 1942.

ШУМКОВ Василий Иванович, род. 1921, с. Закоулово. Призван в Сов. Армию 1941, Куртамыш. Рядовой, 30 стрелковый батальон. Был в последнем бою в августе 1941.

ШУМКОВ Виталий Дмитриевич, род. 1917, с. Михайлово. Призван в Сов. Армию 1939, Курган. Рядовой, воинская часть под номером полевой почты 1153. Умер в госпитале в сентябре 1942.

ШУМКОВ Дмитрий Павлович, род. 1914, с. Закоулово. Призван в Сов. Армию 1941, Магнитогорск Челябинской области. Рядовой, стрелок, воинская часть под номером полевой почты 256. Погиб в бою в апреле 1944.

ШУМКОВ Зиновий Александрович, род. 1922, г. Куртамыш. Призван в Сов. Армию 1941, Куртамыш. Зам. политрука, 1073 стрелковый полк, 316 стрелковая дивизия. Погиб в бою 18.09.42. Похоронен в Волгоградской области, Городищенский район.

ШУМКОВ Егор Артемьевич, род. 1893, с. Маслово. Призван в Сов. Армию 1942, Куртамыш. Рядовой, 692 стрелковый полк, 212 стрелковая дивизия. Погиб в бою 23.09.43. Похоронен в Смоленской области, Рославльский район, д. Пригорье, 100 м западнее церкви.

ШУМКОВ Еремей Ивакович, род. 1896, д. Токарево Юргамышского района. Призван в Сов. Армию 1942, Куртамыш. Рядовой. Был в последнем бою в декабре 1944.

ШУМКОВ Иван Алексеевич, род. 1905, с. Маслово. Призван в Сов. Армию 1941, Куртамыш. Рядовой. Был в последнем бою в сентябре 1941.

ШУМКОВ Иван Васильевич, род. 1924, д. Игнашино. Рядовой, 1247 стрелковый полк. Был в последнем бою в феврале 1944.

ШУМКОВ Иван Игнатьевич, род. 1918, с. Маслово. Призван в Сов. Армию 1941, Куртамыш. Ст. лейтенант, начальник артиллерии, 604 стрелковый полк, 195 стрелковая дивизия. Погиб в бою 11.02.43. Похоронен в г. Славянске Донецкой области, Украина.

ШУМКОВ Иван Павлович, род. 1893, с. Закоулово. Призван в Сов. Армию 1942, Куртамыш. Рядовой, 751 стрелковый полк, 165 стрелковая дивизия. Погиб в бою 21.02.43. Похоронен в Ленинградской области, Кировский район, около д. Бутково.

ШУМКОВ Илья Дмитриевич, род. 1903, с. Закоулово. Призван в Сов. Армию 1941, Куртамыш. Рядовой, 292 отдельная штрафная рота, 117 гв. стрелковая дивизия. Погиб в бою 24.02.45. Похоронен в Польше, северная окраина д. Альте-Кебельн.

ШУМКОВ Михаил Васильевич, род. 1910, с. Закоулово. Призван в Сов. Армию 1941, Куртамыш. Гв. сержант, мотострелковый батальон. Погиб в бою 22.01.44. Похоронен в Ленинградской области, западная окраина д. Сутоки.

ШУМКОВ Михаил Павлович, род. 1925, г. Куртамыш. Призван в Сов. Армию 1943, Куртамыш. Мл. сержант, 286 гв. стрелковый полк, 94 гв. стрелковая дивизия. Погиб в бою в 1944. Похоронен на Украине, Кировоградская область, Новгородковский район, с. Ингуло-Каменка.

ШУМКОВ Николай Иванович, род. 1923, д. Кузьминовка. Призван в Сов. Армию 1942, Куртамыш. Рядовой. Был в последнем бою 3.03.44.

ШУМКОВ Николай Михайлович, род. 1923, г. Куртамыш. Призван в Сов. Армию 1942, Куртамыш. Сержант, наводчик, 82 стрелковый полк, 33 стрелковая дивизия. Погиб в бою 5.03.44. Похоронен в Тверской области, Ржевский район, д. Булахово.

ШУМКОВ Николай Степанович, род. 1926, г. Куртамыш. Призван в Сов. Армию 1944, Куртамыш. Рядовой. Был в последнем бою в 1944.

ШУМКОВ Павел Егорович, род. 1907, с. Косулино. Призван в Сов. Армию 1941, Куртамыш. Рядовой. Был в последнем бою 22.08.41.

ШУМКОВ Петр Григорьевич, род. 1900, г. Куртамыш. Призван в Сов. Армию 1941, Куртамыш. Рядовой, стрелок, 1225 стрелковый полк, 369 стрелковая дивизия. Погиб в бою 9.01.42. Похоронен в Тверской области, Ржевский район, д. Дудино.

ШУМКОВ Петр Кузьмич, род. с. Маслово. Призван в Сов. Армию 1941, Куртамыш. Рядовой, стрелок. Был в последнем бою в июне 1944.

ШУМКОВ Петр Логинович, род. 1900, с. Пепелино. Призван в Сов. Армию 1941, Куртамыш. Рядовой. Был в последнем бою в январе 1942.

ШУМКОВ Семен Федорович, род. 1925, с. Маслово. Призван в Сов. Армию 1942, Куртамыш. Сержант, стрелок, 27 стрелковый полк, 58 стрелковая дивизия. Погиб в бою 13.07.44. Похоронен на Украине, Волынская область, Гороховский район, высота 227.

ШУМКОВ Сергей Дмитриевич, род. 1898, с. Закоулово. Призван в Сов. Армию 1942, Куртамыш. Рядовой, воинская часть под номером полевой почты 48910-М.

Был в последнем бою в апреле 1945.

ШУМКОВ Сергей Федорович, род. 1908, с. Маслово. Призван в Сов. Армию 1939. Рядовой. Был в последнем бою 5.08.44.

ШУМКОВ Тимофей Евстафьевич, род. 1914, с. Маслово. Призван в Сов. Армию 1940, Куртамыш. Рядовой. Был в последнем бою в декабре 1941.

ШУРУЕВ Дмитрий Евстафьевич, род. 1922, с. Озерное. Призван в Сов. Армию 1941, Звериноголовское. Рядовой. Был в последнем бою в январе 1945 под Берлином.

ШУРУПОВ Григорий Перфильевич, род. 1914, д. Алексеевка. Призван в Сов. Армию 1941, Куртамыш. Рядовой. Был в последнем бою в сентябре 1941.

ШУРУПОВ Кузьма Петрович, род. 1914, д. Таволжанка. Призван в Сов. Армию 1941, Куртамыш. Рядовой. Был в последнем бою в августе 1942.

ШУРУПОВ Семен Иванович, род. 1924, д. Таволжанка. Призван в Сов. Армию 1941, Куртамыш. Сержант. Был в последнем бою в феврале 1941.

ШУРУПОВ Тимофей Порфильевич, род. 1916. Призван в Сов. Армию 1941, Куртамыш. Мл. сержант, шофер, 33 отдельный автобатальон. Погиб в бою 10.01. 44. Похоронен в г. Архангельске, на Первомайском кладбище, могила 239.

ШУРУПОВ Тимофей Тихонович, род. 1919, д. Алексеевка. Призван в Сов. Армию 1941, Куртамыш. Был в последнем бою в июне 1941.

ШУХМАН Михаил Болькович, род. 1910, Житомирская область. Призван в Сов. Армию 1941, Куртамыш. Рядовой. Был в последнем бою в июле 1941.

ШУШАРИН Александр Павлович, род. 1924, Усть-Уйский район. Призван в Сов. Армию 1942, Куртамыш. Рядовой. Был в последнем бою в июле 1943.

ШУШАРИН Александр Яковлевич, род. с. Обанино. Призван в Сов. Армию 1941, Куртамыш. Ст. сержант. Погиб в бою 15.09.44. Похоронен в Польше, Краковское воеводство, Сапркский район, с. Небещани.

ШУШАРИН Алексей Андреевич, род. 1918, с. Костылево. Призван в Сов. Армию 1940, Куртамыш. Рядовой. Был в последнем бою в декабре 1941.

ШУШАРИН Аристарх Кондратьевич, род. 1905, с. Нижнее. Призван в Сов. Армию 1941, Звериноголовское. Рядовой. Был в последнем бою в январе 1943.

ШУШАРИН Аркадий Михайлович, род. 1920, с. Нижнее. Призван в Сов. Армию 1941, Куртамыш. Был в последнем бою в 1941 на Украине, Ровенская область, около с. Новогрудки.

ШУШАРИН Владимир Григорьевич, род. 1926, г. Куртамыш. Призван в Сов. Армию 1941, Звериноголовское. Рядовой, 17 гв. кавалерийский полк, 5 гв. дивизия. Погиб в бою 26.01.45. Похоронен в Калининградской области, северо-западнее с. Гросс.

ШУШАРИН Владимир Петрович, род. 1909, д. Вехти. Призван в Сов. Армию 1940, Куртамыш. Рядовой. Был в последнем бою в августе 1941.

ШУШАРИН Гавриил Моисеевич, род. 1906, д. Вехти. Призван в Сов. Армию 1942, Куртамыш. Рядовой. Был в последнем бою 20.07.44.

ШУШАРИН Георгий Емельянович, род. 1906, г. Куртамыш. Призван в Сов. Армию 1941, Куртамыш. Рядовой, воинская часть

под номером полевой почты 08669. Умер в госпитале 4.09.43. Похоронен в Калужской области, г. Спас-Деменск, могила № 2.

ШУШАРИН Егор Павлович, род. 1901, д. Вехти. Призван в Сов. Армию 1941, Куртамыш. Рядовой. Был в последнем бою в ноябре 1941.

ШУШАРИН Иван Иосифович, род. 1900, д. Вехти. Призван в Сов. Армию 1941, Куртамыш. Рядовой. Был в последнем бою в сентябре 1942.

ШУШАРИН Клементий Кондратьевич, род. 1908, с. Нижнее. Призван в Сов. Армию 1942, Звериноголовское. Рядовой. Погиб в бою 3.11.41. Похоронен в Новгородской области, ст. Малая Вишера.

ШУШАРИН Константин Иванович, род. 1904, с. Березово. Призван в Сов. Армию 1941, Звериноголовское. Рядовой, 947 стрелковый полк, 55 армия. Умер 3.09.42 в госпитале № 630. Похоронен в Беларуси, Минская область, Слуцкий район, с. Петро-Славянка, братская могила 27.

ШУШАРИН Михаил Григорьевич, род. 1925, д. Константиновка. Призван в Сов. Армию 1943, Куртамыш. Рядовой, 377 транспортная рота. Погиб в бою 16..02.45. Похоронен в Германии, г. Пандберг, левый берег р. Варти.

ШУШАРИН Михаил Николаевич, род. 1908, г. Куртамыш. Призван в Сов. Армию 1941, Куртамыш. Ст. сержант, 46 гв. танковая бригада. Погиб в бою 24.01. 45. Похоронен в Германии, местечко Несетер.

ШУШАРИН Михаил Семенович, род. 1921, д. Малетино. Призван в Сов. Армию 1941, Куртамыш. Рядовой. Был в последнем бою 1.04.44.

ШУШАРИН Николай Васильевич, род. 1916, г. Куртамыш. Призван в Сов. Армию 1941, Куртамыш. Рядовой, 12 танковая бригада. Умер 19.08.43 в госпитале № 1431. Похоронен в Белгородской области, Борисовский район, с. Стригуны, гражданское кладбище, могила № 30.

ШУШАРИН Петр Максимович, род. 1903, д. Малетино. Призван в Сов. Армию 1941, Куртамыш. Рядовой. Погиб в бою 20.03.42. Похоронен в Тверской области, Ржевский район, д. Ситьково.

ШУШАРИН Тимофей Павлович, род. 1904, д. Вехти. Призван в Сов. Армию 1941, Куртамыш. Рядовой, 735 стрелковый полк. Погиб в бою 10.06.42. Похоронен в Новгородской области, Маловишерский район, западнее д. Просеково.

ШУШАРИН Тихон Григорьевич, род. 1909, с. Костылево. Призван в Сов. Армию 1941, Куртамыш. Рядовой, воинская часть под номером полевой почты 486. Был в последнем бою в мае 1943.

ШУШАРИН Федор Нефедович, род. с. Костылево. Призван в Сов. Армию 1941, Куртамыш. Гв. старшина. Погиб в бою 21.03.43. Похоронен в Ленинградской области, Кировский район, северо-западнее с. Глухое.

ШУШКОВ Иван Игнатьевич, род. 1918, с. Маслово. Призван в Сов. Армию 1941, Куртамыш. Лейтенант, командир минометного батальона. Погиб в бою 24.01.42 в с. Кирейково.

— Щ —

ЩЕЛКУНОВ Василий Григорьевич, род. 1918, с. Каминка. Призван в Сов. Армию 1941, Куртамыш Рядовой, 664 артиллерийский полк. Погиб в бою 30.06.44. Похоронен в Беларуси, Могилевская область. Бобруйский район, д. Шатково.

ЩЕКПОЙН Георгий Иванович, род. 1905, г. Куртамыш. Призван в Сов. Армию 1941, Куртамыш. Рядовой, пулеметчик, 3 мотострелковый батальон, 46 механизированная бригада. Был в последнем бою 27.11.42.

ЩЕРБИНИН Алексей Иванович, род. 1908, с. Пепелино. Призван в Сов. Армию 1941, Куртамыш. Рядовой. Был в последнем бою в марте 1945.

ЩЕРБИНИН Андрей Степанович, род. 1898, с. Пепелино. Призван в Сов. Армию 1942, Куртамыш. Рядовой. Был в последнем бою 5.02.43.

ЩЕРБИНИН Даниил Степанович, род. 1910, с. Пепелино. Призван в Сов. Армию 1941, Куртамыш. Погиб в бою. Похоронен на Украине, Ивано-Франковская область, Тлумачский район, с. Михалкув.

ЩЕРБИНИН Михаил Васильевич, род. 1923, г. Куртамыш. Призван в Сов. Армию 1942, Куртамыш. Рядовой, 257 минометный полк, 27 минометная бригада. Погиб в бою 13.09.43. Похоронен в Смоленской области, Ельнинский район, д. Леоново.

ЩЕРБИНИН Михаил Николаевич, род. 1923, г. Куртамыш. Призван в Сов. Армию 1942, Куртамыш. Гв. рядовой. Погиб в бою 6.03.44. Похоронен в Тверской области, Ржевский район, севернее деревни Хряпино, высота 500 м.

ЩЕРБИНИН Никандр Григорьевич, род. 1905, с. Пепелино. Призван в Сов. Армию 1942, Звериноголовское. Был в последнем бою в 1943.

ЩЕРБИНИН Павел Васильевич, род. 1907, с. Пепелино. Призван в Сов. Армию 1941, Куртамыш. Рядовой, полевая передвижная станция 1440. Был в последнем бою 23.02.42.

ЩЕТИНИН Николай Егорович, род. 1896, с. Лопатино Звериноголовского района. Призван в Сов. Армию 1942, Звериноголовское. Рядовой, стрелок. Погиб в бою 5.01.42. Похоронен в Тверской области, д. Ново-Старицкое.

ЩИБРИКОВ Дмитрий Мартемьянович, род. 1923, г. Куртамыш. Призван в Сов. Армию 1942, Куртамыш. Погиб в бою в 1942. Похоронен в Смоленской области, Гагаринский район, с. Карманово.

ЩИБРИКОВ Петр Мартемьянович, род. 1926, д. Дедково. Призван в Сов. Армию 1943, Куртамыш. Гв. ефрейтор. Погиб в бою 5.12.44. Похоронен в Венгрии, с. Альмпелидь.

ЩУКИН Зотий Васильевич, род. 1903, с. Верхнее. Призван в Сов. Армию 1941, Куртамыш. Рядовой. Был в последнем бою в сентябре 1943.

ЩУКИН Павел Зотеевич, род. 1925, с. Верхнее. Призван в Сов. Армию 1943, Куртамыш. Мл. сержант, 308 стрелковый полк, 98 стрелковая дивизия. Погиб в бою 19.03.45. Похоронен в Германии, Верхняя Силезия, п. Глезен.

ЩУННИКОВ Николай Степанович, род. 1926, д. Кузьминовка. Призван в Сов. Армию 1943, Куртамыш. Рядовой, телефонист, 273 стрелковый полк, 104 стрелковая дивизия. Погиб в бою 11.03.43.

ЩУЧЬЕВ Иван Григорьевич, род. 1906, д. Редуть. Призван в Сов. Армию 1941, Куртамыш. Погиб в

бою в 1941. Похоронен в Ленинградской области.

ЩУЧЬЕВ Михаил Петрович род 1924, д. Редуть. Призван в Сов. Армию 1942, Звериноголовское. Рядовой, телефонист, 269 стрелковый полк, 136 стрелковая дивизия. Погиб в бою 2.09.43. Похоронен на Украине, Сумская область, Глуховский район, с. Пирки.

— Э —

ЭСМАН Мирсимха Шлемович, род. 1907, с. Норжик Овружского района Житомирской области. Призван в Сов. Армию 1941, Куртамыш. Рядовой. Был в последнем бою в июле 1941.

— Ю —

ЮДИН Александр Павлович, род. 1922, с. Пюрьв. Призван в Сов. Армию 1941, Звериноголовское. Рядовой. Был в последнем бою в сентябре 1942.

ЮДИН Василий Ермолаевич, род. 1909, д. Таволжанка. Призван в Сов. Армию 1941, Куртамыш. Рядовой. Был в последнем бою в декабре 1941.

ЮДИН Иван Егорович, род. 1909, с. Озерное. Призван в Сов. Армию 1941. Куртамыш. Рядовой, стрелок. 1241 стрелковый полк, 375 стрелковая дизизия. Судьба неизвестна.

ЮДИН Михаил Федорович, род. 1903, д. Никольское. Призван в Сов. Армию 1941. Куртамыш. Рядовой. Был в последнем бою в мае 1942.

ЮДИН Николай Егорович, род. 1924, д. Таволжанка. Призван в Сов. Армию 1942. Куртамыш. Рядовой. Погиб в бою в марте 1943.

ЮДИН Федор Федорович, род. 1914, д. Никольское. Призван в Сов Армию 1941. Куртамыш. Рядовой. Погиб в бою в ноябре 1941. Похоронен в Московской области. Загорский район, братская могила.

ЮЖАКОВ Герасим Тарасович, род. 1908, д. Новоселово Богайского района Омской области. Призван в Сов. Армию 1941, Куртамыш. Рядовой, автоматчик, танковая бригада. Погиб в бою в феврале 1945. Похоронен в Германии, юго-восточная окраина г. Палонов.

ЮКОВ Алексей Андреевич, род. 1911, д. Становое. Рядовой, 1225 стрелковый полк, 369 стрелковая дивизия. Погиб в бою 5.01.42. Похоронен в Тверской области, Старицкий район, д. Новое.

ЮКОВ Иван Афонасьевич, род. д. Становое. Призван в Сов. Армию 1941, Куртамыш. Сержант, 345 стрелковый полк. Погиб в бою в июле 1944.

ЮКОВ Федор Андрианович, род. д. Степное. Призван в Сов. Армию 1941, Куртамыш. Рядовой. Погиб в бою в феврале 1945. Похоронен в Венгрии, г. Будапешт, западная часть, квартал 1963.

ЮРКИН Андрей Киприянович, род. 1900, д. Острова. Призван в Сов. Армию 1942, Звериноголовское. Рядовой, стрелок, 492 стрелковый полк, 199 стрелковая дивизия. Погиб в бою 4.03.45. Похоронен в Калининградской области, д. Кошибе, могила 1.

ЮРОВСКИЙ Кузьма Алексеевич, род. 1911, д. Степное. Призван в Сов. Армию 1941, Курта-

мыш. Гв сержант. Погиб в бою в августе 1944. Похоронен в Молдове, Окницкий район, с. Неджвицы, воинское кладбище, могила № 8.

ЮРОВСКИХ Александр Афонасьевич, род. 1912, д. Становое. Призван в Сов. Армию 1941, Куртамыш. Сержант, командир отделения. Был в последнем бою в марте 1942.

ЮРОВСКИХ Анатолий Иванович, род. 1926, д. Донки. Призван в Сов. Армию 1943, Звериноголовское. Рядовой. Был в последнем бою в декабре 1944.

ЮРОВСКИХ Василий Константинович, род. 1900, с. Уксянка Уксянского района. Призван в Сов. Армию, Куртамыш. Рядовой. Был в последнем бою в феврале 1942.

ЮРЬЕВЦЕВ Алексей Нестерович, род. 1921, д. Игнашино. Призван в Сов. Армию 1941, Звериноголовское. Рядовой. Был в последнем бою в апреле 1942.

ЮРЬЕВЦЕВ Василий Матвеевич, род. 1898, с. Каминка. Призван в Сов. Армию 1941, Куртамыш. Рядовой. Был в последнем бою в июне 1942.

ЮРЬЕВЦЕВ Сергей Матвеевич, род. 1908, с. Каминка. Призван в Сов. Армию 1941, Звериноголовское. Погиб в бою 21.01.43. Похоронен на Украине, Луганская область, Новопсковский район, п. Новопсков.

ЮРЬЕВЦЕВ Прохор Иванович, род. 1900, с. Каминка. Призван в Сов. Армию 1941, Звериноголовское. Рядовой, 39 армия. Был в последнем бою 5.02.42.

— Я —

ЯБЛОНСКИХ Алексей Устикович, род. 1918, г. Куртамыш. Призван в Сов. Армию 1941, Куртамыш. Мл. лейтенант, командир взвода. 82 стрелковая дивизия. Погиб в бою 5.09.42. Похоронен в Смоленской области, Кардымовский район, д. Ярыгино.

ЯБЛОНСКИХ Игнатий, род. 1910, д. Первомайская. Призван в Сов. Армию 1941, Куртамыш. Сержант, повар, 260 отдельный батальон, 369 стрелковая дивизия, 29 армия. Был в последнем бою в феврале 1942.

ЯГУБОВ Александр Иванович, род. 1916, д. Никольское. Призван в Сов. Армию 1941, Куртамыш. Сержант. Был в последнем бою в декабре 1941.

ЯГУБОВ Иван Данилович, род. 1914, д. Никольское. Призван в Сов. Армию 1941, Куртамыш. Рядовой. Был в последнем бою в декабре 1941.

ЯГУБОВ Иван Иванович, род. 1918, д. Никольское. Призван в Сов. Армию 1941, Куртамыш. Рядовой. Был в последнем бою в ноябре 1941.

ЯГУБОВ Иван Федорович, род. 1922, д. Никольское. Призван в Сов. Армию 1941, Куртамыш. Мл. сержант. Погиб в бою в августе 1944. Похоронен в Латвии, Мадонский район, д. Эньдельярты.

ЯГУБОВ Кирилл Семенович, род. 1904, д. Никольское. Призван в Сов. Армию 1941, Куртамыш. Рядовой, 371 артиллерийский полк. 140 стрелковая дивизия. Погиб в бою 30.10.43. Похоронен в Беларуси, Гомельская область, д. Колеснева-Рудна.

ЯГУБОВ Николай Семенович, род. 1922, д. Никольское. Призван в Сов. Армию 1941, Куртамыш. Рядовой. Был в последнем бою в декабре 1941.

ЯКИМОВ Николай Васильевич, род. 1914, г. Куртамыш. Призван

в Сов. Армию 1941, Куртамыш. Ст. лейтенант, командир роты, 18 стрелковая дивизия. Погиб в бою в январе 1943. Похоронен на Украине, Харьковская область, Дергачевский район, с. Гавриловка, братская могила.

ЯКИМОВСКИЙ Николай Петрович, род. 1914, г. Куртамыш. Призван в Сов. Армию 1941, Куртамыш. Ефрейтор. Умер в госпитале в сентябре 1941. Похоронен в г. Туле.

ЯКОВЛЕВ Александр Александрович, род. 1923, г. Куртамыш. Ст. сержант. Погиб в бою в октябре 1943. Похоронен на Украине. Киевская область, Полесский район, с. Дератиги.

ЯКОВЛЕВ Агафон Платонович, род. 1923, с. Березово. Призван в Сов. Армию 1941, Звериноголовское. Рядовой, стрелок. Был в последнем бою в декабре 1943.

ЯКУБОВ Александр Иванович, род. 1916, с. Маслово. Призван в Сов. Армию 1941, Куртамыш. Рядовой. Был в последнем бою в августе 1941.

ЯКУБОВ Николай Семенович, род. 1902, с. Маслово. Призван в Сов. Армию 1941, Куртамыш. Рядовой. Был в последнем бою в декабре 1941.

ЯКОВЛЕВ Антон Илларионович, род. 1924, д. Птичье. Призван в Сов. Армию 1943, Звериноголовское. Рядовой. Был в последнем бою в апреле 1944.

ЯКОВЛЕВ Афонасий Платонович, род. 1923, с. Березово. Призван в Сов. Армию 1941, Звериноголовское. Рядовой, автоматчик, 147 стрелковый полк, 49 стрелковая дивизия. Погиб в бою в августе 1943. Похоронен в Германии, г. Густафельд, высота 135, братская могила.

ЯКОВЛЕВ Василий Иванович, род. 1923, Красноярский край. Призван в Сов. Армию 1941, Куртамыш. Рядовой. Погиб в бою в октябре 1943. Похоронен на Украине, Днепропетровская область, д. Комиссаровка.

ЯКОВЛЕВ Василий Кириллович, род. 1911, с. Каминское. Призван в Сов. Армию 1941, Звериноголовское. Рядовой. Погиб в бою 11.03.43. Похоронен в Ленинградской области, д. Слудки.

ЯКОВЛЕВ Василий Петрович, род. 1926, д. Первомайская. Призван в Сов. Армию 1943, Куртамыш. Сержант. Погиб в бою в сентябре 1944. Похоронен в Латвии, Валмиерский мемориальный комплекс.

ЯКОВЛЕВ Григорий Зиновьевич, род. 1903, с. Березово. Призван в Сов. Армию 1941, Звериноголовское. Санинструктор. Был в последнем бою 11.01.42.

ЯКОВЛЕВ Григорий Сергеевич, род. 1908, с. Закомалдино. Призван в Сов. Армию 1941, Куртамыш. Рядовой, стрелок, 2 стрелковый батальон, 20 армия. Погиб в бою 25.01.42. Похоронен в Тверской области, д. Кучино.

ЯКОВЛЕВ Дмитрий Герасимович, род. д. Калиновка. Призван в Сов. Армию 1941, Звериноголовское. Рядовой, воинская часть под номером полевой почты 75655. Погиб в бою 12.07.44. Похоронен в Эстонии, Кохтла-Ярвеский район, п. Синимяэ, братская могила № 2.

ЯКОВЛЕВ Дмитрий Илларионович, род. 1920, д. Игнашино. Призван в Сов. Армию 1941, Звериноголовское. Рядовой. Был в последнем бою в мае 1942 на Крымском полуострове.

ЯКОВЛЕВ Ерофей Илларионович, род. 1917, с. Березово. Призван в Сов. Армию 1941, Куртамыш. Рядовой, стрелок, 921 стрелковый полк, 249 стрелковая дивизия. Погиб в бою 6.11.41.

Похоронен в Тверской области, д. Пегеницин.

ЯКОВЛЕВ Иван Александрович, род. 1923, с. Косулино. Призван в Сов. Армию 1942, Куртамыш. Рядовой. Был в последнем бою в мае 1942 на Крымском полуострове.

ЯКОВЛЕВ Иван Петрович, род. 1908, с. Песьяное. Призван в Сов. Армию 1941, Куртамыш. Рядовой, стрелок, 1170 стрелковый полк. Погиб в бою в феврале 1945. Похоронен в Калининградской области.

ЯКОВЛЕВ Иван Петрович, род. 1921, д. Таволжанка. Призван в Сов. Армию 1940, Куртамыш. Рядовой, стрелок, 488 стрелковый полк, 177 стрелковая дивизия. Погиб в бою в июне 1944. Похоронен в Карелии, кв. 4415.

ЯКОВЛЕВ Иван Яковлевич, род. 1916, д. Игнашино. Призван в Сов. Армию 1941, Куртамыш. Рядовой. Был в последнем бою в феврале 1942 на Таманском полуострове.

ЯКОВЛЕВ Константин Егорович, род. 1916, д. Сычево. Призван в Сов. Армию 1941, Куртамыш. Рядовой. Был в последнем бою в августе 1941.

ЯКОВЛЕВ Лазарь Артемьевич, род. 1908, с. Каминка. Призван в Сов. Армию 1941, Звериноголовское. Рядовой. Был в последнем бою в феврале 1943.

ЯКОВЛЕВ Мартемьян Илларионович, род. 1922, д. Птичье. Призван в Сов. Армию 1941, Звериноголовское. Рядовой, 124 стрелковый полк, 375 стрелковая дивизия. Погиб в бою 24.02.42. Похоронен в Тверской области, Ржевский район, д. Сухума.

ЯКОВЛЕВ Михаил Александрович, род. 1910, д. Игнашино. Призван в Сов. Армию 1941, Звериноголовское. Рядовой, пулеметчик, 112 мотострелковый полк. Был в последнем бою в ноябре 1941.

ЯКОВЛЕВ Михаил Васильевич, род. 1928, д. Игнашино. Призван в Сов. Армию 1941, Звериноголовское. Лейтенант. Был в последнем бою в июле 1941.

ЯКОВЛЕВ Назар Дмитриевич, род. 1905, с. Каминка. Призван в Сов. Армию 1941, Звериноголовское. Рядовой. Был в последнем бою в 1944 под г. Ленинградом.

ЯКОВЛЕВ Никанор Васильевич, род. 1900, с. Озерное. Призван в Сов. Армию 1941, Звериноголовское. Рядовой. Был в последнем бою в ноябре 1941.

ЯКОВЛЕВ Никита Афонасьевич, род. 1941, д. Игнашино. Призван в Сов. Армию 1941, Звериноголовское. Рядовой. Был в последнем бою в декабре 1941.

ЯКОВЛЕВ Николай Васильевич, род. 1905, д. Игнашино. Призван в Сов. Армию 1941, Звериноголовское. Рядовой, воинская часть под номером полевой почты 14007—Б. Погиб в бою 16.08.44. Похоронен в Латвии, Мадонский район, братское кладбище.

ЯКОВЛЕВ Николай Илларионович, род. 1916, д. Игнашино. Призван в Сов. Армию 1941, Звериноголовское. Рядовой. Был в последнем бою в феврале 1942.

ЯКОВЛЕВ Павел Егорович, род. 1919, г. Куртамыш. Призван в Сов. Армию 1941, Куртамыш. Рядовой, воинская часть под номером полевой почты 235. Был в последнем бою в декабре 1941.

ЯКОВЛЕВ Павел Федорович, род. 1908, д. Игнашино. Призван в Сов. Армию 1941, Звериноголовское. Рядовой, инструктор. Погиб в бою 19.07.44. Похоронен на Украине, Тернопольская область, Зборовский район, хут. Гагары.

ЯКОВЛЕВ Платон Терентьевич, род. 1899, с. Березово. Призван

в Сов. Армию 1941, Звериноголовское. Рядовой, 2 батальон, 859 стрелковый полк. Был в последнем бою в апреле 1942.

ЯКОВЛЕВ Трифон Филимонович, род. 1903, д. Игнашино. Призван в Сов. Армию 1941, Звериноголовское. Рядовой. Был в последнем бою в марте 1942.

ЯКОВЛЕВ Фенопент Илларионович, род. 1912, д. Птичье. Призван в Сов. Армию 1941, Звериноголовское. Рядовой. Был в последнем бою в октябре 1942 под Смоленском.

ЯКОВЛЕВ Яков Терентьевич, род. 1914, с. Березово. Призван в Сов. Армию 1941, Звериноголовское. Рядовой. Был в последнем бою в ноябре 1941.

ЯКУШЕНКО Иван Гаврилович, род. 1911, Краснопольский район Сумской области. Призван в Сов. Армию 1941, Звериноголовское. Был в последнем бою в 1941.

ЯЛАНЦЕВ Иван Владимирович, род. 1918, г. Куртамыш. Призван в Сов. Армию 1941. Куртамыш. Ст. сержант, командир отделения, 232 стрелковый полк, 182 стрелковая дивизия. Погиб в бою 1.08.43. Похоронен в Новгородской области, Старорусский район, западнее д. Рамушево.

ЯРОВОЙ Федор Константинович, род. 1909, д. Никольское. Призван в Сов. Армию 1943, Куртамыш. Рядовой. Погиб в бою в 1944. Похоронен в Венгрии, на юго-восточной стороне с. Свит-Маргита.

ЯРОСЛАВЦЕВ Иван Петрович, род. 1920, д. Жуково. Призван в Сов. Армию 1940, Куртамыш. Ст. сержант. Погиб в бою в марте 1945. Похоронен в Германии, провинция Померания, д. Виттихов.

ЯРОСЛАВЦЕВ Федор Петрович, род. 1910, д. Жуково. Призван в Сов. Армию 1941, Куртамыш. Рядовой. Погиб в бою в 1942. Похоронен в Ленинградской области, д. Михалево.

ЯРОШЕВ Николай, род. г. Куртамыш. Призван в Сов. Армию 1941, Куртамыш. Рядовой. Погиб в бою в июле 1942. Похоронен на Украине, Хмельницкая область, г. Славута.

ЯРУШИН Александр Иванович, род. 1905, с. Косулино. Призван в Сов. Армию 1941, Куртамыш. Рядовой. Был в последнем бою в 1941.

ЯРУШИН Александр Степанович, род. 1919, с. Косулино. Призван в Сов. Армию 1939, Куртамыш. Мл. сержант, 3 стрелковая дивизия. Погиб в бою в августе 1945. Похоронен в Маньчжурии, д. Оюхя.

ЯРУШИН Александр Фролович, род. 1911, с. Косулино. Призван в Сов. Армию 1941, Куртамыш. Рядовой. Был в последнем бою в августе 1943.

ЯРУШИН Василий Васильевич, род. 1918, г. Куртамыш. Призван в Сов. Армию 1941, Куртамыш. Ст. сержант, химинструктор. Погиб в бою в декабре 1941. Похоронен в Тульской области, Донский район, п. Лещинск.

ЯРУШИН Василий Пантелеевич, род. 1919, с. Косулино. Призван в Сов. Армию 1939, Куртамыш. Рядовой. Был в последнем бою в декабре 1941.

ЯРУШИН Егор Степанович, род. 1908, с. Косулино. Призван в Сов. Армию 1941, Куртамыш. Рядовой. Был в последнем бою в марте 1942.

ЯРУШИН Иван Васильевич, род. 1916, д. Озерная. Призван в Сов. Армию 1941. Звериноголовское. Мл. лейтенант, командир взвода, минный батальон, 128 стрелковая дивизия. Погиб в бою 14.02.44.

Похоронен в Эстонии, западный берег оз. Чудского, д. Мирапалу.

ЯРУШИН Капитон Андреевич, род. 1907, с. Косулино. Призван в Сов. Армию 1941, Куртамыш. Рядовой. Был в последнем бою в 1941.

ЯРУШИН Михаил Васильевич, род. 1925, с. Озерное. Призван в Сов. Армию 1943. Куртамыш. Рядовой. Был в последнем бою в 1943.

ЯРУШИН Михаил Викторович, род. 1925, д. Кислое. Призван в Сов. Армию 1942, Куртамыш. Рядовой, воинская часть под номером полевой почты 54375. Был в последнем бою в июне 1943.

ЯРУШИН Николай Иванович, род. 1910, д. Кислое. Призван в Сов. Армию 1941, Куртамыш. Рядовой. Был в последнем бою в ноябре 1941.

ЯРУШИН Николай Степанович, род. 1911, с. Косулино. Призван в Сов. Армию 1941, Куртамыш. Мл. сержант. Был в последнем бою в декабре 1941.

ЯРУШИН Петр Иванович, род. 1922, г. Куртамыш. Призван в Сов. Армию 1942, Куртамыш. Мл. лейтенант Был в последнем бою в октябре 1943.

ЯРУШИН Петр Семенович, род. 1915, г. Куртамыш. Призван в Сов. Армию 1941, Куртамыш. Рядовой. Погиб в бою в январе 1943. Похоронен в Волгоградской области. Калачевский район, с. Алексеевка.

ЯРУШИН Федор Матвеевич, род. 1903, с. Косулино. Призван в Сов. Армию 1941, Куртамыш. Рядовой, 1247 стрелковый полк, 377 стрелковая дивизия. Погиб в бою 30.12.41. Похоронен в Новгородской области, Чудовский район, д. Мыслово.

ЯРУШИН Яков Осипович, род. 1907, с. Косулино. Призван в Сов. Армию 1941, Куртамыш. Ст. политрук, комиссар, 82 стрелковая дивизия. Умер в госпитале 5.09.42. Похоронен в Смоленской области, Кардымовский район, д. Опокино.

ЯРЫГИН Иван Прокопьевич, род. 1911, с. Песьяное. Призван в Сов. Армию 1941, Куртамыш. Рядовой, стрелок, 106 гв. стрелковый полк. 36 гв. стрелковая дивизия. Был в последнем бою 1.09.42. Похоронен в Волгоградской области, с. Варваровка.

ЯРЫШЕВ Василий Иванович, род. 1923, г. Куртамыш. Призван в Сов. Армию 1941, Звериноголовское. Рядовой, стрелок, 44 стрелковый полк, 42 стрелковая дивизия. Был в последнем бою 29.08.43.

ЯТУМКОВ Николай Иванович, род. 1908, г. Куртамыш. Призван в Сов. Армию 1941, Куртамыш. Рядовой. Был в последнем бою в октябре 1941.

ЯШИН Георгий Лаврентьевич, род. 1906, с. Каминка. Призван в Сов. Армию 1941, Куртамыш. Рядовой, 517 стрелковый полк. Погиб в бою 21.05.42. Похоронен в Новгородской области, Маревский район, с. Молвотицы.

КНИГА ПАМЯТИ

1941—1945

Курганская область

Т. 11. Куртамышский район

Составители: **Ф. В. Базунова, Г. Н. Коршунова, М. П. Дмитриева.**

Редактор **А. И. Букреев.**

Художник **Л. Г. Ковкова.**

Лицензия ЛР № 040295 от 17.02.1992 г.

Сдано в набор 14.IV.94. Подписано в печать 1.VII-94 г.

Формат 84×108 1/32. Бумага иллюстрационная.

Гарнитура журнально-рубленая. Печать высокая.

Усл. п. л. 20,16. Тираж 580 экз. Заказ 1505.

«Парус-М».

640022, г. Курган, ул. К. Маркса, 106.

Отпечатано в издательско-полиграфическом предприятии «Зауралье».

640627, г. Курган, ул. К. Маркса, 106.