63.2(2Рос-4Кур)
К53

КНИГА ПАМЯТИ

1.224.063

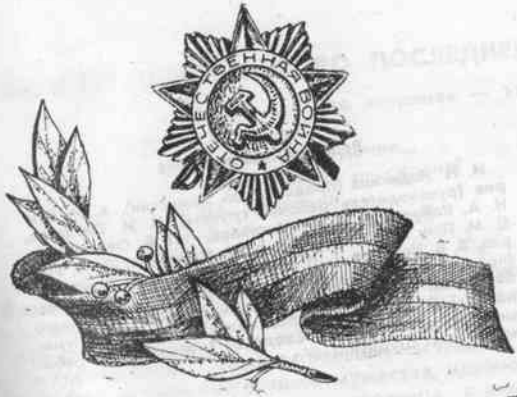

1941-1945

Курганская область

Курганская областная
библиотека
им. А. К. Югова
Книгохранилище

002к

По заказу Курганского областного отделения
Российского фонда мира и администрации
Целинного и Шумихинского районов

Т. 16. ЦЕЛИННЫЙ И ШУМИХИНСКИЙ РАЙОНЫ

Редакционная комиссия

Н. Н. Ладыгина (председатель комиссии), **А. И. Бухров** (руководитель рабочей группы), **Н. И. Варлаков, Н. А. Кобезюк, В. Ф. Михайлов, П. Б. Овсянников, С. М. Пан, В. В. Сбродова, А. М. Сметанин, Д. И. Уваров, В. В. Усманов, Г. П. Устюжанин, В. В. Андрейченко** (председатель комиссии Целинного района), **В. А. Чеботаренко** (руководитель рабочей группы Целинного района), **В. Ф. Мороз** (председатель комиссии Шумихинского района), **А. П. Свердлов** (руководитель рабочей группы Шумихинского района).

ISBN 5-86047-051-7 [т. 16]
ISBN 5-86047-009-6

«Парус-М», 1995.



Целинный район

ОТ ПЕРВОГО МГНОВЕНЬЯ ДО ПОСЛЕДНЕГО...

— Мама, а слово «сирена» — это от слова «сирень»?

— Нет, что ты, дочка...

— А она пахнет — сирена?

— Да, доченька...

— А чем же она пахнет?

— В о й н о й...

...Время идет. Ежегодно небо нашей Родины расцвечивается салютом Победы. А люди все не могут забыть войну. 1418 дней и ночей. И все это время — кровь и смерть, боль и горечь утрат, радость больших и малых побед. Каждый день чудеса бесстрашия, мужества, идейной стойкости, доблести. Каждый день — страница в книге бессмертного подвига народного. Подвига ратного. Подвига трудового.

...Год 1941-й, 22 июня. Как гром среди ясного неба — «Война-а-а!». На рассвете в Киеве, Одессе, Севастополе уже рвались бомбы, а мы, зауральцы, еще жили мирным трудом. Был разгар сенокоса.

Поскакали нарочные из районного центра, из сельских Советов со страшной вестью. После кратковременных митингов и собраний мужчины стали собираться в военкомат. И с этого самого дня стали провожать селяне на фронт своих земляков. Каждый день — проводы, проводы, проводы... С гармошками, со слезами и песнями, с надрывным криком женщин и плачем ребят. Далеко за околицу

провожали своих отцов, мужей, сыновей, братьев. Не все, кого проводили летом сорок первого, дожили до весны сорок пятого. Многих поглотила безвозвратно война. Ах, Россия, Россия, как ты вынесла такое?!

Более пяти тысяч наших земляков участвовали в боях за Родину. Их место на полях и фермах, в мастерских заняли матери, жены, сестры, дети. Об этом рассказ особый, а пока...

Празднуя День Победы, мы по праву чествуем мужество и отвагу, героизм и преданность сыновей и дочерей земли нашей; каждого, кто с оружием в руках до конца выполнил свой долг, сделал все, чтобы пришла весна Победы.

Надо сказать, что коммунисты на фронте цементировали дисциплину в воинских частях, были надежной опорой командирам в бою. В самые трудные, в самые критические моменты звучал призыв: «Коммунисты, вперед!» В грозном сорок первом вступил в члены партии Василий Николаевич Попов. Уже в следующем году был избран секретарем партийной организации. Это ему поэт посвятил стихи...

Однополчанину

К тебе, мой друг,
К тебе, однополчанин,
Любовь в душе я вечно сохраню.
Ты не забыл, как днями и ночами
Сражались мы за Родину свою!
Такое никогда никто не позабудет:
И смерть товарищей, и слезы матерей.
И наша Родина всегда гордиться будет
Солдатской доблестью отважных сыновей.

Н. Косарев.

Родина высоко оценила ратный подвиг своих защитников. Более полутора тысяч награжденных — наши земляки. Среди них Матвеев Михаил Александрович, Буйначев Александр Иванович, Балахнин Александр Васильевич, Медведев Алексей Никитич...

Три ордена Красной Звезды фронтовика Павла Григорьевича Куликова, который прошел дорогами войны от Орла до Берлина, говорили о многом. Орденами Красного Знамени и Отечественной войны разных степеней отмечен боевой путь Николая Ильича Небожина по дорогам За-

падного, Воронежского и Ленинградского фронтов. Ордена и медали говорят о мужестве Федора Ивановича Кириллова, Павла Алексеевича Черкасова, Ивана Ильича Седова, Михаила Петровича Жилкина, Федора Захаровича Черепанова, Василия Савватеевича Попова, Ивана Федоровича Спиридонова, Алексея Кирилловича Иценко, Ивана Григорьевича Церенка...

МНЕ КАК-ТО РОДИНА ПРИСНИЛАСЬ...

Нерадостными порой были вести, приходившие с войны, но люди верили, что враг будет разбит. Верили и солдаты, посылая порой короткие весточки в отчий дом. Нельзя без волнения читать эти пожелтевшие от времени листочки:

«Привет из Старого Оскола! Сообщаю, что едем на фронт. Ждите письма... И еще. Мне родина как-то приснилась. Интересно, какие нынче ягоды?.. Остаюсь любящий вас сын Вениамин». Чуяло ли родительское сердце, что пройдет, каких-то две недели, и старший сержант Баранов Вениамин Иванович будет убит под станицей Лозовая восемнадцати лет от роду...

«...Письмо пущено на родину 21.II.44 г. Здравствуйте, дорогие мои — мамаша, Леня, Нюся и Валя... Жив, здоров, того и вам желаю. Ваш сын и брат Баренцов Александр Иванович». И... все.

«Нюра, про ребятишек напиши, про маму. До свидания и прощай, дорогая моя семья... Пока жив и здоров. Гомзяков Михаил Павлович. Полевая почта 18939-П»...

Семья Ужановых в Рыбном была большой — шестеро детей. У войны нет жалости и сострадания. В первые же месяцы были призваны старшие сыновья — Дмитрий и Василий. Воевали братья с сорок первого до весны сорок пятого, дошли до Германии. Василий умер в госпитале от ран в марте сорок пятого. О смерти Дмитрия написал Анне Федоровне Ужановой зам. командира воинской части: «Ваш сын погиб смертью храбрых за дер. Райневальдс (Германия). Желаю тебе счастья и хорошей работы. Гв. капитан Бесенков». Жив ли сам добрый оптимист гвардии капитан Бесенков? Спасибо тебе на добром слове... Младшие братья Ужановы — Павел, Николай и Леонид не воевали, но их труд на совхозных полях был не менее трудным: Павел Петрович — кавалер ордена Ленина, а Леонид

Петрович и Николай Петрович — кавалеры ордена Трудового Красного Знамени.

Время идет неумолимо. Все меньше остается тех, кто воевал, и тех, кто ждал с войны дорогих сердцу людей — сына, мужа, отца...

ГОРЬКАЯ ПАМЯТЬ ЗЕМЛИ

Сотни жителей нашего района погибли в огне войны, десятки пропали без вести. Настало время наконец-то написать Книгу Памяти. Ведь когда-то они были живы. Они писали письма. Они думали о Родине. Они думали о будущем... Осталась горькая память. Горькая и в то же время светлая память. Память земли и сердца. Ознакомившись с письмами с войны, самое время поведать о них читателям Книги Памяти. Может быть, прочтут их друзья и знакомые тех, кто не вернулся.

Очередное извещение. Извещение о том, что погиб 19 апреля 1945 г. Имя его — Тюняткин Александр Николаевич, 1925 года рождения. Осиротев, с раннего возраста воспитывался в семье тети Екатерины Андреевны Батовой и звал ее нежно — мамой. В Советскую Армию призван в сорок третьем. Учился на десантника. В открытке от 1943 года пишет, что делал первые прыжки с парашютом. В следующей — сообщил адрес: п/п 93693 А-4. 14 марта сорок пятого пишет: «...Нахожусь я сейчас очень далеко, в Венгрии... Сроду не думал здесь побывать...» А потом пришло письмо от его товарищей: «...с большой скорбью сообщаем, что ваш сын Александр погиб смертью храбрых. Не дрогнул, не отошел ни на шаг, когда немцы были от него в двадцати шагах... Ваш сын награжден орденами Отечественной войны I степени и Красной Звезды». Шел тогда солдату Саше Тюняткину всего двадцатый год...

Отдали свои жизни во имя Родины три брата Кривоносовы: Александр Тимофеевич (сержант, был в последнем бою в мае 1942 г.), Михаил Тимофеевич (рядовой, умер в Тульском госпитале в сентябре 1943 г.), Павел Тимофеевич (прошел всю войну, погиб на Дальнем Востоке). В родное село Костыгин Лог вернулся только Владимир Тимофеевич, весь израненный. За всех четверых братьев работал в годы войны комбайнером Петр Тимофеевич, удостоенный затем за трудовой подвиг звания Героя Социалистического Труда.

Из писем лейтенанта Клеменкова Валентина Авениро-вича: «Привет из Москвы... Все в порядке... Немца отбили... Я жив и здоров». Из письма матери его Александре Андреевне: «Сын ваш Валентин — гордость нашей Красной Армии — погиб 2 октября 1941 года в Орловской области. Бойцы и командиры любили и уважали его — смелого, решительного...»

Отважными, храбрыми воинами были еще совсем молодые люди — Александр Тюняткин, Валентин Клеменков и братья Кривоносовы — одни из тысяч земляков-целинников — и, конечно, достойны того, чтобы их имена были увековечены в этой книге, чтобы знали земляки и помнили, а главное — хранили бы о них добрую и светлую память.

Из воспоминаний бывшего старшины Михаила Николаевича Выползова, участника Парада Победы на Красной площади в Москве в 1945 году, ныне пенсионера, жителя села Половинное: «Все послевоенные годы, пока мы живы, мы — участники этой жестокой войны — ни на миг не можем и не должны забывать, какою ценою добыта Победа. Не обошла стороной эта проклятая война и нашу семью. Нас было шестеро братьев и сестер, и все были на фронтах, дома оставалась одна мать. Два брата — Федор и Захар — погибли, Дмитрий и Андрей вернулись домой искалеченные и прожили-то всего несколько послевоенных лет...»

Мы склоняем головы у обелисков, отдаем дань памяти родным и близким. Мы отдаем дань памяти всем известным и неизвестным воинам, отдавшим жизни ради этой Великой Победы.

Полегли наши солдаты далеко от родного дома: кто в самые последние дни войны в Берлине, кто в боях под Смоленском, кто в катакомбах Одессы, а кто на украинском пшеничном поле. Но многие, к великой скорби народной, до сих пор не известно, где покоятся. Только помнят их имена родные, друзья, знакомые.... Для них они всегда молодые...

Была у нас в районе маленькая красивая деревенька Ново-Воскресеновка. Почти каждый дом проводил солдате, и каждый второй не дождался его обратно. В бедной, но дружной семье Ивана Замашного было пятеро детей. Старший сын Дмитрий был взят на финскую войну. Так и остался лежать в суровой Карелии навечно. Младший Иван только после школы начал работать, как грянула война.

Ушел Иван. Крепкий крестьянский парень. Но и его война не пощадила. К сороковой годовщине Победы три его сестры — Анастасия, Елена да Мария сели в поезд и поехали на «свидание» с братом. Горькая встреча получилась. Лежит он в братской могиле в селе Ручаевка на Гомельщине...

Добрая память живет долго. Так и бывший учитель школы села Косолапово Кирилл Иванович Зуев, просто добрый и сердечный человек, остался в памяти земляков надолго. Он как бы остался жить в чертах лица, в характере своей дочери Валентины...

Братьев Макаровых — Бориса и Николая Васильевичей — война, как злой рок, разделила на две половинки. Бравый Николай — смельчак и балагур, остался навечно в Польше. Борис Васильевич домой вернулся. Вырастил четырех сыновей, работал до самой пенсии в совхозе «Рассвет». Только каждую весну, когда буйно цветет сирень, сжимается болью сердце. И нет никаких сил забыть ее, проклятую:

Горше слова нет, чем «война».
Никому она не нужна.
Как молитву, твержу я вслух:
«Сбереги людей от разлук.
Сбереги, сохрани, дай им жить —
Нарожать детей, полюбить,
Чтоб сыночки да дочки росли.
Сбереги людей от войны,
с б е р е г и!»

Кислянская земля дала многих защитников Родины. Из семьи Клепиковых на фронтах воевали четыре брата. Лейтенант Яков Яковлевич, 1915 года рождения, был в последнем бою в феврале сорок четвертого. Гвардии ефрейтор Алексей Яковлевич, 1926 года рождения, умер от ран в госпитале в Эстонии 30 августа 1944 года. Петр Яковлевич, 1919 года рождения, сражался в партизанском отряде им. Шевченко, был в последнем бою в августе 1943 года на Украине. Живым вернулся один — Александр Яковлевич, 1923 года рождения. Служил в танковых войсках и в разведке. Первое тяжелое ранение получил 23 января 1945 года. Награжден медалями...

Погибли в горниле войны четыре брата из д. Кременевка — Павел, Петр, Семен и Илья Семено.

Ушли на фронт Каширины (д. Луговая). Четверо. Погибли все.

Пять братьев Толстых из Михалевского сельсовета воевали на фронте. Один погиб в декабре 1941-го, второй — в марте 1942-го, двое — в мае 1942-го, пятый умер в госпитале в Магнитогорске в январе 1942 года...

13 Пильниковых из д. Воздвиженка погибли на фронтах Великой Отечественной — в одной семье три брата, в другой — отец и сын, в двух — по два брата...

Больше других таких семей было из Усть-Уйского, Заманилок, Половинного, Кислянки, Станового, Воздвиженки, Косолапова, Дулино, Казак-Кочердыка, Речного...

Весна сорок пятого принесла долгожданную победу. Радовались ей матери, да какая уж тут радость — погибли сыновья. А радовались за других матерей, которым уже не придется отправлять своих кровинушек на войну.

ЕСТЬ ОСОБО ПАМЯТНЫЕ ДАТЫ

Победа завоевана всем народом — воинами на фронтах, партизанами и подпольщиками — в тылу врага, рабочим классом, крестьянством и интеллигенцией — в труде, каждодневном, праведном труде. Тем, кто не вернулся — вечная память, кто остался жив — низкий поклон и вечная народная благодарность.

Сегодня хочется вспомнить и тех, кто вернулся домой и, беззаветно отдавая силы, здоровье и опыт жизни, трудился и трудится на целинной благодатной земле. У них — свои памятные даты, свои жизненные отметины.

Вот герой войны и труда Григорий Семенович Дудин (пусть земля ему будет пухом). Перед отправкой на фронт на митинге, который прошел в селе, заверил земляков, что враг будет разбит. Так оно и вышло. За доблесть и отвагу, мужество и умелые действия минометной роты, за храбрость Григорий Дудин награжден орденом Красного Знамени, двумя орденами Отечественной войны, орденами Александра Невского, Красной Звезды, медалями.

После возвращения домой Дудин возглавлял колхозы «Большевик» и «Урал». Уже на этом, трудовом, фронте он всего себя отдавал укреплению хозяйств, развитию их экономики. Его трудовой подвиг также высоко оценен Родиной — ему присвоено звание Героя Социалистического Труда.



Памятник землякам, погибшим в Великой Отечественной войне, в селе Кислянка.

Ветераном войны и труда был Дмитрий Федорович Делягин. Солдат Делягин дрался с врагом под Москвой, Сталинградом, Варшавой, добивал его в Берлине. Как и другие воины славной армии, он оставил свой автограф победителя на рейхстаге — «Здесь был Делягин».

И ТЫЛ БЫЛ ФРОНТОМ

Линия фронта никогда не проходила близко от наших мест (и не дай этого Бог). Не было в годы войны в наших селах бомбежек. Но линия фронта проходила через сердце каждого. Эхо войны прокатилось по всем селам и деревням. Один за другим уходили на фронт мужчины. Но снова и снова слышался на полях рокот тракторов. Люди верили в победу: надо только работать, работать и работать — не покладая рук...

Место ушедших заняли те, кто остался, — женщины, старики, подростки, а то и просто дети. Каждый жил во имя Победы. Все, что можно было отдать, отдавали Родине — труд, хлеб, одежду, свои сбережения, любовь, жизнь. И не надо бояться громких слов, чтобы выразить им всенародную благодарность. Право же, они этого заслужили!

Нескончаемым потоком шли на фронт посылки. За годы войны в Фонд обороны трудящиеся Целинного (Усть-Уйского) района собрали 3 миллиона рублей и более 3 миллионов облигациями, отправили более 20 000 посылок. Самым же главным подарком фронту были тысячи пудов хлеба, молока, мяса, сданных государству за годы войны.

Архивные материалы хранят много интересных документов, имен славных тружеников тыла. Листая пожелтевшие страницы, невольно проникаешься великой любовью к землякам — трудолюбивым, добрым, отзывчивым сердцем и душой.

Нельзя о них забывать, нельзя допустить того, чтобы их трудовой подвиг, который воистину сродни героическому, канул в забвение. И поэтому, наверное, чувство огромной благодарности и уважения вызывает поисковая работа по выявлению имен тех, кто во время войны трудился на родной земле.

Заслуживает внимания в этом плане работа коллектива Сетовской школы (бывший директор заслуженный учитель школы России Г. И. Черепанова). Итогом этого кропотливого поиска стал огромный, красочно оформленный альбом «Они ковали победу в тылу». В нем собран богатый материал о 75 женщинах-труженицах, на юность, молодость которых выпала нелегкая доля солдатки, а то и вдовы. В нескольких строчках биографий умещается вся трудная, опаленная войной, их судьба. Читаешь и думаешь: а сколько же ей было в ту пору? А было ей зачастую не так уж и много: двадцать, двадцать пять, а то и семнадцать.

Вот Таисья Афанасьевна Черепанова. Всю войну работала на тракторе, а потом на разных работах. Александра Леонтьевна Рыжкова осталась с четырьмя детьми. Работала, не покладая рук. Анна Павловна Василькина осталась с тремя детьми. Евдокия Антоновна Пеньковских все военные годы трудилась на тракторе и комбайне. Да разве это женское дело?!

Когда пришла пора уходить на фронт трактористу Андрею Никитичу Савиных из деревни Писаревка, он сказал своей сестре Анне Никитичне: «Бери, сестра, этого железного коня, владей. Вернемся с победой — отдашь». Два сезона без ремонта проработала она на этом «колеснике», а вот брату Андрею не суждено было его передать, сгинул он на поле брани.

Фронт и тыл. Они не могли существовать раздельно. «Милые, родные! — писали на фронт. — Вы бейте их, супостатов, а мы здесь без вас как-нибудь управимся, выдюжим». И управлялись. На всю округу знамениты теперь трактористки из с. Замачилки Клавдия Петровна Пьянкова, Наталья Михайловна Коноплина. Ксения Яковлевна Ужанова заменила мужа в осиротевшей кузнице. Затем пошла в бригаду. Говорят, такие стога уметывала, что трактору не под силу!

Они все могли: косили, копали, пахали, за скотиной ухаживали, лес рубили, дрова кололи. Откуда только силы-то брались?! Кто знает. Но их хватало и на то, чтобы семью обиходить-накормить, песню спеть, да такую, что за душу брала.

...Что-то опять неспокойно на душе у ветеранов. Материнское сердце ведь особенное. Чует оно, знает, что неладно это, когда где-то разгораются междоусобицы, межнациональные конфликты, гибнут люди, среди них — дети...

ДЕТИ ВОЙНЫ

Нет ничего страшнее словосочетания: война и дети. Так уж случилось, что район наш стал второй родиной для многих детей-сирот. В основном это были воспитанники Ленинградского и Курского детских домов (впоследствии были привезены и другие детские дома, сформированные экстренно в тех областях, где шли бои).

Из Курска дети прибыли в село Становое. Местные жители встретили их радушно, по-сибирски хлебосольно (хотя в лихую годину кому жилось-то сытно?). Разместили их в пяти домах, потому как привезли более трехсот человек разного возраста.

С чего начинали? Трудно даже описать и страшно вспомнить. Вот что говорит ветеран педагогического труда О. Кущ: «Дети были сплошь истощенные, перепуганные, боялись каждого стука в доме, одеты — кто в чем попало. Много раненых. Без слез невозможно было смотреть. Они, как цыплята, сбивались в кучки, плакали, кричали, постоянно просили есть.

У Гали Орловой, помню, была прострелена рука, нагноилась рана... У Тамары Чуркиной — осколок у самого глаза, у Вали Мезенцевой — осколок в плече. У Коли Чурмина ноги не ходили, хотя в то время ему было три года. Изолятор переполнен. Приходилось и хоронить. От сердца отрывали каждую уходящую жизнь.

Ужасы стрельбы, расправа фашистов над жителями — все это было на глазах этих детей, находившихся восемнадцать месяцев между жизнью и смертью.

Порой плакали и мы вместе с ними. Пригревали, как могли, не уходили от них ни днем, ни ночью. Сколько сил нужно было, чтобы их уберечь, успокоить, спасти!

Добрые слова надо сказать бывшим тогда райкому партии, райисполкому, медицинским работникам, селянам за заботу и внимание. Помню, первый секретарь райкома И. В. Иванов почти ежедневно приезжал и оказывал посильную помощь. Особенно оперативно решались вопросы с питанием, одеждой. Уже через месяц (апрель 1943 г.) стали нормально питаться, получили одежду, обувь.

Медики тоже не знали свободной минуты. А. Ф. Кудрявцева (тогда еще совсем юная фельдшерица) буквально спасала ребятишек, а ведь это значило — спасти наше будущее.

Дети порой были из одной семьи. Семья Руденко — четверо, Пелих — пятеро (младшей Свете — год с небольшим), Мезенцевых — трое, Балховских — трое, Чуркиных — четверо, Варадюхиных — пятеро. Старшие подростки рассказывали нам всякие ужасы. Валя и Наташа Руденко (близняшки) вспоминали, как в обед прямо за столом при бомбежке убило мать, и что малыш Петя, ползая по полу, захлебывался кровью. Петя Варадюхин, Коля Сапрыкин и Коля Логинов воевать с немцами как-то собрались и пытались даже украсть у них оружие...

Так прожили полгода. Получили постельное белье, кровати, посуду, письменные принадлежности. Надо непременно сказать, что в то суровое время люди, отрывая от себя, от фронта, все, что могли, отдавали детям. Осенью ребята стали посещать школу. В глазах появилась жизнерадостность. Какие они были трудолюбивые, какие добрые!»

В 1946 году ребят и воспитателей переводят в Ново-Кочердыкский (ныне с. Целинное) детский дом, так как дети должны были посещать старшие классы — более 60 человек. Октябрина Сергеевна Кущ 18 человек из них увезла в Карасевский детский дом.

В нашем районе детские дома были не только в Становом, но и в Усть-Уйском, Кислянке, Ново-Кочердыке.

Время залечивает раны. Дети войны выросли. Николай Сапрыкин, Надежда Руденко, Петр Варадюхин, Валентина Руденко живут на своей родине — в Курской области. Пишут. Не теряют связь с теми, кто был рядом с ними в лихую годину. Федор Белевский живет в нашем районе, в селе Костыгин Лог, Николай Баженов — в Дудинке.

Мира вам и счастья, Коли, Нади, Валечки, Пети и Наташи — всем дорогим нашему сердцу детям. Детям войны...

СОЛДАТСКИЕ ВДОВЫ

Погибли мужчины. Остались их жены и дети. Сколько же на нашей земле женщин, кого судьба так жестоко покарала, назвала скорбными именами — солдатские вдовы! Тех, кто недолюбил, недомечтал. Которые день за днем, заглушая душевную боль непосильной работой, вопреки всему, ждали, ждали, ждали...

Пожалуй, нет дома в любом селе, откуда бы не ушли на фронт муж, брат, отец. Многие, очень многие имена их теперь высечены на обелисках. Скорбные и страшные

эти списки. И женщины-вдовы приходят к этим святыням, словно на встречу со своими мужьями, любимыми.

Вдовья судьба — нелегкая судьба. Мужчины не вернулись в родные края, а окрестные поля не уменьшились. На них трудились женщины. Живут такие солдатки и в Листвянке. Молодой вдовой осталась Анфиса Петровна Калганова. Всю войну работала в детском саду. Ночами веяла со всеми зерно, возила сено на быках. Дарья Васильевна Телегина все грозные четыре года — и в животноводстве, и в полеводстве. Приходилось ей с Валентиной Петровной Герасимовой осваивать плотницкое ремесло: строили базовки для скота, зернохранилища, да и собственные хаты как-никак подправить нужно было. Валентину Петровну долгое время так и звали прорабом, но это была, конечно же, горькая шутка, от которой холодило сердце.

У Марии Ефимовны Телегиной и Ксении Михайловны Разовой осталось по пять детей. Ксения в сорок пятом дождалась своего Прокопия. Казалось бы: жить да жить! Но истерзанный войной солдат умер через год. Ирина Петровна Соколова осталась с тремя детьми, да еще помогала, чем могла, четырем сиротам Ужановым. Как же могла она, мать, оставить детишек-сирот без пригляда да ласки! Нет — не чужие они ей. Свои!

Трудилась на ферме и Мария Семеновна Сочнева. У нее — четверо, а Степанида Васильевна Тимошенко осталась с тремя. Все время приглашали ее уметывать в стога сено. Какая же это тяжкая работа! Укладывали за день по 180—200 центнеров.

...Долгими зимними вечерами вдовы пряли, вязали: а придут в дом соседки, достанет солдатка из заветного сундука сверток, в котором бумажка: «...пал смертью храбрых», «...пропал без вести». И тут же рядом — фронтовые треугольнички — весточки с фронта. Теплится надежда: а может, живой где? Трудно-то как ему там! Вот вчера во сне с ним разговаривала...

«...Здравствуй, милая Стеша! Получил письмо... Здоровье хорошее. Врага гоним! Нахожусь в лесах, хотя проходили города и села. Враг разорил людей до основания... Стеша, я службу несу почетную, ты можешь мной гордиться. Привет деткам Мите, Пете и Любочке». Сестре Марии: «...Дорогая сестренка, обо мне не беспокойся. Скоро врага разгромим, хотя он и огрызается. До скорой встречи!» Тимошенко Александр Яковлевич пал смертью

храбрых в 1945-м, похоронен с солдатской почестью на берегу Одера, в лесочке у проселочной дороги в братской могиле.

...Мужья не вернулись. Детей надо было растить, чтобы перед совестью своей, перед памятью павших, перед людьми не краснеть. И правда, вырастили хороших людей: до работы жадных, до матерей добрых да ласковых...

А у матерей здоровье уже не то. Вроде бы не успели оглянуться, а жизнь-то, что реченька, течет. Милые наши женщины, мы в вечном неоплатном долгу перед вами...

НАШ СЕГОДНЯШНИЙ ДЕНЬ

Вглядываясь через призму лет в историю родного района, еще острее начинаешь воспринимать неразрывную связь прошлого и настоящего. Славилась, да и сейчас славится целинная земля хорошими людьми. Около 4 000 целинников награждены орденами и медалями (военными и мирными). Здесь, у нас стали Героями Социалистического Труда 5 человек. Многие удостоены почетных званий: «Заслуженный механизатор России» — Г. И. Якунин (с. Дулино) и Л. П. Ужанов (д. Рыбное), «Заслуженный агроном России» — Н. И. Заводиленко (с. Кислянка), «Заслуженный врач России» — И. Г. Полинченко (с. Целинное), «Заслуженный учитель школы России» — Л. А. Белоглазова (с. Целинное) и многие, многие другие уважаемые наши земляки.

Над новыми проблемами трудится новое поколение целинников — дети и внуки тех, кто не вернулся с войны. Пожелаем им удачи, а пока...

«ЕСЛИ МЫ ВОЙНУ ЗАБУДЕМ,

...то вновь придет война». Песня, в которой есть такие строки, глубоко ранит сердце, потому что и на нас лежит отпечаток прошлой войны,— говорит ветеран войны и труда Павел Фатеевич Смоленцев.— Наше поколение вобрало в себя все горести и трудности военного времени, и мы глубоко скорбим вместе с теми, кто до сих пор ждет своих сыновей, мужей и братьев... Вот поэтому мы ведем активную работу в совете ветеранов, направленную на сохранение дела мира».

Рабочие, служащие, крестьяне, пенсионеры, школьники вносят свой посильный вклад в Фонд мира. Так, пенсионерка из Кислянки А. Кожевникова, ветераны А. Алексее-

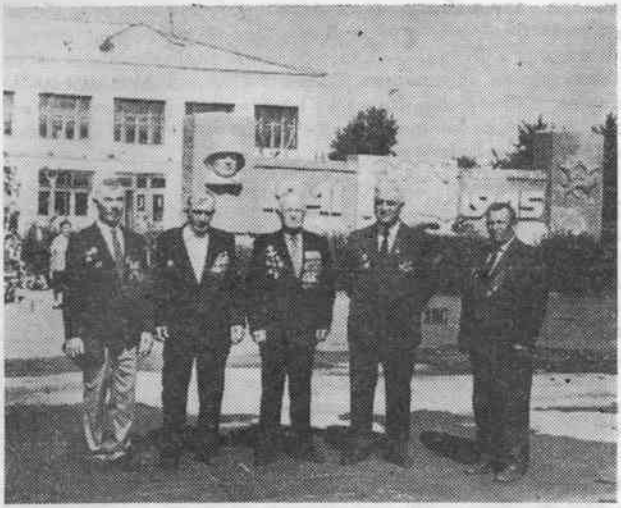

Участники Великой Отечественной войны Павел Фатеевич Смоленцев, Павел Алексеевич Черкасов, Василий Егорович Резепин, Николай Захарович Кудрявцев и Михаил Дмитриевич Банщиков у мемориала в селе Целинном.

ва и П. Ф. Смоленцев на протяжении многих лет вносят в этот Фонд часть своих средств.

50 лет назад окончилась эта война, но и по сей день болят нанесенные ею раны. Извлекли ли люди уроки из страшной той трагедии? Нам все еще трудно однозначно ответить на этот вопрос. Быть может, наконец-то в нынешний ядерный век мы стоим на пороге прозрения, что Человечество, населяющее крохотную по космическим меркам Землю, едино в своей судьбе.

Ради постижения этой истины мы вновь и вновь перелистываем страницы прошлого. Ведь в истории, сколь бы горька она ни была, ничто не должно быть забыто. А их еще очень много, документов второй мировой, которые никогда не публиковались.

Мы стремились как можно полнее осветить те скорбные списки, которые вошли в эту книгу. Возможно, что они не полны, но работа проделана большая. Сегодня надо отдать должное тем, кто трудился над этой книгой.

1.224.063

Курганская областная библиотека им. К. Огорова

Начинала эту работу в качестве руководителя рабочей группы **Мария Михайловна Дружкова** — заслуженный учитель школы РФ, затем она все материалы передала работнику Дома творчества **Ольге Ивановне Михайлец.** Завершила работу над Книгой Памяти ветеран педагогического труда, отличник народного образования **Валентина Алексеевна Чеботаренко.**

Большой вклад на разных этапах подготовки внесли: работник райвоенкомата **Анатолий Александрович Большаков,** библиотекарь Листвянской сельской библиотеки **Татьяна Екимовна Мармалева,** ветеран педагогического труда из с. Косолапова **Октябрина Сергеевна Кущ,** ветеран войны и труда из с. Дулина **Анатолий Амосович Наумов,** председатель районного совета ветеранов **Михаил Дмитриевич Банщиков,** председатель совета ветеранов с. Заманилки **Александр Семенович Воскобойников;** специалисты местных администраций — **Елена Андреевна Зайцева** (Половинное), **Зинаида Николаевна Еременко** (Кислянка), **Галина Павловна Бикташева** (Михалево), **Надежда Васильевна Куклинская** (Рачеево), **Зоя Васильевна Низавитина** (Сетово), **Галина Григорьевна Овчинникова** (Казак-Кочердык); руководители музеев — **Валентина Федоровна Роженкова** (Матвеевка), **Василий Михайлович Горобец** (Михалево), **Валентина Матвеевна Токарь** (Косолапово), **Нина Дмитриевна Бессонова** (Сетово) и многие, многие другие работники сельсоветов, местных администраций, учителя, ветераны войны и труда, учащиеся школ, жители района.

Очерк о Целинном районе подготовил член Союза журналистов России, заслуженный работник культуры Российской Федерации, редактор районной газеты «Голос целинника» **Владимир Андриянович Колесников.**

Всей этой огромной и кропотливой работой руководила редакционная комиссия, председатель — заместитель главы администрации района **Владимир Васильевич Андрейченко.**

Главная цель, которую преследовали создатели Книги Памяти,— внести свой посильный вклад в увековечение памяти наших славных земляков, отдавших жизни во имя грядущих поколений.

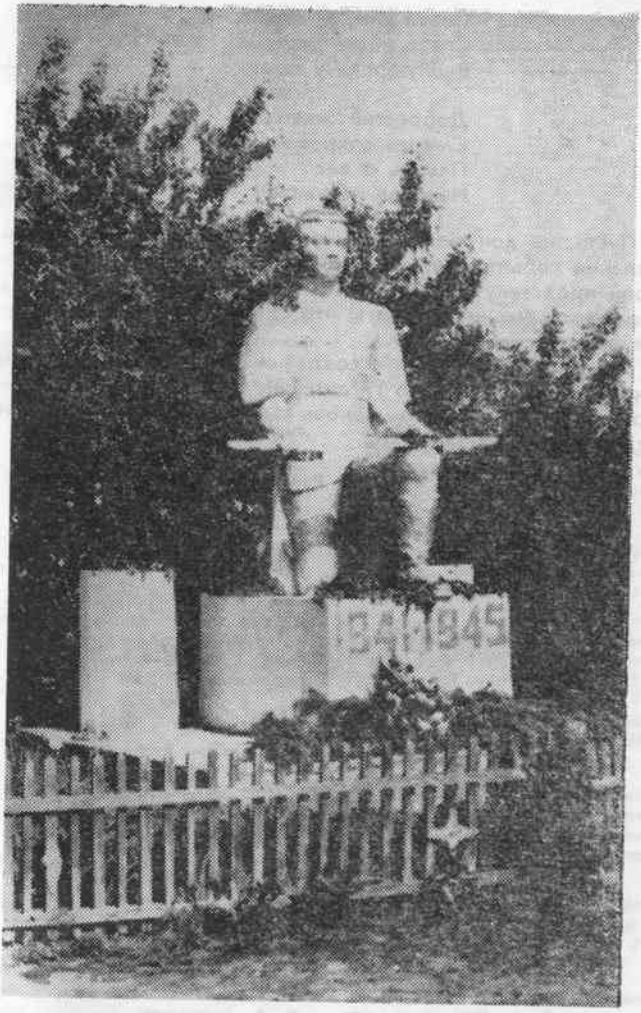

Памятник землякам, погибшим в Великой Отечественной войне, в селе Трехозерки.

Слава вам, храбрые,
Слава, бесстрашные!
Вечную славу поет
вам народ.
Доблестно жившие,
Смерть сокрушившие,
Память о вас
Никогда не умрет!

Пусть же документы прошлых лет воскресят в нашем сознании события полувековой давности, пусть факты истории предстанут во всей своей праведности. Только так и тогда мы сможем сказать, что сделали самое благородное дело в своей жизни.

Всем, кто участвовал в создании Книги Памяти, низкий поклон за проведенную гигантскую работу, за поиск, который увенчался успехом: вновь выявлено более 500 имен погибших воинов-земляков.

Районная редакционная комиссия.



— А —

АБАНИН Андрей Ефимович, род. 1910, г. Пенза. Призван в Сов. Армию 1941, Целинное. Рядовой, пулеметчик. Был в последнем бою в февр. 1942.

АБАНИН Николай Ефимович, род. 1912, Пензенская область. Призван в Сов. Армию 1941, Новочеркасск Ростовской области. Капитан, авиаполк, Погиб в бою 9.11.1942. Похоронен в с. Красноармейское Волгоградской области

АБДРАХМАНОВ Абдрауф Абрахманович, род. 1901, г. Казань. Призван в Сов. Армию 1941, Целинное. Рядовой, стрелок. Погиб в бою в авг. 1942. Похоронен под г. Волгоградом.

АБДРАХМАНОВ Галим, род. 1907, Альменевский район. Призван в Сов. Армию 1941, Целинное. Рядовой, стрелок. Был в последнем бою в марте 1944.

АБДРАХМАНОВ Занахтын, род. 1902, Целинный район. Призван в Сов. Армию 1941, Челябинск. Рядовой, стрелок. Был в последнем бою в сент. 1941.

АБОЙМОВ Степан Григорьевич, род. 1916, с. Целинное. Призван в Сов. Армию 1942, Целинное. Рядовой, разведчик, 4 гв. механизированный корпус. Умер 27.07.1943 в госпитале № 555. Похоронен на Украине, Донецкая область, с. Дубовка, школьный двор.

АБРАМОВ Андрей Иванович, род. 1901, Карсунский район Ульяновской области. Призван в Сов. Армию 1941, Целинное. Рядовой, стрелок. Был в последнем бою в янв. 1942.

АБРАМОВ Кирилл Иванович, род. 1907, с. Мишутинское Новосибирской области. Призван в Сов. Армию 1942, Целинное. Рядовой, 993 стрелковый полк, 263 стрелковая дивизия. Погиб в бою 6.08.1943. Похоронен на ст. Змиев Харьковской области, Украина.

АБРАМОВ Николай Александрович, род. 1925, с. Усть-Уйское. Призван в Сов. Армию 1943, Целинное. Рядовой. Умер 27.05.1944, в медико-санитарном батальоне № 21. Похоронен в д. Дедна Могилевской области, Беларусь.

АБРАМОВСКИЙ Петр Архипович, род. 1904, д. Шарово. Призван в Сов. Армию 1941, Целинное. Рядовой, стрелок. Был в последнем бою в янв. 1942.

АВДЕЕВ Иван Григорьевич, род. 1923, с. Усть-Уйское. Призван в Сов. Армию 1941, Целинное. Рядовой. Судьба неизвестна.

АВРАМЧУК Хирсантий Иванович, род. 1908, с. Ворушковцы Новгород-Волынского района Волынской области. Призван в Сов. Армию 1941, Целинное. Гв. рядовой, стрелок, 131 гв. стрелковый полк, 45 гв. стрелковая дивизия.

Погиб в бою 14.01.1943. Похоронен в д.Невские Дубравки Всеволожского района Ленинградской области.

АГАРКОВА Любовь Ивановна, род. 1920, г. Мариуполь. Призвана в Сов. Армию 1942, Целинное. Рядовая, медсестра хирургического полевого передвижного госпиталя № 2515З. Погибла в бою 10.10.1943. Похоронена на ст. Кочубеевка Чутовского района Полтавской области, Украина.

АГАФОНОВ Денис Павлович, род. 1924, д. Речное. Призван в Сов. Армию 1942, Целинное. Рядовой. Был в последнем бою в мае 1944.

АГАФОНОВ Иван Васильевич, род. 1913, д. Чалкино. Призван в Сов. Армию 1941, с. Целинное. Сержант. Был в последнем бою в июне 1944.

АГЕЕВ Антон Никитич, род. 1908, д. Кокшаровка. Призван в Сов. Армию 1941, Целинное. Рядовой, 40 стрелковый полк. Погиб в бою 9.02.1942. Похоронен в д. Захаровка Сычевского района Смоленской области.

АГЕЕВ Давыд Степанович, род. 1900, д. Чалкино. Призван в Сов. Армию 1942, Целинное. Сержант, командир 7 стрелковой роты, 558 стрелковый полк. Погиб в бою 27.07.1942. Похоронен в Воронежской области, 1,5 км восточнее д. Вериловки.

АЗАНОВ Николай Кузьмич, род. 1898, д. Азанка Тавдинского района Свердловской области. Призван в Сов. Армию 1941, Целинное. Рядовой, стрелок. Погиб в бою в февр. 1943.

АЙТКУЛОВ Аскар, род. 1924, с. Федоровка Кустанайской области. Призван в Сов. Армию 1943, Целинное. Рядовой, стрелок. Был в последнем бою в февр. 1944.

АЙТКУЛОВ Хаким Файзович, род. 1911, с. Трехозерки. Призван в Сов. Армию 1943, Целинное. Рядовой, 947 стрелковый полк, 268 стрелковая дивизия. Погиб в бою 15.02.1944. Похоронен в с. Плюссы Плюсского района Псковской области.

АКИНШИН Андрей Александрович, род. 1906, с. Усть-Уйское. Призван в Сов. Армию 1941, Целинное. Сержант, командир отделения, 144 курсантская стрелковая бригада. Погиб в бою 11.08.1942. Похоронен в д. Налючи Парфинского района Новгородской области.

АКСЕНОВ Алексей Павлович, род. 1908, с. Усть-Уйское. Призван в Сов. Армию 1941, Целинное. Рядовой. Был в последнем бою в 1943.

АКСЕНОВ Василий Трофимович, род. 1925, с. Усть-Уйское. Призван в Сов. Армию 1943, Целинное. Рядовой, стрелок, 598 стрелковый полк, 207 стрелковая дивизия. Погиб в бою 31.01.1944. Похоронен в д. Старицы Себежского района Псковской области.

АКСЕНОВ Николай Павлович, род. 1898, с. Усть-Уйское. Призван в Сов. Армию 1941, Целинное. Рядовой, стрелок, 409 стрелковый полк, 137 стрелковая дивизия. Погиб в бою 29.04.1942. Похоронен в д. Ползиково Чернского района Тульской области.

АЛЕКСАНДРОВ Дмитрий Иванович, род. 1905, с. Усть-Уйское. Призван в Сов. Армию 1941, Целинное. Рядовой. Был в последнем бою в дек. 1942 в Сталинградской области.

АЛЕКСАНДРОВ Николай Дмитриевич, род. 1917, д. Подуровка. Призван в Сов. Армию 1941, Целинное. Сержант, командир отделения. Был в последнем бою в окт. 1942.

АЛЕКСАНДРОВ Николай Филиппович, род. 1917, с. Усть-Уйское. Призван в Сов. Армию 1941, Целинное. Сержант. Погиб в бою в янв. 1942.

АЛЕКСЕЕВ Александр Александрович, род. 1916, с. Целинное. Призван в Сов. Армию 1941, Целинное. Рядовой. Был в последнем бою в февр. 1942.

АЛЕКСЕЕВ Александр Дмитриевич, род. 1921, с. Усть-Уйское. Призван в Сов. Армию 1941, Целинное. Рядовой. Был в последнем бою в февр. 1942.

АЛЕКСЕЕВ Григорий Илларионович, род. 1912, с. Сетово. Призван в Сов. Армию 1943, Целинное. Рядовой, 142 стрелковый полк, 147 стрелковая дивизия. Погиб в бою 5.04.1944. Похоронен на хут. Франко Березовского района Одесской области, Украина.

АЛЕКСЕЕВ Михаил Ефимович, род. 1920, д. Дзюговка Ямпольского района Винницкой области. Призван в Сов. Армию 1941. Целинное. Сержант, 266 стрелковый полк. Погиб в бою 14.04.1945. Похоронен в с. Стогорбах, уезд Гюсенг, Австрия.

АЛЕКСЕЕВ Михаил Иванович, род. 1920, д. Ильинка. Призван в Сов. Армию 1940, Целинное. Ст. сержант, разведчик, командир отделения, 48 гв. артиллерийский полк, 22 гв. стрелковая дивизия. Погиб в бою 18.02.1945. Похоронен в Латвии, Кулдигский район, Никрацкое воинское кладбище.

АЛЕКСЕЕВ Михаил Кузьмич, род. 1925, д. Кораблевка. Призван в Сов. Армию 1943, Целинное. Мл. сержант, командир отделения, 350 стрелковый полк, 96 дивизия. Погиб в бою 2.02. 1944. Похоронен в д. Дуброва Светлогорского района Гомельской области, Беларусь.

АЛЕКСЕЕВ Николай Иванович, род. 1921, д. Корш Порховского района Псковской области. Призван в Сов. Армию 1941, Целинное. Рядовой, воинская часть под номером полевой почты 11612. Погиб в бою 19.03.1942. Похоронен в г. Кириши Ленинградской области.

АЛЕКСЕЕВ Семен Федорович, род. 1923, д. Ивановка. Призван в Сов. Армию 1942, Целинное. Сержант, шофер. Был в последнем бою в марте 1945.

АЛЕКСЕЕНКО Савелий Виссарионович, род. 1915, г. Киев. Призван в Сов. Армию 1941, Целинное. Ст. сержант, химик. Погиб в бою 19.04.1942. Похоронен в д. Стариково Старорусского района Новгородской области.

АЛЕХИН Петр Степанович, род. 1908, Рязанская область. Призван в Сов. Армию 1941, Целинное. Рядовой. Был в последнем бою в марте 1943.

АЛЬМАГАМБЕТОВ Мукаш, род. 1925, д. Стадушино. Призван в Сов. Армию 1943, Целинное. Рядовой, 1013 стрелковый полк, 285 стрелковая дивизия. Умер от ран в нояб. 1944. Похоронен в с. Боровское Кустанайской области, Казахстан.

АЛЬПАЕВ Бальгаза Альпаевич, род. 1907, Урицкий район Кустанайской области. Призван в Сов. Армию 1941, Целинное. Рядовой, сапер. Был в последнем бою в февр. 1942.

АЛЮТИН Александр Никонорович, род. 1921, с. Усть-Уйское. Призван в Сов. Армию 1941, Целинное. Сержант, командир орудия. Был в последнем бою в окт. 1942.

АЛЮТИН Василий Васильевич, род. 1925, с. Усть-Уйское. Призван в Сов. Армию 1943, с. Целинное. Сержант, командир отделения, 268 гв. стрелковый полк, 90 гв. стрелковая дивизия. Был в последнем бою 14.08.1943. Похоронен в д. Кустаревка Краснокутского района Харьковской области, Украина.

АЛЮТИН Василий Иванович, род. 1903, с. Усть-Уйское. Призван в Сов. Армию 1942, Целин-

ное. Рядовой. Умер в эвакогоспитале 24.10.1942. Похоронен в г. Златоусте Челябинской области.

АЛЮТИН Виталий Александрович, род. 1926, с. Усть-Уйское. Призван в Сов. Армию 1944, Целинное. Рядовой, 93 гв. стрелковый полк, 29 гв. стрелковая дивизия, 10 гв. армия. Погиб в бою 24.01.1945. Похоронен в д. Карклыни Добельского района, Латвия.

АЛЮТИН Геннадий Александрович, род. 1922, с. Усть-Уйское. Призван в Сов. Армию 1941, Целинное. Лейтенант, командир роты. Был в последнем бою в 1942.

АЛЮТИН Григорий Александрович, род. 1907, с. Усть-Уйское. Призван в Сов. Армию 1941, Целинное. Рядовой, автоматчик. Был в последнем бою 26.08.1942.

АЛЮТИН Иван Михайлович, род. 1926, д. Воздвиженка. Призван в Сов. Армию 1944, Целинное. Рядовой, стрелок, 4 гв. механизированная бригада, 2 гв. механизированный корпус. Погиб в бою 26.02.1944. Похоронен в Венгрии, ст. Тура.

АЛЮТИН Сергей Сергеевич, род. 1905, с. Усть-Уйское. Призван в Сов. Армию 1941, Целинное. Рядовой, связной, 494 стрелковый полк. Был в последнем бою в дек. 1941 в районе ст. Высоковская Московской области.

АМЕЛЬЧЕНКО Андрей Викторович, род. 1905, д. Воздвиженка. Призван в Сов. Армию 1942, Целинное. Рядовой, минометчик. Погиб в бою в дек. 1942.

АМЕЛЬЧЕНКО Иван Викторович, род. 1902, д. Воздвиженка. Призван в Сов. Армию 1942, Целинное. Рядовой. Умер 20.09.1942 в эвакогоспитале № 4407. Похоронен в г. Чианове, на русском кладбище.

АМЕЛЬЧЕНКО Кузьма Александрович, род. 1922, д. Воздвиженка. Призван в Сов. Армию 1941, Целинное. Рядовой, стрелок. Был в последнем бою в марте 1942.

АМИНЕВ Аминь Бакеевич, род. 1900, г. Кустанай, Казахстан. Призван в Сов. Армию 1941, Целинное. Рядовой, 68 стрелковый полк. Был в последнем бою в окт. 1942.

АНДРЕЕВ Алексей Иванович, род. 1910, Целинный район. Призван в Сов. Армию 1941, Целинное. Ст. лейтенант, 1214 стрелковый полк. Погиб в бою в авг. 1942. Похоронен в д. Коровитчино Старорусского района Новгородской области.

АНДРЕЕВ Виктор Владимирович, род. 1922, д. Луговая. Призван в Сов. Армию 1941, Целинное. Рядовой, 153 танковая бригада. Погиб в бою 24.08.1942. Похоронен в д. Федосково Ржевского района Тверской области.

АНДРЕЕВ Георгий Степанович, род. 1904, с. Становое. Призван в Сов. Армию 1941, Целинное. Рядовой. Был в последнем бою в февр. 1942.

АНДРЕЕВ Егор Семенович, род. 1905, д. Луговая. Призван в Сов. Армию 1941, Целинное. Рядовой. Погиб в бою в февр. 1942. Похоронен в г. Великие Луки Псковской области.

АНДРЕЕВ Сергей Петрович, род. 1906, д. Краснопеево. Призван в Сов. Армию 1941, Целинное. Рядовой, стрелок, 1115 стрелковый полк. 332 стрелковая дивизия. Погиб в бою 18.03.1945. Похоронен в Латвии, Салдусский район, хут. Намити, братская могила.

АНДРЕЕВ Филипп Степанович, род. 1902, с. Становое. Призван в Сов. Армию 1941, Целинное. Рядовой, стрелок, 1185 стрелковый полк, 356 стрелковая дивизия, 61 армия. Погиб в бою 12.02.1943. Похоронен в с. Царево Белевского района Тульской области.

АНДРЕЕВСКИЙ Иван Петрович, род. 1924, с. Усть-Уйское. Призван в Сов. Армию 1942, Боровое Кустанайской области. Рядовой, минер, I отдельная гв. моторизованная инженерная бригада. Погиб в бою 26.10.1944. Похоронен в Польше, г. Серпц.

АНДРЕЕВСКИЙ Кирилл Яковлевич, род. 1904, с. Усть-Уйское. Призван в Сов. Армию 1941, Минусинск. Рядовой. Был в последнем бою в сент. 1941.

АНДРЕНКО Павел Иванович, род. 1926, с. Скопино Белозерского района. Призван в Сов. Армию 1944, Целинное. Рядовой. Был в последнем бою в мае 1945.

АНДРИЯНОВ Г. Г., род. 1913, Полтавская область, Украина. Призван в Сов. Армию 1941, Целинное. Рядовой. Судьба неизвестна.

АНДРЕЙКО Андрей Иванович, род. 1918, с. Лютинка Боровского района Кустанайской области. Призван в Сов. Армию 1938, Целинное. Старшина, командир роты. Был в последнем бою в дек. 1944.

АНДРОНОВ Алексей Ильич, род. 1920, Целинный район. Призван в Сов. Армию 1941, Целинное. Рядовой, танкист. Был в последнем бою в июле 1942.

АНДРОСЕНКО Афонасий Александрович, род. 1905, д. Бычье. Призван в Сов. Армию 1941, Целинное. Рядовой, воинская часть под номером полевой почты 18939. Погиб в бою 8.09.1943. Похоронен в д. Малая Камышево Изюмского района Харьковской области, Украина.

АНДРОСЕНКО Геннадий Степанович, род. 1910, д. Кулишовка. Призван в Сов. Армию 1941, Целинное. Рядовой, пулеметчик. Был в последнем бою в дек. 1944.

АНДРОСЕНКО Георгий Иванович, род. 1903, д. Дудино. Призван в Сов. Армию 1940, Целинное. Сержант, артиллерист. Был в последнем бою в авг. 1945.

АНДРОСЕНКО Илья Тимофеевич, род. 1912, с. Заманилки. Призван в Сов. Армию 1941, Целинное. Сержант, 215 стрелковый полк. Был в последнем бою 6.11. 1941 под г. Псковом.

АНДРОСЕНКО Михаил Егорович, род. 1924, д. Бычье. Призван в Сов. Армию 1941, Целинное. Рядовой, автоматчик, 487 стрелковый полк, 143 стрелковая дивизия. Погиб в бою 15.07.1943. Похоронен в д. Федоровка Курской области.

АНДРОСЕНКО Николай Павлович, род. с. Дубровное. Призван в Сов. Армию 1942, Целинное. Старшина. Умер 17.04.1945 в эвакогоспитале № 3422. Похоронен в г. Ельске Гомельской области, Беларусь.

АНДРОСЕНКО Павел Алексеевич, род. 1922, д. Бычье. Призван в Сов. Армию 1941, Целинное. Гв. рядовой, стрелок, 60 гв. стрелковый полк, 20 гв. стрелковая дивизия. Был в последнем бою 23.03.1943 на ст. Савинцы Харьковской области, Украина.

АНДРОСЕНКО Яков Александрович, род. 1918, д. Бычье. Призван в Сов. Армию 1941, Целинное. Рядовой, танкист. Был в последнем бою 16.04.1945, в районе г. Берлина, Германия.

АНИЩЕНКО Василий Федорович, род. 1912, с. Казак-Кочердык. Призван в Сов. Армию 1941, Целинное. Гв. рядовой, 12 гв. воздушно-десантный стрелковый полк. Погиб в бою в марте 1943. Похоронен в д. Кривовицы Ленинградской области.

АНОХИН Борис Дмитриевич, род. 1907, с. Становое. Призван в Сов. Армию 1941, Целинное. Рядовой, 479 стрелковый полк. Погиб в бою 15.08 1942. Похоро-

нен в д. Лукошкино Темкинского района Смоленской области.

АНТОНЕНКО Алексей Григорьевич, род. 1926, д. Патранино. Призван в Сов. Армию 1944, Целинное. Рядовой. Погиб в бою 18.09.1944. Похоронен в Эстонии, Выруский район, с. Хайц.

АНТОНЕНКО Иван Григорьевич, род. 1908, д. Патранино. Призван в Сов. Армию 1941, Целинное. Сержант. Был в последнем бою в окт. 1941.

АНТОНЕНКО Николай Григорьевич, род. 1904, Смоленская область. Призван в Сов. Армию 1941, Целинное. Сержант, 1251 стрелковый полк. Погиб в бою 30.01.1944. Похоронен в д. Ж. Горка Батецкого района Новгородской области.

АНТОНОВ Владимир Архипович, род. 1923, Латвия. Призван в Сов. Армию 1942, Целинное. Гв. лейтенант, командир взвода, 121 гв. стрелковый полк, 43 гв. стрелковая дивизия. Погиб в бою 10.08.1944. Похоронен в Латвии, д. Лациши.

АНТОНОВ Ефим Герасимович, род. 1905, д. Буденный Бижбулякского района, Башкирия. Призван в Сов. Армию 1941, Целинное. Рядовой. Погиб в плену в Германии в марте 1943.

АНТРОПОВ Михаил Григорьевич, род. 1900, д. Становое. Призван в Сов. Армию 1941, Целинное. Рядовой, воинская часть под номером полевой почты 980. Умер в госпитале 29.01.1943. Похоронен в г. Волгограде, завод «Красный Октябрь».

АНУФРИЕВ Геннадий Ильич, род. 1923, Целинный район. Призван в Сов. Армию 1942, Целинное. Рядовой. Погиб в бою в окт. 1943. Похоронен в пгт. Иванкове Киевской области, Украина.

АНЧУГОВ Иван Федорович, род. 1907, Куртамышский район. Призван в Сов. Армию 1941, Целинное. Рядовой, 286 стрелковый полк. Погиб в бою 19.03.1942. Похоронен в г. Санкт-Петербурге, Пискаревское кладбище.

АРАМОВ Николай Семенович, род. 1903, с. Усть-Уйское. Призван в Сов. Армию 1941, Целинное. Рядовой. Был в последнем бою в окт. 1941.

АРБУЗОВ Егор Иванович, род. 1914, д. Кокшаровка. Призван в Сов. Армию 1941. Рядовой, стрелок, 114 особый стрелковый батальон. Умер в госпитале 19.08. 1943. Похоронен в д. Грядозубово Гагаринского района Смоленской области.

АРГУНОВ Иван Матвеевич, род. 1921, с. Костыгин Лог. Призван в Сов. Армию 1941, Целинное. Рядовой, 248 отдельный стрелковый батальон, 4 армия. Был в последнем бою в окт. 1941 у д. Городище Киришского района Ленинградской области.

АРТЕМОВ Василий Никитович, род. 1912, Целинный район. Призван в Сов. Армию 1941, Целинное. Рядовой. Умер в апр. 1943 в полевом передвижном госпитале № 2206. Похоронен в д. Бор Старорусского района Новгородской области.

АРТЕМЬЕВ Николай Петрович, род. 1910, Шумихинский район. Призван в Сов. Армию 1941, Целинное. Рядовой, стрелок. Был в последнем бою в дек. 1941.

АРХИПЕНКО Данил Николаевич, род. 1916, с. Фроловка. Призван в Сов. Армию 1941, Целинное. Сержант, командир отделения, 464 саперный батальон. Погиб в бою 7.02.1942. Похоронен в д. Вишнее Мосальского района Калужской области.

АРХИПЕНКО Дмитрий Петрович, род. 1906, с. Фроловка. Призван в Сов. Армию 1939, Целинное. Рядовой. Был в последнем бою в авг. 1941.

АРХИПЕНКО Николай Афанасьевич, род. 1901, с. Фроловка. Призван в Сов. Армию 1942, Целинное. Рядовой. Был в последнем бою в мае 1942.

АРХИПЕНКО Степан Романович, род. 1918, с. Фроловка. Призван в Сов. Армию 1941, Целинное. Гв. мл. сержант, 71 гв. стрелковый полк, 24 гв. стрелковая дивизия. Был в последнем бою 10.06.1942 у д. Спасская Полость Чудовского района Новгородской области.

АРХИПЕНКО Федор Афанасьевич, род. 1911, с. Фроловка. Призван в Сов. Армию 1944, Целинное. Гв. рядовой, 930 стрелковый полк, 129 стрелковая дивизия. Погиб в бою в дек. 1944. Похоронен в Чехо-Словакии, с. Сачуров, возле церкви.

АРХИПОВ Александр Иванович, род. 1905, с. Половинное. Призван в Сов. Армию 1942, Целинное. Мл. сержант, воинская часть под номером полевой почты 1196. Погиб в бою 25.12.1942. Похоронен в д. Калинка Тверской области.

АРХИПОВ Владимир Дмитриевич, род. 1907, с. Половинное. Призван в Сов. Армию 1942, Целинное. Рядовой, воинская часть под номером полевой почты 24562. Погиб в бою 25.05.1943. Похоронен на хут. Крапивенские дворы Яковлевского района Белгородской области.

АСКАРОВ Каербек Аскарович, род. 1922, д. Николаевка. Призван в Сов. Армию 1942, Целинное. Погиб в бою 17.02.1944. Похоронен в д. Цывани Городокского района Витебской области, Беларусь.

АФАНАСЬЕВ Андрей Сафонович, род. 1898, с. Усть-Уйское. Призван в Сов. Армию 1941, Целинное. Рядовой. Был в последнем бою в дек. 1944.

АФАНАСЬЕВ Федор Иванович, род. 1910, с. Чамзинка Чамзинского района, Мордовия. Призван в Сов. Армию 1941, Целинное. Рядовой, стрелок. Погиб в бою 2.10.1942. Похоронен в Эстонии, в районе г. Нарвы.

АФАНАСЬЕВ Терентий Сафронович, род. 1914, с. Усть-Уйское. Призван в Сов. Армию 1941, Целинное. Лейтенант, командир взвода, 311 стрелковый полк. Погиб в бою 20.08.1943. Похоронен в д. Кипрово. Чудовского района. Новгородской области.

АФОНИН Кирилл Корнеевич, род. 1900, с. Дулино. Призван в Сов. Армию 1941, Целинное. Командир партизанского отряда. Был в последнем бою в апр. 1943.

АФОНИН Николай Александрович, род. 1906, с. Дулино. Призван в Сов. Армию 1941, Целинное. Рядовой, сапер, 367 саперный батальон. Был в последнем бою в нояб. 1941.

АФОНИН Павел Федорович, род. 1915, с. Матвеевка. Призван в Сов. Армию 1941, Целинное. Рядовой, стрелок. Был в последнем бою в окт. 1941.

АХМЕДЖАНОВ Гарифулла Насипович, род. 1925, д. Белозерки. Призван в Сов. Армию 1943, Целинное. Сержант, командир отделения, 703 стрелковый полк, 233 стрелковая дивизия. Погиб в бою 13.04.1945. Похоронен в Австрии, г. Обервард.

АХМЕДЖАНОВ Файтулла Хаметович, род. 1921, д. Белозерки. Призван в Сов. Армию 1940, Целинное. Сержант, командир башни танка, 211 танковый батальон, 93 отдельная танковая бригада. Погиб в бою 13.04.1944. Похоронен у д. Пилява Бучачского района Тернопольской области, Украина.

АХМЕТЧИН Ергалей, род. 1915, д. Убалина Альменевского района. Призван в Сов. Армию 1942, Целинное. Рядовой. Был в последнем бою в февр. 1943.

АХМЕТЧИН Мухаметгалей, род. 1917, с. Половинное. Призван в Сов. Армию 1942, Целинное. Рядовой, стрелок. Был в последнем бою в июле 1942.

АХМЕТШИН Хаким Ахметович, род. 1915, д. Белозерки. Призван в Сов. Армию 1941, Целинное. Рядовой. Был в последнем бою в окт. 1942.

АХМЕТШИН Хамжан, род. 1919, д. Белозерки. Призван в Сов. Армию 1941, Целинное. Рядовой. Был в последнем бою в сент. 1943.

— Б —

БАБАЕВ Александр Семенович, род. 1917, д. Танкаевка. Нижнеломовского района Пензенской области. Призван в Сов. Армию 1939, Целинное. Рядовой. Погиб в плену 25.05.1942, г. Львов, Украина.

БАБАЕВ Алексей Семенович, род. 1924, д. Танкаевка Нижнеломовского района Пензенской области. Призван в Сов. Армию 1942, Целинное. Мл. сержант, командир отделения. Был в последнем бою в сент. 1943.

БАБИН Сергей Наумович, род. 1925, с. Комарово Винницкого района Винницкой области, Украина. Призван в Сов. Армию 1944, Целинное. Ст. сержант, командир взвода, 27 танковая бригада, 7 гв. армия. Умер в янв. 1945 в госпитале № 2207. Похоронен в Венгрии, д. Ача Пеистлиде, церковная ограда.

БАБИКОВ Александр Иванович, род. 1925, г. Челябинск. Призван в Сов. Армию 1943, Целинное. Сержант, командир отделения, 268 гв. стрелковый полк, 90 гв. стрелковая дивизия. Был в последнем бою 14.08.1943 у д. Кустаревка Краснокутского района Харьковской области, Украина.

БАБИКОВ Алексей Константинович, род. 1909, д. Чертово. Призван в Сов. Армию 1942, Целинное. Рядовой, воинская часть под номером полевой почты 63552. Погиб в бою 3.08.1943. Похоронен в с. Рождественское Кромского района Орловской области.

БАБИКОВ Михаил Андреевич, род. 1926, д. Чертово. Призван в Сов. Армию 1944, Целинное. Мл. сержант, командир расчета, 1091 стрелковый полк. Погиб в бою 17.02.1945. Похоронен в Польше, г. Пененжно, п. Паулен.

БАБУШКИН Александр Дмитриевич, род. 1924, с. Косолапово. Призван в Сов. Армию 1942, Целинное. Ефрейтор, командир отделения, 447 стрелковый полк, 397 стрелковая дивизия. Погиб в бою 21.06.1943. Похоронен в Орловской области, Залегощенский район, д. Ржаное, 250 м западнее ст. Маховой, братская могила.

БАБУШКИН Александр Тимофеевич, род. 1923, Целинный район. Призван в Сов. Армию 1942, Алтайский край Гв. рядовой, стрелок. Был в последнем бою 6.07.1943.

БАБУШКИН Андрей Алексеевич, род. 1899, д. Кокшаровка. Призван в Сов. Армию 1942, Целинное. Рядовой, 426 стрелковый полк. Умер 7.09.1942 в госпитале № 5002. Кремирован в г. Москве.

БАБУШКИН Андрей Емельянович, род. 1904, с. Косолапово. Призван в Сов. Армию 1941, Целинное. Рядовой, стрелок, 1022 стрелковый полк, 269 стрелковая дивизия. Погиб в бою 17.07.1943. Похоронен в д. Высокое Мценского района Орловской области.

БАБУШКИН Афанасий Никитович, род. 1918, с. Косолапово.

Призван в Сов. Армию 1941, Целинное. Рядовой. Был в последнем бою в авг. 1941 в районе г. Винница, Украина.

БАБУШКИН Афонасий Степанович, род. 1909, с. Косолапово. Призван в Сов. Армию 1941, Целинное. Сержант. Был в последнем бою в сент. 1941.

БАБУШКИН Василий Афонасьевич, род. 1923, с. Косолапово. Призван в Сов. Армию 1941, Целинное. Рядовой, 871 стрелковый полк, 276 стрелковая дивизия. Погиб в бою 14.01.1945. Похоронен в п. Ватутино Нестеровского района Калининградской области.

БАБУШКИН Дмитрий Никифорович, род. 1909, с. Косолапово. Призван в Сов. Армию 1942, Целинное. Рядовой, 5 стрелковая рота, 1 мотострелковый полк. Был в последнем бою в сент. 1941, г. Западная Двина Тверской области.

БАБУШКИН Иван Амосович, род. 1926, с. Косолапово. Призван в Сов. Армию 1944, Целинное. Ст. сержант, радист, 2 танковый батальон, 26 гв. танковая бригада. Погиб в бою 20.10.1944. Похоронен в Литве, Вилкавишкский район, воинское кладбище.

БАБУШКИН Иван Маркович, род. 1901, с. Сетово. Призван в Сов. Армию 1941, Целинное. Рядовой, ездовой. Был в последнем бою в марте 1942.

БАБУШКИН Михаил Кондратьевич, род. 1922, д. Подуровка. Призван в Сов. Армию 1941, Целинное. Мл. лейтенант, командир взвода, 1217 стрелковый полк, 165 стрелковая дивизия, 52 армия. Погиб в бою 6.06.1942. Похоронен в д. Мясной Бор Новгородского района Новгородской области.

БАБУШКИН Петр Емельянович, род. 1914, с. Косолапово. Призван в Сов. Армию 1941, Целинное. Рядовой, пулеметчик, воинская часть под номером полевой почты 25692. Умер 5.01.1944 в хирургическом передвижном госпитале № 2325. Похоронен в д. Гусино Краснинского района Липецкой области.

БАБУШКИН Петр Михайлович, род. 1918, с. Косолапово. Призван в Сов. Армию 1941, Целинное. Мл. сержант, командир отделения. Погиб в плену в Германии 29.06.1943.

БАБУШКИН Петр Никитич, род. 1912, с. Косолапово. Призван в Сов. Армию 1941, Целинное. Рядовой, стрелок. Был в последнем бою в марте 1942 на Калининском фронте.

БАБУШКИН Семен Иванович, род. 1908, с. Косолапово. Призван в Сов. Армию 1941, Целинное. Рядовой. Был в последнем бою в окт. 1942.

БАБУШКИН Семен Яковлевич, род. 1902, д. Орлово Куртамышского района. Призван в Сов. Армию 1943, Целинное. Рядовой, воинская часть под номером полевой почты 30785. Погиб в бою в авг. 1943. Похоронен в д. Мертвое Карачевского района Брянской области.

БАБУШКИН Федор Семенович, род. 1903, д. Орлово Куртамышского района. Призван в Сов. Армию 1941, Целинное. Рядовой, 735 стрелковый полк. Погиб в бою 20.05.1942. Похоронен в г. Себеже Псковской области.

БАБУШКИН Федор Сергеевич, род. 1918, с. Косолапово. Призван в Сов. Армию 1941, Целинное. Рядовой, стрелок. Был в последнем бою в дек. 1941.

БАБУШКИН Яков Алексеевич, род. 1909, д. Аропаево Осинского района Пермской области. Призван в Сов. Армию 1941, Целинное. Рядовой. Был в последнем бою в марте 1942.

БАБЧЕНКОВ Михаил Антонович, род. 1915, д. Воздвиженка. Призван в Сов. Армию 1938, Целинное. Рядовой, стрелок. Был в последнем бою в дек. 1941.

БАГАЕВ Степан Михайлович, род. 1916, с. Вятка Кировской области. Призван в Сов. Армию 1941, Целинное. Мл. сержант. Был в последнем бою в мае 1942.

БАГАТОВ Сергей Киреевич, род. 1922, с. Косолапово. Призван в Сов. Армию 1941, Целинное. Рядовой, 395 тяжелый самоходный артиллерийский полк. Был в последнем бою в марте 1945.

БАГДАЖЕВСКИХ Иван Яковлевич, род. 1908, с. Луговое. Призван в Сов. Армию 1941, Целинное. Рядовой, автоматчик, 927 стрелковый полк, 251 стрелковая дивизия, 31 армия. Погиб в бою 8.08.1942. Похоронен в д. Горячево Зубцовского района Тверской области.

БАГДАШЕВ Иван Прокофьевич, род. 1899, д. Речное. Призван в Сов. Армию 1942, Целинное. Рядовой, стрелок. Был в последнем бою в июле 1942.

БАДЫГИН Хасайгота, род. 1916, с. Дубровное. Призван в Сов. Армию 1941, Целинное. Рядовой, стрелок. Был в последнем бою в сент. 1943.

БАЗАЛОВ Степан Матвеевич, род. 1909, Целинный район. Призван в Сов. Армию 1942, Целинное. Рядовой, стрелок. Был в последнем бою в февр. 1945.

БАЙКАЛОВ Николай Федорович, род. 1921, д. Чертово. Призван в Сов. Армию 1941, Целинное. Рядовой, стрелок. Был в последнем бою в нояб. 1941.

БАЙМУРАТОВ Галым, род. 1919, с. Усть-Уйское. Призван в Сов. Армию 1941, Целинное. Мл. сержант, командир отделения, 245 стрелковый полк, 123 стрелковая дивизия. Был в последнем бою 23.08.1941.

БАЙРАМОВ Кайгулла, род. 1901, д. Марс. Призван в Сов. Армию 1941, Целинное. Рядовой, стрелок. Был в последнем бою в апр. 1945.

БАЙРАМОВ Мургамет, род. 1926, д. Зиникай Альменевского района. Призван в Сов. Армию 1944, Целинное. Рядовой, стрелок. Был в последнем бою в мае 1945.

БАКИН Василий Степанович, род. 1908, с. Усть-Уйское. Призван в Сов. Армию 1941, Целинное. Рядовой, стрелок. Был в последнем бою в 1942.

БАКИРЕВ Рахмула Шайкомалович, род. 1918, с. Дубровное. Призван в Сов. Армию 1941, Целинное. Рядовой, 1101 стрелковый полк, 326 стрелковая дивизия. Погиб в бою 17.07.1944. Похоронен в Псковской области, Островский район, д. Зимарки.

БАКЛАНОВ Александр Иванович, род. 1925, с. Половинное. Призван в Сов. Армию 1943, Целинное. Рядовой, стрелок, 953 стрелковый полк. Погиб в бою 28.10.1943. Похоронен на Украине, Днепропетровская область, Верхнеднепровский район, с. Акимовка, могила № 27.

БАЛАБАНОВ Николай Трофимович, род. 1918, д. Ивановка. Призван в Сов. Армию 1941, Целинное. Рядовой, стрелок. Был в последнем бою в сент. 1941.

БАЛАШОВ Александр Николаевич, род. 1909, Целинный район. Призван в Сов. Армию 1941, Куртамыш. Рядовой, стрелок. Был в последнем бою в нояб. 1941.

БАЛАШОВ Григорий Александрович, род. 1910, с. Усть-Уйское. Призван в Сов. Армию 1943, Целинное. Рядовой, минометчик, 1020 стрелковый полк. Умер 7.08.1943 в хирургическом полевом передвижном госпитале

№ 5142. Похоронен в д. Зевоин Мценского района Орловской области.

БАЛАШОВ Иван Петрович, род. 1909, с. Усть-Уйское. Призван в Сов. Армию 1941, Целинное. Рядовой, танкист, 427 минометный полк, 31 артиллерийская дивизия. Погиб в бою 17.04.1945. Похоронен в Германии, п. Зиммерсдорф.

БАЛАШОВ Иван Прокопьевич, род. 1899, с. Усть-Уйское. Призван в Сов. Армию 1942, Целинное. Рядовой, стрелок, 376 стрелковый полк, 220 стрелковая дивизия. Был в последнем бою 3.08.1942 в д. Бельково Ржевского района Тверской области.

БАЛАШОВ Николай Николаевич, род. 1917, с. Усть-Уйское. Призван в Сов. Армию 1941, Целинное. Рядовой. Умер 5.04.1942 в санитарном батальоне № 455. Похоронен в д. Селищи Чудовского района Новгородской области.

БАЛАШОВ Парфирий Михайлович, род. 1900, с. Усть-Уйское. Призван в Сов. Армию 1941, Целинное. Рядовой, стрелок. Был в последнем бою в ноябре 1941.

БАЛАШОВ Яков Иванович, род. 1906, с. Усть-Уйское. Призван в Сов. Армию 1941, Целинное. Рядовой. Был в последнем бою в дек. 1943, под г. Смоленском.

БАННИКОВ Александр Григорьевич, род. 1925, с. Казак-Кочердык. Призван в Сов. Армию 1943, Целинное. Рядовой, стрелок. Был в последнем бою в марте 1943.

БАННИКОВ Андрей Николаевич, род. 1915, с. Матвеевка. Призван в Сов. Армию 1941, Целинное. Рядовой, разведчик. Был в последнем бою в июле 1942 в Тверской области.

БАННИКОВ Георгий Николаевич, род. 1924, с. Матвеевка. Призван в Сов. Армию 1941, Целинное. Рядовой, стрелок. Был в последнем бою в авг. 1943.

БАННИКОВ Егор Николаевич, род. 1924, с. Казак-Кочердык. Призван в Сов. Армию 1942, Целинное. Рядовой, стрелок. Был в последнем бою в ноябре 1942.

БАННИКОВ Егор Степанович, род. 1907, г. Шадринск. Призван в Сов. Армию 1941, Целинное. Рядовой, стрелок. Погиб в бою 15.12.1941 в Ленинградской области.

БАННИКОВ Михаил Петрович, род. 1921, с. Матвеевка. Призван в Сов. Армию 1942, Целинное. Рядовой, стрелок, 952 стрелковый полк. Погиб в бою 24.03.1943. Похоронен в Ленинградской области, д. Красный Бор, братская могила.

БАННИКОВ Николай Константинович, род. 1918, д. Васькино. Призван в Сов. Армию 1941, Целинное. Рядовой. Был в последнем бою в мае 1942.

БАННИКОВ Павел Егорович, род. 1925, д. Новозаводка. Призван в Сов. Армию 1943, Целинное. Рядовой, стрелок. Умер от ран 15.08.1944. Похоронен в с. Усть-Уйское Целинного района Курганской области.

БАННИКОВ Петр Федорович, род. 1925, с. Матвеевка. Призван в Сов. Армию 1942, Целинное. Рядовой, стрелок, 41 танковая бригада 6 танковый корпус. Погиб в бою 21.11.1943. Похоронен в д. Сыровня Городокского района Витебской области, Беларусь.

БАННИКОВ Федор Николаевич, род. 1920, с. Казак-Кочердык. Призван в Сов. Армию 1940, Целинное. Рядовой. Был в последнем бою в ноябре 1942.

БАНЦЫРЕВ Михаил Сергеевич, род. 1924, с. Усть-Уйское. Призван в Сов. Армию 1942, Целинное. Гв. мл. сержант, стрелок, 215 гв. стрелковый полк, 77 гв. стрелковая дивизия. Погиб в бою 29.09.1943. Похоронен на Украине, Черниговская область, Чер-

Нигбвский район, с. Клочково, правый берег р. Снов.

БАНЩИКОВ Василий Матвеевич, род. 1910, с. Усть-Уйское. Призван в Сов. Армию 1941, Целинное. Рядовой, стрелок, 919 стрелковый полк, 251 стрелковая дивизия. Погиб в бою 16.02.1944. Похоронен в Беларуси, Витебская область, Дубровенский район, 400 м восточнее д. Костино.

БАНЩИКОВ Дмитрий Матвеевич, род. 1904, с. Усть-Уйское. Призван в Сов. Армию 1941, Целинное. Рядовой, стрелок, 462 отдельный стрелковый батальон, 370 стрелковая дивизия. Погиб в бою 27.08.1944. Похоронен на Украине, Волынская область, Ковельский район, с. Облапы, братская могила.

БАНЩИКОВ Михаил Дмитриевич, род. 1924, с. Усть-Уйское. Призван в Сов. Армию 1944, Целинное. Сержант, командир, 330 гв. стрелковый полк, 129 гв. стрелковая дивизия. Погиб в бою 28.01.1945. Похоронен в Чехо-Словакии. Спишко-Старовое, с. Нижне Лапше, сельское кладбище.

БАРАБАНЩИКОВ Михаил Иванович, род. 1909, с. Усть-Уйское. Призван в Сов. Армию 1941, Целинное. Рядовой, стрелок. Был в последнем бою в авг. 1942.

БАРАНОВ Александр Васильевич, род. 1918, д. Мамонки. Призван в Сов. Армию 1941, Целинное. Сержант, зам. начальника склада, 702 батальон. Умер 30.11. 1943 в госпитале № 3262. Похоронен в г. Шахты Ростовской области.

БАРАНОВ Александр Николаевич, род. 1902, Целинный район. Призван в Сов. Армию 1944, Целинное. Рядовой, стрелок. Был в последнем бою в дек. 1944.

БАРАНОВ Вениамин Иванович, род. 1925, с. Куса Челябинской области. Призван в Сов. Армию 1943, Целинное. Мл. сержант, писарь, 64 механизированная бригада. Погиб в бою 28.10.1943. Похоронен в д. Кудашевка Криворожского района Днепропетровской области, Украина.

БАРАНОВ Дмитрий Васильевич, род. 1910, Псковская область. Призван в Сов. Армию 1941, Целинное. Сержант, командир отделения. Был в последнем бою в дек. 1941.

БАРАНОВ Константин Степанович, род. 1912, д. Луговая. Призван в Сов. Армию 1941, Целинное. Рядовой, стрелок, 252 стрелковая дивизия. Умер в апр. 1942 в медико-санитарном батальоне № 270. Похоронен в г. Красный Бор Холмского района Новгородской области.

БАРАЧУК Владимир Тимофеевич, род. 1922, с. Бухонники Винницкого района Винницкой области. Призван в Сов. Армию 1941, Целинное. Рядовой, минометчик. Был в последнем бою в авг. 1941

БАРАЧУК Константин Пантелеевич, род. 1926, с. Бухонники Винницкого района Винницкой области. Призван в Сов. Армию 1944, Целинное. Рядовой. Был в последнем бою в дек. 1944.

БАРАЧУК Петр Тимофеевич, род. 1924, с. Бухонники Винницкого района Винницкой области. Призван в Сов. Армию 1943, Целинное. Рядовой, 59 стрелковый полк. Погиб в бою в мае 1943. Похоронен в с. Привольное Луганской области, Украина.

БАРДАКОВ Илья Иванович, род. 1911, д. Воскресеновка. Призван в Сов. Армию 1941, Целинное. Рядовой, 1251 стрелковый полк, 377 стрелковая дивизия. Погиб в бою 27.12.1941. Похоронен в с. Мыслино Ленинградской области.

БАРДАКОВ Николай Михайлович, род. 1925, д. Воскресеновка. Призван в Сов. Армию 1943, Це-

линное. Сержант, командир отделения, 519 стрелковый полк, 81 стрелковая дивизия. Погиб в бою 12.04.1944. Похоронен в с. Глинная Свобода Калинковичского района Гомельской области, Беларусь.

БАРДАКОВ Петр Михайлович, род. 1923, д. Воскресеновка. Призван в Сов. Армию 1942, Целинное. Сержант, командир отделения, 1966 истребительно-противотанковый артиллерийский полк, 43 отдельная истребительно-противотанковая артиллерийская бригада. Погиб в бою 13.02.1945. Похоронен в Венгрии, Секешфехервар, д. Калоз.

БАРЕНЦОВ Александр Кириллович, род. 1924, д. Ивановка. Призван в Сов. Армию 1942, Целинное. Сержант. Умер 18.04.1944 в отдельном медико-санитарном батальоне № 398. Похоронен в с. Буданово Теребовлянского района Тернопольской области, Украина.

БАРИКЕЕВ Абдула Закирович, род. 1908, с. Кислянка. Призван в Сов. Армию 1941, Целинное. Мл. лейтенант, начальник химической службы, 85 стрелковая дивизия. Был в последнем бою в июле 1943.

БАРКОВ Павел Иванович, род. 1915, Рузаевский район Кокчетавской области, Казахстан. Призван в Сов. Армию 1941, Целинное. Рядовой, стрелок. Был в последнем бою в ноябре 1943.

БАРЫКИН Григорий Петрович, род. 1921, д. Малое Дюрягино Шумихинского района. Призван в Сов. Армию 1941, Целинное. Рядовой, стрелок. 68 гв. стрелковый полк, 23 гв. стрелковая дивизия. Был в последнем бою 20.04.1942.

БАРЫКИН Петр Иванович, род. 1908 д. Малое Дюрягино Шумихинского района. Призван в Сов. Армию 1941, Целинное. Ст. сержант, заместитель командира отделения, 577 стрелковый полк, 205 стрелковая дивизия. Умер в госпитале 25.02.1945. Похоронен в п. Гренау.

БАСОЛЫГИН Александр Григорьевич, род. 1921, с. Целинное. Призван в Сов. Армию 1941, Целинное. Рядовой. Погиб в бою 27.08.1943. Похоронен в пгт. Котельва Котелевского района Полтавской области, Украина.

БАТЕНКОВ Михаил Петрович, род. 1917, д. Покровка Ленинского района Кустанайской области. Призван в Сов. Армию 1942, Целинное. Рядовой. Был в последнем бою в янв. 1942.

БАТУЕВ Алексей Варфоломеевич, род. 1920, д. Луговая. Призван в Сов. Армию 1941, Целинное. Рядовой, санитар, 456 саперный батальон. Умер в госпитале в марте 1942. Похоронен в д. Хмелыки Московской области.

БАТУЕВ Иван Филиппович, род. 1925, д. Луговое. Призван в Сов. Армию 1943, Кустанай. Сержант, воинская часть под номером полевой почты 31748. Погиб в бою 27.07.1943. Похоронен в д. Лозинки Орловской области.

БАТУЕВ Николай Петрович, род. 1924, с. Целинное. Призван в Сов. Армию 1942, Копейск Челябинской области. Рядовой. Умер в 255 отдельном медико-санитарном батальоне 9.11.1944. Похоронен в Латвии, Добельский район, с. Аустули.

БАТУЕВ Михаил Иванович, род. 1910, д. Чалкино. Призван в Сов. Армию 1941, Целинное. Рядовой, стрелок. Судьба неизвестна.

БАТУЕВ Михаил Львович, род. 1908, Целинный район. Призван в Сов. Армию 1941, Целинное. Рядовой, стрелок. Был в последнем бою в февр. 1945.

БАТУЕВ Федор Леонтьевич, род. 1898, Целинный район. Призван в Сов. Армию 1941, Целин-

ное. Рядовой, стрелок, 1013 стрелковый полк, 285 стрелковая дивизия. Погиб в бою в апр. 1942. Похоронен в Ленинградской области, район д. Дубовик.

БАТЫРШИН Хусаин Сарвартдинович, род. 1920, с. Дубровное. Призван в Сов. Армию 1941, Федоровка Кустанайской области. Рядовой, стрелок. Был в последнем бою в мае 1943.

БАТЫРШИН Хуснутдин Сарвартдинович, род. 1918, с. Дубровное. Призван в Сов .Армию 1941, Челябинск. Рядовой, стрелок. Был в последнем бою в июле 1943.

БАУКИН Александр Нефедович, род. 1908, с. Целинное. Призван в Сов. Армию 1941, Шумиха. Рядовой, стрелок. Умер в 3291 медико-санитарном батальоне 5.10.1944. Похоронен в Польше, г. Радзынь-Подляски.

БАХМАТ Иосиф Федорович, род. 1910, д. Лебедевка. Призван в Сов. Армию 1942, Целинное. Рядовой, стрелок, 1293 стрелковый полк, 160 стрелковая дивизия, 10 армия. Погиб в бою 6.10. 1943. Похоронен в д. М. Морозово Горецкого района Могилевской области, Беларусь.

БЕГИШЕВ Федор Федорович, род. 1913, г. Пенза. Призван в Сов. Армию 1942, Целинное. Рядовой, стрелок. Был в последнем бою в сент. 1944.

БЕЗДЕНЕЖНЫЙ Иван Гаврилович, род. 1923, с. Целинное. Призван в Сов. Армию 1941, Целинное. Рядовой, стрелок. Был в последнем бою в ноябр. 1941.

БЕЗЛАДНЕВ Владимир Алексеевич, род. 1924. д. Козыревка. Призван в Сов. Армию 1942, Целинное. Рядовой, стрелок, 13 пограничный отряд войск НКВД. Был в последнем бою в февр. 1945.

БЕЗЛАДНЕВ Иван Алексеевич, род. 1917, д. Ильинка. Призван в Сов. Армию 1942, Целинное. Рядовой, шофер, 135 артиллерийский полк. Был в последнем бою 3.07.1942.

БЕЗНОСОВ Иван Спиридонович, род. 1917, с. Пески. Призван в Сов. Армию 1942, Целинное. Рядовой, стрелок, 1061 стрелковый полк, 272 стрелковая дивизия, 7 отдельная армия. Был в последнем бою в дек. 1942.

БЕЗУКЛАДНИКОВ Иван Кузьмич, род. 1895, д. Васькино. Призван в Сов. Армию 1942, Целинное. Рядовой, стрелок, 891 стрелковый полк, 189 стрелковая дивизия. Был в последнем бою 13. 12.1943.

БЕКЕША Петр Герасимович, род. 1909, д. Каменка Боровского района Кустанайской области. Призван в Сов. Армию 1941, Целинное. Ст. сержант, 126 стрелковый полк. Погиб в бою 26.03. 1943. Похоронен в Ленинградской области, д. Путилово, братская могила.

БЕКЖАНОВ Трофим, род. 1919, Боровской район Кустанайской области. Призван в Сов. Армию 1941, Целинное. Рядовой, стрелок. Был в последнем бою в авг. 1941.

БЕЛОВ Григорий Михайлович, род. 1916, д. Фроловка. Призван в Сов. Армию 1941, Целинное. Рядовой, 38 стрелковый полк, 65 стрелковая дивизия. Погиб в бою 30.05.1942. Похоронен в д. Мясной Бор Новгородского района, Новгородской области.

БЕЛОВ Дмитрий Яковлевич, род. 1906, с. Усть-Уйское. Призван в Сов. Армию 1941, Целинное. Рядовой, стрелок, 4 стрелковый полк, 98 стрелковая дивизия. Был в последнем бою в дек. 1943.

БЕЛОВ Иван Васильевич, род. 1921, с. Усть-Уйское. Призван в Сов. Армию 1941, Целинное. Ефрейтор, сапер. Умер в 282

медико-санитарном батальоне 12. 07.1943. Похоронен в Орловской области, Новосильский район, д. Спешнево, братская могила.

БЕЛОВ Михаил Григорьевич, род. 1910, с. Усть-Уйское. Призван в Сов. Армию 1941, Целинное. Рядовой, шофер, 622 зенитный артиллерийский полк. Умер в 298 медико-санитарном батальоне 25.03.1945. Похоронен в Чехо-Словакии, г. Зволен.

БЕЛОВ Михаил Михайлович, род. 1910, с. Усть-Уйское. Призван в Сов. Армию 1941, Целинное. Старшина. Был в последнем бою в нояб. 1942.

БЕЛОВ Павел Васильевич, род. 1924, с. Усть-Уйское. Призван в Сов. Армию 1941, Целинное. Мл. сержант, стрелок, 1231 стрелковый полк, 371 стрелковая дивизия. Погиб в бою 21.09.1943. Похоронен в д. Сергеево Ярцевского района Смоленской области.

БЕЛОВ Прохор Яковлевич, род. 1908, с. Усть-Уйское. Призван в Сов. Армию 1941, Целинное. Рядовой, шофер, 1 мотострелковый полк, 1 отдельная мотострелковая дивизия. Умер в госпитале 6.08.1942. Похоронен в г. Актюбинске, Казахстан.

БЕЛОГЛАЗОВ Павел Филиппович, род. 1923, д. Чертово. Призван в Сов. Армию 1941, Целинное. Мл. лейтенант, военврач. Был в последнем бою в мае 1942 у с. Мурашино Псковской области.

БЕЛОГЛАЗОВ Степан Николаевич, род. 1913, д. Чертово. Призван в Сов.Армию 1942, Целинное. Рядовой, воинская часть под номером полевой почты 35335. Погиб в бою 9.01.1944. Похоронен в д. Мясники Невельского района Псковской области.

БЕЛОГЛАЗОВ Филипп Николаевич, род. 1904, д. Чертово. Призван в Сов. Армию 1942, Целинное. Гв. рядовой, 14 гв. стрелковый полк, 7 гв. стрелковая дивизия. Погиб в бою 23.07.1943. Похоронен в д. Коровино Пестовского района Новгородской области.

БЕЛОСЛУДЦЕВ Василий Петрович, род. 1914, с. Луговое. Призван в Сов. Армию 1941, Целинное. Ст. сержант, стрелок, 1217 стрелковый полк, 367 дивизия, 32 армия. Погиб в бою 6.02.1942. Похоронен в Карелии, 14 разъезд Кировской железной дороги.

БЕЛОСЛУДЦЕВ Иван Ефимович, род. 1924, д. Кременевка. Призван в Сов. Армию 1942, Целинное. Сержант, командир отделения. Погиб в бою 25.09.1943. Похоронен в д. Семеновка Починковского района Смоленской области.

БЕЛОСЛУДЦЕВ Федор Николаевич, род. 1904, с. Целинное. Призван в Сов. Армию 1941, Целинное. Рядовой, 630 артиллерийский полк. Погиб в бою 10. 06.1942. Похоронен на Украине, Харьковская область, Волчанский район, с. Старица, братская могила.

БЕЛОСЛУДЦЕВ Феликс Николаевич, род. 1904, д. Чертово. Призван в Сов. Армию 1942, Целинное. Рядовой, стрелок. Погиб в бою 7.07.1942. Похоронен в д. Коровино Пестовского района Новгородской области.

БЕЛЯЕВ Иван Матвеевич, род. 1911, с. Луговое. Призван в Сов. Армию 1941, Целинное. Рядовой. Был в последнем бою в ноябре 1942.

БЕЛЯЕВ Николай Петрович, род. 1919, с. Луговое. Призван в Сов. Армию 1940, Целинное. Рядовой, стрелок. Был в последнем бою в марте 1944.

БЕЛЯЕВ Сергей Михайлович, род. 1911, с. Матвеевка Касторенского района Курской области. Призван в Сов. Армию 1941,

Целинное. Мл. лейтенант, стрелок. Был в последнем бою в мае 1942.

БЕНДЕЛЬНИКОВ Василий Фролович, род. 1904, с. Кислянка. Призван в Сов. Армию 1942, Целинное. Рядовой, стрелок, 1324 стрелковый полк, 413 стрелковая дивизия. Был в последнем бою в июне 1944.

БЕРДЮГИН Антон Андреевич, род. 1915, с. Рачеевка. Призван в Сов. Армию 1941, Целинное. Мл. сержант, пулеметчик, 152 танковый батальон, 69 танковая бригада. Был в последнем бою 6.09.1942 у балки Мачетка Дубовского района Сталинградской области.

БЕРДЮГИН Арсентий Александрович, род. 1915, д. Бердюгино. Призван в Сов. Армию 1942, Целинное. Рядовой, стрелок. Был в последнем бою в окт. 1942.

БЕРДЮГИН Михаил Алексеевич, род. 1922, с. Целинное. Призван в Сов. Армию 1942, Целинное. Сержант, 99 артиллерийский полк. Погиб в бою 25.09. 1943. Похоронен на Украине, Днепропетровская область, Васильковский район, с. Богданово, братская могила.

БЕРДЮГИН Павел Андреевич, род. 1912, д. Лебедевка. Призван в Сов. Армию 1942, Целинное. Рядовой, стрелок. Судьба неизвестна.

БЕРДЮГИН Петр Егорович, род. 1905, д. Бердюгино. Призван в Сов. Армию 1941, Целинное. Гв. рядовой, стрелок, 17 гв. стрелковый полк. Погиб в бою 1.12.1941. Похоронен в Московской области, Одинцовский район, д. Акулово, братская могила.

БЕРЕГОВСКИЙ Николай Иванович, род. 1906, д. Кораблевка. Призван в Сов. Армию 1941, Целинное. Гв. рядовой, 2 отдельный истребительный батальон, 203 гв. полк. Погиб в бою 23.01.1943. Похоронен в Волгоградской области, с. Бекетовка.

БЕРШАДСКИЙ Рафаил Исакович, род. 1907, Одесская область. Призван в Сов. Армию 1942, Целинное. Рядовой, стрелок. Был в последнем бою в янв. 1943, с. Грушевка, Северная Осетия.

БЕСПАЛОВ Василий Лукич, род. 1923, с. Усть-Уйское. Призван в Сов. Армию 1941, Целинное. Мл. сержант, стрелок. Был в последнем бою в июле 1942.

БЕСПАЛОВ Георгий Демьянович, род. 1902, д. Исаково. Призван в Сов. Армию 1941, Целинное. Рядовой, воинская часть под номером полевой почты 1410. Погиб в бою 10.10.1942. Похоронен в д. Тортолово Ленинградской области.

БЕСПАЛОВ Иван Павлович, род. 1903, с. Рачеевка. Призван в Сов. Армию 1941, Целинное. Рядовой, стрелок, 187 стрелковый полк. Погиб в бою 1.08.1944. Похоронен в Эстонии, Кохтла-Ярвеский район, п. Синимяэ, братская могила № 2.

БЕСПАЛОВ Игорь Григорьевич, род. 1919, д. Чистое. Призван в Сов. Армию 1940, Целинное. Сержант. Был в последнем бою 14.08.1942.

БЕСПАЛОВ Семен Иванович, род. 1912, с. Усть-Уйское. Призван в Сов. Армию 1941, Целинное. Рядовой, стрелок, 336 стрелковый полк, 126 стрелковая дивизия. Погиб в бою 8.02.1945. Похоронен в Восточной Пруссии, д. Киаутринен.

БЕССОНОВ Александр Иванович, род. 1921, с. Сетово. Призван в Сов. Армию 1940, Целинное. Сержант, командир отделения. Был в последнем бою в дек. 1941.

БЕССОНОВ Алексей Матвеевич, род. 1910, с. Сетово. Призван в Сов. Армию 1943, Целинное. Рядовой, стрелок. Был в послед-

нем бою в апр. 1945 у г. Берлина, Германия.

БЕССОНОВ Василий Иванович, род. 1919, д. Чертово. Призван в Сов. Армию 1941, Целинное. Рядовой. Был в последнем бою в апр. 1942.

БЕССОНОВ Василий Степанович, род. 1904, с. Сетово. Призван в Сов. Армию 1941, Целинное. Сержант. Был в последнем бою в фев. 1942.

БЕССОНОВ Григорий Матвеевич, род. 1906, с. Сетово. Призван в Сов. Армию 1941, Целинное. Рядовой. Был в последнем бою в дек. 1941 под Ленинградом.

БЕССОНОВ Григорий Петрович, род. 1925, с. Половинное. Призван в Сов. Армию 1943, Целинное. Рядовой, 227 стрелковый полк. Умер в госпитале 6.06.1943. Похоронен в с. Лелюковка Шевченковского района Харьковской области, Украина.

БЕССОНОВ Дмитрий Степанович, род. 1900, с. Сетово. Призван в Сов. Армию 1941, Целинное. Рядовой, связист. Был в последнем бою в февр. 1942.

БЕССОНОВ Евграф Евстафьевич, род. 1915, с. Сетово. Призван в Сов. Армию 1941, Целинное. Рядовой. 956 стрелковый полк. Погиб в бою 17.04.1943. Похоронен на хут. Чикаловка Кременчугского района Полтавской области, Украина.

БЕССОНОВ Егор Федорович, род. 1910. с. Сетово. Призван в Сов. Армию 1941, Целинное. Рядовой, стрелок. Был в последнем бою в окт. 1941.

БЕССОНОВ Иван Вакунович, род. 1915, с. Сетово. Призван в Сов. Армию 1941, Черногорск, Хакассия. Сержант. Был в последнем бою в марте 1945.

БЕССОНОВ Никифор Иосифович, род. 1904, с. Сетово. Призван в Сов. Армию 1941, Целинное. Рядовой, стрелок, 397 стрелковая дивизия, 447 стрелковый полк. Был в последнем бою 30.09.1942.

БЕССОНОВ Тимофей Астафьевич, род. 1911, с. Усть-Уйское. Призван в Сов. Армию 1941, Целинное. Рядовой, ездовой. Был в последнем бою в дек. 1941.

БЕШТА Федор Кузьмич, род. 1907, ст. Сенча Миргородского района Полтавской области, Украина. Призван в Сов. Армию 1941, Целинное. Рядовой, стрелок. Был в последнем бою в дек. 1941.

БИБА Дмитрий Петрович, род. 1922, с. Рачеевка. Призван в Сов. Армию 1942, Целинное. Рядовой, стрелок. Судьба неизвестна.

БИКЗЯНОВ Файзрахман Миасарович, род. 1901, с. Дубровное. Призван в Сов. Армию 1942, Целинное. Рядовой, 969 стрелковый полк. Погиб в бою в авг. 1943. Похоронен в д. Большая Голынка Орловской области.

БИКЗЯНОВ Хабибрахман, род. 1918, с. Дубровное. Призван в Сов. Армию 1941, Целинное. Рядовой, стрелок. Судьба неизвестна.

БИЛАКОВ Мухашетнор Командинович, род. 1921, с. Дубровное. Призван в Сов. Армию 1940, Целинное. Рядовой, стрелок, 89 стрелковый полк, 23 стрелковая дивизия. Погиб в бою 27.01.1943. Похоронен в Волгоградской области, пгт. Городище, дивизионное кладбище.

БИЛАЛОВ Хамет Амальдинович, род. 1921, с. Дубровное. Призван в Сов. Армию 1941, Целинное. Ст. сержант, командир, 210 гв. стрелковый полк, 71 стрелковая дивизия. Умер в госпитале 28.06.1944. Похоронен в д. Гольцино Бешенковичского района Витебской области, Беларусь.

БИРЮКОВ Валентин Сергеевич, род. 1908, с. Сетово. Призван в Сов. Армию 1941, Целинное. Рядовой, стрелок. Был в последнем бою 29.06.1941.

БИРЮКОВ Егор Иванович, род. 1903, Самарская область. Призван в Сов. Армию 1942, Целинное. Рядовой, стрелок. Погиб в бою 1.07.1942. Похоронен в Тверской области, д. Холм, 150 м севернее лесозавода.

БИРЮКОВ Саватей Яковлевич, род. 1898, с. Сетово. Призван в Сов. Армию 1942, Целинное. Гв. рядовой, минометчик, 222 гв. стрелковый полк, 72 гв. стрелковая дивизия. Был в последнем бою 19.03.1943 в районе с. Волково Шебекинского района Белгородской области.

БИРЮКОВ Феопент Яковлевич, род. 1897, с. Сетово. Призван в Сов. Армию 1941, Целинное. Рядовой, стрелок, 2 отдельный стрелковый батальон. Был в последнем бою в нояб. 1942.

БИТЮЦКИХ Сергей Васильевич, род. 1909, с. Усть-Уйское. Призван в Сов. Армию 1941, Целинное. Рядовой, стрелок. Был в последнем бою в дек. 1942.

БЛИНОВ Василий Григорьевич, род. 1925, Читинская область. Призван в Сов. Армию 1943, Целинное. Рядовой, пулеметчик, воинская часть под номером полевой почты 1387. Погиб в бою 28.11.1944. Похоронен на Украине, Крымская область, Красноперекопский район, д. Хаджи Булат, братская могила.

БЛИНОВ Иван Павлович, род. 1913, с. Целинное. Призван в Сов. Армию 1941, Целинное. Рядовой, стрелок, 1217 стрелковый полк, 367 стрелковая дивизия. Погиб в бою в февр. 1942. Похоронен в Карелии, 14 разъезд Кировской железной дороги.

БОБИН Антон Павлович, род. 1921, с. Комарово Осинского района Пермской области. Призван в Сов. Армию 1941, Целинное. Рядовой, стрелок. Был в последнем бою в мае 1944.

БОБИН Кирилл Павлович, род. 1915, с. Комарово Осинского района Пермской области. Призван в Сов. Армию 1941, Целинное. Рядовой, стрелок. Был в последнем бою в июле 1941 под г. Смоленском.

БОБКОВ Антон Викторович, род. 1900, с. Усть-Уйское. Призван в Сов. Армию 1943, Целинное. Рядовой, стрелок, 1269 стрелковый полк, 382 стрелковая дивизия. Погиб в бою 17.03.1944. Похоронен в Эстонии, Кохтла-Ярвеский район, п. Синимяэ, братская могила № 2.

БОБРОВ Семен Макарович, род. 1921, с. Соколовка Благовещенского района, Башкирия. Призван в Сов. Армию 1941, Целинное. Рядовой. Был в последнем бою в янв. 1942.

БОБРОВНИКОВ Василий Иванович, род. 1912, д. Шаньгино Октябрьского района Челябинской области. Призван в Сов. Армию 1941, Целинное. Рядовой, стрелок. Был в последнем бою в нояб. 1941.

БОБРОВНИКОВ Григорий Иванович, род. 1922, д. Чалкино. Призван в Сов. Армию 1941, Целинное. Рядовой, воинская часть под номером полевой почты 998. Был в последнем бою в апр. 1945.

БОБРОВЦЕВ Степан Васильевич, род. 1897, д. Фроловка. Призван в Сов. Армию 1942, Целинное. Рядовой, стрелок, 744 стрелковый полк, 149 стрелковая дивизия. Погиб в бою 27.03.1942. Похоронен в с. Вяснины Калужской области.

БОБЦОВ Кирилл Савельевич, род. 1912, д. Полынный Лог. Призван в Сов. Армию 1941, Целинное. Рядовой. Судьба неизвестна.

БОБЫЛЕВ Владимир Иванович, род. 1924, с. Усть-Уйское. Призван в Сов. Армию 1942, Целинное. Рядовой. Погиб в бою 20.07. 1943. Похоронен в Волгоградской области.

БОБЫРЕВ Павел Иванович, род. 1908, с. Косулино Куртамышского района. Призван в Сов. Армию 1941, Целинное. Рядовой. Был в последнем бою в февр. 1942.

БОГАЕВ Алексей Семенович, род. 1925, Пензенская область. Призван в Сов. Армию 1943, Целинное. Мл. сержант. Был в последнем бою в сент. 1943.

БОГАЕВ Степан Михайлович, род. 1916, Кировская область. Призван в Сов. Армию 1941, Целинное. Рядовой, шофер. Был в последнем бою в мае 1942.

БОГОМОЛОВ Александр Николаевич, род. 1920, с. Косолапово. Призван в Сов. Армию 1941, Целинное. Ст. сержант. Умер в госпитале 14.11.1946. Похоронен в Казахстане, Восточно-Казахстанская область, Маркакольский район, с. Алексеевка.

БОГОМОЛОВ Иван Кузьмич, род. 1912, с. Кислянка. Призван в Сов. Армию 1942, Целинное. Сержант, минометчик, 340 стрелковый полк, 234 стрелковая дивизия. Погиб в бою 29.10.1943. Похоронен в Беларуси. Витебская область, Миорский район, 500 м южнее д. Мково.

БОГОМОЛОВ Петр Федорович, род. 1895, с. Целинное. Призван в Сов. Армию 1942, Целинное. Рядовой, стрелок. Погиб в бою 3.01.1945. Похоронен в Венгрии, с. Кабанье.

БОГУШЕВ Трофим Михайлович, род. 1901, Кустанайская область. Призван в Сов. Армию 1941, Целинное. Рядовой, стрелок. Был в последнем бою в апр. 1942.

БОЖЕСТАВСКИЙ Дмитрий Григорьевич, род. 1913, с. Боровское Кустанайской области. Призван в Сов. Армию 1941, Целинное. Рядовой, стрелок, 129 стрелковый полк, 93 стрелковая дивизия. Погиб в бою в окт. 1943. Похоронен в Курской области, Курский район, с. Казачье.

БОЙКО Николай Федорович, род. 1899, с. Рачеево. Призван в Сов. Армию 1941, Целинное. Рядовой. Был в последнем бою 6.01.1944.

БОЙКОВ Алексей Михайлович, род. 1920, с. Рачеевка. Призван в Сов. Армию 1942, Целинное. Рядовой. Умер в госпитале в июне 1946. Похоронен в Австрии.

БОЙКОВ Михаил Иосифович, род. 1899, с. Рачеевка. Призван в Сов. Армию 1941, Целинное. Рядовой, стрелок. Был в последнем бою в мае 1943.

БОЙНИК Григорий Максимович, род. 1915, д. Осиновка Котовского района Днепропетровской области. Призван в Сов. Армию 1941, Целинное. Рядовой, стрелок, 932 артиллерийский полк. Был в последнем бою 6.12.1943 в районе с. Григорьевка Кировоградской области, Украина.

БОКОВ Федор Петрович, род. 1912, с. Дулино. Призван в Сов. Армию 1938, Целинное. Рядовой, шофер. Был в последнем бою в ноябре 1941.

БОЛДУНОВ Алексей Иванович, род. 1910, д. Угловая. Призван в Сов. Армию 1941. Целинное. Рядовой, 989 стрелковый полк, 226 стрелковая дивизия. Погиб в бою 10.10.1943. Похоронен в д. Ясногородка Вышгородского района Киевской области, Украина.

БОЛДУНОВ Артемий Иванович, род. 1903, с. Половинное. Призван в Сов. Армию 1941, Целинное. Рядовой, сапожник. Был в последнем бою в авг. 1942.

БОЛДУНОВ Иван Степанович, род. 1921, д. Угловая. Призван в Сов. Армию 1941, Целинное. Мл.

лейтенант, командир взвода, г. Минск-40. Был в последнем бою в февр. 1942.

БОЛДУНОВ Федор Иванович, род. 1898, д. Козыревка. Призван в Сов. Армию 1941, Целинное. Рядовой, повозочный, 830 стрелковый полк. Погиб в бою 11.07.1943. Похоронен в с. Шляхово Корочанского района Белгородской области.

БОЛЕЕВ Матвей Васильевич, род. 1903, д. Подуровка. Призван в Сов. Армию 1943, Целинное. Рядовой. Судьба неизвестна.

БОЛОТОВ Василий Михайлович, род. 1923, с. Целинное. Призван в Сов. Армию 1943, Целинное. Рядовой, 837 стрелковый полк, 238 стрелковая дивизия. Погиб в бою 29.09.1943. Похоронен в Беларуси, д. Завидовка.

БОЛЬШАКОВ Павел Иванович, род. 1905, г. Катав-Ивановск Челябинской области. Призван в Сов. Армию 1941, Целинное. Рядовой, пекарь. Был в последнем бою в окт. 1943.

БОНДАРЕНКО Алексей Петрович, род. 1925, с. Комарово Винницкой области. Призван в Сов. Армию 1943, Целинное. Рядовой, писарь, 15 мотострелковая бригада, 16 танковый корпус. Погиб в бою 7.06.1944. Похоронен в Румынии, Ясский уезд, высота 142.

БОНДАРЕНКО Николай Ефимович, род. 1914, д. Речное. Призван в Сов. Армию 1941, Целинное. Рядовой, шофер. Был в последнем бою в июле 1942.

БОНДАРЬ Александр Нестерович, род. 1924, с. Боровское Кустанайской области, Казахстан. Призван в Сов. Армию 1943, Целинное. Сержант, 251 танковый полк, 65 армия. Погиб в бою 20.07.1943. Похоронен в п. Тросна Орловской области.

БОНДАРЬ Михаил Нестерович, род. 1913, с. Боровское Кустанайской области, Казахстан. Призван в Сов. Армию 1941, Целинное. Рядовой, стрелок. Был в последнем бою в мае 1942.

БОНДАРЬ Степан Парфирьевич, род. 1904, д. Воскресеновка. Призван в Сов. Армию 1941, Сары-Ассийск, Узбекистан. Рядовой, стрелок, воинская часть под номером полевой почты 1631. Был в последнем бою в февр. 1943.

БОРИСОВ Михаил Федорович, род. 1908, с. Целинное. Призван в Сов. Армию 1942, Целинное. Рядовой, 562 стрелковый полк, 165 стрелковая дивизия, 52 армия. Погиб в бою 7.07.1942. Похоронен в д. Мясной Бор Новгородского района Новгородской области.

БОРОВИК Андрей Васильевич, род. 1919, д. Патранино. Призван в Сов. Армию 1939, Целинное. Рядовой. Был в последнем бою в февр. 1942.

БОРОВСКИХ Иван, род. 1913, Челябинская область. Призван в Сов. Армию 1941, Целинное. Рядовой, пулеметчик. Умер 21.06.1942 в лагере военнопленных 352.

БОРОВЫХ Александр Сидорович, род. 1912, с. Сетово. Призван в Сов. Армию 1942, Целинное. Рядовой, 12 отдельная армейская штрафная рота. Погиб в бою 14.07.1943. Похоронен в Орловской области, Мценский район, 500 м восточнее д. Марс.

БОРОДИН Тимофей Иванович, род. 1920, д. Архангельская, Башкирия. Призван в Сов. Армию 1941, Целинное. Рядовой. Был в последнем бою в марте 1942.

БОРОДКИН Михаил Епонович, род. 1901, с. Косолапово. Призван в Сов. Армию 1941. Целинное. Ефрейтор, 758 стрелковый полк. Был в последнем бою в февр. 1942.

БОРЧАНИНОВ Аркадий Яковлевич, род. 1919, с. Половинное. Призван в Сов. Армию 1941, Ко-

пейск. Рядовой. Был в последнем бою в дек. 1941.

БОРЧАНИНОВ Георгий Михайлович, род. 1912, с. Половинное. Призван в Сов. Армию 1941, Целинное. Рядовой, стрелок. Был в последнем бою в ноябре 1942.

БОРЧАНИНОВ Григорий Ефимович, род. 1907, с. Половинное. Призван в Сов. Армию 1942, Целинное. Рядовой, стрелок. 171 стрелковый полк, 59 стрелковая дивизия. Был в последнем бою в окт. 1942.

БОРЧАНИНОВ Федор Матвеевич, род. 1917, д. Чертово. Призван в Сов. Армию 1942, Целинное. Рядовой. Был в последнем бою в апр. 1943.

БОРЯШОВ Петр Иванович, род. 1909, Нижегородская область. Призван в Сов. Армию 1942, Целинное. Ефрейтор, 244 стрелковый полк. Умер в госпитале 9.07.1943. Похоронен в с. Долы Орловской области.

БОЯРКИН Алексей Иванович, род. 1913, с. Усть-Уйское. Призван в Сов. Армию 1941, Целинное. Рядовой. Умер 22.04.1945 в госпитале № 595. Похоронен в Австрии, м. Прессбаум.

БОЯРКИН Иван Иванович, род. 1911, с. Усть-Уйское. Призван в Сов. Армию 1941, Целинное. Рядовой, стрелок. Был в последнем бою в ноябре 1943.

БРЕДУН Афонасий Маркович, род. 1922, д. Первомайка. Призван в Сов. Армию 1941, Целинное. Мл. сержант. Был в последнем бою в сент. 1941.

БРЕКУНОВ Дмитрий Васильевич, род. 1920, д. Фроловка. Призван в Сов. Армию 1941, Целинное. Рядовой, 1217 стрелковый полк. Погиб в бою 25.08.1941 Похоронен в Карелии, шоссе Лоухи—Кестеньга.

БРЕКУНОВ Федор Васильевич, род. 1922, д. Фроловка. Призван в Сов. Армию 1942, Целинное, Ефрейтор, 313 стрелковый полк. Погиб в бою 14.01.1944. Похоронен в д. Горка Новгородской области.

БРОВЧЕНКО Данил Парамонович, род. 1907, Свердловская область. Призван в Сов. Армию 1941, Целинное. Рядовой, стрелок. Был в последнем бою в авг. 1942.

БРОВЧЕНКО Назар Парамонович, род. 1912, Свердловская область. Призван в Сов. Армию 1939, Целинное. Рядовой, пулеметчик. Был в последнем бою в сент. 1941.

БРУСКОВ Алексей Георгиевич, род. 1912, с. Усть-Уйское. Призван в Сов. Армию 1941, Целинное. Рядовой. Был в последнем бою в авг. 1941.

БРУСКОВ Алексей Павлович, род. 1911, с. Усть-Уйское. Призван в Сов. Армию 1941, Таджикистан. Рядовой, минометчик. Был в последнем бою в июле 1942.

БРУСКОВ Григорий Георгиевич, род. 1917, с. Усть-Уйское. Призван в Сов. Армию 1941, Целинное. Сержант, телефонист, командир отделения, 322 стрелковый полк, 29 стрелковая дивизия. Погиб в бою 18.12.1941. Похоронен в Московской области, Наро-Фоминский район, с. Дет. Коммуна, братская могила.

БРУСКОВ Иван Александрович, род. 1913, с. Усть-Уйское. Призван в Сов. Армию 1941, Целинное. Рядовой, стрелок, 541 стрелковый полк, 15 гв. стрелковая дивизия. Был в последнем бою 6.11.1941 у хут. Зайцево Пролетарского района Ростовской области.

БРУСКОВ Николай Алексеевич, род. 1925, с. Усть-Уйское. Призван в Сов. Армию 1942, Целинное. Рядовой, стрелок. Погиб в бою 12.08.1943. Похоронен в с. Крышно Богодуховского района Харьковской области, Украина.

БРУСЯНИН Марковей Николаевич, род. 1918, с. Казак-Кочердык. Призван в Сов. Армию 1941, Целинное. Мл. лейтенант. Судьба неизвестна.

БРУСЯНИН Николай Николаевич, род. 1919, с. Казак-Кочердык. Призван в Сов. Армию 1941, Целинное. Рядовой, 1239 стрелковый полк. Погиб в бою 31.01. 1942. Похоронен в д. Подлющенца Смоленской области.

БУБНОВ Иван Михайлович, род. 1909, с. Целинное. Призван в Сов. Армию 1941, Целинное. Старшина. Был в последнем бою в апр. 1942.

БУБНОВ Иван Николаевич, род. 1914, с. Целинное. Призван в Сов. Армию 1941, Целинное. Рядовой, 816 артиллерийский полк, 281 стрелковая дивизия. Погиб в бою 9.03.1942. Похоронен в Ленинградской области, ст. Погостье.

БУГАЙЧУК Петр Иосифович, род. 1900, Полтавская область. Призван в Сов. Армию 1941, Целинное. Рядовой. Судьба неизвестна.

БУДИЛОВ Семен Андреевич, род. 1907, с. Усть-Уйское. Призван в Сов. Армию 1941, Целинное. Рядовой, пулеметчик, 622 стрелковый полк. Умер 31.01. 1945 в хирургическом передвижном полевом госпитале № 4714. Похоронен в Калининградской области, Гвардейский район, п. Славинск.

БУДИМ Андрей Филиппович, род 1918, д. Лебедевка. Призван в Сов. Армию 1941, Целинное. Рядовой, стрелок. Умер в госпитале в мае 1943.

БУДИМ Дмитрий Филиппович, род. 1925, д. Чистое. Призван в Сов. Армию 1943, Целинное. Мл. сержант, наводчик орудия, 375 отдельный противотанковый полк, 312 стрелковая дивизия. Погиб в бою 15.04.1945. Похоронен в Германии, Бранденбургская провинция, г. Лебус.

БУЗДАЛИН Иван Петрович, род. 1915, д. Каменка Боровского района, Кустанайской области. Призван в Сов. Армию 1940, Целинное. Рядовой, шофер. Был в последнем бою в апр. 1942.

БУЙНАЧЕВ Федор Иванович, род. 1923, с. Целинное. Призван в Сов. Армию 1942, Целинное. Рядовой, разведчик. Был в последнем бою в ноябре 1942.

БУКАНАЕВ Бурбан, род. 1917, д. Каражар Боровского района Кустанайской области. Призван в Сов. Армию 1941, Целинное. Рядовой, стрелок. Был в последнем бою в дек. 1943.

БУКАНАЕВ Ильяс, род. 1908, д. Каражар Боровского района Кустанайской области. Призван в Сов. Армию 1941, Целинное. Рядовой, стрелок. Был в последнем бою в авг. 1942.

БУКАНАЕВ Калей, род. 1925, д. Каражар Боровского района Кустанайской области. Призван в Сов. Армию 1942, Целинное. Рядовой. Был в последнем бою в ноябре 1942.

БУКРЕЕВ Константин Александрович, род. 1914. с. Усть-Уйское. Призван в Сов. Армию 1941, Целинное. Ст. сержант. Погиб в бою 28.01.1941. Похоронен в д. Веперязи Ленинградской области.

БУЛАВИН Петр Петрович, род. 1906, с. Малое-Дюрягино Шумихинского района. Призван в Сов. Армию 1942, Целинное. Рядовой, 580 стрелковый полк, 188 стрелковая дивизия. Погиб в бою 27. 02.1943. Похоронен в д. Новая Деревня Парфинского района Новгородской области.

БУЛАННИКОВ Александр Васильевич, род. 1902, с. Половинное. Призван в Сов. Армию 1941, Целинное. Рядовой, 933 артиллерийский полк, 377 стрелковая

дивизия. Погиб в бою 18.02.1942. Похоронен в Новгородской области, Чудовский район, 3 км восточнее д. Михалево, в лесу.

БУЛАННИКОВ Александр Николаевич, род. 1913, д. Доронькино. Призван в Сов. Армию 1941, Целинное. Лейтенант. Был в последнем бою 27.02.1943.

БУЛАННИКОВ Архип Николаевич, род. 1918, д. Угловая. Призван в Сов. Армию 1940, Целинное. Рядовой. Был в последнем бою в дек. 1941 в районе г. Одессы.

БУЛАННИКОВ Дмитрий Никитич, род. 1919, д. Алексеевка. Призван в Сов. Армию 1939. Целинное. Сержант. Умер в госпитале в нояб. 1945. Похоронен в Приморском крае, г. Уссурийск.

БУЛАННИКОВ Павел Иванович, род. 1926, д. Угловая. Призван в Сов. Армию 1944, Целинное. Сержант, стрелок, 301 гв. стрелковый полк, 100 гв. стрелковая дивизия. Погиб в бою 25.04.1945. Похоронен в Австрии, с. Каумберг.

БУЛАННИКОВ Прокопий Спиридонович, род. 1908, д. Алексеевка. Призван в Сов. Армию 1941, Целинное. Рядовой, разведчик, 315 разведывательная рота, 7 танковая бригада, 280 стрелковая дивизия. Погиб в бою 10.02.1943. Похоронен в Курской области, с. Сергеевка, братская могила.

БУЛАННИКОВ Сергей Николаевич, род. 1914, д. Угловая. Призван в Сов. Армию 1941, Целинное. Ст. сержант, командир, 159 танковая бригада. Погиб в бою 9.07.1942. Похоронен в Воронежской области, Россошанский район, д. Рыбальчино-Ивановка, братская могила.

БУЛАННИКОВ Федор Степанович, род. 1924, д. Угловая. Призван в Сов. Армию 1942, Целинное. Мл. сержант, 854 стрелковый полк, 277 стрелковая дивизия. Погиб в бою 15.08.1943. Похоронен в Смоленской области, Демидовский район, д. Ашмарово, братская могила.

БУЛАТОВ Иосиф Павлович, род. 1915, с. Матвеевка. Призван в Сов. Армию 1942, Собинка Владимирской области. Рядовой, стрелок, 23 отдельная рота, 59 армия. Погиб в бою 25.01.1945. Похоронен в Польше, Катовицкое воеводство, г. Хшанув.

БУЛАШЕВ Павел Осипович, род. 1906, с. Косолапово. Призван в Сов. Армию 1941, Альшеевское, Башкирия. Рядовой, стрелок, 330 стрелковый полк, 86 стрелковая дивизия. Был в последнем бою 25.04.1942 на левом берегу р. Невы.

БУЛУШЕВ Иван Никитович, род. 1915, с. Аксеновка Вадинского района Пензенской области. Призван в Сов. Армию 1941, Целинное. Гв. рядовой, стрелок, 229 гв. стрелковый полк, 72 гв. дивизия. Погиб в бою 3.01.1945. Похоронен в Чехо-Словакии, северная окраина с. Малый Куртыш.

БУРБО Виктор Дмитриевич, род. 1922, д. Позняково, Лудзенского района, Латвия. Призван в Сов. Армию 1942, Целинное. Мл. лейтенант, командир взвода, 812 стрелковый полк, 304 стрелковая дивизия. Погиб в бою 3.02.1945. Похоронен в Германии, с. Адамовцы.

БУРЕНКОВ Петр Сергеевич, род. 1922, с. Кислянка. Призван в Сов. Армию 1940, Целинное. Рядовой. Был в последнем бою в окт. 1941 в районе г. Бреста, Беларусь.

БУРЛАШЕВ Петр Андреевич, род. 1915, Целинный район. Призван в Сов. Армию 1942, Целинное. Рядовой, стрелок, 80 стрелковая дивизия. Умер в мае 1943 в хирургическом полевом передвижном госпитале № 739. Похоронен в д. Зенино Тосненско-

го района Ленинградской области.

БУРНАШОВ Василий Алексеевич, род. 1921, д. Чертово. Призван в Сов. Армию 1941, Целинное. Рядовой. Был в последнем бою в авг. 1942.

БУРНАШОВ Виктор Дмитриевич, род. 1910, д. Листвянка. Призван в Сов. Армию 1941, Целинное. Рядовой. Был в последнем бою в янв. 1942.

БУРНАШОВ Дмитрий Васильевич, род. 1903, с. Половинное. Призван в Сов. Армию 1941, Шадринск. Ст. лейтенант, командир роты. Судьба неизвестна.

БУРТАСОВ Александр Иванович, род. 1910, с. Усть-Уйское. Призван в Сов. Армию 1942, Целинное. Ст. сержант. Умер в госпитале в авг. 1944. Похоронен в Молдове, Унгенский район, с. Вам-Марэ.

БУТАКОВ Павел Анатольевич, род. 1925, с. Вознесенское Заларинского района Иркутской области. Призван в Сов. Армию 1943, Целинное. 164 танковая бригада, 2 Украинский фронт. Погиб в бою 3.02.1944. Похоронен в с. Оратове Винницкой области, Украина.

БУХАРИН Андрей Александрович, род. 1911, д. Бухаринка. Призван в Сов. Армию 1941, Целинное. Старшина, командир орудия, 28 танковая бригада. Погиб в бою 2.04.1942. Похоронен в д. Погорелки Гжевского района Тверской области.

БУХАРИН Иван Александрович, род. 1906, д. Бухаринка. Призван в Сов. Армию 1942. Целинное. Рядовой, стрелок. Был в последнем бою в мае 1942.

БУХАРИН Михаил Григорьевич, род. 1918, д. Бухаринка. Призван в Сов. Армию 1941, Егоршино Свердловской области. Рядовой, стрелок, 167 стрелковая дивизия. Был в последнем бою 23.07.1942. Похоронен в д. Верейка Волковысского района Гродненской области, Беларусь.

БУХМАСТОВ Иван Михайлович, род. 1895, с. Половинное. Призван в Сов. Армию 1941, Целинное. Лейтенант. Был в последнем бою в сент. 1941.

БУХМАСТОВ Михаил Николаевич, род. 1904. с. Половинное. Призван в Сов. Армию 1941, Челябинск. Рядовой, линейный надсмотрщик. Погиб в бою 7.01.1942. Похоронен в д. Черницкая Старицкого района Тверской области.

БЫКОВ Александр Михайлович, род. 1925, д. Алексеевка. Призван в Сов. Армию 1943, Целинное. Рядовой, стрелок, 882 стрелковый полк. Умер 18.03.1945 в хирургическом полевом госпитале № 2324. Похоронен в г. Калининграде, ул. Герцена, зеленый массив слева от дороги.

БЫКОВ Григорий Тимофеевич, род. 1902, с. Дулино. Призван в Сов. Армию 1942, Целинное. Рядовой, стрелок. Умер 13.02.1943 в госпитале № 506. Похоронен в с. Красное Колпнянского района Орловской области.

БЫКОВ Федор Иванович, род. 1921, с. Дулино. Призван в Сов. Армию 1941, Целинное. Рядовой, стрелок, 350 мотострелковый полк, 198 моторизованная дивизия. Погиб в бою 15.10.1941. Похоронен в Карелич, г. Сортавала, братская могила.

БЫСТРАЙ Григорий Николаевич, род. 1921, д. Мануйлово. Призван в Сов. Армию 1939, Целинное. Рядовой, стрелок, 545 стрелковый полк. Умер 26.05.1943 в эвакогоспитале № 113. Похоронен в д. Владимире, сельское кладбище, могила № 95.

БЫЧКОВ Василий Егорович, род. 1910, д. Киселевка. Призван в Сов. Армию 1941, Целинное. Рядовой. Был в последнем бою в нояб. 1941.

БЫЧКОВ Григорий Платонович, род. 1903, с. Целинное. Призван в Сов. Армию 1941, Целинное. Рядовой, стрелок. Был в последнем бою в апр. 1944.

БЫЧКОВ Иван Дмитриевич, род. 1908, д. Угловое. Призван в Сов. Армию 1941, Целинное. Мл. сержант, командир отделения. Был в последнем бою в окт. 1941.

БЫЧКОВ Иван Федорович, род. 1912, д. Киселевка. Призван в Сов. Армию 1941, Целинное. Рядовой, партизан. Погиб в бою 12.09.1942. Похоронен в д. Томсино Себежского района Псковской области.

БЫЧКОВ Михаил Андреевич, род. 1924, с. Половинное. Призван в Сов. Армию 1941, Целинное. Мл. сержант, 1378 стрелковый полк, 87 стрелковая дивизия. Погиб в бою 4.11.1943. Похоронен в д. Перекоп Николаевской области, Украина.

БЫЧКОВ Сергей Григорьевич, род. 1924, с. Целинное. Призван в Сов. Армию 1942, Целинное. Рядовой, стрелок. Погиб в бою 10.12.1942. Похоронен в с. Сельцо Парфинского района Новгородской области.

— В —

ВАВИЛОВ Дмитрий Андреевич, род. 1921, с. Усть-Уйское. Призван в Сов. Армию 1941, Целинное. Рядовой, 367 стрелковая дивизия. Погиб в бою 27.03.1942. Похоронен в Новгородской области, Чудовский район, д. Теремец-Курляндский, в лесу.

ВАВИЛОВ Илья Харитонович, род. 1902, с. Моревское Варгашинского района. Призван в Сов. Армию 1941, Целинное. Рядовой. Был в последнем бою в марте 1945.

ВАВИЛОВ Николай Ильич, род. 1925, с. Моревское Варгашинского района. Призван в Сов. Армию 1943, Целинное. Рядовой, стрелок. Погиб в бою 8.01.1944. Похоронен на Украине, Житомирская область, Попельнянский район, д. Ходорково, братская могила.

ВАЖЕНИН Петр Степанович, род. 1920, д. Луговая. Призван в Сов. Армию 1941, Целинное. Рядовой, санитар, воинская часть под номером полевой почты 23961. Погиб в бою 12.02.1944. Похоронен в д. Великий Бор Светлогорского района Гомельской области, Беларусь.

ВАЖЕНИН Степан Васильевич, род. 1899, с. Крутоярка Октябрьского района Челябинской области. Призван в Сов. Армию 1942, Целинное. Гв. рядовой, стрелок, 181 гв. стрелковый полк, 61 гв. стрелковая дивизия. Был в последнем бою в февр. 1945 в Польше в районе г. Люблина.

ВАЛЕГОВ Денис Герасимович, род. 1899, с. Иванково. Призван в Сов. Армию 1942, Целинное. Ефрейтор, командир расчета, 25 стрелковый полк, 6 стрелковая дивизия. Погиб в бою 9.02.1943. Похоронен в Орловской области, Колпнянский район, д. Вороново, братская могила.

ВАЛЕГОВ Михаил Герасимович, род. 1914, с. Мамонки. Призван в Сов. Армию 1941, Целинное. Мл. лейтенант, командир взвода, 726 танковая бригада. Погиб в бою 2.08.1942. Похоронен в Ленинградской области, Киришский район, роща Слон, братская могила.

ВАЛЕЕВ Юсуп Антравелиевич, род. 1908, с. Трехозерки. Призван в Сов. Армию 1942, Целинное. Рядовой. Был в последнем бою в марте 1943.

ВАЛЕТОВ Александр Георгиевич, род. 1920, с. Кислянка. Призван в Сов. Армию 1941, Целинное. Рядовой, стрелок. Погиб в бою 24.01.1942. Похоронен в д. Куличи Юхновского района Калужской области.

ВАЛЕТОВ Павел Ефремович, род. 1907, с. Кислянка. Призван в Сов. Армию 1941, Целинное. Рядовой, стрелок, 243 стрелковый полк. Умер в эвакогоспитале в июне 1942. Похоронен в г. Арзамасе Нижегородской области.

ВАЛЬКОВ Владимир Иванович, род. 1915, д. Бычье. Призван в Сов. Армию 1941, Целинное. Сержант, командир отделения. Был в последнем бою в дек. 1943.

ВАЛЬКОВ Петр Иванович, род. 1909, д. Мамонки. Призван в Сов. Армию 1941, Целинное. Мл. сержант, 954 стрелковый полк. Погиб в бою 1.03.1943. Похоронен в д. Богуловка Дмитриевского района Курской области.

ВАНЬКОВ Михаил Михайлович, род. 1918, с. Введенка Боровского района Кустанайской области, Казахстан. Призван в Сов. Армию 1941, Целинное. Рядовой, стрелок. Был в последнем бою в дек. 1941.

ВАНЯШКИН Иван Иванович, род. 1898, с. Кайбич Дубенского района, Мордовия. Призван в Сов. Армию 1941, Целинное. Рядовой, стрелок, 1313 стрелковый полк, 173 стрелковая дивизия, 65 армия. Погиб в бою 14.12.1942. Похоронен в д. Дмитриевка Котовского района Волгоградской области.

ВАНЯШКИН Павел Иванович, род. 1926, с. Кайбич Дубенского района, Мордовия. Призван в Сов. Армию 1944, Целинное. Рядовой. Судьба неизвестна.

ВАРГАНОВ Абросим Анисимович, род. 1898, д. Решетовка. Призван в Сов. Армию 1942, Целинное. Рядовой, стрелок. Был в последнем бою в дек. 1944.

ВАРГАНОВ Вавил Матвеевич, род. 1909, с. Фроловка. Призван в Сов. Армию 1941, Целинное. Гв. рядовой, стрелок, 586 гв. стрелковый полк, 5 гв. стрелковая дивизия.. Погиб в бою 19.01. 1942. Похоронен в д. Никольское. Дзержинского района Калужской области.

ВАРГАНОВ Диян Егорович, род. 1920, д. Решетовка. Призван в Сов. Армию 1940, Целинное. Сержант, командир отделения. Был в последнем бою в апр. 1943.

ВАРГАНОВ Евсей Евлампьевич, род. 1925, д. Решетовка. Призван в Сов. Армию 1943, Целинное. Рядовой, стрелок. Был в последнем бою в мае 1944.

ВАРГАНОВ Евстафий Емельянович, род. 1925, д. Решетовка. Призван в Сов. Армию 1943, Целинное. Стрелок. Был в последнем бою в июле 1944.

ВАРГАНОВ Емельян Анисимород. 1904, д. Решетовка. Призван Призван в Сов. Армию 1941, Целинное. Стрелок, 348 стрелковый полк, 51 стрелковая дивизия. Умер в госпитале 27.12.1943. Похоронен в д. Пуща Городокского района Витебской области, Беларусь.

ВАРГАНОВ Потап Борисович, род. 1904, д. Решетовка. Призван в Сов. Армию 1942, Целинное. Был в последнем бою 9.04.1944. Похоронен в д. Смолица Быховского района Могилевской области, Беларусь.

ВАРГАНОВ Семен Анисимович, род. 1903, д. Решетовка. Призван в Сов. Армию 1941, Целинное. Рядовой, стрелок. Был в последнем бою в мае 1944.

ВАРГАНОВ Сергей Григорьевич, род. 1923, ст. Мишкино. Призван в Сов. Армию 1941, Целинное. Сержант, пулеметчик, 1 танковый батальон, 36 танковая

бригада. Был в последнем бою 11.01.1945 у с. Барт, Чехо-Словакия.

ВАРГАНОВ Степан Борисович, род. 1907, д. Решетовка. Призван в Сов. Армию 1941, Целинное. Рядовой, стрелок. Был в последнем бою в сент. 1944.

ВАРДУГИН Василий Филиппович, род. 1907, д. Филькино. Призван в Сов. Армию 1941, Целинное. Рядовой, стрелок, 247 отдельный истребительный противотанковый дивизион, 379 стрелковая дивизия. Был в последнем бою 8.08.1942. Похоронен в д. Федоровка Ржевского района Тверской области.

ВАРЮШКИН Иван Сергеевич, род. 1920, с. Найбич Дубенского района, Мордовия. Призван в Сов. Армию 1940, Целинное. Рядовой, кавалерист. Был в последнем бою в окт. 1941.

ВАСИЛЕНКО Арсентий Андреевич, род. 1903, с. Усть-Уйское. Призван в Сов. Армию 1941, Целинное. Ст. сержант, 163 стрелковый полк, 11 стрелковая дивизия, 67 армия. Умер 27.07.1943 в госпитале № 94. Похоронен в Ленинградской области, Кировский район, г. Петрокрепость, 5 км восточнее линии Староладожского канала.

ВАСИЛЕНКО Иван Андреевич, род. 1895, Харьковская область. Призван в Сов. Армию 1942. Рядовой, стрелок, 466 стрелковый полк, 125 стрелковая дивизия. Погиб в бою 16.03.1944. Похоронен в Эстонии, Кохтла-Ярвеский район, п. Синимяэ, братская могила.

ВАСИЛЬЕВ Виктор Иванович, род. 1910, с. Казак-Кочердык. Призван в Сов. Армию 1941, Целинное. Рядовой, тракторист, 440 отдельная пушечная артиллерийская бригада. Умер в 121 отдельном медико-санитарном батальоне 26.01.1945. Похоронен в Вост. Пруссии, в районе г. Вельбарк, д. Гросс-Шиманен.

ВАСИЛЬЕВ Дмитрий Иванович, род. 1922, с. Казак-Кочердык. Призван в Сов. Армию 1939, Куртамыш. Мл. лейтенант, разведчик. Погиб в бою 8.10.1943. Похоронен в с. Солошино Кобелякского района Полтавской области, Украина.

ВАСИЛЬЕВ Дмитрий Михайлович, род. 1905, с. Казак-Кочердык. Призван в Сов. Армию 1941, Целинное. Рядовой, 718 отдельный минометный батальон связи. Погиб в бою 10.03.1944. Похоронен в Карелии, Лоухский район, 37.5 км Кестеньгского шоссе.

ВАСИЛЬЕВ Михаил Варламович, род. 1900, с. Казак-Кочердык. Призван в Сов. Армию 1941, Целинное. Сержант. Был в последнем бою в июле 1941.

ВАСИЛЬЕВ Николай Васильевич, род. 1912, с. Сетово. Призван в Сов. Армию 1941, Целинное. Рядовой, сапер. Был в последнем бою в нояб. 1942.

ВАСИЛЬЕВ Павел Иванович, род. 1926, с. Казак-Кочердык. Призван в Сов. Армию 1944, Целинное. Ефрейтор, 68 гв. стрелковый полк. Погиб в бою 22.08.1944. Похоронен в Эстонии, Валгаский район, д. Ресту.

ВАСИЛЬЕВ Петр Михайлович, род. 1913, с. Казак-Кочердык. Призван в Сов. Армию 1942, Кустанай. Рядовой, разведчик. Был в последнем бою в авг. 1942.

ВАСИЛЬЕВ Петр Никитович, род. 1915, Целинный район. Призван в Сов. Армию 1941, Целинное. Ст. сержант, командир танка, 362 танковый батальон, 25 танковая бригада. Погиб в бою 2.09.1943. Похоронен на хут. Свинары Добропольского района Донецкой области, Украина.

ВАСИЛЬЕВ Федор Михайлович, род. 1923, с. Усть-Уйское. Призван в Сов. Армию 1942, Целинное. Рядовой, стрелок. Был в последнем бою в мае 1943.

ВАСИЛЬКИН Матвей Фролович, род. 1910, д. Писаревка. Призван в Сов. Армию 1942, Целинное. Рядовой, стрелок. Был в последнем бою в авг. 1942.

ВАСЮТА Григорий Сергеевич, род. 1906, д. Козыревка. Призван в Сов. Армию 1941, Целинное. Рядовой, стрелок. Был в последнем бою в июне 1942.

ВАТЕРШИН Хустнутдин Сарварович, род. 1915, с. Дубровное. Призван в Сов. Армию 1941, Челябинск. Рядовой, стрелок. Был в последнем бою в окт. 1941.

ВАФИН Жаграф Нигматулович, род. 1920, с. Дубровное. Призван в Сов. Армию 1940, Целинное. Рядовой, стрелок. Был в последнем бою в сент. 1941.

ВАЦЕТИН Николай Иванович, род. 1925, с. Целинное. Призван в Сов. Армию 1943, Целинное. Рядовой. Погиб в бою в июле 1944. Похоронен в д. Милостово Могилевской области, Беларусь.

ВДОВИН Антон Михайлович, род. 1903, Целинный район. Призван в Сов. Армию 1941, Целинное. Рядовой, стрелок, 151 стрелковый полк. Умер в госпитале 10.03.1944. Похоронен в г. Остроге Ровенской области, Украина.

ВДОВИН Василий Петрович, род. 1922. д. Никитино Щучанского района. Призван в Сов. Армию 1941, Целинное. Рядовой, стрелок. Был в последнем бою в дек. 1942.

ВДОВИН Павел Григорьевич, род. 1901, с. Михайлово Щучанского района. Призван в Сов. Армию 1941, Целинное. Рядовой, стрелок. Был в последнем бою в сент. 1944.

ВДОВУШКИН Илья Яковлевич, род. 1908, с. Целинное. Призван в Сов. Армию 1941, Целинное. Рядовой, стрелок Был в последнем бою в янв. 1943.

ВЕДЕРНИКОВ Иван Петрович, род. 1920, с. Дулино. Призван в Сов. Армию 1941, Целинное. Рядовой, стрелок, 517 стрелковый полк. Погиб в бою 1.04.1942. Похоронен в с. Молвотицы Маревского района Новгородской области.

ВЕДЕРНИКОВ Михаил Филиппович, род. 1901, с. Усть-Уйское. Призван в Сов. Армию 1941, Целинное. Рядовой, стрелок, 191 стрелковый полк. Умер в госпитале 26.11.1944. Похоронен в Литве, Мажейкяйский район, с. Рейвичай.

ВЕДЕРНИКОВ Николай Михайлович, род. 1921, д. Доронькино. Призван в Сов. Армию 1941, Копейск. Рядовой, стрелок. Был в последнем бою в дек. 1941.

ВЕНИКОВ Иван Семенович, род. 1903, д. Снятовка Летического района Хмельницкой области. Призван в Сов. Армию 1941, Целинное. Сержант, 1217 стрелковый полк, 367 стрелковая дивизия. Погиб в бою в февр. 1942. Похоронен в Карелии, д. Шестаково, район 14 разъезда Кировской железной дороги.

ВЕПРИКОВ Иван Григорьевич, род. 1902, Марийская республика. Призван в Сов. Армию 1941, Целинное. Рядовой, стрелок, 405 стрелковый полк, 194 стрелковая дивизия. Погиб в бою в нояб. 1941. Похоронен в д. Боровка Серпуховского района Московской области.

ВЕПРИКОВ Михаил Иванович, род. 1925, Марийская республика. Призван в Сов. Армию 1943, Целинное. Гв. рядовой, командир отделения, 268 гв. стрелковый полк, 90 гв. стрелковая дивизия. Был в последнем бою 14.08.1943 в районе д. Кустаревка Краснокутского района Харьковской области, Украина.

ВЕПРИКОВ Павел Григорьевич, род. 1907, Харьковская область. Призван в Сов. Армию 1941, Це-

линное. Рядовой. Был в последнем бою в янв. 1944:

ВЕРБИЦКИЙ Михаил Федорович, род. 1906, с. Простоянино Белостокского воеводства, Польша. Призван в Сов. Армию 1944, Целинное. Гв. рядовой, стрелок, 113 гв. стрелковый полк. 38 гв: стрелковая дивизия. Погиб в бою 20.01.1945. Похоронен в Польше, Варшавское воеводство. южнее с. Марынино.

ВЕРЕТЕЛЬНИКОВ Григорий Михайлович, род. 1909, Усть-Уйское. Призван в Сов. Армию 1941, Целинное. Воентехник, 109 мотострелковый батальон. Умер в госпитале 23.09.1943.

ВЕРХОЗИН Константин Максимович, род. 1906, Целинный район. Призван в Сов. Армию 1941, Целинное. Ст. сержант, старшина роты, 328 стрелковая дивизия. Погиб в бою 27.04.1945. Похоронен в Германии на северной окраине г. Потсдама.

ВЕРШИНИН Дмитрий Михайлович, род. 1900, с. Усть-Уйское. Призван в Сов. Армию 1941, Целинное. Рядовой, стрелок. Был в последнем бою в сент. 1942.

ВЕРШИНИН Матвей Аверьянович, род. 1911, с. Усть-Уйское. Призван в Сов. Армию 1941, Целинное. Рядовой, стрелок. Судьба неизвестна.

ВЕРШИНИН Михаил Кузьмич, род. 1906, с. Усть-Уйское. Призван в Сов. Армию 1941, Целинное. Рядовой, телефонист, минометный батальон, 4 гв. мотострелковая бригада. Погиб в бою 3.08.1944. Похоронен в Литве, ст. Большое Шилье.

ВЕРШИНИН Николай Дмитриевич, род. 1925, с. Усть-Уйское. Призван в Сов. Армию 1943, Целинное. Рядовой, 62 гв. полк. Погиб в бою 17.09.1943. Похоронен в Эстонии, г. Таллинн.

ВЕРШИНИН Петр Иванович, род. 1900, с. Усть-Уйское. Призван в Сов. Армию 1941, Челябинск. Рядовой, стрелок. Был в последнем бою в авг. 1943.

ВЕРШИНИН Тимофей Иванович, род. 1904, с. Усть-Уйское. Призван в Сов. Армию 1941, Целинное. Рядовой, стрелок. Был в последнем бою в мае 1942.

ВЕСЕЛОВ Александр Алексеевич, род. 1926, с. Половинное. Призван в Сов. Армию 1944, Целинное. Мл. сержант, 1347 стрелковый полк. Погиб в бою 21.01. 1945. Похоронен в Польше, Бенженский уезд, Замковская волость, д. Марзченково.

ВЕТЛУГИН Александр Павлович, род. 1925, с. Сетово. Призван в Сов. Армию 1943, Целинное. Рядовой, стрелок, 934 стрелковый полк, 256 стрелковая дивизия. Погиб в бою 17.03.1944. Похоронен в Эстонии, в районе г. Нарвы, д. Хундинург.

ВИЛЛЕР Марат Мартынович, род. 1925, д. Зеленая Сопка. Призван в Сов. Армию 1943, Целинное. Рядовой, стрелок. Погиб в бою 21.09.1944. Похоронен в Польше, с. Мощанц.

ВИНОГРАДОВ Василий Павлович, род. 1912, с. Косолапово. Призван в Сов. Армию 1941, Целинное. Сержант, командир отделения, 905 стрелковый полк, 248 стрелковая дивизия. Погиб в бою 20.12.1942. Похоронен в Ростовской области, Матвеево-курганский район, с. Петрополье, братская могила.

ВИНОГРАДОВ Яков Митрофанович, род. 1924, д. Катичино, Кавернинский район Нижегородской области. Призван в Сов. Армию 1942, Целинное. Сержант. Был в последнем бою в сент. 1943.

ВИСИМСКИХ Астафий Филаретович, род. 1923, д. Иванково. Призван в Сов. Армию 1942, Целинное. Сержант, командир отделения. Был в последнем бою в дек. 1944.

ВИСИМСКИХ Леонид Кондратьевич, род. 1925, д. Иванково. Призван в Сов. Армию 1943, Целинное. Рядовой, стрелок. Был в последнем бою в сент. 1944.

ВИСИМСКИХ Филарет Григорьевич, род. 1911, д. Иванково. Призван в Сов. Армию 1941, Целинное. Рядовой, стрелок. Погиб в бою 13.04.1942. Похоронен в д. Стариково Старорусского района Новгородской области.

ВИЦКО Николай Петрович, род. 1922, Целинный район. Призван в Сов. Армию 1941, Целинное. Рядовой, стрелок, 13 стрелковый полк. Умер 8.09.1942 в полевом передвижном госпитале № 624. Похоронен в Ленинградской области, западнее д. Папортное.

ВИШНЕВ Поликарп Екимович, род. 1908, с. Усть-Уйское. Призван в Сов. Армию 1941, Целинное. Рядовой, стрелок. Был в последнем бою в марте 1942.

ВИШНЯКОВ Александр Васильевич, род. 1909, д. Луговая. Призван в Сов. Армию 1941, Целинное. Рядовой, 37 гв. стрелковый полк. Погиб в бою 18.03.1944. Похоронен в Беларуси, Брестская область, д. Городно, братская могила № 8.

ВИШНЯКОВ Иван Макарович, род. 1905, д. Новозаводка. Призван в Сов. Армию 1941, Челябинск. Рядовой, стрелок. Был в последнем бою в окт. 1941.

ВИШНЯКОВ Николай Николаевич, род. 1897, д. Луговая. Призван в Сов. Армию 1941, Целинное. Сержант, командир отделения. Был в последнем бою 20.08.1942.

ВЛАДЕЛЬЩИКОВ Василий Степанович, род. 1905, д. Дудинка. Призван в Сов. Армию 1942, Целинное. Рядовой, стрелок. Был в последнем бою в сент. 1942.

ВЛАДИМИРОВ Николай Петрович, род. 1920, с. Усть-Уйское. Призван в Сов. Армию 1940, Целинное. Сержант, командир отделения. Был в последнем бою в сент. 1942 под Ленинградом.

ВЛАДИМИРОВ Федот Петрович, род. 1908, с. Усть-Уйское. Призван в Сов. Армию 1941, Целинное. Рядовой, 1217 стрелковый полк, 67 дивизия. Умер от ран 8.06.1945. Похоронен в с. Усть-Уйское Целинного района, Курганской области.

ВЛАСЕНКО Федор Иванович, род. 1912, с. Шадрино Черепановского района Новосибирской области. Призван в Сов. Армию 1941, Целинное. Рядовой, стрелок. Был в последнем бою в мае 1942.

ВЛАСОВ Алексей Михайлович, род. 1911, д. Становое. Призван в Сов. Армию 1940, Целинное. Рядовой, стрелок. Был в последнем бою в сент. 1941.

ВЛАСОВ Андрей Александрович, род. 1900, Целинный район. Призван в Сов. Армию 1941, Целинное. Старшина. Был в последнем бою в дек. 1941.

ВЛАСОВ Василий Васильевич, род. 1925, д. Становое. Призван в Сов. Армию 1943, Целинное. Рядовой, пулеметчик. Был в последнем бою в дек. 1943.

ВЛАСОВ Евграф Евгеньевич, род. 1910, д. Становое. Призван в Сов. Армию 1941, Целинное. Рядовой, стрелок. Погиб в бою 5.09.1943. Похоронен в г. Славянске Донецкой области, Украина.

ВЛАСОВ Ефим Тимофеевич, род. 1904, д. Становое. Призван в Сов. Армию 1942, Целинное. Сержант, заместитель командира взвода, 43 стрелковая дивизия. Погиб в бою 18.06.1944. Похоронен в Эстонии, д. Хавакинчу.

ВЛАСОВ Иван Сергеевич, род. 1918, с. Косолапово. Призван в Сов. Армию 1941, Целинное. Старшина. Был в последнем бою в февр. 1942.

ВЛАСОВ Иван Тимофеевич, род. 1915, с. Фроловка. Призван в Сов. Армию 1941, Целинное. Рядовой, кузнец, 273 стрелковый полк, 89 стрелковая дивизия. Погиб 12.12.1944 в плену, Венгрия, западнее д. Надьбапом.

ВЛАСОВ Михаил Георгиевич, род. 1919, Целинный район. Призван в Сов. Армию 1941, Целинное. Рядовой, 371 стрелковый полк. Умер 26.07.1941 в полевом передвижном госпитале № 493. Похоронен в районе ст. Подгородная Одесской области, Украина.

ВЛАСОВ Михаил Петрович, род. 1906, д. Становое. Призван в Сов. Армию 1941, Целинное. Рядовой, разведчик. Был в последнем бою в марте 1942 под Ленинградом.

ВЛАСОВ Михаил Петрович, род. 1904 с. Становое. Призван в Сов. Армию 1941, Целинное. Рядовой, стрелок. Был в последнем бою в окт. 1942.

ВЛАСОВ Михаил Терентьевич, род. 1904, с. Становое. Призван в Сов. Армию 1941, Целинное. Рядовой, стрелок, 126 отдельная стрелковая бригада. Был в последнем бою в июле 1942.

ВЛАСОВ Петр Тимофеевич, род. 1917, с. Фроловка. Призван в Сов. Армию 1941, Целинное. Рядовой, стрелок. Был в последнем бою в 1942.

ВЛАСОВ Сергей Михайлович. род. 1903, с. Становое. Призван в Сов. Армию 1941, Целинное. Рядовой. Был в последнем бою в окт. 1942.

ВНУК Пиня Яковлевич, род. 1902, Литва. Призван в Сов. Армию 1942, Целинное. Рядовой, стрелок, 1347 стрелковый полк, 225 стрелковая дивизия. Погиб в бою в марте 1943. Похоронен в Новгородской области, 1 км северо-восточнее д. Кирилловское Сельцо, братская могила.

ВОЗИЛОВ Александр Петрович, род. 1925, с. Кислянка. Призван в Сов. Армию 1943, Целинное. Рядовой, шофер. Был в последнем бою в нояб. 1943.

ВОЗИЛОВ Петр Леонтьевич, род. 1904, с. Кислянка. Призван в Сов. Армию 1943, Целинное. Рядовой, шофер. Был в последнем бою в июле 1944.

ВОЗНЮК Иван Михайлович, род. 1924, д. Гурьевка. Призван в Сов. Армию 1942, Целинное. Сержант. Погиб в бою 10.08. 1944 в Эстонии.

ВОЗНЮК Михаил Филиппович, род. 1897, Винницкая область. Призван в Сов. Армию 1941, Целинное. Рядовой. Умер в госпитале 14.08.1943. Похоронен в г. Санкт-Петербурге на Пискаревском кладбище.

ВОЛГИН Николай Матвеевич, род. 1912, Омская область. Призван в Сов. Армию 1941, Целинное. Ст. сержант. Погиб в бою 29.08.1943. Похоронен в д. Шведчики Севского района Брянской области.

ВОЛКОВ Александр Мартемьянович, род. 1915, хут. Балахонки Кемеровской области. Призван в Сов. Армию 1941, Целинное. Рядовой, танкист. Был в последнем бою 24.11.1941 у г. Великие Луки Псковской области.

ВОЛКОВ Евдоким Кузьмич, род. 1909, д. Васькино. Призван в Сов. Армию 1941, Целинное. Рядовой, стрелок, 501 стрелковый полк. Погиб в бою 21.05.1942. Похоронен в с. Перемога Харьковской области, Украина.

ВОЛКОВ Павел Андреевич, род. 1902, д. Молоденки. Призван в Сов. Армию 1941, Целинное. Рядовой, стрелок. Был в последнем бою в сент. 1942.

ВОЛКОВ Трофим Иванович, род. 1924, с. Усть-Уйское. Призван в Сов. Армию 1942, Целинное. Ст. лейтенант, командир

танка. Умер в госпитале 4.12.1943. Похоронен в с. Пенязевичи Малинского района Житомирской области, Украина.

ВОЛОБУЕВ Василий Васильевич, род. 1910, д. Луговая. Призван в Сов. Армию 1941, Целинное. Рядовой, стрелок. Был в последнем бою в дек. 1942.

ВОЛОДКИН Алексей Петрович, род. 1925, д. Подуровка. Призван в Сов. Армию 1943, Целинное. Рядовой, стрелок. Был в последнем бою в авг. 1943.

ВОЛОДКИН Василий Дмитриевич, род. 1919, д. Подуровка. Призван в Сов. Армию 1944, Целинное. Гв. ст. сержант, 23 гв. полк, 48 танковая бригада. Погиб в бою 15.01.1945. Похоронен в Польше.

ВОЛОДКИН Игнат Александрович, род. 1893, д. Подуровка. Призван в Сов. Армию 1941. Целинное. Рядовой. Судьба неизвестна.

ВОЛОДКИН Михаил Алексеевич, род. 1911, д. Подуровка. Призван в Сов. Армию 1941, Целинное. Рядовой, стрелок, 914 стрелковый полк, 246 стрелковая дивизия, 29 армия. Погиб в бою в авг. 1942. Похоронен д. Порошки Зубцовского района Тверской области на правом берегу р. Волги.

ВОЛОДКИН Михаил Дмитриевич, род. 1923, д. Подуровка. Призван в Сов. Армию 1942, Целинное. Сержант, помощник командира взвода. Был в последнем бою в мае 1943.

ВОЛОДКИН Павел Иванович, род. 1919, д. Подуровка. Призван в Сов. Армию 1942, Целинное. Рядовой. Был в последнем бою в авг. 1943.

ВОЛОЖЕНИН Александр Андреевич, род. 1903, д. Баландино Красноармейского района Челябинской области. Призван в Сов. Армию 1941, Целинное. Рядовой, стрелок, 1251 стрелковый полк, 377 стрелковая дивизия. Погиб в бою 24.12.1941. Похоронен в г. Кириши Ленинградской области.

ВОЛЬСКИЙ Иосиф Антонович, род. 1905, Беларусь. Призван в Сов. Армию 1941, Целинное. Рядовой. Был в последнем бою в февр. 1942.

ВОРОБЬЕВ Василий Александрович, род. 1912, с. Усть-Уйское. Призван в Сов. Армию 1941, Целинное. Сержант, стрелок. Был в последнем бою в нояб. 1941.

ВОРОБЬЕВ Дмитрий Ефимович, род. 1908, д. Речное. Призван в Сов. Армию 1941, Целинное. Рядовой. Был в последнем бою в янв. 1943.

ВОРОБЬЕВ Иван Тимофеевич, род. 1911, с. Усть-Уйское. Призван в Сов. Армию 1941, Целинное. Рядовой. Был в последнем бою в окт. 1941 в районе г. Ржева Тверской области.

ВОРОБЬЕВ Яков Иванович, род. 1917, д. Рыбное Куртамышского района. Призван в Сов. Армию 1941, Целинное. Рядовой, стрелок. Был в последнем бою 12.11.1941.

ВОРОНИН Игнат Степанович, род. 1912, с. Усть-Уйское. Призван в Сов. Армию 1941, Целинное. Рядовой. Был в последнем бою в окт. 1941.

ВОРОНИН Леонид Семенович, род. 1908, д. Колчаново, Ивановская область. Призван в Сов. Армию 1941, Целинное. Рядовой. Погиб в плену 6.05.1942.

ВОРОНКОВ Василий Алексеевич, род. 1925, с. Усть-Уйское. Призван в Сов. Армию 1943, Целинное. Гв. рядовой стрелок, 281 гв. стрелковый полк, 93 гв. стрелковая дивизия. Погиб в бою 7.01.1944. Похоронен в пгт. Новгородка Кировоградской области, Украина.

ВОРОНКОВ Степан Сергеевич, род. 1903, с. Заманилки. Призван в Сов. Армию 1941, Целинное. Рядовой, стрелок, 1217 стрелковый полк, 367 стрелковая дивизия. Погиб в бою 16.01. 1942. Похоронен в районе 14 разъезда Кировской железной дороги, Карелия.

ВОРОНОВ Иван Васильевич, род. 1919, д. Васькино. Призван в Сов. Армию 1941, Целинное. Рядовой, 470 стрелковый полк. Погиб в бою 3.03.1943. Похоронен в д. Килькино Дмитриевского района Курской области.

ВОРОНЫХ Петр Павлович, род. 1919, д. Ново-Воскресеновка. Призван в Сов. Армию 1941, Целинное. Рядовой. Был в последнем бою в дек. 1942.

ВОРОТЫНЦЕВ Иван Николаевич, род. 1905, г. Донец. Призван в Сов. Армию 1944, Целинное. Рядовой. Был в последнем бою в мае 1945.

ВОСКОБОЙНИКОВ Алексей Семенович, род. 1921, д. Доронькино. Призван в Сов. Армию 1940, Целинное. Мл. сержант, сапер. Был в последнем бою в авг. 1941 в Брестской области, Беларусь.

ВОСКОБОЙНИКОВ Алексей Терентьевич, род. 1916, д. Воздвиженка. Призван в Сов. Армию 1941, Целинное. Сержант, командир отделения, 71 стрелковая дивизия. Погиб в бою 2.02. 1943. Похоронен в д. Трегубово Чудовского района Новгородской области.

ВОСКОБОЙНИКОВ Иван Яковлевич, род. 1900, д. Доронькино. Призван в Сов. Армию 1941, Целинное. Рядовой, стрелок, 753 стрелковый полк, 192 стрелковая дивизия. Погиб в бою 17.07.1944. Похоронен в Литве, Лаздийский район, д. Капчаместис.

ВОСКОБОЙНИКОВ Илья Михайлович, род. 1904, с. Становое. Призван в Сов. Армию 1942, Целинное. Рядовой, 190 стрелковый полк. Был в последнем бою в мае 1943.

ВОСКОБОЙНИКОВ Иосиф Семенович, род. 1908, д. Доронькино. Призван в Сов. Армию 1941, Целинное. Рядовой, стрелок. Был в последнем бою в окт. 1941 в Смоленской области.

ВОСКОБОЙНИКОВ Роман Афонасьевич, род. 1903, д. Воздвиженка. Призван в Сов. Армию 1941, Целинное. Рядовой, 1217 стрелковый полк, 367 стрелковая дивизия. Был в последнем бою 6.02.1942 в районе 14 разъезда Кировской железной дороги, Карелия.

ВОСКОБОЙНИКОВ Семен Афонасьевич, род. 1908, д. Воздвиженка. Призван в Сов. Армию 1941, Целинное. Рядовой, стрелок. Был в последнем бою в окт. 1941 у г. Великие Луки Псковской области.

ВОХМЕНЦЕВ Иван Михайлович, род. 1913, д. Колупаева Юргамышского района. Призван в Сов. Армию 1941, Целинное. Рядовой. Был в последнем бою в 1943 в Воронежской области.

ВЫБОРНОВ Николай Матвеевич, род. 1924, с. Молотово Пронского района Рязанской области. Призван в Сов. Армию 1942, Целинное. Мл. лейтенант, командир взвода, 47 гв. стрелковый полк. Погиб в бою 18.07.1943. Похоронен в Белгородской области, с. Никольское, гражданское кладбище.

ВЫПОЛЗОВ Александр Яковлевич, род. 1923, с. Половинное. Призван в Сов. Армию 1941, Целинное. Рядовой, связист. Был в последнем бою в мае 1942.

ВЫПОЛЗОВ Андрей Васильевич, род. 1902, с. Половинное. Призван в Сов. Армию 1941, Челябинск. Рядовой, стрелок. Был в последнем бою в февр. 1942.

ВЫПОЛЗОВ Василий Максимович, род. 1915, с. Становое. Призван в Сов. Армию 1941, Целинное. Гв. младший лейтенант, командир танка, 10 гв. отдельный танковый полк. Был в последнем бою в февр. 1943, с. Бабуркин Запорожской области, Украина.

ВЫПОЛЗОВ Владимир Яковлевич, род. 1926, с. Заманилки. Призван в Сов. Армию 1944, Целинное. Рядовой, стрелок, 43 гв. стрелковый полк, 16 стрелковая дивизия. Погиб в бою 6.04. 1945. Похоронен в г. Калининграде, Гвардейский проспект, могила № 68.

ВЫПОЛЗОВ Иван Андреевич, род. 1910, с. Половинное. Призван в Сов. Армию 1942, Целинное. Рядовой, стрелок, 53 отдельная штрафная рота, 1 ударная армия. Погиб в бою 21.01. 1944. Похоронен в д. Демитрово Старорусского района Новгородской области.

ВЫПОЛЗОВ Михаил Прокопьевич, род. 1924, с. Половинное. Призван в Сов. Армию 1942, Целинное. Рядовой, стрелок. Был в последнем бою в июле 1942.

ВЫПОЛЗОВ Николай Иосифович, род. 1910, с. Трехозерки. Призван в Сов. Армию 1941, Целинное. Рядовой, 297 артиллерийский полк, 121 стрелковая дивизия. Погиб в бою 4.03.1943. Похоронен в с. Малеевка Льговского района Курской области.

ВЫПОЛЗОВ Петр Васильевич, род. 1897, с. Половинное. Призван в Сов. Армию 1941, Целинное. Рядовой, пулеметчик. Погиб в бою 22.06.1942. Похоронен в д. Великое село Старорусского района Новгородской области.

ВЫПОЛЗОВ Федор Игнатьевич, род. 1921, с. Половинное. Призван в Сов. Армию 1940, Целинное. Рядовой, кавалерист. Был в последнем бою в окт. 1943.

ВЫПОЛЗОВ Федор Николаевич, род. 1905, с. Половинное. Призван в Сов. Армию 1941, Целинное. Рядовой, стрелок. Был в последнем бою в сент. 1942.

ВЫСОЦКИЙ Иван Корнеевич, род. 1900, д. Чалкино. Призван в Сов. Армию 1941, Целинное. Рядовой, стрелок. Был в последнем бою в янв. 1942.

ВЫСОЦКИЙ Иван Николаевич, род. 1921, д. Чалкино. Призван в Сов. Армию 1941, Ворошиловск. Рядовой, пулеметчик. Был в последнем бою в окт. 1944.

ВЯЗНИКОВ Алексей Михайлович, род. 1905, с. Казак-Кочердык. Призван в Сов. Армию 1941, Целинное. Рядовой, артиллерист. Был в последнем бою в дек. 1943.

ВЯЗНИКОВ Афонасий Михайлович, род. 1908, с. Казак-Кочердык. Призван в Сов. Армию 1942, Целинное. Старшина, командир взвода, 2 гв. мотострелковый полк. Умер в госпитале 2.03.1943. Похоронен в Польше, Бартошицкий район, д. Малый Алицац.

— Г —

ГАВРИЛОВ Владимир Иванович, род. 1925, д. Воздвиженка. Призван в Сов. Армию 1943, Целинное. Мл. сержант, командир отдельного взвода, 927 стрелковый полк, 25 стрелковая дивизия. Погиб в бою 31.01.1944. Похоронен в д. Рыленко Дубровенского района Витебской области, Беларусь.

ГАВРИЛОВ Михаил Гаврилович, род. 1922, с. Усть-Уйское. Призван в Сов. Армию 1941. Целинное. Рядовой, стрелок. 452 мотострелковый полк. Умер в госпитале 5.02.1942. Похоронен в д. Бахмутово Ржевского района Тверской области.

ГАЕВСКИЙ Леонид Андреевич, род. 1916, с. Кислянка. Призван в Сов. Армию 1941, Целинное. Рядовой, стрелок. 1202 стрелковый полк. Погиб в бою 27.12. 1941. Похоронен в д. Елизаветино Старицкого района Тверской области.

ГАЗИЗОВ Шарифулла Гатиятович, род. 1909, с. Трехозерки. Призван в Сов. Армию 1941, Целинное. Рядовой, стрелок. Был в последнем бою в февр. 1942.

ГАЙДУКОВ Александр Иванович, род. 1926, с. Целинное. Призван в Сов. Армию 1944, Целинное. Мл. сержант, командир отделения, 947 стрелковый полк, 268 стрелковая дивизия. Погиб в бою 26.08.1944. Похоронен в Латвии, Мадонский район, д. Ладыни.

ГАЙДУКОВ Алексей Николаевич, род. 1911, д. Новозаводка. Призван в Сов. Армию 1942, Целинное. Рядовой, стрелок, 24 гв. стрелковая дивизия. Погиб в бою 10.02.1945. Похоронен в Восточной Пруссии, 800 м южнее ст. Повайсы, район лесопилки.

ГАЙДУКОВ Василий Николаевич, род. 1914, д. Новозаводка. Призван в Сов. Армию 1941, Целинное. Рядовой, стрелок, воинская часть под номером полевой почты 2823. Был в последнем бою в дек. 1942.

ГАЙДУКОВ Михаил Иванович, род. 1902, д. Новозаводка. Призван в Сов. Армию 1941, Целинное. Рядовой, артиллерист, 1217 стрелковый полк, 367 стрелковая дивизия. Погиб в бою 6.02.1942. Похоронен в Карелии, 14 разъезд Кировской железной дороги.

ГАЙМУРАТОВ Галыш, род. 1922, Целинный район. Призван в Сов. Армию 1941, Целинное. Рядовой, 245 стрелковый полк. Был в последнем бою 23.08. 1941.

ГАЙНУТДИНОВ Махмут, род. 1917, с. Дубровное. Призван в Сов. Армию 1941, Целинное. Рядовой, связист. Был в последнем бою в дек. 1941 под Ленинградом.

ГАЙСИН Макфуз Серождинович, род. 1908, с. Трехозерки. Призван в Сов. Армию 1941, Целинное. Рядовой, автоматчик, 57 стрелковый полк. Погиб в бою 2.03.1945. Похоронен в Германии, г. Миттельхоф.

ГАЛАГАНОВ Аркадий Егорович, род. 1920, с. Дулино. Призван в Сов. Армию 1939, Целинное. Рядовой, стрелок. Был в последнем бою в окт. 1941.

ГАЛАТОВ Дорофей Федорович, род. 1911, с. Целинное. Призван в Сов. Армию 1941, Целинное. Рядовой, 562 стрелковый полк, 165 стрелковая дивизия. Погиб в бою 6.06.1942. Похоронен в д. Любино Поле Чудовского района Новгородской области.

ГАЛИСКАР Нуренман Гаминович, род. 1918, с. Дубровное. Призван в Сов. Армию 1941, Ташкент. Рядовой, стрелок. Был в последнем бою в сент. 1944.

ГАЛИТОВСКИЙ Григорий Георгиевич, род. 1919, с. Дубровное. Призван в Сов. Армию 1941, Целинное. Рядовой, стрелок. Был в последнем бою в дек. 1943.

ГАЛИТОВСКИЙ Иван Осипович, род. 1902, д. Кременевка. Призван в Сов. Армию 1941, Целинное. Рядовой, стрелок, 641 стрелковый полк. Погиб в бою в февр. 1944. Похоронен в с. Плюсса Плюсского района Псковской области.

ГАЛУШКО Владимир Федорович, род. 1925, д. Ивановка. Призван в Сов. Армию 1943, Целинное. Рядовой, стрелок, 41 стрелковый полк, 84 стрелковая дивизия. Погиб в бою 12.12.1943. Похоронен д. Ново-Федоровка Кировоградской области, Украина.

ГАМАЮНОВ Григорий Поликарпович, род. 1908, с. Усть-Уйское. Призван в Сов. Армию 1942, Целинное. Сержант, писарь, 1005 стрелковый полк. Погиб в бою 31.05.1943, Похоронен на Украине, г. Луганск, сквер 9 Мая.

ГАМОВ Петр Павлович, род. 1923, д. Васькино. Призван в Сов. Армию 1941, Целинное. Рядовой, разведчик, 10 отдельная истребительно-противотанковая бригада. Погиб в бою 18.01.1945. Похоронен в д. Шалькендорф, Северная Силезия, Германия.

ГАРАВДИН Александр Матвеевич, род. 1913, с. Заманилки. Призван в Сов. Армию 1941, Целинное. Рядовой, стрелок, 1217 стрелковый полк, 367 стрелковая дивизия, 32 армия. Был в последнем бою 6.02.1942 в Карелии, 14 разъезд Кировской железной дороги.

ГАРАВДИН Федор Алексеевич, род. 1911, с. Заманилки. Призван в Сов. Армию 1941, Челябинск. Рядовой. Был в последнем бою в дек. 1941.

ГАРИПОВ Мавлит Лукманович, род. 1914, с. Кислянка. Призван в Сов. Армию 1936, Целинное. Рядовой, стрелок. Был в последнем бою в дек. 1941.

ГАРИФУЛИН Габдрахман, род. 1914, д. Белозерка. Призван в Сов. Армию 1941, Целинное. Рядовой. Был в последнем бою в марте 1942.

ГАРЬКАВЫЙ Федор Антонович, род. 1922, с. Пановка Октябрьского района Челябинской области. Призван в Сов. Армию 1942, Целинное. Рядовой, стрелок, 1237 стрелковый полк, 373 стрелковая дивизия. Погиб в бою 24.01.1945. Похоронен в Германии, м. Раттвица.

ГАРЬКУША Алексей Макарович, род. 1926, д. Лебедевка. Призван в Сов. Армию 1944, Целинное. Гв. рядовой, стрелок, 4 гв. механизированная бригада. Умер в госпитале 17.11.1944. Похоронен в Венгрии, северная окраина ст. Турда.

ГАРЬКУША Михаил Макарович, род. 1924, д. Лебедевка. Призван в Сов. Армию 1942, Целинное. Гв. рядовой, стрелок, воинская часть под номером полевой почты 04175. Погиб в бою 10.10.1943. Похоронен в с. Новая Прага Александрийского района Кировоградской области, Украина.

ГВОЗДЕВ Александр Ильич, род. 1920, с. Усердино, Земетчинский район Пензенской области. Призван в Сов. Армию 1942, Целинное. Мл. сержант, механик-водитель, 242 танковая бригада, 31 танковый корпус. Погиб в бою 24.01.1944. Похоронен в Липовецком районе Винницкой области, Украина.

ГЕРАСИМЕНКО Иван Степанович, род. 1906, с. Целинное. Призван в Сов. Армию 1941, Целинное. Рядовой, стрелок. Был в последнем бою в ноябре 1941.

ГЕРАСИМЕНКО Максим Анисимович, род. 1903, с. Октябрьское Челябинской области. Призван в Сов. Армию 1941, Целинное. Рядовой, стрелок, 1269 стрелковый полк, 382 стрелковая дивизия. Умер в госпитале 26.06.1944. Похоронен в г. Санкт-Петербурге, Пискаревское кладбище.

ГЕРАСИМОВ Александр Дмитриевич, род. 1905, с. Казак-Кочердык. Призван в Сов. Армию 1941, Целинное. Рядовой, стрелок. Был в последнем бою в дек. 1941 у г. Великие Луки Псковской области.

ГЕРАСИМОВ Дмитрий Львович, род. 1904, с. Казак-Кочердык. Призван в Сов. Армию 1941, Целинное. Сержант, командир отделения, 3 мотострелковый батальон. Погиб в бою

12.08. 1942. Похоронен в д. Язвище Демянского района Новгородской области.

ГЕРАСИМОВ Михаил Павлович, род. 1901, с. Усть-Уйское. Призван в Сов. Армию 1941, Целинное. Гв. рядовой, стрелок. Был в последнем бою в янв. 1942.

ГЕРАСИМОВ Николай Петрович, род. 1921, с. Усть-Уйское. Призван в Сов. Армию 1942, Целинное. Ст. сержант, командир взвода. Был в последнем бою в авг. 1942 в Московской области.

ГЕРАСИМОВ Петр Арсентьевич, род. 1903, с. Усть-Уйское. Призван в Сов. Армию 1941, Целинное. Рядовой. Умер в 78 отдельном медико-санитарном батальоне 30.06.1942. Похоронен в п. Будогощь Смоленской области.

ГЕРАСИМОВ Федор Яковлевич, род. 1908, д. Листвянка. Призван в Сов. Армию 1941, Целинное. Рядовой. Был в последнем бою в февр. 1942.

ГИЗАТУЛИН Фарит Хустдинович, род. 1920. Целинный район. Призван в Сов. Армию 1941, Целинное. Лейтенант, 1005 стрелковый полк. Погиб в бою 13.02. 1943. Похоронен в с. Тельманово Донецкой области, Украина.

ГИТАЛОВ Гаврил Федосеевич, род. 1905, д. Козыревка. Призван в Сов. Армию 1941, Целинное. Рядовой, стрелок. Был в последнем бою в апр. 1943.

ГЛАДКОВ Александр Васильевич, род. 1913, Куртамышский район. Призван в Сов. Армию 1941, Целинное. Рядовой, артиллерист. Был в последнем бою в окт. 1942.

ГЛАДКОВ Александр Георгиевич, род. 1920, с. Усть-Уйское. Призван в Сов. Армию 1941, Кустанай. Рядовой, стрелок. Был в последнем бою в окт. 1941.

ГЛАДКОВ Александр Иванович, род. 1919, с. Усть-Уйское. Призван в Сов. Армию 1943, Целинное. Рядовой, пулеметчик, 1348 стрелковый полк, 399 стрелковая дивизия. Погиб в бою 27.07.1943. Похоронен в с. Червяк Свердловского района Орловской области.

ГЛАДКОВ Андрей Иванович, род. 1910, с. Усть-Уйское. Призван в Сов. Армию 1943, Целинное. Рядовой, стрелок, 272 стрелковый полк, 123 стрелковая дивизия. Погиб в бою 1.11.1944. Похоронен в Латвии, Огрский район, с. Сунтажи, братская могила.

ГЛАДКОВ Василий Васильевич, род. 1901, с. Усть-Уйское. Призван в Сов. Армию 1941, Целинное. Рядовой, стрелок, 1217 стрелковый полк, 367 стрелковая дивизия. Погиб в бою 16.01.1942. Похоронен в Карелии, 14 разъезд Кировской железной дороги.

ГЛАДКОВ Василий Петрович, род. 1897, с. Усть-Уйское. Призван в Сов. Армию 1942. Целинное. Рядовой, стрелок. 744 стрелковый полк. Умер 20.08.1942 в госпитале № 1048. Похоронен в г. Туле. Всехсвятское кладбище, могила № 355.

ГЛАДКОВ Николай Семенович, род. 1918, с. Усть-Уйское. Призван в Сов. Армию 1941, Целинное. Рядовой, стрелок. Был в последнем бою в мае 1942, под Москвой.

ГЛАЗИНИНИН Семен Исакович, род. 1907. Целинный район. Призван в Сов. Армию 1941. Целинное. Рядовой, стрелок, 113 стрелковый полк, 44 гв. стрелковая дивизия. Был в последнем бою в сент. 1942.

ГЛЕБОВ Петр Степанович, род. 1920, д. Марс. Призван в Сов. Армию 1941, Целинное. Рядовой, 132 артиллерийский полк.

Погиб в бою 28.02.1943. Похоронен в с. Галичи Верховского района Орловской области.

ГЛУБОКОВ Павел Федорович, род. 1907, с. Усть-Уйское. Призван в Сов. Армию 1941, Целинное. Рядовой, стрелок. Был в последнем бою в ноябре 1941.

ГЛУХОВ Иван Семенович, род. 1917, Починковский район Нижегородской области. Призван в Сов. Армию 1941, Целинное. Рядовой, стрелок. Был в последнем бою 19.09.1942.

ГЛУХОВ Никита Васильевич, род. 1914, Починковский район Нижегородской области. Призван в Сов. Армию 1941, Целинное. Рядовой, стрелок, 1217 стрелковый полк, 367 стрелковая дивизия. Был в последнем бою 6.02.1942 в Карелии, 14 разъезд Кировской железной дороги.

ГНЕДЫХ Сергей Маркович, род. 1908, с. Каменка Боровского района Кустанайской области. Призван в Сов. Армию 1941, Целинное. Рядовой, стрелок, 141 стрелковый полк. Был в последнем бою в окт. 1942 в Ленинградской области.

ГОЛОВАНОВ Иван Федорович, род. 1909, с. Дулино. Призван в Сов. Армию 1941. Рядовой, стрелок. Погиб в бою 5.06.1942. Похоронен в д. Теремец-Курляндский Новгородской области.

ГОЛОВИН Николай Константинович, род. 1914, с. Дулино. Призван в Сов. Армию 1941, Целинное. Рядовой, стрелок. Был в последнем бою в сент. 1941.

ГОЛОВИН Степан Семенович, род. 1900, с. Иванково. Призван в Сов. Армию 1941, Целинное. Рядовой, разведчик. Был в последнем бою 23.03.1942

ГОЛУБЕВ Сергей Дмитриевич, род. 1902, д. Новозаводка. Призван в Сов. Армию 1943, Целинное. Рядовой, пулеметчик, 753 стрелковый полк. Умер 18.08.1943 в госпитале № 174. Похоронен в д. Мясоедово Вяземского района Смоленской области.

ГОМЗЯКОВ Александр Петрович, род. 1909, с. Косолапово. Призван в Сов. Армию 1942, Целинное. Рядовой, 210 артиллерийский полк. Погиб в бою 30.07.1942. Похоронен в д. Добровольное Киришского района Ленинградской области.

ГОМЗЯКОВ Андрей Михайлович, род. 1910, с. Косолапово. Призван в Сов. Армию 1941, Целинное. Майор, начальник штаба. Погиб в бою 25.01.1944. Похоронен в д. Зазовка Липовецкого района Винницкой области, Украина.

ГОМЗЯКОВ Борис Иванович, род. 1919, с. Косолапово. Призван в Сов. Армию 1942. Целинное. Лейтенант, командир огневого взвода, 268 гв. стрелковый полк, 86 гв. стрелковая дивизия. Погиб в бою 27.07.1943. Похоронен на хут. Семеновский Камышинского района Волгоградской области.

ГОМЗЯКОВ Василий Михайлович, род. 1924, с. Сетово. Призван в Сов. Армию 1942, Целинное. Рядовой, стрелок, 1322 стрелковый полк, 413 стрелковая дивизия. Погиб в бою 24.08.1943. Похоронен в д. Улемль Жиздринского района Калужской области.

ГОМЗЯКОВ Данил Андреевич, род. 1915, с. Косолапово. Призван в Сов. Армию 1941, Целинное. Ст. сержант, командир орудия. Погиб в бою 14.07.1943. Похоронен в д. Пешкова Хотынецкого района Орловской области.

ГОМЗЯКОВ Иван Андреевич, род. 1909, с. Косолапово. Призван в Сов. Армию 1942, Целинное. Рядовой, командир отделения, воинская часть под номе-

ром полевой почты 621. Был в последнем бою в июне 1943.

ГОМЗЯКОВ Иван Захарович, род. 1923, с. Косолапово. Призван в Сов. Армию 1942, Целинное. Рядовой. Был в последнем бою в янв. 1943.

ГОМЗЯКОВ Леонид Петрович, род. 1913, с. Усть-Уйское. Призван в Сов. Армию 1941, Целинное. Гв. ст. сержант, воинская часть под номером полевой почты 32584. Погиб в бою 13.10. 1943. Похоронен в с. Великий Букрин Каневского района Черкасской области, Украина.

ГОМЗЯКОВ Михаил Васильевич, род. 1904, с. Косолапово. Призван в Сов. Армию 1941, Целинное. Рядовой, шофер, отдельный батальон связи, 126 стрелковая бригада. Погиб в бою 22.04.1943. Похоронен в Новгородской области, Парфинский район, ст. Пола, братская могила.

ГОМЗЯКОВ Михаил Павлович, род. 1905, с. Косолапово. Призван в Сов. Армию 1943, Целинное. Сержант, танкист, 4 танковый полк, 35 механизированная бригада. Погиб в бою 28.04. 1945. Похоронен в Германии, г. Берлин, м. Шарлотенбург.

ГОМЗЯКОВ Николай Фомич, род. 1914, с. Косолапово. Призван в Сов. Армию 1941, Целинное. Мл. сержант, 1061 танковый полк. Погиб в бою 2.03.1945. Похоронен в Германии, д. Белнздорф.

ГОМЗЯКОВ Фадей Иванович, род. 1916, с. Косолапово. Призван в Сов. Армию 1939, Целинное. Гв. лейтенант. Был в последнем бою 16.09.1943.

ГОМЗЯКОВ Федор Васильевич, род. 1907, с. Косолапово. Призван в Сов. Армию 1941, Целинное. Ст. сержант, помощник командира взвода, 1217 стрелковый полк, 367 стрелковая дивизия, 32 армия. Был в последнем бою в февр. 1942 в Карелии, район 14 разъезда Кировской железной дороги.

ГОНЧАРЕНКО Иван Венидиктович, род. 1903, д. Стадушино. Призван в Сов. Армию 1941, Целинное. Ефрейтор, стрелок. 15 стрелковый полк. Умер 5.05.1945 в 96 медико-санитарном батальоне. Похоронен в Германии, г. Рыбниц, в саду.

ГОНЧАРЕНКО Петр Иванович, род. 1926, с. Матвеевка. Призван в Сов. Армию 1944, Целинное. Сержант, радист, 22 гв. танковая бригада. Погиб в бою 23.12.1944. Похоронен в Венгрии, район Сакалаш.

ГОНЧАРЕНКО Петр Леонтьевич, род. 1906, с. Рачеево. Призван в Сов. Армию 1942, Целинное. Погиб в бою 13.04.1943 на Калининском фронте.

ГОНЧАРЕНКО Степан Петрович, род. 1901, с. Аральское Федоровского района Кустанайской области. Призван в Сов. Армию 1941, Целинное. Сержант, командир отделения. Был в последнем бою в февр. 1942.

ГОНЧАРЕНКО Яков Леонтьевич, род. 1908, д. Чистое. Призван в Сов. Армию 1941, Целинное. Рядовой, автоматчик. Был в последнем бою в апр. 1942.

ГОНЧАРОВ Григорий Иванович, род. 1918, д. Кокшаровка. Призван в Сов. Армию 1941, Целинное. Рядовой. Был в последнем бою 3.03.1942.

ГОНЧАРОВ Иван Гаврилович, род. 1892, д. Стадушино. Призван в Сов. Армию 1942, Целинное. Рядовой, 99 стрелковый полк. Умер 5.03.1943 в госпитале № 1860. Похоронен в г. Калуге, на Пятницком кладбище, братская могила № 110.

ГОРБУНОВ Архип Агафонович, род. 1900, с. Птичье Шумихинского района. Призван в Сов. Армию 1942, Целинное. Рядовой,

112 артиллерийский полк. Погиб в бою 30.10.1943. Похоронен в д. Телешово Невельского района Псковской области.

ГОРБУНОВ Василий Аверьянович, род. 1912, с. Целинное. Призван в Сов. Армию 1935, Целинное. Рядовой. Был в последнем бою в окт. 1942 у г. Орла.

ГОРБУНОВ Василий Иванович, род. 1909, с. Целинное. Призван в Сов. Армию 1941, Целинное. Сержант, командир отделения, 158 отдельный саперный батальон. Был в последнем бою 24.01. 1942 в Смоленской области.

ГОРБУНОВ Егор Ермолаевич, род. 1920, Катайский район. Призван в Сов. Армию 1941, Целинное. Рядовой, стрелок. Был в последнем бою в дек. 1941.

ГОРБУНОВ Максим Васильевич, род. 1916, с. Половинное. Призван в Сов. Армию 1941, Юрюзань Челябинской области. Рядовой. Умер 12.09.1941 в госпитале № 465. Похоронен в с. Бекасово Смоленской области.

ГОРБУНОВ Михаил Ильич, род. 1926, с. Усть-Уйское. Призван в Сов. Армию 1944, Целинное. Рядовой, стрелок, 905 стрелковый полк, 248 стрелковая дивизия. Погиб в бою 13.03.1945. Похоронен в Германии г. Вурцен, м. Гросс-Ноендорф

ГОРБУНОВ Николай Александрович, род. 1924, г. Омск. Призван в Сов. Армию 1942, Целинное Рядовой, стрелок, штрафная рота, 71 стрелковая дивизия. Погиб в бою 4.03.1944. Похоронен в с. Уланово Хмельницкого района Винницкой области, Украина.

ГОРБУНОВ Петр Михайлович, род. 1908, д. Васькино. Призван в Сов. Армию 1941, Целинное. Рядовой, стрелок. Умер в госпитале 6.03.1944. Похоронен в д. Кожекино Лиозненского района Витебской области, Беларусь.

ГОРДЕЕВ Андрей Яковлевич, род. 1917, с. Дулино. Призван в Сов. Армию 1939, Целинное. Лейтенант, политрук, 218 танковый полк. Был в последнем бою в мае 1943.

ГОРДЕЕВ Николай Родионович, род. 1908, с. Дулино. Призван в Сов. Армию 1941, Целинное. Рядовой, 1196 стрелковый полк. Был в последнем бою в июле 1942.

ГОРДЕЕВ Петр Никитич, род. 1921, Октябрьский район Челябинской области. Призван в Сов. Армию 1942, Целинное. Сержант. Погиб в бою 16.02.1943. Похоронен в д. Годново Ленинградской области.

ГОРДЕЕВ Петр Семенович, род. 1908, Кировская область. Призван в Сов. Армию 1941, Целинное. Рядовой, стрелок. Был в последнем бою в авг. 1942.

ГОРДЕЕВ Федор Михайлович, род. 1914, Беларусь. Призван в Сов. Армию 1941, Целинное. Рядовой, 1025 стрелковый полк. Погиб в бою 13.09.1942. Похоронен в п. Калинка Сестрорецкого района Ленинградской области.

ГОРДЕЕВ Федор Семенович, род. 1908, Челябинская область. Призван в Сов. Армию 1941, Целинное. Рядовой, стрелок, 37 отдельная стрелковая бригада. Погиб в бою 14.08.1942. Похоронен в д. Новоселы Лужского района Ленинградской области.

ГОРДЕЕВ Филипп Федорович, род. 1914, Щучанский район. Призван в Сов. Армию 1941, Целинное. Рядовой. Был в последнем бою в дек. 1941.

ГОРДЯЙКИН Иван Фролович, род. 1918, с. Чернопромза Большеберезниковского района, Мордовия. Призван в Сов. Армию 1941, Целинное. Рядовой, стрелок. Был в последнем бою в ноябре 1942.

ГОРДЯЙКИН Яков Фролович, род. 1901, с. Чернопромза Большеберезниковского района, Мордовия. Призван в Сов. Армию 1941, Целинное. Рядовой, связист. Был в последнем бою в окт. 1942.

ГОРОБЕЦ Александр Михайлович, род. 1924, д. Луговая. Призван в Сов. Армию 1942, Целинное. Лейтенант, командир взвода, 8 стрелковая рота, 334 гв. стрелковый полк, 120 гв. стрелковая дивизия. Погиб в бою 24.11.1943. Похоронен на ст. Олешня Житковичского района Гомельской области, Беларусь.

ГОРОБЕЦ Иван Семенович, род. 1913, Башкирия. Призван в Сов. Армию 1941, Целинное. Мл. лейтенант. Был в последнем бою в февр. 1942.

ГОРОЖАНОВ Александр Матвеевич, род. 1901, д. Степановка Мишкинского района. Призван в Сов. Армию 1941, Целинное. Рядовой. Был в последнем бою в ноябре 1943.

ГОРОЖАНОВ Владимир Александрович, род. 1921, г. Курган. Призван в Сов. Армию 1942, Целинное. Рядовой, стрелок. Был в последнем бою в окт. 1943.

ГОРОХОВ Андрей Павлович, род. 1913, с. Усть-Уйское. Призван в Сов. Армию 1941, Целинное. Рядовой, стрелок. Был в последнем бою в дек. 1941.

ГОРОХОВ Василий Иванович, род. 1918, с. Целинное. Призван в Сов. Армию 1942. Курсант, 9 артиллерийское училище. Был в последнем бою в сент. 1944.

ГОРОХОВ Василий Митрофанович, род. 1926, с. Усть-Уйское. Призван в Сов. Армию 1944, Целинное. Ефрейтор, 68 гв. стрелковый полк, 23 стрелковая дивизия. Погиб в бою 23.08.1944. Похоронен в Эстонии, Валгаский район, д. Ресту.

ГОРОХОВ Дмитрий Александрович, род. 1925, с. Усть-Уйское. Призван в Сов. Армию 1943, Целинное. Гв. рядовой, стрелок, 11 гв. воздушно-десантный полк, 5 гв. воздушно-десантная дивизия. Погиб в бою 24.12.1944. Похоронен в Венгрии, хут. Хатарун.

ГОРОХОВ Игнатий Васильевич, род. 1906, с. Усть-Уйское. Призван в Сов. Армию 1941, Целинное. Сержант. Был в последнем бою в ноябре 1942.

ГОРОХОВ Михаил Никитович, род. 1912, с. Усть-Уйское. Призван в Сов. Армию 1941, Целинное. Сержант, 8 гв. стрелковая дивизия. Погиб в бою 15.10.1941. Похоронен в с. Спасс Волоколамского района Московской области.

ГОРШКОВ Василий Михайлович, род. 1915, с. Кислянка. Призван в Сов. Армию 1941, Целинное. Рядовой. Погиб в бою 16.11.1941. Похоронен в с. Солошено Кобелякского района Полтавской области, Украина.

ГОРШКОВ Петр Ефимович, род. 1911, Мишкинский район. Призван в Сов. Армию 1941, Целинное. Рядовой, стрелок. Был в последнем бою в сент. 1941.

ГОРШКОВ Семен Петрович, род. 1910, с. Пески. Призван в Сов. Армию 1941, Целинное. Рядовой. Был в последнем бою в марте 1943.

ГОРЯЧЕВ Яков Иванович, род. 1913, с. Усть-Уйское. Призван в Сов. Армию 1941, Целинное. Рядовой, 1251 стрелковый полк. Умер 4.08.1942 в госпитале № 2762. Похоронен в г. Боровичи Новгородской области.

ГОРЯЧКИН Прокопий Игнатьевич, род. 1916, д. Белоярка Боровского района Кустанайской области, Казахстан. Призван в Сов. Армию 1941, Целинное. Рядовой, пулеметчик. Был в послед-

нем бою в марте 1943 в Ленинградской области.

ГОСТЮХИН Дмитрий Федорович, род. 1907, с. Становое. Призван в Сов. Армию 1941, Целинное. Рядовой, стрелок, 1217 стрелковый полк, 367 стрелковая дивизия. Погиб в бою 6.02.1942. Похоронен в Карелии, 14 разъезд Кировской железной дороги.

ГРАДОБОЕВ Иван Викторович, род. 1925, с. Половинное. Призван в Сов. Армию 1943, Шумиха. Мл. сержант, снайпер. Был в последнем бою в апр. 1944.

ГРАХОВ Федор Васильевич, род. 1921, с. Фроловка. Призван в Сов. Армию 1940, Целинное. Рядовой, мотоциклист. Был в последнем бою в авг. 1941.

ГРАЧЕВ Александр Дмитриевич, род. 1907, с. Иванково. Призван в Сов. Армию 1942, Целинное. Рядовой, воинская часть под номером полевой почты 68312. Был в последнем бою 5.05.1943.

ГРАЧЕВ Дмитрий Егорович, род. 1921, с. Иванково. Призван в Сов. Армию 1942, Целинное. Сержант. Был в последнем бою в апр. 1945.

ГРАЧЕВ Иван Михайлович, род. 1908, с. Косолапово. Призван в Сов. Армию 1941, Целинное. Рядовой. Был в последнем бою в дек. 1941.

ГРАЧЕВ Павел Григорьевич, род. 1920, с. Б. Коляр Наровчатского района Пензенской области. Призван в Сов. Армию 1941, Целинное. Гв. рядовой, стрелок, 4 гв. стрелковая бригада, 3 ударная армия. Погиб в бою 5.09.1942. Похоронен в д. Какичева Белокалитвинского района Ростовской области.

ГРАЧЕВ Федор Михайлович, род. 1909, Калужская область. Призван в Сов. Армию 1942, Целинное. Рядовой, стрелок. Был в последнем бою в авг. 1943.

ГРЕБЕНЦОВ Иван Демьянович, род. 1900, Полтавская область. Призван в Сов. Армию 1943, Целинное. Рядовой. Судьба неизвестна.

ГРЕБЕНЩИКОВ Александр Гаврилович, род. 1924, Звериноголовский район. Призван в Сов. Армию 1942, Целинное. Сержант, стрелок, 215 гв. стрелковый полк, 77 гв. стрелковая дивизия. Погиб в бою 22.10.1943. Похоронен на южной окраине с. Белоус Черниговской области, Украина.

ГРЕКОВ Александр Андреевич, род. 1922, с. Целинное. Призван в Сов. Армию 1942, Целинное. Рядовой, разведчик, 18 танковая бригада, 43 армия. Погиб в бою 10.04.1942. Похоронен в д. Борисенко Калужской области.

ГРИГОРЬЕВ Василий Алексеевич, род. 1906, д. Исаково. Призван в Сов. Армию 1941, Целинное. Рядовой. Был в последнем бою в ноябре 1941.

ГРИГОРЬЕВ Гаврил Петрович, род. 1903, Целинный район. Призван в Сов. Армию 1941, Целинное. Сержант, командир отделения, 146 стрелковый полк, 44 стрелковая дивизия. Был в последнем бою в сент. 1942.

ГРИГОРЬЕВ Евгений Иванович, род. 1924, Самарская область. Призван в Сов. Армию 1942, Целинное. Гв. лейтенант, командир взвода. Умер в госпитале 25.02. 1945. Похоронен в Чехо-Словакии, д. Садка, возле церкви.

ГРИГОРЬЕВ Иван Васильевич, род. 1911, д. Луговая. Призван в Сов. Армию 1941, Целинное. Рядовой, санинструктор. Был в последнем бою в авг. 1943.

ГРИГОРЬЕВ Николай Николаевич, род. 1923, д. Пруды. Призван в Сов. Армию 1941, Целинное. Мл. сержант, связист, 21 отдельная лыжная бригада. Погиб в бою 4.07.1943. Похоронен в Тверской области, г. Осташков, городское кладбище.

ГРИГОРЬЕВ Николай Степанович, род. 1916, Звериноголовский район. Призван в Сов. Армию 1941, Целинное. Рядовой, 733 стрелковый полк, 136 стрелковая дивизия. Погиб в бою 26.12.1941. Похоронен в с. Орлово-Иваново Днепропетровской области, Украина.

ГРИГОРЬЕВ Николай Федорович, род. 1918, г. Миасс Челябинской области. Призван в Сов. Армию 1941, Целинное. Рядовой, связист. Был в последнем бою в ноябре 1941.

ГРИЦАЙ Василий Илларионович, род. 1918, д. Дутово. Призван в Сов. Армию 1941, Целинное. Рядовой, 50 стрелковая дивизия. Погиб в бою 15.08.1942. Похоронен в д. Сноски Можайского района Московской области.

ГРИЦАЙ Василий Кузьмич, род. 1924, д. Исаково. Призван в Сов. Армию 1942, Целинное. Мл. лейтенант, 97 стрелковая дивизия. Погиб в бою 11.06.1943. Похоронен в с. Тимофеевка Белевского района Тульской области.

ГРИЦАЙ Иван Христантьевич, род. 1918, д. Исаково. Призван в Сов. Армию 1941, Целинное. Рядовой, стрелок, 1217 стрелковый полк. Был в последнем бою 6.02.1942 в Карелии, 14 разъезд Кировской железной дороги.

ГРИЦЕНКО Харитон Александрович, род. 1914, г. Тюмень. Призван в Сов. Армию 1941, Целинное. Сержант, командир отделения, 19 механизированная бригада. Погиб в бою 14.12.1942. Похоронен в д. Кушеево Смоленской области.

ГРИШАЕВ Андрей Павлович, род. 1912, д. Бычье. Призван в Сов. Армию 1941, Целинное. Лейтенант, командир взвода. Погиб в бою 7.11.1943. Похоронен в д. Марьяновка Витебского района Витебской области, Беларусь.

ГРИШАЕВ Павел Михайлович, род. 1901, д. Бычье. Призван в Сов. Армию 1941, Целинное. Рядовой, пулеметчик. Был в последнем бою в янв. 1942 под Сталинградом.

ГРОХОТОВ Павел Егорович, род. 1912, д. Алексеевка. Призван в Сов. Армию 1941, Целинное. Рядовой. Был в последнем бою в ноябре 1944.

ГРОХОТОВ Филипп Ефимович, род. 1908, д. Чертово. Призван в Сов. Армию 1942, Шумиха. Мл. сержант, 947 стрелковая дивизия. Был в последнем бою в авг. 1942.

ГРОШЕВ Александр Алексеевич, род. 1923, с. Казак-Кочердык. Призван в Сов. Армию 1941, с. Миасское Челябинской области. Рядовой. Был в последнем бою в окт. 1942.

ГРОШЕВ Александр Дмитриевич, род. 1907, с. Казак-Кочердык. Призван в Сов. Армию 1941, Целинное. Рядовой, стрелок, 33 стрелковая дивизия. Был в последнем бою 5.05.1943 в Смоленской области.

ГРОШЕВ Василий Дмитриевич, род. 1908, с. Усть-Уйское. Призван в Сов. Армию 1941, Целинное. Лейтенант, командир взвода, 63 стрелковый полк, 176 стрелковая дивизия. Погиб в бою 12.02.1945. Похоронен в Восточной Пруссии. Похоронен в Восточной Пруссии, шоссе между пос. Коршеллен-Цинтел, отметка 56, на опушке леса.

ГРОШЕВ Дмитрий Георгиевич, род. 1912, с. Усть-Уйское. Призван в Сов. Армию 1941, Целинное. Мл. политрук. Погиб в бою 1.05.1942. Похоронен в д. Сашино Смоленской области.

ГРОШЕВ Федор Дмитриевич, род. 1893, с. Казак-Кочердык. Призван в Сов. Армию 1941, Целинное. Рядовой, стрелок. Был в последнем бою в июле 1941.

ГУБАЕВ Мухамет Зарифович, род. 1924, с. Дубровное. Призван в Сов. Армию 1942, Целинное. Лейтенант, стрелок. Был в последнем бою в июле 1943.

ГУБИН Андрей Иванович, род. 1914, ст. Инза Ульяновской области. Призван в Сов. Армию 1942, Целинное. Рядовой. Был в последнем бою в янв. 1943.

ГУБИН Василий Константинович, род. 1924, с. Целинное. Призван в Сов. Армию 1942, Целинное. Рядовой. Был в последнем бою в мае 1942 у г. Старая Русса Новгородской области.

ГУБИН Иван Михайлович, род. 1924, с. Целинное. Призван в Сов. Армию 1942, Целинное. Мл. сержант, автоматчик, 242 танковая бригада. Погиб в бою 10.07.1943. Похоронен у хут. Лучки Курской области.

ГУБИН Михаил Петрович, род. 1898, с. Целинное. Призван в Сов. Армию 1941, Целинное. Гв. рядовой. Погиб в бою 30.07. 1943. Похоронен в г. Снежное Донецкой области, Украина.

ГУБСКИХ Василий Алексеевич, род. 1922, д. Милеевка. Призван в Сов. Армию 1941, Целинное. Лейтенант, 67 механизированная бригада, 2 ударная армия. Погиб в бою 28.01.1945. Похоронен в Польше.

ГУБЦОВ Михаил Тихонович, род. 1923, Целинный район. Призван в Сов. Армию 1943, Целинное. Рядовой. Был в последнем бою в марте 1944.

ГУДАРЕВ Иван Митрофанович, род. 1908, Целинный район. Призван в Сов. Армию 1942, Целинное. Рядовой. Погиб в бою 6.03. 1943. Похоронен в д. Залучье Старорусского района Новгородской области.

ГУДИЛИН Алексей Иванович, род. 1918, с. Никольское Сысертского района Свердловской области. Призван в Сов. Армию 1941, Целинное. Ефрейтор, шофер-слесарь, 85 отдельный ремонтно-восстановительный батальон. Погиб в бою 1.05.1945. Похоронен в Германии, 400 м юго-восточнее г. Аленбурга.

ГУДКОВ Александр Яковлевич, род. 1923, д. Писаревка. Призван в Сов. Армию 1941, Целинное. Рядовой, связист, 1 стрелковый полк. Умер 9.04.1943 в госпитале № 51. Похоронен в г. Сызрани Самарской области.

ГУДКОВ Иван Захарович, род. 1906, д. Решетовка. Призван в Сов. Армию 1941, Красноярский край. Рядовой, стрелок. Был в последнем бою в дек. 1942.

ГУДКОВ Сергей Владимирович, род. 1903, д. Решетовка. Призван в Сов. Армию 1941, Целинное. Рядовой, стрелок. Был в последнем бою 6.02.1943.

ГУДКОВ Феодосей Владимирович, род. 1913, д. Решетовка. Призван в Сов. Армию 1941, Целинное. Рядовой, стрелок, 891 стрелковый полк. Умер в госпитале в 1944. Похоронен в д. Гирковицы Волховского района Ленинградской области.

ГУЗОВСКИЙ Владислав Густавович, род. 1914, г. Казань. Призван в Сов. Армию 1942, Целинное. Рядовой, стрелок. Был в последнем бою в мае 1945.

ГУЛИН Василий Кузьмич, род. 1907, г. Челябинск. Призван в Сов. Армию 1941, Целинное. Рядовой, стрелок. Был в последнем бою в дек. 1941.

ГУРТОВОЙ Григорий Максимович, род. 1924, с. Боровое Кустанайской области. Призван в Сов. Армию 1942. Целинное. Старшина, стрелок. Был в последнем бою в авг. 1942.

ГУРЬЕВСКИХ Андрей Григорьевич, род. 1908, д. Писаревка. Призван в Сов. Армию 1942, Целинное. Рядовой, стрелок. Был в последнем бою в февр. 1943.

ГУРЬЕВСКИХ Антон Степанович, род. 1899, с. Заманилки. Призван в Сов. Армию 1941, Целинное. Рядовой, стрелок. Был в последнем бою в июне 1942.

ГУРЬЕВСКИХ Иван Николаевич, род. 1901, с. Заманилки. Призван в Сов. Армию 1941, Целинное. Рядовой. Был в последнем бою в дек. 1943.

ГУРЬЕВСКИХ Иван Степанович, род. 1910, с. Трехозерки. Призван в Сов. Армию 1941, Целинное. Рядовой. Был в последнем бою в февр. 1942.

ГУРЬЕВСКИХ Михаил Федорович, род. 1905, с. Пески. Призван в Сов. Армию 1941, Целинное. Рядовой, стрелок, 128 отдельная стрелковая дивизия. Умер в госпитале 17.08.1942. Похоронен в с. Петровка Темкинского района Смоленской области.

ГУРЬЕВСКИХ Петр Николаевич, род. 1920, с. Заманилки. Призван в Сов. Армию 1939, Целинное. Рядовой. Умер в госпитале в дек. 1941.

ГУРЬЕВСКИХ Тихон Николаевич, род. 1912, с. Заманилки. Призван в Сов. Армию 1941, Целинное. Рядовой, артиллерист, 345 отдельный пулеметный артиллерийский батальон, 2 ударная армия. Погиб в бою 29.03.1943. Похоронен в Ленинградской области, рабочий поселок 4, братская могила.

ГУРЬЕВСКИХ Федор Степанович, род. 1921, д. Дронькино. Призван в Сов. Армию 1941, Целинное. Рядовой, десантник. Был в последнем бою в нояб. 1941 под Киевом, Украина.

ГУСЕВ Андрей Ильич, род. 1923, с. Иванково. Призван в Сов. Армию 1942, Целинное. Сержант, минометчик. Был в последнем бою в февр. 1944.

ГУСЕВ Александр Ильич, род. 1902, Сосновский район Нижегородской области. Призван в Сов. Армию 1941, Целинное. Старшина. Был в последнем бою в сент. 1942.

ГУСЕВ Артамон Матвеевич, род. 1908, с. Иванково. Призван в Сов. Армию 1942, Целинное. Рядовой, 743 строительная рабочая группа. Погиб при монтаже военного объекта в апр. 1942.

ГУСЕВ Иван Александрович, род. 1925, Сосновский район Нижегородской области. Призван в Сов. Армию 1941, Целинное. Рядовой, стрелок. Был в последнем бою в окт. 1942.

ГУСЕВ Иван Степанович. род. 1901, с. Иванково. Призван в Сов. Армию 1941, Целинное. Рядовой, стрелок. Был в последнем бою в февр. 1942.

ГУСЕЛЬНИКОВ Петр Васильевич, род. 1925, с. Дулино. Призван в Сов. Армию 1943, Целинное. Сержант, наводчик, 281 гв. стрелковый полк. Погиб в бою 2. 12.1943. Похоронен в с. Новгородка Кировоградской области, Украина.

ГУЩИН Михаил Тихонович, род. 1908, д. Угловое. Призван в Сов. Армию 1942, Целинное. Рядовой, стрелок, 376 стрелковая дивизия. Погиб в бою 17.09. 1942. Похоронен в с. Гонтовая Липка Кировского района Ленинградской области.

— Д —

ДАВЛЕТШИН Садык Файзрахманович, род. 1923, с. Дубровное. Призван в Сов. Армию 1942, Целинное. Мл. лейтенант, командир взвода, 551 артиллерийский полк. Погиб в бою 3.08. 1943. Похоронен в с. Алесово Хотынецкого района Орловской области.

ДАВЫДКИН Андрей Федорович, род. 1895, д. Голубовка. Призван в Сов. Армию 1941, Целинное. Рядовой. Умер в госпитале 9.04.1942. Похоронен в г. Валдай Новгородской области.

ДАВЫДКИН Семен Андреевич, род. 1915, д. Голубовка. Призван в Сов. Армию 1939, Целинное. Рядовой, пулеметчик. Был в последнем бою в авг. 1941.

ДАВЫДОВ Иван Владимирович, род. 1902, д. Чиркое Самарской области. Призван в Сов. Армию 1941, Целинное. Рядовой, пулеметчик, 1217 стрелковый полк, 367 стрелковая дивизия. Был в последнем бою 6.02.1942 у 14 разъезда Кировской железной дороги, Карелия.

ДАНИЛЕНКО Григорий Филиппович, род. 1918, с. Усть-Уйское. Призван в Сов. Армию 1941, Целинное. Мл. сержант, командир огневого взвода, 9 гв. стрелковый полк, 3 гв. стрелковая дивизия. Погиб в бою 10.03.1942. Похоронен в д. Смердыня Ленинградской области.

ДАНИЛЕНКО Иван Федорович, род. 1924, Полтавская область. Призван в Сов. Армию 1942, Целинное. Ст. сержант, 245 минометный полк. Погиб в бою 18.09. 1944. Похоронен в Польше, Краковское воеводство, д. Галеука.

ДАНИЛЕНКО Николай Степанович, род. 1924, с. Казак-Кочердык. Призван в Сов. Армию 1942, Целинное. Рядовой. Был в последнем бою в мае 1943.

ДАНИЛОВ Андрей Иванович, род. 1921, с. Половинное. Призван в Сов. Армию 1941, Целинное. Рядовой. Был в последнем бою в дек. 1943.

ДАНИЛОВ Афонасий Михайлович, род. 1918, с. Половинное. Призван в Сов. Армию 1941, Целинное. Рядовой, телефонист, 856 артиллерийский полк, 313 стрелковая дивизия. Погиб в бою 27.05.1943. Похоронен в Карелии, Медвежьегорский район, восточнее пгт. Повенец.

ДАНИЛОВ Григорий Иванович, род. 1903, д. Даниловка. Призван в Сов. Армию 1941, Целинное. Рядовой, стрелок. Был в последнем бою в июне 1942.

ДАНИЛОВ Михаил Иванович, род. 1918, д. Даниловка. Призван в Сов. Армию 1943, Целинное. Мл. сержант, наводчик, 228 артиллерийский полк. Погиб в бою 24.08.1944. Похоронен в Эстонии, Тартуский район, д. Яристе, кладбище Раади.

ДАНИЛОВ Николай Лаврентьевич, род. 1908, д. Даниловка. Призван в Сов. Армию 1942, Целинное. Мл. лейтенант, командир взвода, 380 стрелковый полк. Погиб в бою 19.07.1944. Похоронен в с. Царицино Тверской области.

ДАНЦЕВ Константин Федорович, род. 1915, д. Дудинка. Призван в Сов. Армию 1941, Целинное. Мл. лейтенант, военфельдшер. Был в последнем бою в февр. 1944.

ДАРБАЕВ Тюльген, род. 1897, с. Боровое Кустанайской области. Призван в Сов. Армию 1941, Целинное. Рядовой, стрелок, 229 стрелковый полк, 8 стрелковая дивизия. Погиб в бою 24.08. 1944. Похоронен на Украине, Ивано-Франковская область, район г. Яремча, высота 9841.

ДВИНИН Андрей Васильевич, род. 1906, Юргамышский район. Призван в Сов. Армию 1941, Целинное. Рядовой, стрелок. Был в последнем бою в февр. 1942 в г. Изюме Харьковской области, Украина.

ДЕГАЙ Иван Иванович, род. 1923, Целинный район. Призван в Сов. Армию 1941, Целинное. Рядовой, стрелок. Был в последнем бою в ноябре 1941.

ДЕГТЯРЁВ Александр Федорович, род. 1909, с. Казак-Кочердык. Призван в Сов. Армию 1942. Целинное. Рядовой, разведчик, 121 стрелковая дивизия. Умер 15.08.1942 в эвакогоспитале № 2020. Похоронен в г. Рыбинске Ярославской области.

ДЕГТЯРЕВ Николай Иванович, род. 1915. Целинный район. Призван в Сов. Армию 1941, Челябинск. Рядовой, стрелок. Был в последнем бою в дек. 1941.

ДЕКТЯРЕВ Аркадий Дмитриевич, род. 1923, с. Казак-Кочердык. Призван в Сов. Армию 1942, Целинное. Мл. лейтенант, командир взвода, 751 стрелковый полк, 165 стрелковая дивизия. Погиб в бою 30.07.1944 в Польше.

ДЕКТЯРЕВ Василий Дмитриевич, род. 1906, с. Казак-Кочердык. Призван в Сов. Армию 1941, Челябинск. Рядовой. Был в последнем бою в апр. 1945 в Чехо-Словакии.

ДЕКТЯРЕВ Михаил Александрович, род. 1908, с. Казак-Кочердык. Призван в Сов. Армию 1941, Целинное. Рядовой. Погиб в бою 3.03.1943. Похоронен в д. Высокое Думиничского района Калужской области.

ДЕКТЯРЕВ Николай Васильевич, род. 1907, с. Казак-Кочердык. Призван в Сов. Армию 1941, Сараи Рязанской области. Рядовой, стрелок. Был в последнем бою в авг. 1944.

ДЕМИДОВ Александр Петрович, род. 1915, с. Усть-Уйское. Призван в Сов. Армию 1941, Целинное. Рядовой. Умер 24.05.1945 в эвакогоспитале № 2966. Похоронен в Калининградской области, г. Гвардейск, гарнизонное кладбище.

ДЕМИДОВ Иван Андреевич, род. 1922, д. Васькино. Призван в Сов. Армию 1941, Целинное. Рядовой, стрелок, 323 артиллерийский полк, 32 армия. Умер 21.03.1942 в госпитале № 446. Похоронен в Карелии, г. Сегежа.

ДЕМИДОВ Иван Иванович, род. 1905, д. Васькино. Призван в Сов. Армию 1942, Целинное. Рядовой, стрелок. Был в последнем бою в ноябре 1943.

ДЕМИДОВ Михаил Павлович, род. 1921, д. Васькино. Призван в Сов. Армию 1941. Целинное. Мл. лейтенант. Был в последнем бою в мае 1942.

ДЕМИДОВ Павел Николаевич, род. 1900, с. Угоремо Мантуровского района Костромской области. Призван в Сов. Армию 1941, Целинное. Сержант. Погиб в бою 15.11.1943. Похоронен в д. Стонки Гомельской области, Беларусь.

ДЕМИДОВ Федор Петрович, род. 1916, д. Васькино. Призван в Сов. Армию 1941, Целинное. Сержант. Погиб в бою 17.11.1944. Похоронен в Литве, Вилкавишский район, западная окраина г. Кибартай.

ДЕМЧЕНКО Иван Антонович, род. 1913, с. Звериноголовское. Призван в Сов. Армию 1941, Целинное. Гв. сержант, заместитель командира отделения, 66 гв. стрелковый полк, 23 гв. стрелковая дивизия. Погиб в бою 31.01. 1944. Похоронен в с. Дедовичи Псковской области.

ДЕМЧЕНКО Николай Павлович, род. 1924, с. Рачеево. Призван в Сов. Армию 1942, Целинное. Лейтенант, командир взвода, 1188 стрелковый полк, 357 стрелковая дивизия. Умер в госпитале 19.02.1942. Похоронен на хут. Рубежи Кулдигского района, Латвия.

ДЕМЬЯНОВСКИЙ Николай Филиппович, род. 1910, д. Красный Октябрь. Призван в Сов. Армию 1941, Целинное. Рядовой, пулеметчик. Умер в госпитале 5.01. 1944.

ДЕНИСОВ Аркадий Ефимович, род. 1925, д. Чертово. Призван в Сов. Армию 1943, Целинное. Рядовой, стрелок. Был в последнем бою в мае 1944.

ДЕНИСОВ Ефим Михайлович, род. 1902, д. Становое. Призван в Сов. Армию 1941, Целинное. Старшина, 67 гв. стрелковый полк, 20 гв. стрелковая дивизия. Погиб в бою 6.12.1942. Похоронен в д. Трубино Ржевского района Тверской области.

ДЕНИСОВ Иван Осипович, род. 1900, с. Могильское Пителинского района Рязанской области. Призван в Сов. Армию 1941, Целинное. Рядовой, 1217 стрелковый полк, 367 стрелковая дивизия. Погиб в бою 6.02.1942. Похоронен в Карелии, 14 разъезд Кировской железной дороги.

ДЕНИСОВ Иван Федорович, род. 1924, д. Чертово. Призван в Сов. Армию 1941, Целинное. Сержант, танкист. Был в последнем бою в сент. 1941.

ДЕНИСОВ Михаил Иванович, род. 1925, с. Могильское Пителинского района Рязанской области. Призван в Сов. Армию 1943, Целинное. Сержант, командир взвода, 2 механизированный батальон, 11 гв. механизированная бригада. Погиб в бою 8.12.1943. Похоронен в с. Вербовка Каменского района Черкасской области, Украина.

ДЕНИСОВ Николай Ерофеевич, род. 1905, Глубокинский совхоз. Призван в Сов. Армию 1941, Целинное. Рядовой, 151 стрелковый полк. Погиб в бою 19.03.1943. Похоронен в с. Церковищчи Сумской области, Украина.

ДЕНИСОВ Федор Яковлевич, род. 1902, д. Чертово. Призван в Сов. Армию 1941, Целинное. Рядовой, стрелок, 10 стрелковый полк. Погиб в бою 31.05.1943, лагерь Ламсдорф.

ДЕНИСЮК Спиридон Акимович, род. 1910, Винницкая область. Призван в Сов. Армию 1941, Целинное. Рядовой, артиллерист. Был в последнем бою в окт. 1942.

ДЕРГУНОВ Василий Васильевич, род. 1910, д. Подуровка. Призван в Сов. Армию 1941, Целинное. Рядовой, сапер, 367 саперный батальон. Был в последнем бою в нояб. 1941.

ДЕРГУНОВ Михаил Терентьевич, род. 1907, д. Подуровка. Призван в Сов. Армию 1943, Целинное. Рядовой. Погиб в бою 16.01.1944. Похоронен в д. Беседки Петриковского района Гомельской области, Беларусь.

ДЕРЕВЕСТНИКОВ Александр Михайлович, род. 1900, с. Усть-Уйское. Призван в Сов. Армию 1941, Целинное. Рядовой, курсант учебного батальона, 165 стрелковая дивизия. Был в последнем бою 20.02.1943 в Тосненском районе Ленинградской области.

ДЕРЕЗА Иван Алексеевич, род. 1907, д. Рыбное. Призван в Сов. Армию 1941, Целинное. Рядовой, танкист. Умер в госпитале 25.10.1943. Похоронен в с. Тельманово Донецкой области, Украина.

ДЕРНОВ Анатолий Антонович, род. 1922, с. Аральское Федоровского района Кустанайской области. Призван в Сов. Армию 1941, Целинное. Рядовой. Был в последнем бою в мае 1942.

ДЕСЯТНИКОВ Михаил Никифорович, род. 1922, с. Аральское Федоровского района Кустанайской области. Призван в Сов. Армию 1941, Целинное. Рядовой. Был в последнем бою в мае 1942.

ДЖИЕМБАЕВ Темирхан, род. 1920, с. Трехозерки. Призван в Сов. Армию 1942, Целинное. Рядовой, 55 гв. стрелковый полк.

Погиб в бою 30.11.1942. Похоронен в д. Аристово Сычевского района Смоленской области.

ДЖУМАБАЕВ Ахмет Иржанович, род. 1903, д. Бычье. Призван в Сов. Армию 1941, Целинное. Рядовой, пулеметчик, 317 стрелковый полк. Был в последнем бою в сент. 1944.

ДЗЮБА Павел Алексеевич, род. 1923, д. Дутово. Призван в Сов. Армию 1941, Целинное. Сержант, 131 гв. стрелковый полк. Погиб в бою 13.06.1944. Похоронен в д. Матокса Всеволожского района Ленинградской области.

ДЗЮБА Прохор Петрович, род. 1903, Щучанский район. Призван в Сов. Армию 1941, Целинное. Рядовой. Умер в госпитале 10.11. 1942. Похоронен в г. Москве, Преображенское кладбище, участок 48, могила № 132.

ДИЕВ Николай Павлович, род. 1914, г. Черновцы, Украина. Призван в Сов. Армию 1941, Целинное. Старшина, автомеханик. Был в последнем бою в апр. 1942.

ДМИТРИЕВ Максим Павлович, род 1898 д. Писаревка. Призван в Сов. Армию 1942, Целинное. Сержант, помощник наводчика, 744 стрелковый полк, 149 стрелковая дивизия. Умер в госпитале в янв. 1945. Похоронен в Польше, Лешненское воеводство, д. Конкель.

ДМИТРИЕВ Михаил Петрович, род. 1908. д. Писаревка. Призван в Сов. Армию 1942. Целинное. Рядовой, стрелок. 20 мотострелковая дивизия. Погиб в бою 16.03.1944. Похоронен в д. Марьянка Дубновского района Ровенской области, Украина.

ДНЕСТРАНСКИЙ Сергей Яковлевич, род. 1926, д. Вапнярка Томашпольского района Винницкой области. Призван в Сов. Армию 1944, Целинное. Сержант, пулеметчик, 186 танковая бригада, 10 танковый корпус. Был в последнем бою в сент. 1944.

ДОБРЕНКОВ Тимофей Иванович, род. 1903, с. Усть-Уйское. Призван в Сов. Армию 1941, Челябинск. Рядовой, стрелок. Погиб в бою 2.12.1942 в Тверской области.

ДОКУНИН Иван Андреевич, род. 1921, д. Филькино. Призван в Сов. Армию 1940, Целинное. Мл. сержант, командир отделения, 758 стрелковый полк, 88 стрелковая дивизия. Погиб в бою 16.08.1941. Похоронен в Карелии, Лоухский район, пгт. Лоухи.

ДОЛГОПОЛОВ Михаил Егорович, род. 1914, д. Луговая. Призван в Сов. Армию 1941, Целинное. Рядовой, стрелок, 674 стрелковый полк, 150 стрелковая дивизия. Погиб в бою 2.03.1943. Похоронен в д. Тропов Бор Локнянского района Псковской области.

ДОЛИНИН Федор Савельевич, род. 1926, д. Речное. Призван в Сов. Армию 1944, Целинное. Рядовой, разведчик. 134 стрелковый полк. Умер 24.04.1945 в госпитале № 5215. Похоронен в Германии, г. Бриг, воинское кладбище, могила № 7.

ДОЛЯ Иван Григорьевич, род. 1920, д. Любимовка. Призван в Сов. Армию 1941, Целинное. Сержант, помощник командира взвода, 102 строительная бригада. Погиб в бою 16.01.1943. Похоронен в Ленинградской области, 8 ГЭС.

ДОМОЖИРОВ Федор Феоктистович, род. 1910, д. Лебедевка. Призван в Сов. Армию 1941, Целинное. Рядовой. Был в последнем бою в окт. 1941.

ДОНЕЦ Андрей Яковлевич, род. 1896, Миргородский район Полтавской области. Призван в Сов. Армию 1942, Целинное. Рядовой, стрелок. Был в последнем бою в июне 1942.

ДОРОЖКО Леонид Кондратьевич, род. 1921, с. Косолапово. Призван в Сов. Армию 1941, Кустанай. Сержант, командир отделения связи. Был в последнем бою в июне 1941.

ДОРОНИН Иван Иванович, род. 1916, с. Матвеевка. Призван в Сов. Армию 1940, Целинное. Сержант, командир отделения. Погиб в бою 30.07.1944. Похоронен в с. Каменцы Тернопольской области, Украина.

ДОРОНИН Федор Иванович, род. 1900, с. Матвеевка. Призван в Сов. Армию 1941, Целинное. Рядовой. Был в последнем бою 6.11.1944.

ДОРОНИН Федор Яковлевич, род. 1925, с. Матвеевка. Призван в Сов. Армию 1943, Целинное. Рядовой. Погиб в бою 15.07.1944. Похоронен в с. Кленцы Тернопольской области, Украина.

ДОРОФЕЕВ Иван Никитович, род. 1921, с. Усть-Уйское. Призван в Сов. Армию 1941, Целинное. Рядовой, пулеметчик. Погиб в бою в мае 1943. Похоронен в с. Саивка Пятихатского района Днепропетровской области, Украина.

ДОРОФЕЕВ Павел Васильевич, род. 1920, с. Усть-Уйское. Призван в Сов. Армию 1941, Целинное. Рядовой, стрелок. Был в последнем бою в июне 1942.

ДОХИН Сайфула, род. 1920, с. Дулино. Призван в Сов. Армию 1941. Целинное. Рядовой, стрелок. Был в последнем бою в янв. 1942.

ДРАНОВ Андрей Михайлович, род. 1910, с. Целинное. Призван в Сов. Армию 1941, Целинное. Рядовой, стрелок. Был в последнем бою в дек. 1943.

ДРОНИН Иван Матвеевич, род. 1924, д. Кораблевка. Призван в Сов. Армию 1942, Целинное. Лейтенант. Погиб в бою 20.07. 1943. Похоронен в с. Выползово Солнцевского района Курской области.

ДРОНИН Матвей Васильевич, род. 1899, с. Каменка. Нижегородской области. Призван в Сов. Армию 1941, Целинное. Рядовой. Был в последнем бою в мае 1942.

ДРОНИН Яков Федорович, род. 1924, д. Новокораблевка. Призван в Сов. Армию Целинное. Мл. лейтенант, командир взвода, 285 стрелковый полк 93 гв. стрелковая дивизия. Погиб в бою 15.07.1943. Похоронен в Курской области, с. Красное.

ДРУЖИНИН Иван Николаевич, род. 1911, с. Казак-Кочердык. Призван в Сов. Армию 1941, Целинное. Мл. сержант, командир отделения. Был в последнем бою в дек. 1942.

ДРУЖКОВ Павел Александрович, род. 1918, д. Стадушино. Призван в Сов. Армию 1941, Целинное. Гв. старшина. Погиб в бою 18.10.1943. Похоронен на Украине. Днепропетровская область, Верхнеднепровский район, с. Акимовка, братская могила № 27.

ДУБОВЕЦ Федор Никитич, род. 1918, с. Казак-Кочердык. Призван в Сов. Армию 1941, Целинное. Рядовой. Был в последнем бою в дек. 1942.

ДУБРОВНЫЙ Алексей Федорович, род. 1921, д. Лебедевка. Призван в Сов. Армию 1940. Целинное. Рядовой, стрелок. Был в последнем бою в сент. 1941.

ДУДАРЕВ Алексей Николаевич, род. 1901, д. Крупиянки Емельяновского района Красноярского края. Призван в Сов. Армию 1942, Целинное. Лейтенант. Погиб в бою 9.02.1944. Похоронен в с. Мариаполь Петровского района Кировоградской области. Украина.

ДУДАРЕВ Никита Григорьевич, род. 1908, Кустанайская область,

Призван в Сов. Армию 1941, Целинное. Рядовой, стрелок. Был в последнем бою в окт. 1941.

ДУДАТИЙ Иван Филиппович, род. 1923, д. Кременевка. Призван в Сов. Армию 1942, Целинное. Сержант, воздушный стрелок, 566 штурмовой авиационный полк, 277 штурмовая авиационная дивизия. Погиб в бою 18.10.1944. Похоронен в п. Невский Нестеровского района Калининградской области.

ДУДИН Александр Андреевич, род. 1911, д. Вольма Кирово-Чепецкого района Кировской области. Призван в Сов. Армию 1942, Целинное. Ст. сержант, командир отделения. Был в последнем бою в июне 1942.

ДУДИН Алексей Васильевич, род. 1911, с. Половинное. Призван в Сов. Армию 1942, Целинное. Рядовой, шофер, 19 автомобильный полк. Погиб в бою 4.09.1943. Похоронен в г. Волгограде, п. Сакко и Ванцетти.

ДУДИН Анатолий Иванович, род. 1923, с. Половинное. Призван в Сов. Армию 1942, Целинное. Сержант. Был в последнем бою в июле 1944.

ДУДИН Василий Прокопьевич, род. 1915, с. Половинное. Призван в Сов. Армию 1942, Целинное. Гв. рядовой, стрелок, 203 гв. стрелковый полк, 7 гв. стрелковая дивизия. Погиб в бою 13.10.1943. Похоронен на ст. Дроздовка Куликовского района Черниговской области, Украина.

ДУДИН Илья Никитович, род. 1913, д. Дудинка. Призван в Сов. Армию 1942, Целинное. Сержант, командир отделения, 1104 стрелковый полк, 331 стрелковая дивизия. Погиб в бою 29.11.1942. Похоронен в д. Пугачево Зубцовского района Тверской области.

ДУДИН Николай Сергеевич, род. 1909, с. Казак-Кочердык. Призван в Сов. Армию 1941, Целинное. Рядовой, повар. Был в последнем бою в июне 1942.

ДУДИН Павел Матвеевич, род. 1910, с. Казак-Кочердык. Призван в Сов. Армию 1941, Целинное. Сержант, командир отделения. Был в последнем бою в апр. 1942 в г. Кириши Ленинградской области.

ДУДИН Петр Никифорович, род. 1925, с. Сетово. Призван в Сов. Армию 1943, Целинное. Мл. сержант, 937 стрелковый полк, 256 стрелковая дивизия. Погиб в бою 18.03.1944. Похоронен в Эстонии. Кохтла-Ярвеский район, п. Синимяэ, братская могила № 2.

ДУДИН Петр Семенович, род. 1908, д. Дудинка. Призван в Сов. Армию 1943, Целинное. Мл. сержант, стрелок. Погиб в бою 7.10.1944. Похоронен в д. Ковалево Витебского района Витебской области, Беларусь.

ДУДИН Федор Николаевич, род. 1901, д. Дудинка. Призван в Сов. Армию 1941, Целинное. Рядовой. Был в последнем бою в дек. 1941.

ДУДИН Яков Арсентьевич, род. 1903, д. Дудинка. Призван в Сов. Армию 1943. Целинное. Рядовой, стрелок, 258 стрелковый полк, 140 стрелковая дивизия. Погиб в бою 15.03.1944. Похоронен на Украине, Тернопольская область, Зборовский район, южная окраина с. Янковце.

ДУЛИН Валентин Кузьмич, род. 1925, с. Усть-Уйское. Призван в Сов. Армию 1944, Целинное. Рядовой, стрелок. Погиб в бою 15.01.1945. Похоронен в Венгрии, с. Баклаш.

ДУЛИН Иван Кириллович, род. 1907, с. Дулино. Призван в Сов. Армию 1941, Целинное. Рядовой, стрелок. Был в последнем бою в окт. 1941.

ДУНАЕВ Федор Иванович, род. 1903, д. Сарынкино. Призван в Сов. Армию 1941, Целинное. Сержант, командир отделения. Погиб в бою в февр. 1943. Похоронен в г. Кириши Ленинградской области.

ДУПЛИНСКИЙ Федор Николаевич, род. 1905, Целинный район. Призван в Сов. Армию 1941, Целинное. Рядовой, стрелок. Погиб в бою в февр. 1942. Похоронен в с. Полтево Чернского района, Тульской области.

ДУРБАЕВ Умурзай Кайзович, род. 1922, с. Усть-Уйское Призван в Сов. Армию 1941, Целинное. Рядовой, 1099 стрелковый полк. Умер 26.02.1943 в госпитале № 655. Похоронен в п. Брынь Думиничского района Калужской области.

ДУРОВ Алексей Васильевич, род. 1924, д. Луговая. Призван в Сов. Армию 1943, Целинное. Рядовой, стрелок, 1197 стрелковый полк, 360 стрелковая дивизия. Погиб в бою 7.10.1943. Похоронен в д. Зезюлино Городокского района Витебской области, Беларусь.

ДУРОВ Александр Терентьевич, род. 1898, д. Луговая. Призван в Сов. Армию 1941, Целинное. Рядовой, пулеметчик, 134 гв. стрелковый полк 45 гв стрелковая дивизия. Погиб в бою 18.02.1944. Похоронен в Эстонии, Кохтла-Ярвеский район, д. Синимяэ, братская могила № 2.

ДУРОВ Иван Иванович, род. 1916, д. Луговая. Призван в Сов. Армию 1941, Целинное. Рядовой, 38 стрелковый полк. Умер 8.12. 1941 в госпитале № 442. Похоронен в г. Вологде, Введенское кладбище.

ДУРОВ Иван Петрович, род. 1907, д. Луговая. Призван в Сов. Армию 1941, Целинное. Рядовой, 234 стрелковый полк. Был в последнем бою в окт. 1941.

ДУРОВ Иван Степанович, род. 1924, д. Луговая. Призван в Сов. Армию 1942, Целинное. Сержант, автоматчик, 281 стрелковый полк, 93 стрелковая дивизия. Был в последнем бою в апр. 1944 в Румынии. Яссинский уезд, с. Лунгани.

ДУРОВ Михаил Федорович, род. 1906, д. Луговая. Призван в Сов. Армию 1943, Целинное. Рядовой, стрелок. Был в последнем бою в окт. 1943.

ДУРОВ Николай Васильевич, род. 1913, д. Киселевка. Призван в Сов. Армию 1941, Целинное. Рядовой, стрелок, 30 стрелковый батальон, 97 отдельная стрелковая бригада. Был в последнем бою в ноябре 1942.

ДУСАНОВ Ахмет Дусанович, род. 1892, с. Иванково. Призван в Сов. Армию 1942, Целинное. Рядовой. Судьба неизвестна.

ДУШКИН Иван Абрамович, род. 1924, д. Голубовка. Призван в Сов. Армию 1942, Целинное. Рядовой, 12 гв. механизированная бригада, 5 гв. механизированный корпус. Погиб в бою 16.12.1943. Похоронен в д. Тимошовка, Каменского района Черкасской области, Украина.

ДУШКО Иван Макарович, род. 1923, с. Рачеево. Призван в Сов. Армию 1942. Целинное. Рядовой, стрелок, 219 стрелковый полк, 11 стрелковая дивизия. Погиб в бою 27.08.1942. Похоронен в д. Мишкино Кировского района Ленинградской области.

ДУШКО Марк Гаврилович, род. 1905, с. Рачеево. Призван в Сов. Армию 1941, Целинное. Сержант, санинструктор. Погиб в бою в дек. 1942. Похоронен на хут. Хладень Сычевского района Смоленской области.

ДЫМШАКОВ Михаил Тимофеевич, род. 1905, с. Половинное. Призван в Сов. Армию 1941, Целинное. Рядовой, стрелок, 1253

стрелковый полк, 379 стрелковая дивизия. Был в последнем бою 5.03.1942 в Тверской области, Молоковский район, д. Лощево.

ДЮРЯГИН Михаил Васильевич, род. 1898, с. Казак-Кочердык. Призван в Сов. Армию 1942, Целинное. Рядовой, минометчик. Был в последнем бою в янв. 1943 в Днепропетровской области, Украина.

ДЮСЕНОВ Аком Дюсенович, род. 1916, Кустанайская область. Призван в Сов. Армию 1941, Целинное. Рядовой. Судьба неизвестна.

ДЮСЕНОВ Бекен Дюсенович, род. 1916, Кустанайская область. Призван в Сов. Армию 1941, Целинное. Рядовой. Судьба неизвестна.

— Е —

ЕВДОКИМОВ Егор Степанович, род. 1908, д. Луговая. Призван в Сов. Армию 1941, Целинное. Рядовой, стрелок, 1198 стрелковый полк. Погиб в бою 15.08.1942. Похоронен в д. Бахмутово Ржевского района Тверской области.

ЕВДОКИМОВ Иван Ермилович, род. 1925, д. Червевка Павлоградского района Омской области. Призван в Сов. Армию 1943. Целинное. Ст. сержант, 812 стрелковый полк. Погиб в бою 3.01.1944. Похоронен на хут. Турчиновка Чудновского района Житомирской области, Украина.

ЕВСЕЕВ Григорий Сергеевич, род. 1923, д. Угловое. Призван в Сов. Армию 1943, Целинное. Рядовой, стрелок, 431 стрелковый полк, 52 стрелковая дивизия. Погиб в бою 20.01.1944. Похоронен в д. Украинка Петровского района Кировоградской области, Украина.

ЕВСЕЕВ Иван Наумович, род. 1914, д. Угловое. Призван в Сов. Армию 1941, Целинное. Рядовой. Был в последнем бою в окт. 1941.

ЕВСЕЕВ Сергей Герасимович, род. 1900, д. Угловое. Призван в Сов. Армию 1941, Целинное. Рядовой, стрелок. Был в последнем бою в марте 1942.

ЕВСТРАТЕНКО Федор Антонович, род. 1918, д. Козыревка. Призван в Сов. Армию 1943, Целинное. Мл. сержант. Погиб в бою 22.01.1945. Похоронен в Польше, Краковское воеводство, М. Боленцин.

ЕВТУШОК Федор Артемьевич, род. 1915, г. Екатеринбург. Призван в Сов. Армию 1942, Целинное. Рядовой, разведчик, 11 стрелковая дивизия. Умер в 94 отдельном медико-санитарном батальоне 1.03.1943. Похоронен в Эстонии, северо-восточнее д. Пустой конец, в лесу.

ЕГОРИН С. Н., род. 1923. Призван в Сов. Армию 1942, Целинное. Гв. лейтенант. 263 отдельная артиллерийская дивизия. Погиб в бою 23.02.1943. Похоронен в с. Юлино Ивановского района Херсонской области, Украина.

ЕГОРОВ Федор Филиппович, род. 1903, с. Становое. Призван в Сов. Армию 1941, с. Целинное. Умер 13.09.1944 в плену, в Германии.

ЕЖЕМЕНСКИХ Иван Александрович, род. 1905, с. Усть-Уйское. Призван в Сов. Армию 1941, Целинное. Рядовой. Был в последнем бою в 1943.

ЕЖЕМЕНСКИХ Михаил Алексеевич, род. 1918, с. Усть-Уйское. Призван в Сов. Армию 1941, Целичное. Мл. сержант. Был в последнем бою в 1942.

ЕКИМОВ Алексей Федорович, род. 1912, с. Усть-Уйское. Призван в Сов. Армию 1941, Целинное. Рядовой, стрелок. Был в последнем бою в мае 1943.

ЕКИМОВ Василий Васильевич, род. 1914, с. Усть-Уйское. Призван в Сов. Армию 1941, Целинное. Рядовой. Погиб 18.12.1941 в плену в Германии.

ЕКИМОВ Владимир Павлович, род. 1923, с. Усть-Уйское. Призван в Сов. Армию 1941, Целинное. Рядовой, связист, 884 стрелковый полк, 295 стрелковая дивизия. 37 армия. Погиб в бою 6.04.1944. Похоронен на хут. Ольховский Крымского района Краснодарского края.

ЕКИМОВ Владимир Федорович, род. 1923, с. Бородиновка Боровского района Кустанайской области. Призван в Сов. Армию 1941, Целинное. Ст. сержант, воинская часть под номером полевой почты 57288. Был в последнем бою 6.08.1942.

ЕКИМОВ Дмитрий Емельянович, род. 1923, д. Новозаводка. Призван в Сов. Армию 1941, Целинное. Рядовой. Был в последнем бою в авг. 1943.

ЕКИМОВ Дмитрий Иосифович, род. 1897, д. Новозаводка. Призван в Сов. Армию 1942. Целинное. Сержант, 54 отдельная стрелковая бригада. Погиб в бою 9.03.1944. Похоронен в д. Кудеверено Бежаницкого района Псковской области.

ЕКИМОВ Иван Дмитриевич, род. 1923, д. Новозаводка. Призван в Сов. Армию 1941, Целинное. Сержант, воинская часть под номером полевой почты 74018. Погиб в бою 12.12.1943. Похоронен в д. Загольцы Бородянского района Киевской области, Украина.

ЕЛЬИНЕВ Александр Михайлович, род. 1910, г. Копейск Челябинской области. Призван в Сов. Армию 1942, Целинное. Рядовой, стрелок. Был в последнем бою в ноябре 1942.

ЕМЕЛЬЯНОВ Николай Иванович, род. 1905, с. Усть-Уйское. Призван в Сов. Армию 1941, Целинное. Рядовой, пулеметчик. Был в последнем бою 4.02.1945.

ЕМЕЛЬЯНОВ Николай Кузьмич, род. 1895, с. Усть-Уйское. Призван в Сов. Армию 1942, Целинное. Рядовой, 1 стрелковый полк, 99 стрелковая дивизия, 51 армия. Погиб в бою 17.07.1943. Похоронен в с. Красная поляна Антрацитовского района, Луганской области, Украина.

ЕНИН Михаил Михайлович, род. 1904, д. Филькино. Призван в Сов. Армию 1941, Целинное. Рядовой, 269 стрелковый полк, 88 стрелковая дивизия. Погиб в бою 19.08.1944. Похоронен в д. Маннохи Куженецкого повята Родомского воеводства, Польша.

ЕРЕМЕЕВ Александр Осипович, род. 1910, с. Заманилки. Призван в Сов. Армию 1942, Целинное. Рядовой. Был в последнем бою в ноябре 1943.

ЕРЕМЕЕВ Андрей Никитич, род. 1910, с. Заманилки. Призван в Сов. Армию 1943, Целинное. Рядовой, курсант отдельной учебной роты. 348 стрелковая дивизия. Погиб в бою 23.07.1943. Похоронен в д. Неплюево Орловской области.

ЕРЕМЕЕВ Василий Федотович, род. 1918, д. Угловое. Призван в Сов. Армию 1941, Целинное. Рядовой, стрелок. Был в последнем бою в ноябре 1941.

ЕРЕМЕЕВ Лаврентий Иванович, род. 1908, д. Поуды. Призван в Сов. Армию 1941, Целинное. Рядовой, телефонист, 701 артиллерийский полк. Погиб в бою 17.08.1942. Похоронен в д. Маклаково Старорусского района Новгородской области.

ЕРЕМЕЕВ Николай Семенович, род. 1904, с. Заманилки. Призван в Сов. Армию 1941, Целинное. Рядовой, 47 артиллерийский полк. Погиб в бою 11.05.1944. Похоронен в Молдавии, Григориопольский район, с. Буторы.

ЕРЕМЕЕВ Федот Никитович, род. 1898, д. Угловое. Призван в Сов. Армию 1943, Целинное. Рядовой, строитель. Был в последнем бою в ноябре 1944.

ЕРЕМЕНКО Александр Иванович, род. 1912, д. Патранино. Призван в Сов. Армию 1941, Целинное. Рядовой, стрелок, 588 стрелковый полк, 142 стрелковая дивизия. Был в последнем бою в февр. 1943.

ЕРЕМЕНКО Алексей Григорьевич, род. 1925, д. Пастухово. Призван в Сов. Армию 1943, Целинное. Рядовой. Был в последнем бою в апр. 1944 в Псковской области.

ЕРЕМЕНКО Петр Григорьевич, род. 1923, д. Пастухово. Призван в Сов. Армию 1941, Целинное. Рядовой. Был в последнем бою в февр. 1943.

ЕРМАКОВ Иван Яковлевич, род 1899, Целинный район. Призван в Сов. Армию 1941, Целинное. Рядовой, стрелок. 744 стрелковый полк, 149 стрелковая дивизия. Погиб в бою 26.07.1942. Похоронен в д. Веснины Калужской области.

ЕРШОВ Никифор Николаевич, род. 1909, с. Иванково. Призван в Сов. Армию 1941, Целинное. Рядовой, стрелок. Был в последнем бою в сент. 1942.

ЕСЕНКОВ Иван Иванович, род. 1923, д. Любимовка. Призван в Сов. Армию 1942, Целинное. Сержант. Погиб в бою 6.08. 1944. Похоронен в Польше, Краковское воеводство, с. Велополе.

ЕСЕНКОВ Прокопий Степанович, род. 1912, д. Любимовка. Призван в Сов. Армию 1943, Целинное. Ефрейтор, наводчик, 29 горнокавалерийская дивизия. Погиб в бою 25.09.1943. Похоронен в д. Казаново Орловской области.

ЕСЕНКОВ Тимофей Петрович, род. 1913, д. Любимовка. Призван в Сов. Армию 1941, Целинное. Старшина, помощник командира взвода, 844 стрелковый полк, 267 стрелковая дивизия. Погиб в бою 2.02.1945. Похоронен в Латвии, Алукснеский район, г. Апе, развилка Либавского шоссе.

ЕФИМЕНКО Дмитрий Федосеевич, род. 1906, д. Доронькино. Призван в Сов. Армию 1941, Целинное. Рядовой, стрелок. Был в последнем бою в окт. 1941.

ЕФРЕМОВ Иван Семенович, род. 1909, с. Писклово Октябрьского района Челябинской области. Призван в Сов. Армию 1941, Целинное. Рядовой, 942 стрелковый полк. Был в последнем бою 3.03.1942.

ЕФРЕМОВ Тимофей Степанович, род. 1912, д. Кокшаровка. Призван в Сов. Армию 1941, Целинное. Сержант, командир отделения. Был в последнем бою в ноябре 1943.

— Ж —

ЖАБИРОВ Пир Булатович, род. 1894, с. Трехозерки. Призван в Сов. Армию 1941, Целинное. Рядовой. Умер 8.09.1942 в отдельном медико-санитарном батальоне № 469. Похоронен в д. Выползово Ленинградской области.

ЖАЛАЛОВ Нигматжан Гиматдинович, род. 1918, с. Дубровное. Призван в Сов. Армию 1941, Целинное. Сержант. Погиб в бою 8.04.1942. Похоронен в д. Язва Старорусского района Новгородской области.

ЖАЛАЛОВ Шарипжан Гиматдинович, род. 1916, с. Дубровное. Призван в Сов. Армию 1939, Целинное. Рядовой. Был в последнем бою в дек. 1941.

ЖАЛНИН Василий Николаевич, род. 1919, с. Нагорское Боровского района Кустанайской области. Призван в Сов. Армию 1941, Целинное. Мл. лейтенант, командир взвода, 20 отдельный мотобатальон, инженерная часть 703-Ф. Погиб в бою 22.05.1942. Похоронен в с. Ивановка Изюмского района Харьковской области, Украина.

ЖАНОБАЕВ Исим, род. 1920, с. Дулино. Призван в Сов. Армию 1941, Целинное. Рядовой, 1217 стрелковый полк, 367 стрелковая дивизия. Был в последнем бою 6.02.1942, в Карелии.

ЖАНОБЕКОВ Идрис, род. 1903, Боровской район Кустанайской области. Призван в Сов. Армию 1942. Целинное. Рядовой, стрелок. Был в последнем бою в апр. 1943.

ЖАПАРОВ Ибрагим Шарипович, род. 1915, с. Трехозерки. Призван в Сов. Армию 1941, Целинное. Рядовой, стрелок, 533 стрелковый полк. Погиб в бою 30.01. 1942. Похоронен в д. Готовино Порховского района Псковской области.

ЖДАНОВ Василий Петрович, род. 1912, г. Санкт-Петербург. Призван в Сов. Армию 1941, Целинное. Мл. лейтенант, 142 гв. стрелковый полк. Погиб в бою в апр. 1945. Похоронен в Германии, г. Берлин, пересечение улиц Кнайкенштрассе и Вивальдштрассе.

ЖДАНОВ Клавдий Михайлович, род. 1912, с. Косолапово. Призван в Сов. Армию 1941, Ефремово Тульской области. Рядовой, стрелок. Был в последнем бою в июле 1944.

ЖЕМИНСКИЙ Александр Александрович, род. 1914, с. Усть-Уйское. Призван в Сов. Армию 1941, Целинное. Рядовой, стрелок. Был в последнем бою в июле 1941.

ЖЕРЕБОВИЧ Хаим Елевич, род. 1903. с. Копашкевичи Черниговской области. Призван в Сов. Армию 1941, Целинное. Рядовой. Был в последнем бою в ноябре 1942.

ЖЕРЕБЦОВ Андрей Иванович, род. 1903, Сахновщинский район Харьковской области. Призван в Сов. Армию 1941, Целинное. Рядовой, пулеметчик, 944 стрелковый полк, 259 стрелковая дивизия. Был в последнем бою в окт. 1941.

ЖИВОДЕРОВ Сергей Михайлович, род. 1901, Целинный район. Призван в Сов. Армию 1941, Целинное. Рядовой, пулеметчик, 26 гв. стрелковый полк. Погиб в бою 30.09.1942. Похоронен в д. Заробье Старорусского района Новгородской области.

ЖИДКОВ Николай Иванович, род. 1908, д. Николаевка Сосновского района Нижегородской области. Призван в Сов. Армию 1941, Целинное. Мл. сержант, командир отделения. Был в последнем бою в авг. 1944.

ЖИГАНШИН Ахмедча Мухамеджанович, род. 1908, с. Трехозерки. Призван в Сов. Армию 1941, Целинное. Рядовой. Был в последнем бою в 1944.

ЖИГУЛОВ Иван Васильевич, род. 1924, д. Доронькино. Призван в Сов. Армию 1943, Целинное. Сержант, командир отделения. Был в последнем бою в окт. 1943.

ЖИГУЛОВ Степан Васильевич, род. 1919, д. Доронькино. Призван в Сов. Армию 1941, Целинное. Гв. лейтенант. Погиб в бою 3.02.1942. Похоронен у ст-цы Архонская Пригородного района, Северная Осетия.

ЖИГУНОВ Дмитрий Васильевич, род. 1917, с. Пески. Призван в Сов. Армию 1941, Целинное. Рядовой, телефонист, 251 стрелковая дивизия. Погиб в бою 16.06. 1943. Похоронен в с. Иванники Сафоновского района, Смоленской области.

ЖИЖЕЛОВ Дмитрий Федорович, род. 1926, д. Ильинка. Призван в Сов. Армию 1944, Целинное. Мл. сержант. стрелок, 117 гв. стрелковый полк. Погиб в бою 19.04.1945. Похоронен в Германии, Бранденбургская провинция, с. Долгелиин.

ЖИЛКИН Алексей Михайлович, род. 1904, с. Целинное. Призван в Сов. Армию 1941, Целинное. Рядовой. стрелок. Был в последнем бою в апр. 1942.

ЖИЛКИН Алексей Петрович, род. 1920, с. Целинное. Призван в Сов. Армию 1939, Целинное. Старшина, 650 авиационный полк, 218 ночная бомбардировочная авиадивизия. Погиб в бою 26.01. 1943. Похоронен в с. Красное Степновского района Ставропольского края.

ЖИЛКИН Василий Петрович, род. 1908, д. Мамонки. Призван в Сов. Армию 1943, Целинное. Рядовой. Погиб в бою 2.02.1945 в Германии.

ЖИЛКИН Василий Фомич, род. 1910, д. Мамонки. Призван в Сов. Армию 1941, Целинное. Рядовой, 545 стрелковый полк. Умер 22.04. 1943 в медико-санитарном батальоне № 336. Похоронен в д. Высокое Холм-Жирковского района Смоленской области.

ЖИЛКИН Кузьма Тимофеевич, род. 1908, с. Фроловка. Призван в Сов. Армию 1942, Целинное. Ст. сержант, пулеметчик. Был в последнем бою в июле 1942.

ЖИЛКИН Тихон Петрович, род. 1909, с. Фроловка. Призван в Сов. Армию 1941, Целинное. Рядовой, 979 артиллерийский полк, 173 стрелковая дивизия. Погиб в бою 5.03.1944. Похоронен в д. Макиаки Витебской области, Беларусь.

ЖИЛКИН Яков Иванович, род. 1909, с. Фроловка. Призван в Сов. Армию 1941, Целинное. Рядовой, артиллерист, 975 артиллерийский полк. Был в последнем бою в ноябре 1944.

ЖИХАРЕВ Никифор Иванович, род. 1910, д. Луговая. Призван в Сов. Армию 1943, Целинное. Рядовой. стрелок. Был в последнем бою в сент. 1943.

ЖИХАРЕВ Николай Петрович, род. 1917, д. Луговая. Призван в Сов. Армию 1943. Целинное. Рядовой. Был в последнем бою в сент. 1943.

ЖОГА Иван Макарович, род. 1925, с. Рачеевка. Призван в Сов. Армию 1943. Целинное. Мл. сержант, воинская часть под номером полевой почты 32463. Погиб в бою 22.02.1943. Похоронен в с. Авдотьевка Софиевского района Днепропетровской области, Украина.

ЖУКОВ Александр Андреевич, род. 1908, д. Чертово. Призван в Сов. Армию 1942, Целинное. Рядовой, стрелок. 29 гв. стрелковый полк, 61 армия. Умер 22.11.1943 в госпитале № 2015. Похоронен в Тульской области, г. Белев.

ЖУКОВ Григорий Егорович, род. 1913, Целинный район. Призван в Сов. Армию 1941, Фрунзовский. Сержант, артиллерист. Судьба неизвестна.

ЖУКОВ Иван Андреевич, род. 1910, д. Чертово. Призван в Сов. Армию 1941, Целинное. Рядовой, стрелок. Был в последнем бою в дек. 1942.

ЖУКОВ Николай Васильевич, род. 1914, с. Заманилки. Призван в Сов. Армию 1941, Уланск Восточно-Казахстанской области. Лейтенант. командир стрелково-

го взвода, 8 стрелковая дивизия, 13 армия. Погиб в бою 6.02.1943. Похоронен в д. Денисовка Колпянского района Орловской области.

ЖУКОВ Степан Андреевич, род. 1900, д. Чертово. Призван в Сов. Армию 1942, Целинное. Рядовой, стрелок. Был в последнем бою в ноябре 1942.

ЖУМБАЕВ Аскар, род. 1921, с. Дубровное. Призван в Сов. Армию 1941. Целинное. Сержант, командир отделения. Был в последнем бою в ноябре 1943.

ЖУРАВЛЕВ Александр Яковлевич, род. 1921, с. Косолапово. Призван в Сов. Армию 1940, Целинное. Мл. лейтенант. Был в последнем бою в февр. 1945.

ЖУРАВЛЕВ Алексей Петрович, род. 1924, с. Кислянка. Призван в Сов. Армию 1942, Целинное. Гв. мл. сержант, командир отделения, 227 гв. стрелковый полк, 79 гв. стрелковая дивизия. Погиб в бою 1.01.1944. Похоронен на Украине, Днепропетровская область, Никопольский район, с. Кирово, братская могила № 18.

ЖУРАВЛЕВ Геннадий Григорьевич, род. 1914, д. Листвянка. Призван в Сов. Армию 1942, Целинное. Рядовой. Был в последнем бсю в мае 1945.

ЖУРАВЛЕВ Геннадий Тимофеевич, род. 1924, с. Зиничи Пижанского района Кировской области. Призван в Сов. Армию 1941, Целинное. Лейтенант. Погиб в бою 30.11.1943. Похоронен в с. Мирополь Солонянского района Днепропетровской области, Украина.

ЖУРАВЛЕВ Григорий Сергеевич, род. 1921, с. Зиничи Пижанского района Кировской области. Призван в Сов. Армию 1941, Целинное. Рядовой. Судьба неизвестна.

ЖУРАВЛЕВ Дмитрий Дмитриевич, род. 1899, с. Казак-Кочердык. Призван в Сов. Армию 1941. Целинное. Рядовой, 744 стрелковый полк. Умер 20.04.1944 в госпитале № 198. Похоронен в г. Тамбове, Воздвиженское кладбище.

ЖУРАВЛЕВ Михаил Егорович, род. 1912, с. Казак-Кочердык Призван в Сов. Армию 1941, Целинное. Рядовой, пулеметчик. Был в последнем бою в февр. 1942.

ЖУРАВЛЕВ Михаил Павлович, род. 1922, д. Листвянка. Призван в Сов. Армию 1941, Целинное. Рядовой, стрелок. Был в последнем бою в июле 1942.

ЖУРАВЛЕВ Николай Дмитриевич, род. 1915, с. Казак-Кочердык. Призван в Сов. Армию 1941, Целинное. Рядовой, связист. Погиб в бою в апр. 1942. Похоронен в д. Полунино Ржевского района Тверской области.

ЖУРАВЛЕЗ Павел Николаевич, род. 1922, с. Усть-Уйское. Призван в Сов. Армию 1941, Целинное. Ст. сержант, 58 отдельная стрелковая бригада. Погиб в бою 4.02.1944. Похоронен в д. Бердино Ленинградской области.

ЖУРАВЛЕВ Роман Михайлович, род. 1902, с. Усть-Уйское. Призван в Сов. Армию 1941, Целинное. Рядовой, 1217 стрелковый полк, 367 стрелковая дивизия. Погиб в бою 3.01.1942. Похоронен в Карелии, разъезд 9 км Кировской железной дороги.

ЖУСУПОВ Кайробек Аскарович, род. 1922, с. Надежденка Боровского района Кустанайской области. Призван в Сов. Армию 1942, Целинное. Ст. сержант, воинская часть под номером полевой почты 02901-А. Погиб в бою 17.02.1944. Похоронен в д. Цывани Городокского района Витебской области, Беларусь.

ЗАБИРОВ Бикбулай Байбулатович, род. 1900, с. Трехозерки. Призван в Сов. Армию 1942, Целинное. Рядовой. Был в последнем бою в мае 1942.

ЗАБИРОВ Хабибулла Байбулатович, род. 1902, с. Трехозерки. Призван в Сов. Армию 1941, Целинное. Рядовой, воинская часть под номером полевой почты 02296. Погиб в бою 4.12.1943. Похоронен в п. Усть-Долыссы Невельского района Псковской области.

ЗАБОЛОТНЕВ Семен Федорович, род. 1903, с. Усть-Уйское. Призван в Сов. Армию 1941, Целинное. Рядовой, 1217 стрелковый полк. Был в последнем бою 6.02.1942 в Карелии, 14 разъезд Кировской железной дороги.

ЗАБРОДИН Дмитрий Васильевич, род. 1924, д. Воздвиженка. Призван в Сов. Армию 1941. Целинное. Мл. лейтенант, командир взвода, воинская часть под номером полевой почты 10979. Погиб в бою в авг. 1943. Похоронен в Калужской области, Спас-Деменский район, д. Снопот.

ЗАБРОДИН Семен Васильевич, род. 1921, д. Воздвиженка. Призван в Сов. Армию 1940, Целинное. Рядовой, стрелок. Был в последнем бою в авг. 1941.

ЗАБРОДИН Степан Васильевич, род. 1913, д. Воздвиженка. Призван в Сов. Армию 1941, Целинное. Рядовой, тракторист. Был в последнем бою в ноябре 1941.

ЗАВАЛЬНЮК Андрей Петрович, род. 1904, Украина. Призван в Сов. Армию 1943, Целинное. Рядовой. Судьба неизвестна.

ЗАВАРНИЦИН Георгий Андреевич, род. 1912, с. Пуктыш Щучанского района. Призван в Сов. Армию 1941, Целинное. Рядовой, воинская часть под номером полевой почты 47903. Был в последнем бою 15.08.1943.

ЗАВГОРОДНИЙ Евдоким Гурьянович, род. 1895, д. Козыревка. Призван в Сов. Армию 1942, Целинное. Рядовой. Судьба неизвестна.

ЗАВГОРОДНИЙ Егор Григорьевич, род. 1925. с. Косолапово. Призван в Сов. Армию 1943, Целинное. Рядовой. Был в последнем бою в февр. 1945.

ЗАВГОРОДНИЙ Григорий Захарович, род. 1898, д. Нововоскресеновка. Призван в Сов. Армию 1941, Целинное. Рядовой. стрелок, 9830 стрелковый полк, 182 стрелковая дивизия. Погиб в бою 27.03.1942. Похоронен в д. Борисовка Старорусского района Новгородской области.

ЗАВЕЙБОРОДА Яков Иванович, род. 1922, д. Исаково. Призван в Сов. Армию 1941, Целинное. Ефрейтор, минометчик, 106 гв. бригада. Умер 14.09.1942 в госпитале № 3659. Похоронен в Саратовской области, г. Энгельс, городское кладбище.

ЗАВРАЖНЫХ Константин Иванович, род. 1909, с. Усть-Уйское. Призван в Сов. Армию 1941, Целинное. Рядовой. Был в последнем бою в ноябре 1942.

ЗАВЬЯЛОВ Григорий Иосифович, род. 1918, с. Становое. Призван в Сов. Армию 1941, Целинное. Мл. лейтенант, командир взвода, 506 стрелковый полк. 198 стрелковая дивизия, 67 армия. Умер в 124 медико-санитарном батальоне 22. 04.1944. Похоронен в с. Трошино Псковской области.

ЗАВЬЯЛОВ Иван Осипович, род. 1920, с. Становое. Призван в Сов. Армию 1941, Целинное. Рядовой. Был в последнем бою в апр. 1945, в Белграде, Югославия.

ЗАГАЙНОВ Василий Яковлевич, род. 1904, д. Шарово. Призван в Сов. Армию 1941, Целинное. Рядовой, стрелок, 1249 стрелковый полк. Умер 08.04.1944, в эвакогоспитале № 3110. Похоронен в г. Троицке Челябинской области.

ЗАГАЙНОВ Николай Яковлевич, род. 1910, с. Кислянка. Призван в Сов. Армию 1941, Целинное. Гв. рядовой, 1219 стрелковый полк, 377 стрелковая дивизия. Погиб в бою 22.12.1942. Похоронен в д. Мошки Новгородской области.

ЗАГУМЕННЫЙ Егор Иванович, род. 1915, с. Кислянка. Призван в Сов. Армию 1941, Целинное. Рядовой. Умер в 455 медико-санитарном батальоне 29.01.1942. Похоронен в д. Любовцово Чудовского района Новгородской области.

ЗАДВОРНЫХ Алексей Иванович, род. 1918, с. Сетово. Призван в Сов. Армию 1937, Целинное. Рядовой. Судьба неизвестна.

ЗАДВОРНЫХ Александр Васильевич, род. 1912, с. Сетово. Призван в Сов. Армию 1941, Целинное. Рядовой. Судьба неизвестна.

ЗАДВОРНЫХ Аким Васильевич, род. 1898, с. Сетово. Призван в Сов. Армию 1942, Целинное. Рядовой, пулеметчик, 426 стрелковый полк, 88 стрелковая дивизия. Погиб в бою 9.08.1942. Похоронен в д. Кобылино Зубцовского района Тверской области.

ЗАДВОРНЫХ Василий Афонасьевич, род. 1925, с. Сетово. Призван в Сов. Армию 1943, Целинное. Рядовой. Судьба неизвестна.

ЗАДВОРНЫХ Григорий Антонович, род. 1918, д. Писаревка. Призван в Сов. Армию 1939, Целинное. Старшина, 272 гв. стрелковый полк. Погиб в бою 14.12.1943. Похоронен в д. Авдюки Городокского района Витебской области, Беларусь.

ЗАДВОРНЫХ Дмитрий Игнатьевич, род. 1918, с. Косолапово. Призван в Сов. Армию 1941, Целинное. Рядовой. Был в последнем бою в 1942.

ЗАДВОРНЫХ Иван Иванович, род. 1921, с. Сетово. Призван в Сов. Армию 1941, Целинное. Рядовой. Был в последнем бою в окт. 1941.

ЗАДВОРНЫХ Купрян Яковлевич, род. 1917, с. Сетово. Призван в Сов. Армию 1941, Целинное. Рядовой, стрелок, 1217 стрелковый полк, 367 стрелковая дивизия, 32 армия. Был в последнем бою 6.02.1942 в Карелии, район 14 разъезда Кировской железной дороги.

ЗАДВОРНЫХ Михаил Иванович, род. 1912, с. Сетово. Призван в Сов. Армию 1941, Целинное. Ст. сержант, командир отделения, 166 гв. противотанковый артиллерийский полк. Умер 3.11.1943 в медсанбате № 442. Похоронен в д. Кручинки Миорского района Витебской области, Беларусь.

ЗАДВОРНЫХ Николай Федорович, род. 1914, с. Сетово. Призван в Сов. Армию 1941, Целинное. Рядовой. Был в последнем бою в окт. 1941 у г. Великие Луки Псковской области.

ЗАДВОРНЫХ Николай Яковлевич, род. 1913, с. Сетово. Призван в Сов. Армию 1941, Целинное. Старшина. Был в последнем бою в марте 1942.

ЗАДВОРНЫХ Павел Игнатьевич, род. 1913, с. Косолапово. Призван в Сов. Армию 1943, Целинное. Рядовой, стрелок. Был в последнем бою в июле 1943.

ЗАДВОРНЫХ Павел Михайлович, род. 1897, с. Сетово. Призван в Сов. Армию 1942, Целинное. Рядовой. Был в последнем бою в апр. 1942.

ЗАДВОРНЫХ Прокопий Игнатьевич, род. 1913, с. Косолапово. Призван в Сов. Армию 1942, Целинное. Был в последнем бою в 1943.

ЗАДОРОЖНЫЙ Максим Владимирович, род. 1912, Гребенковский район Полтавской области. Призван в Сов. Армию 1941, Целинное. Рядовой, стрелок. Был в последнем бою в дек. 1941.

ЗАЙКОВ Александр Степанович, род. 1905, с. Уксянское. Далматовского района. Призван в Сов. Армию 1942, Целинное. Старшина, военфельдшер. Был в последнем бою в окт. 1943.

ЗАЙНУТДИНОВ Риз, род. 1906, с. Трехозерки. Призван в Сов. Армию 1941, Целинное. Рядовой, стрелок. Был в последнем бою в янв. 1942.

ЗАЙЦЕВ Александр Васильевич, род. 1914, д. Тигатино Прохоровского района Ленинградской области. Призван в Сов. Армию 1941, Целинное. Лейтенант, воинская часть под номером полевой почты 17316. Погиб в бою 12.11. 1943. Похоронен в с. Гладовка Ленинского района Крымской области, Украина.

ЗАЙЦЕВ Василий Степанович, род. 1925, с. Усть-Уйское. Призван в Сов. Армию 1943, Целинное. Рядовой. Был в последнем бою в февр. 1945.

ЗАЙЦЕВ Гаврил Григорьевич, род. 1912, Березовский сельсовет Коркинского района Челябинской области. Призван в Сов. Армию 1941, Целинное. Гв. сержант, механик, 112 гв. противотанковый артиллерийский полк. Погиб в бою 4.08.1943. Похоронен в с. Березовка Ивнянского района Белгородской области.

ЗАЙЦЕВ Леонид Парфирьевич, род. 1925, с. Половинное. Призван в Сов. Армию 1943, Целинное. Рядовой, стрелок, 7503 батальон. Погиб в бою в апр. 1944. Похоронен на ст. Лиозно Витебской области, Беларусь.

ЗАЙЦЕВ Николай Андреевич, род. 1923, д. Ивановка. Призван в Сов. Армию 1942, Целинное. Рядовой, разведчик, 90 отдельная разведывательная рота, 180 стрелковая дивизия. Погиб в бою 19.03.1943. Похоронен в д. Томаровка Яковлевского района Белгородской области.

ЗАЙЦЕВ Николай Дмитриевич, род. 1904, с. Казак-Кочердык. Призван в Сов. Армию 1941, Целинное. Рядовой, 893 стрелковый полк, 196 стрелковая дивизия. Погиб в бою 20.02.1944. Похоронен в с. Лочкино Псковского района Псковской области.

ЗАЙЦЕВ Николай Парфирьевич, род. 1918, с. Половинное. Призван в Сов. Армию 1941, Целинное. Рядовой, стрелок, 1233 стрелковый полк, 371 стрелковая дивизия, 31 армия. Погиб в бою в авг. 1942. Похоронен в д. Гнилево Ржевского района Тверской области.

ЗАМАШНЫХ Иван Иванович, род. 1923, д. Воскресеновка. Призван в Сов. Армию 1941, Целинное. Гв. сержант, артиллерист, 77 гв. стрелковая дивизия. Погиб в бою в ноябре 1943. Похоронен в д. Ручеевка Лоевского района Гомельской области, Беларусь.

ЗАМАШНЫХ Федор Кириллович, род. 1904, с. Усть-Уйское. Призван в Сов. Армию 1942, Целинное. Призван в Сов. Армию 1942. Целинное. Рядовой. Был в последнем бою 5.06.1943.

ЗАПОРОЖЦЕВ Макар Денисович, род. 1912, с. Кислянка. Призван в Сов. Армию 1940, Целинное. Рядовой. Был в последнем бою в февр. 1943.

ЗАПРУДИН Давыд Константинович, род. 1901, Боровской район Кустанайской области. Призван в Сов. Армию 1941, Целинное. Рядовой, пулеметчик. Был в последнем бою в июне 1942.

ЗАПРУДИН Иван Константинович, род. 1919 д. Кокшаровка.

Призван в Сов. Армию 1941, Целинное. Рядовой. Был в последнем бою в 1943.

ЗАСЫПКИН Петр Тимофеевич, род. 1909, с. Заманилки. Призван в Сов. Армию 1941, Целинное. Рядовой. Погиб в бою в мае 1944.

ЗАХАРОВ Александр Иванович, род. 1924, с. Половинное. Призван в Сов. Армию 1941, Целинное. Мл. сержант, стрелок, 221 гв. стрелковый полк, 77 гв. стрелковая дивизия. Умер в госпитале 28.10.1943. Похоронен в пгт. Радуль Репкинского района Черниговской области, Украина.

ЗАХАРОВ Антон Ильич, род. 1909, д. Покрово Чистопольского района, Татарстан. Призван в Сов. Армию 1941, Целинное. Мл. сержант, командир отделения, 345 отдельный пулеметный батальон, 59 армия. Погиб в бою в марте 1944. Похоронен в Эстонии, 6 км западнее д. Уснова.

ЗАХАРОВ Иван Яковлевич, род. 1924, с. Половинное. Призван в Сов. Армию 1942, Целинное. Рядовой. Был в последнем бою 27.02.1943.

ЗАХАРОВ Леонид Николаевич, род. 1922, с. Половинное. Призван в Сов. Армию 1941, Целинное. Рядовой, 817 стрелковый полк, 239 стрелковая дивизия. Погиб в бою 24.06.1944. Похоронен в с. Мурашино Псковского района Псковской области.

ЗАХАРОВ Михаил Петрович, род. 1905, с. Половинное. Призван в Сов. Армию 1941, Целинное. Рядовой, 735 стрелковый полк. Погиб в бою 24.05.1942. Похоронен в д. Поля Маревского района Новгородской области.

ЗАХАРОВ Семен Дементьевич, род. 1906, с. Целинное. Призван в Сов. Армию 1941, Целинное. Рядовой, стрелок. Был в последнем бою в дек. 1942.

ЗАХАРОВ Степан Павлович, род. 1909, с. Половинное. Призван в Сов. Армию 1941, Целинное. Рядовой, стрелок. Был в последнем бою 2.05.1942.

ЗАХАРОВ Федор Павлович, род. 1924, с. Половинное. Призван в Сов. Армию 1943, Целинное. Рядовой, 97 стрелковый полк. Погиб в бою в авг. 1943. Похоронен в д. Юдино Спас-Деменского района Калужской области.

ЗАЦЕПИН Николай Иванович, род. 1926, Усть-Уйский совхоз. Призван в Сов. Армию 1944, Целинное. Рядовой, связной, 451 стрелковый полк, 64 стрелковая дивизия. Погиб в бою 15.06.1944. Похоронен в д. Милостиво Могилевской области, Беларусь.

ЗВЕРЕВ Яков Ильич, род. 1904, д. Александрово Кустанайского района Кустанайской области. Призван в Сов. Армию 1941, Целинное. Рядовой, 641 стрелковый полк. Погиб в бою 5.06.1942. Похоронен в д. Теремец-Курляндский Новгородской области.

ЗВОНАРЕВ Афонасий Филиппович, род. 1902, д. Милеевка. Призван в Сов. Армию 1941, Целинное. Рядовой. Умер в плену 23.09.1943.

ЗВОНАРЕВ Василий Андреевич, род. 1908, с. Целинное. Призван в Сов. Армию 1941, Целинное. Сержант, командир отделения, 199 кавалерийский полк, 80 кавалерийская дивизия. Погиб в бою 27.07.1942. Похоронен в г. Кириши Ленинградской области.

ЗВОНАРЕВ Василий Петрович, род. 1914, с. Дулино. Призван в Сов. Армию 1941, Целинное. Лейтенант. Был в последнем бою в марте 1943.

ЗВОНАРЕВ Григорий Петрович, род. 1916, с. Дулино. Призван в Сов. Армию 1936, Целинное. Ст. сержант, танкист. Был в последнем бою в марте 1945.

ЗВОНАРЕВ Емельян Васильевич, род. 1911, с. Дулино. Призван в Сов. Армию 1941, Целинное. Ря-

довой, 24 стрелковая дивизия, 65 армия. Погиб в бою 8.11.1942. Похоронен в д. Зиновьевская Днепропетровской области, Украина.

ЗВОНАРЕВ Павел Михайлович, род. 1906, д. Решетовка. Призван в Сов. Армию 1941, Целинное. Сержант, сапер. Был в последнем бою в авг. 1943.

ЗВЯГИНЦЕВ Василий Степанович, род. 1920, д. Кокшаровка. Призван в Сов. Армию 1941, Целинное. Рядовой, стрелок, 391 стрелковый полк, 170 стрелковая дивизия. Погиб в бою в марте 1945. Похоронен в Польше, 19 км южнее г. Эльблонга, д. Альфельд.

ЗГУРСКИЙ Иван Сафронович, род. 1924, Одесская область. Призван в Сов. Армию 1942, Целинное. Мл. сержант, заместитель командира отделения, 181 танковая бригада. Погиб в бою 23.07.1943. Похоронен в с. Яковлево Прохоровского района Белгородской области.

ЗЕЛЕНИН Владимир Иванович, род. 1924, с. Косолапово. Призван в Сов. Армию 1943, Целинное. Ст. сержант, командир взвода, стрелок, 181 стрелковый полк, 188 стрелковая дивизия. Погиб в бою 4.05.1945. Похоронен в Австрии, д. Ассари.

ЗЕЛЕНКИН Михаил Николаевич, род. 1923, с. Пески. Призван в Сов. Армию 1941, Целинное. Гв. ефрейтор, минометчик, 106 гв. стрелковый полк. Погиб в бою 14.09.1942. Похоронен в п. Бекетовка Волгоградской области.

ЗЕЛЕНЧЕНКО Алексей Селиверстович, род. 1915, д. Пруды. Призван в Сов. Армию 1941, Целинное. Мл. командир, 31 отдельная строительная рота. Был в последнем бою в марте 1942.

ЗЕЛЕНЧЕНКО Андрей Трофимович, род. 1923, д. Стадушино. Призван в Сов. Армию 1941, Целинное. Рядовой, 559 стрелковый полк. Погиб в бою в июне 1942. Похоронен в д. Мясной Бор Новгородского района Новгородской области.

ЗЕЛЕНЧЕНКО Георгий Селиверстович, род. 1913, Целинный район. Призван в Сов. Армию 1941, Чита. Рядовой, стрелок, 149 гв. стрелковый полк. Погиб в бою 2.03.1943. Похоронен в д. Старая Роговка Матвеево-Курганского района Ростовской области.

ЗЕЛЕНЦОВ Григорий Евсеевич, род. 1917, с. Матвеевка. Призван в Сов. Армию 1942, Целинное. Мл. лейтенант, командир взвода, 324 строительный полк, 77 строительная дивизия. Погиб в бою 21.12.1943. Похоронен в д. Соломки Горностаевского района Херсонской области, Украина.

ЗЕМИРОВ Алексей Александрович, род. 1906, с. Казак-Кочердык. Призван в Сов. Армию 1941, Целинное. Рядовой, стрелок. Был в последнем бою в ноябре 1942.

ЗЕМЛЯНЦЕВ Александр Гаврилович, род. 1925, д. Бухаринка. Призван в Сов. Армию 1943, Целинное. Ефрейтор, автоматчик, 512 стрелковый полк, 146 стрелковая дивизия. Погиб в бою в авг. 1944. Похоронен в Эстонии, Пайдеский район, 200 м восточнее д. Лапкова.

ЗЕМЦЕВ Николай Кузьмич, род. 1908, с. Каменка Боровского района Кустанайской области. Призван в Сов. Армию 1942, Целинное. Рядовой, стрелок. Был в последнем бою в ноябре 1943.

ЗЕРНОВ Иван Митрофанович, род. 1923, д. Патранино. Призван в Сов. Армию 1942, Целинное. Сержант. Был в последнем бою 2.08.1943.

ЗИМИН Петр Васильевич, род. 1913, г. Астрахань. Призван в Сов. Армию 1941, Целинное. Ст. лейтенант, заместитель команди-

ра батальона. Умер от ран в 1944.

ЗИМОВЕЦ Иван Степанович, род. 1905, д. Чалкино. Призван в Сов. Армию 1941, Целинное. Рядовой, стрелок. Был в последнем бою в дек. 1941 у г. Великие Луки Псковской области.

ЗИРКА Трофим Осипович, род. 1918, с. Гребенки Миргородского района Полтавской области. Призван в Сов. Армию 1941, Целинное. Рядовой, стрелок. Был в последнем бою в сент. 1941.

ЗИРКА Яков Осипович. род. 1905, с. Гребенки Миргородского района Полтавской области. Призван в Сов. Армию 1943, Целинное. Рядовой. Был в последнем бою в окт. 1943.

ЗЛАКАЗОВ Артемий Иванович, род. 1908, д. Новозаводка. Призван в Сов. Армию 1941, Целинное. Рядовой, стрелок, 1217 стрелковый полк, 367 стрелковая дивизия. Был в последнем бою 6.02.1942 в Карелии, 14 разъезд Кировской железной дороги.

ЗЛАКАЗОВ Василий Иванович, род. 1904, д. Новозаводка. Призван в Сов. Армию 1942, Целинное. Рядовой, пулеметчик. Был в последнем бою в ноябре 1942 под г. Сталинградом.

ЗЛОБАРЕВ Алексей Николаевич, род. 1913, с. Косолапово. Призван в Сов. Армию 1941, Целинное. Рядовой, стрелок. Был в последнем бою в февр. 1942.

ЗЛОБАРЕВ Егор Иванович, род. 1920, с. Целинное. Призван в Сов. Армию 1941, Целинное. Рядовой, стрелок. Был в последнем бою в янв. 1942.

ЗЛОБИН Федор Васильевич, род. 1919, с. Дулино. Призван в Сов. Армию 1941, Целинное. Рядовой. Был в последнем бою в ноябре 1942.

ЗЛЫДНЕВ Алексей Владимирович, род. 1914, с. Становое. Призван в Соз. Армию 1942, Целинное. Рядовой, стрелок, 63 гв. стрелковый полк. Погиб в бою в дек. 1943. Похоронен в д. Долгое Поддорского района Новгородской области.

ЗЛЫДНЕВ Николай Николаевич, род. 1922, с. Становое. Призван в Сов. Армию 1942, Целинное. Сержант, помощник командира взвода. Погиб в бою 21.01.1944. Похоронен в Псковской области, г. Новосокольники, Смоленское кладбище, братская могила.

ЗЛЫДНЕВ Яков Андреевич, род. 1915, с. Становое. Призван в Сов. Армию 1941, Целинное. Рядовой. Судьба неизвестна.

ЗМЕЕВ Иван Николаевич, род. 1896, Целинный район. Призван в Сов. Армию 1941, Целинное. Рядовой, связист, 1246 стрелковый полк, 374 стрелковая дивизия. Погиб в бою 5.06.1942. Похоронен в районе лесопункта Чудовского района Новгородской области.

ЗОЛОВСКИЙ Дмитрий Григорьевич, род. 1925, д. Голубовка. Призван в Сов. Армию 1943, Целинное. Рядовой. Судьба неизвестна.

ЗОЛОТАРЕВ Алексей Кириллович, род. 1915, с. Косолапово. Призван в Сов. Армию 1941, Целинное. Лейтенант, командир взвода. Был в последнем бою в окт. 1941.

ЗОЛОТАРЕВ Антон Михайлович, род. 1902, с. Дулино. Призван в Сов. Армию 1941, Целинное. Рядовой, 1066 стрелковый полк. Был в последнем бою 17.03.1942. Похоронен на ст. Погостье Ленинградской области.

ЗОЛОТАРЕВ Дмитрий Ильич, род. 1903, с. Иванково. Призван в Сов. Армию 1941, Целинное. Рядовой. Судьба неизвестна.

ЗОЛОТАРЕВ Егор Иванович, род. 1920, с. Целинное. Призван в Сов. Армию 1939, Целинное. Рядовой. Был в последнем бою в янв. 1942.

ЗОЛОТАРЕВ Федор Акимович, род. 1902, с. Целинное. Призван в Сов. Армию 1941, Целинное. Рядовой, 4 стрелковый полк. Умер 23.06.1942 в госпитале. Похоронен в Челябинской области, г. Чебаркуль, городское кладбище.

ЗОЛОТУХИН Василий Родионович, род. 1920, д. Веденовка. Призван в Сов. Армию 1941, Целинное. Рядовой, стрелок, 399 стрелковая дивизия. Погиб в бою 28.05.1943. Похоронен в д. Панское Курской области.

ЗОЛОТУХИН Лазарь Иванович, род. 1893, д. Листвянке. Призван в Сов. Армию 1942, Целинное. Рядовой. Был в последнем бою в мае 1942.

ЗОЛОТУХИН Павел Семенович, род. 1926, д. Веденовка. Призван в Сов. Армию 1944, Целинное. Сержант, командир отделения, 757 стрелковый полк, 222 стрелковая дивизия, 33 армия. Был в последнем бою в февр. 1945.

ЗУБАРЕВ Александр Екимович, род. 1916, Мишкинский район. Призван в Сов. Армию 1941, Целинное. Рядовой, стрелок. Был в последнем бою в мае 1942.

ЗУБКОВ Василий Иванович, род. 1904, д. Полынный Лог. Призван в Сов. Армию 1941, Целинное. Рядовой. Был в последнем бою в янв. 1942.

ЗУДОВ Михаил Александрович, род. 1925, с. Дулино. Призван в Сов. Армию 1942, Целинное. Рядовой, 193 гв. стрелковый полк. Погиб в бою 14.03.1945. Похоронен в Венгрии, юго-восточнее окраины с. Сабадвидви.

ЗУЕВ Александр Алексеевич, род. 1910, с. Косолапово. Призван в Сов. Армию 1941, Целинное. Рядовой, радист, 809 стрелковый полк, 304 стрелковая дивизия. Погиб в бою 6.09.1942. Похоронен в с. Кузнечики Серафимовичского района Волгоградской области.

ЗУЕВ Александр Константинович, род. 1926, с. Косолапово. Призван в Сов. Армию 1943, Целинное. Рядовой, автоматчик, 882 стрелковый полк, 290 стрелковая дивизия. Погиб в бою 25.06.1944. Похоронен в д. Сухари Чаусского района Могилевской области, Беларусь.

ЗУЕВ Кирилл Иванович, род. 1911, с. Косолапово. Призван в Сов. Армию 1942, Целинное. Лейтенант, командир взвода, 5 гв. мотострелковый полк, 3 гв. мотострелковая дивизия. Погиб в бою 11.08.1942. Похоронен в д. Климово Кардымовского района Смоленской области.

ЗУЕВ Сергей Алексеевич, род. 1900, с. Косолапово. Призван в Сов. Армию 1941, Целинное. Рядовой. Был в последнем бою в февр. 1942.

ЗУЕВ Петр Сергеевич, род. 1924, с. Косолапово. Призван в Сов. Армию 1942, Целинное. Рядовой, стрелок, 1012 стрелковый полк, 288 стрелковая дивизия. Погиб в бою 24.07.1944. Похоронен в Латвии, д. Гавры.

ЗЫКИН Кондратий Терентьевич, род. 1904, Омская область. Призван в Сов. Армию 1941, Целинное. Рядовой, 5 стрелковый полк. Погиб в бою 16.11.1942. Похоронен на хут. Н.-Максимовский Волгоградской области.

ЗЫРЯНОВ Емельян Степанович, род. 1912, с. Половинное. Призван в Сов. Армию 1944, Целинное. Рядовой, стрелок, 511 стрелковый полк, 239 стрелковая дивизия. Погиб в бою 9.04.1944. Похоронен в д. Воронино Палкинского района Псковской области.

— И —

ИБРАГИМОВ Абдул Галеевич, род. 1917, с. Дулино. Призван в Сов. Армию 1941, Целинное. Политрук, 915 стрелковый полк, 246 стрелковая дивизия. Был в последнем бою в дек. 1941.

ИБРАГИМОВ Иртай, род. 1922, г. Казань. Призван в Сов. Армию 1941, Целинное. Был в последнем бою в мае 1942.

ИБРАГИМОВ Искак, род. 1915, с. Дулино. Призван в Сов. Армию 1941, Целинное. Рядовой. 144 стрелковая дивизия. Погиб в бою 14.11.1941. Похоронен в д. Каринское Одинцовского района Московской области.

ИБРАГИМОВ Каяз, род. 1913, с. Дубровное. Призван в Сов. Армию 1941, Ашхабад. Рядовой, стрелок. Был в последнем бою в ноябре 1941.

ИВАНИЦКИЙ Александр Николаевич, род. 1925, с. Усть-Уйское. Призван в Сов. Армию 1942, Целинное. Рядовой, стрелок, 42 гв. стрелковый полк. Умер от ран 23.08.1943 в 15 гв. отдельном медсанбате. Похоронен в с. Лютовка Золочевского района Харьковской области, Украина.

ИВАНИЦКИЙ Александр Павлович, род. 1924, с. Усть-Уйское. Призван в Сов. Армию 1941, Целинное. Рядовой. Был в последнем бою в окт. 1944.

ИВАНОВ Александр Александрович, род. 1915, с. Дулино. Призван в Сов. Армию 1941, Целинное. Рядовой, стрелок, 51 гв. стрелковый полк. Умер от ран 28.02.1943. Похоронен в д. Букань Орловской области.

ИВАНОВ Александр Михайлович, род. 1924, с. Половинное. Призван в Сов. Армию 1942, Челябинск. Рядовой, стрелок, 160 отдельная штрафная рота. Погиб в бою 12.06.1943. Похоронен в д. Синявино Ленинградской области.

ИВАНОВ Александр Петрович, род. 1899, с. Усть-Уйское. Призван в Сов. Армию 1942, Целинное. Рядовой. Судьба неизвестна.

ИВАНОВ Андрей Петрович, род. 1911, с. Казак-Кочеодык. Призван в Сов. Армию 1941, Целинное. Рядовой. Был в последнем бою в дек. 1941.

ИВАНОВ Антон Николаевич, род. 1920, с. Костыгин Лог. Призван в Сов. Армию 1941, Целинное. Рядовой. Умер 26.11.1944 в эвакогоспитале № 1115. Похоронен в Польше, г. Белосток, городское кладбище, могила № 24.

ИВАНОВ Василий Кириллович, род. 1903, д. Писеревка. Призван в Сов. Армию 1941, Целинное. Старшина. Умер 27.02.1944 в эвакогоспитале № 2178. Похоронен в г. Новгороде.

ИВАНОВ Иван Александрович, род. 1924, с. Целинное. Призван в Сов. Армию 1941, Целинное. Рядовой. Погиб в бою в авг. 1945. Похоронен в Уссурийском районе Приморского края.

ИВАНОВ Иван Константинович, род. 1906, д. Луговая. Призван в Сов. Армию 1941, Целинное. Рядовой. Был в последнем бою в мае 1943.

ИВАНОВ Иван Федорович, род. 1901, с. Косолапово. Призван в Сов. Армию 1941, Целинное. Мл. сержант, командир отделения, 247 стрелковый полк, 37 стрелковая дивизия. Погиб в бою 26.07.1944. Похоронен в Латвии, Лудзенский район.

ИВАНОВ Илья Иванович, род. 1925, д. Пруды. Призван в Сов. Армию 1943, Целинное. Рядовой,

разведчик, 16 гв. добровольческий кавалерийский полк. 4 гв. кавалерийская дивизия. Погиб в бою 24.01.1945. Похоронен в Германии, г. Франкфурт-на-Одере.

ИВАНОВ Михаил Андреевич, род. 1923, с. Дулино. Призван в Сов. Армию 1942, Целинное. Рядовой, стрелок, 18 воздушно-десантный полк. Погиб в бою 20.08.1943. Похоронен в д. Веселый Гай Ахтырского района Сумской области, Украина.

ИВАНОВ Николай Иванович, род. 1920, Целинный район. Призван в Сов. Армию 1942, Целинное. Политрук. Погиб в бою в авг. 1942. Похоронен в г. Керчь Крымской области, Украина.

ИВАНОВ Николай Нилович, род. 1921, Порховский район Псковской области. Призван в Сов. Армию 1941, Целинное. Мл. сержант, старший повар, 39 отдельный дивизионный бронепоезд. Был в последнем бою 1.07.1942. Похоронен в с. Шаталовке Старооскольского района Белгородской области.

ИВАНОВ Николай Степанович, род. 1918, Порховский район Псковской области. Призван в Сов. Армию 1941, Целинное. Рядовой, санитар. Был в последнем бою в апр. 1942.

ИВАНОВ Павел Андреевич, род. 1912, д. Пруды. Призван в Сов. Армию 1941, Целинное. Рядовой, стрелок, 151 гв. стрелковый полк, 52 стрелковая дивизия. Погиб в бою 1.03.1945. Похоронен в Германии, северо-западная окраина г. Корнодена.

ИВАНОВ Петр Николаевич, род. 1909, д. Пруды. Призван в Сов. Армию 1941, Целинное. Рядовой, 776 стрелковый полк. Погиб в бою 27.07.1941. Похоронен в с. Купуй Великолукского района Псковской области.

ИВАНОВ Роман Кириллович, род. 1907, д. Писаревка. Призван в Сов. Армию 1941, Целинное. Рядовой. Судьба неизвестна.

ИВАНОВ Федор Васильевич, род. 1899, с. Фроловка. Призван в Сов. Армию 1942, Целинное. Рядовой, стрелок, 177 стрелковая дивизия. Был в последнем бою в ноябре 1942.

ИВАНОВ Федор Николаевич, род. 1923, с. Дулино. Призван в Сов. Армию 1942, Целинное. Мл. лейтенант, командир взвода. Погиб в бою 15.07.1944. Похоронен в п. Порузово Свислочского района Гродненской области, Беларусь.

ИВАНОВ Яков Михайлович, род. 1908, с. Кислянка. Призван в Сов. Армию 1941, Целинное. Рядовой, пулеметчик. Был в последнем бою в июле 1942.

ИВАНЧЕНКО Гаврил Григорьевич, род. 1911, с. Фроловка. Призван в Сов. Армию 1941, Целинное. Старшина, 69 стрелковый полк, 97 стрелковая дивизия. Погиб в бою 23.02.1944. Похоронен в д. Макарово Витебской области, Беларусь.

ИВАНЮК Петр Евдокимович, род. 1907, д. Голубовка. Призван в Сов. Армию 1941, Целинное. Рядовой, 751 стрелковый полк. Был в последнем бою в июле 1942.

ИВАШКИН Александр Васильевич, род. 1916, с. Михалево. Призван в Сов. Армию 1941, Целинное. Сержант. Был в последнем бою в янв. 1944.

ИВИН Иван Леонидович, род. 1907, с. Косолапово. Призван в Сов. Армию 1941, Целинное. Рядовой. Был в последнем бою в июле 1942.

ИВКИН Александр Тихонович, род. 1916, д. Лебедевка. Приз-

ван в Сов. Армию 1941, Целинное. Был в последнем бою в апр. 1943.

ИГОЛКИН Михаил Иванович, род. 1923, д. Луговая. Призван в Сов. Армию 1942, Целинное. Ст. сержант, помощник командира взвода. Был в последнем бою в мае 1944.

ИГОЛКИН Николай Иванович, род. 1908, г. Новосибирск. Призван в Сов. Армию 1941, Целинное. Рядовой. Умер 15.01.1942 в полевом передвижном госпитале № 918. Похоронен в п. Будогощь Киришского района Ленинградской области.

ИДРИСОВ Идрис Гипяжетдинович, род. 1910, с. Белозерка. Призван в Сов. Армию 1941, Целинное. Рядовой. Был в последнем бою в дек. 1941.

ИДРИСОВ Рашид Якопович, род. 1915, Целинный район. Призван в Сов. Армию 1941, Целинное. Рядовой. Погиб в бою 27.07.1943. Похоронен в с. Мариновка Донецкой области, Украина.

ИЗМАЙЛОВ Туафат Усманович, род. 1919, Целинный район. Призван в Сов. Армию 1942, Целинное. Рядовой. Умер в 340 медико-санитерном батальоне 5.03.1943. Похоронен в д. Зимницы Думиничского района Калужской области.

ИКСАНОВ Адегат Ахматович, род. 1921, с. Дубровное. Призван в Сов. Армию 1942, Целинное. Рядовой, стрелок, 32 гв. стрелковый полк, 12 гв. стрелковая дивизия. Погиб в бою 5.03.1943. Похоронен в д. Чегодаево Арсеньевского района Тульской области.

ИКСАНОВ Сагидулла Гелятович, род. 1912, д. Белозерка. Призван в Сов. Армию 1941, Целинное. Рядовой, стрелок. Был в последнем бою в сент. 1942.

ИЛЬИНЫХ Василий Федорович, род. 1905, д. Крестовка Шумихинского района. Призван в Сов. Армию 1941, Целинное. Рядовой, наводчик, 122 минометный полк, 2 ударная армия. Погиб в бою 12.01.1943. Похоронен в Ленинградской области, Кировский район, братская могила.

ИЛЬИНЫХ Григорий Никитович, род. 1906, д. Ольховка Куртамышского района. Призван в Сов. Армию 1941, Целинное. Рядовой, танкист. Был в последнем бою в июне 1942 в районе г. Ленинграда.

ИЛЬИЧЕВ Степан Николаевич, род. 1914, д. Угловое. Призван в Сов. Армию 1941, Целинное. Сержант, командир отделения. Был в последнем бою в окт. 1942.

ИЛЬЧЕНКО Константин Никитович, род. 1909, Краснодарский край. Призван в Сов. Армию 1943, Целинное. Рядовой, стрелок. Судьба неизвестна.

ИЛЮШИН Федор Михайлович, род. 1914, Семарская область. Призван в Сов. Армию 1942, Целинное. Рядовой, стрелок. Был в последнем бою в июне 1943.

ИНДЕРОВ Василий Иванович, род. 1914, Мордовия. Призван в Сов. Армию 1941, Целинное. Рядовой. Был в последнем бою в окт. 1942.

ИНДЕРОВ Степан Иванович, род. 1920, Краснослободский район, Мордовия. Призван в Сов. Армию 1941, Целинное. Рядовой, пулеметчик. Был в последнем бою в окт. 1942.

ИОНИН Александр Маркович, род. 1923, д. Речное. Призван в Сов. Армию 1941, Целинное. Рядовой, пулеметчик, 529 стрелковый полк, 163 стрелковая дивизия. Погиб в бою 24.02.1943. Похоронен в д. Дубовицы Старорусского района Новгородской области.

ИОНОВ Петр Николаевич, род. 1918, д. Любимовка. Призван в Сов. Армию 1941, Целинное. Старшина. Умер 2.08.1941 в эвакогоспитале № 603. Похоронен в г. Краснодаре, городское кладбище.

ИРГАЛЕЕВ Мукаш, род. 1908, Боровской район Кустанайской области. Призван в Сов. Армию 1941, Целинное. Рядовой, 215 стрелковый полк. Погиб в бою 5.11.1942. Похоронен в д. Скрижец Починковского района Смоленской области.

ИСКАКОВ Ярла Абдулович, род. 1907, Целинный район. Призван в Сов. Армию 1941, Целинное. Рядовой, стрелок, 1013 стрелковый полк, 285 стрелковая дивизия. Погиб в бою 28.04.1942. Похоронен в д. Дубовик Киришского района Ленинградской области.

ИСМАГАМБЕТОВ Ахметчан Абрамович, род. 1921, д. Воздвиженка. Призван в Сов. Армию 1941. Целинное. Рядовой. Был в последнем бою в ноябре 1941.

ИСМАДЬЯРОВ Шайхен, род. 1919, Кустанайская область. Призван в Сов. Армию 1941, Целинное. Ефрейтор, ездовой, 156 гв. стрелковый полк. 51 гв. стрелковая дивизия. Погиб в бою 14.03.1944. Похоронен в д. Байкино Себежского района Псковской области.

ИСТОМИН Епифан Кириллович, род. 1904, д. Чертово. Призван в Сов. Армию 1942, Первоуральск. Рядовой, стрелок. Был в последнем бою в дек. 1941.

ИСТОМИН Иван Маркелович, род. 1898, д. Остров Звериноголовского района. Призван в Сов. Армию 1941, Целинное. Рядовой, стрелок. Был в последнем бою в февр. 1944.

ИСТОМИН Михаил Константинович, род. 1899, с. Становое. Призван в Сов. Армию Целинное. Рядовой, минометчик. Был в последнем бою в июле 1943.

ИСТОМИН Николай Алексеевич, род. 1906, с. Иванково. Призван в Сов. Армию 1943. Целинное. Сержант, 333 стрелковая дивизия. Погиб в бою в авг. 1943. Похоронен в с. Плотиновка Каменского района Ростовской области.

ИСТОМИН Тимофей Григорьевич, род 1906, д. Вехти Куртамышского района. Призван в Сов. Армию 1943, Целинное. Рядовой, воинская часть под номером полевой почты 20719. Погиб в бою 24.08.1943. Похоронен в д. Улемль Жиздринского района Калужской области.

ИЦЕНКО Иван Кириллович, род 1914, д. Чалкино. Призван в Сов. Армию 1941, Целинное. Ст. политрук. Был в последнем бою в февр. 1942.

— К —

КАБАНОВ Леонид Иванович, род. 1920, с. Целинное. Призван в Сов. Армию 1942, Целинное. Рядовой, 947 стрелковый полк, 268 стрелковая дивизия. Погиб в бою 28.06.1944. Похоронен в Карелии, ст. Тали.

КАБАНОВ Николай Федорович, род. 1906, с. Матвеевка. Призван в Сов. Армию 1941, Целинное. Рядовой, стрелок. Был в последнем бою в ноябре 1943.

КАБАНОВСКИЙ Яков Моисеевич, род. 1915, с. Усть-Уйское. Призван в Сов. Армию 1942, Целинное. Мл. сержант, 1126 стрелковый полк, 334 стрелковая дивизия. Погиб в бою 2.11.1943. Похоронен в д. Беликово Витебского района Витебской области, Беларусь.

КАБАНЦЕВ Федор Александрович, род. 1920, с. Дулино. Призван в Сов. Армию 1941, Целин-

ное. Ст. лейтенант, командир роты, 156 танковый полк, 45 механизированная бригада. Погиб в бою 20.08.19493. Похоронен в д. Анновка Смоленской области.

КАБАЧЕК Иван Иванович, род. 1921, Калачинский район Омской области. Призван в Сов. Армию 1939, Целинное. Рядовой. Был в последнем бою в дек. 1942.

КАБИРОВ Мухамед-Карим Мухамедракимович, род. 1921, с. Трехозерка. Призван в Сов. Армию 1944, Целинное. Старшина. Был в последнем бою в янв. 1945.

КАБИРОВ Мухамед-Рахим Сабирович, род. 1900, с. Трехозерки. Призван в Сов. Армию 1941, Целинное. Рядовой. Был в последнем бою в дек. 1943.

КАДАЛОВ Степан Андреевич, род. 1911, д. Чертово. Призван в Сов. Армию 1942, Целинное. Рядовой, стрелок, 297 стрелковая дивизия. Умер 30.03.1945 в 342 отдельном медико-санитарном батальоне. Похоронен в Венгрии, с. Дьерсентиван.

КАДОЧНИКОВ Алексей Иванович, род. 1901, с. Дулино. Призван в Сов. Армию 1941, Целинное. Рядовой, стрелок. Был в последнем бою 25.01.1942.

КАДОЧНИКОВ Андрей Павлович, род. 1898, с. Казак-Кочердык. Призван в Сов. Армию 1941, Целинное. Ст. лейтенант, командир пулеметного взвода, 1270 стрелковый полк, 385 стрелковая дивизия. Погиб в бою 25.08. 1944. Похоронен в д. Калачики Лесижинского повята Белостокского воеводства, Польша.

КАДОЧНИКОВ Григорий Константинович, род. 1897, с. Усть-Уйское. Призван в Сов. Армию 1941, Целинное. Рядовой, 157 стрелковый полк. Погиб в бою 20.03.1944. Похоронен в г. Санкт-Петербурге, Пискаревское кладбище.

КАДОЧНИКОВ Дмитрий Федорович, род. 1920, с. Дулино. Призван в Сов. Армию 1941, Целинное. Рядовой, 95 стрелковый полк. Погиб в бою 1.08.1941. Похоронен в д. Золотково Великолукского района Псковской области.

КАДОЧНИКОВ Иван Иванович, род. 1903, с. Дулино. Призван в Сов. Армию 1943, Целинное. Рядовой, стрелок, 1322 стрелковый полк, 413 стрелковая дивизия. Погиб в бою 8.01.1944. Похоронен в д. Трилесино Быховского района Могилевской области, Беларусь.

КАДОЧНИКОВ Иван Федорович, род. 1913, с. Заманилки. Призван в Сов. Армию 1941, Целинное. Рядовой, стрелок, 371 стрелковый полк, 130 стрелковая дивизия. Погиб в бою 25.08. 1944. Похоронен в с. Каменьчик Ядувского повята Варшавского воеводства, Польша.

КАДОЧНИКОВ Макар Филиппович, род. 1901, с. Дулино. Призван в Сов. Армию 1941, Целинное. Рядовой. Был в последнем бою в 1944.

КАДОЧНИКОВ Михаил Иванович, род. 1905, с. Дулино. Призван в Сов. Армию 1941, Целинное. Умер в госпитале в февр. 1944. Похоронен в г. Нижнем Новгороде.

КАДОЧНИКОВ Николай Тимофеевич, род. 1912, д. Решетовка. Призван в Сов. Армию 1942, Целинное. Рядовой, стрелок. Был в последнем бою в февр. 1944.

КАДОЧНИКОВ Павел Николаевич, род. 1923, с. Заманилки. Призван в Сов. Армию 1943, Целинное. Рядовой, 226 истребительный артиллерийский полк. Погиб в бою 27.04.1944. Похоронен на Украине, Винницкая область, Ильинецкий район, с. Сепарна, братская могила.

КАДОЧНИКОВ Филипп Дмитриевич, род. 1891, с. Целинное. Призван в Сов. Армию 1941, Целинное. Рядовой, стрелок. Был в последнем бою в апр. 1942.

КАЕВ Иван Тимофеевич, род. 1925, с. Казаки Самарской области. Призван в Сов. Армию 1941, Целинное. Лейтенант, 979 артиллерийский полк. Погиб в бою в февр. 1945. Похоронен в Калининградской области, Багратионовский район, п. Корнево.

КАЗАКОВ Иван Федорович, род. 1910, с. Дулино. Призван в Сов. Армию 1941, Целинное. Рядовой, шофер. Был в последнем бою в февр. 1942.

КАЗАКОВ Петр Филиппович, род. 1911, с. Целинное. Призван в Сов. Армию 1941, Целинное. Рядовой, танкист. Был в последнем бою в янв. 1943.

КАЗАКПАЕВ Нуржан, род. 1916, Целинный район. Призван в Сов. Армию 1941, Целинное. Рядовой, стрелок, 551 стрелковый полк. Погиб в бою 6.07.1944. Похоронен в д. Заялючная Смолевичского района Минской области, Беларусь.

КАЗАНЦЕВ Александр Михайлович, род. 1912, с. Целинное. Призван в Сов. Армию 1941, Целинное. Рядовой, стрелок. Был в последнем бою в дек. 1942.

КАЗАНЦЕВ Григорий Иванович, род. 1907, с. Половинное. Призван в Сов. Армию 1941, Целинное. Рядовой, шофер. Был в последнем бою в сент. 1942.

КАЗАНЦЕВ Григорий Ипполитович, род. 1903, с. Казак-Кочердык. Призван в Сов. Армию 1941, Целинное. Ст. сержант, помощник командира взвода, 210 артиллерийский полк, 80 кавалерийская дивизия. Погиб в бою 8.07.1942. Похоронен в г. Кириши Ленинградской области.

КАЗАНЦЕВ Иван Тихонович, род. 1905, с. Матвеевка. Призван в Сов. Армию 1941, Целинное. Рядовой, воинская часть под номером полевой почты 20719. Погиб в бою 24.08.1943. Похоронен в д. Улемль Жиздринского района Калужской области.

КАЗАНЦЕВ Михаил Дмитриевич, род. 1900, с. Матвеевка. Призван в Сов. Армию 1941, Целинное. Рядовой, 25 стрелковый полк. Погиб в бою 14.03. 1942. Похоронен в д. Бор Любытинского района Новгородской области.

КАЗАНЦЕВ Михаил Тихонович, род. 1908, с. Косолапово. Призван в Сов. Армию 1941, Целинное. Рядовой. Был в последнем бою в мае 1942.

КАЗАНЦЕВ Павел Ипполитович, род. 1920, с. Усть-Уйское. Призван в Сов. Армию 1941, Целинное. Рядовой. Погиб в плену в Финляндии 18.08.1941.

КАЗАНЦЕВ Петр Иванович, род. 1905, с. Половинное. Призван в Сов. Армию 1942, Целинное. Рядовой, автоматчик, 25 гв. танковая бригада. Погиб в бою 9.01.1944. Похоронен в с. Макарово Лиозненского района Витебской области, Беларусь.

КАЗАНЦЕВ Степан Тихонович, род. 1910, с. Матвеевка. Призван в Сов. Армию 1941, Целинное. Рядовой, кавалерист, 20 кавалерийская дивизия. Погиб в бою 24.08.1943. Похоронен в д. Калинино Орловской области.

КАЗАНЦЕВ Филипп Терентьевич, род. 1912, с. Половинное. Призван в Сов. Армию 1942, Целинное. Сержант, стрелок. Был в последнем бою в янв. 1942.

КАЗАЧЕНКО Владимир Платонович, род. 1915, д. Бычье. Призван в Сов. Армию 1939, Целинное. Рядовой, тракторист. Был в последнем бою в дек. 1941.

КАЗАЧКОВ Дмитрий Кузьмич, род. 1905, д. Нововоскресеновка. Призван в Сов. Армию 1941, Целинное. Рядовой. Был в последнем бою в 1943.

КАЗБАЕВ Ахметжан, род. 1908, Боровской район Кустанайской области. Призван в Сов. Армию 1941, Целинное. Рядовой, 1029 стрелковый полк. Погиб в бою 25.04.1942. Похоронен в д. Липовка Выборгского района Ленинградской области.

КАЗЫЕВ Абдул Мухамедвалиевич, род. 1900, с. Трехозерки. Призван в Сов. Армию 1942, Целинное. Рядовой. Был в последнем бою в июне 1943.

КАЗЫЕВ Малик Рамазанович, род. 1915, с. Трехозерки. Призван в Сов. Армию 1941, Целинное. Ст. сержант, телеграфист. Был в последнем бою в марте 1945.

КАЙГОРОДОВ Михаил Архипович, род. 1899, с. Дулино. Призван в Сов. Армию 1941, Целинное. Рядовой, стрелок, 409 стрелковый полк, 137 стрелковая дивизия. Погиб в бою 5.02.1943. Похоронен в д. Шалимово Колпнянского района Орловской области.

КАЙРОВ Мавлит Гимежегдилович, род. 1912, с. Трехозерки. Призван в Сов. Армию 1941, Целинное. Рядовой. Был в последнем бою в мае 1943.

КАЛАШНИКОВ Алексей Кузьмич, род. 1908, д. Воздвиженка. Призван в Сов. Армию 1941, Целинное. Рядовой, стрелок. Был в последнем бою в окт. 1941.

КАЛАШНИКОВ Аркадий Кузьмич, род. 1925, д. Воздвиженка. Призван в Сов. Армию 1942, Целинное. Мл. сержант, командир отделения. Погиб в бою в нояб. 1943. Похоронен в Чудовском районе Новгородской области.

КАЛАШНИКОВ Михаил Кузьмич, род. 1906, д. Воздвиженка. Призван в Сов. Армию 1941, Целинное. Рядовой. Судьба неизвестна.

КАЛАШНИКОВ Михаил Степанович, род. 1921, д. Воздвиженка. Призван в Сов. Армию 1941, Уфа. Рядовой, пулеметчик. Был в последнем бою в авг. 1941.

КАЛАШНИКОВ Николай Тихонович, род. 1919, д. Воздвиженка. Призван в Сов. Армию 1941, Целинное. Рядовой, стрелок. Был в последнем бою в сент. 1943.

КАЛАШНИКОВ Петр Андреевич, род. 1918, д. Воздвиженка. Призван в Сов. Армию 1942, Целинное. Рядовой, стрелок, 1260 стрелковый полк, 49 армия. Умер 29.04.1945 в госпитале № 2183, с. Розенфельде, Германия.

КАЛАШНИКОВ Петр Романович, род. 1905, д. Воздвиженка. Призван в Сов. Армию 1941, Целинное. Рядовой, автоматчик. Был в последнем бою в сент. 1943.

КАЛГАНОВ Алексей Александрович, род. 1900, с. Казак-Кочердык. Призван в Сов. Армию 1942, Целинное. Рядовой, стрелок. Был в последнем бою в янв. 1942.

КАЛГАНОВ Алексей Ильич, род. 1911, с. Сетово. Призван в Сов. Армию 1941, Целинное. Рядовой, стрелок. Был в последнем бою в дек. 1941 в районе ст. Торопец Тверской области.

КАЛГАНОВ Федор Александрович, род. 1905, г. Тобольск. Призван в Сов. Армию 1942, Целинное. Рядовой, 1246 стрелковый полк, 374 стрелковая дивизия. Был в последнем бою в июне 1942 у лесопункта Чудовского района Новгородской области.

КАЛИНИН Петр Федорович, род. 1910, д. Луговая. Призван в Сов. Армию 1941, Целинное.

Рядовой. Был в последнем бою в мае 1942.

КАЛИННИКОВ Борис Федорович, род. 1913, с. Рачеево. Призван в Сов. Армию 1941, Целинное. Рядовой. Судьба неизвестна.

КАЛИШ Борис Петрович, род. 1916, Петропавловская область. Призван в Сов. Армию 1940, Целинное. Рядовой. Погиб в бою 12.07.1942. Похоронен в г. Батайске Ростовской области.

КАЛУГИН Василий Дронович, род. 1913, с. Имуртино Упоровского района Тюменской области. Призван в Сов. Армию 1942, Целинное. Рядовой, сапер, 1081 стрелковый полк, 312 стрелковая дивизия. Умер 30.04.1944 в отдельном санитарном батальоне № 244. Похоронен в д. Ракитница Ровенской области, Украина.

КАЛЬЧЕНКО Иван Игнатьевич. Призван в Сов. Армию 1941, Целинное. Мл. лейтенант, 96 отдельная стрелковая бригада. Был в последнем бою в янв. 1943.

КАМАЛОВ Мухамет, род. 1921, д. Бычье. Призван в Сов. Армию 1941, Целинное. Ст. сержант. Погиб в бою 3.01.1944. Похоронен в д. Быковка Чаусского района Могилевской области, Беларусь.

КАМИНСКИЙ Каземир Марьянович, род. 1919, Целинный район. Призван в Сов. Армию 1941, Целинное. Рядовой. Погиб в бою 3.02.1943. Похоронен в Германии, д. Штабец Доич Кроне.

КАМЫШЛЕЙЦЕВ Александр Сергеевич, род. 1924, с. Усть-Уйское. Призван в Сов. Армию 1942, Целинное. Рядовой, 71 стрелковый полк, 30 стрелковая дивизия. Погиб в бою 12.12. 1944. Похоронен в Чехо-Словакии, с. Терновка в окрестности г. Требишова.

КАМЫШЛЕЙЦЕВ Андрей Романович, род. 1913, с. Усть-Уйское. Призван в Сов. Армию 1941, Целинное. Рядовой, стрелок. Был в последнем бою в сент. 1941.

КАМЫШЛЕЙЦЕВ Василий Алексеевич, род. 1912, с. Усть-Уйское. Призван в Сов. Армию 1941, Целинное. Рядовой. Был в последнем бою в окт. 1941.

КАМЫШЛЕЙЦЕВ Василий Романович, род. 1922, с. Усть-Уйское. Призван в Сов. Армию 1941, Целинное. Рядовой. Был в последнем бою в янв. 1943.

КАМЫШЛЕЙЦЕВ Михаил Романович, род. 1926, с. Усть-Уйское. Призван в Сов. Армию 1944, Целинное. Мл. сержант, 1 танковый батальон, 183 танковая бригада. Был в последнем бою 25.09.1944.

КАМЫШЛЕЙЦЕВ Николай Иванович, род. 1918, с. Усть-Уйское. Призван в Сов. Армию 1939, Целинное. Рядовой. Был в последнем бою в июне 1943.

КАМЫШЛЕЙЦЕВ Николай Михайлович, род. 1921, д. Алексеевка. Призван в Сов. Армию 1942, Целинное. Сержант, командир отделения. Был в последнем бою в сент. 1943.

КАМЫШЛЕЙЦЕВ Юрий Александрович, род. 1925, Целинный район. Призван в Сов. Армию 1943, Целинное. Рядовой, телефонист, 251 минометный полк, 27 минометная бригада. Погиб в бою 4.03.1944. Похоронен в д. Мякново Витебской области, Беларусь.

КАНУННИКОВ Елисей Алексеевич, род. 1912, Свердловская область. Призван в Сов. Армию 1941, Целинное. Сержант. Был в последнем бою в янв. 1942 в районе Ленинграда.

КАНУННИКОВ Кирилл Алексеевич, род. 1907, Свердловская область. Призван в Сов. Армию 1941, Целинное. Рядовой, 573 стрелковый полк, 195 стрелковая дивизия. Погиб в бою 26.10. 1943. Похоронен в с. Акимовка Верхнеднепровского района Верхнеднепровского района Днепропетровской области, Украина.

КАРАВАЕВ Дмитрий Степанович, род. 1909, Целинный район. Призван в Сов. Армию 1941, Целинное. Рядовой. Был в последнем бою в мае 1943.

КАРАВДИН Алексей Иванович, род. 1902, с. Заманилки. Призван в Сов. Армию 1941, Целинное. Рядовой. Был в последнем бою в дек. 1941.

КАРАВДИН Владимир Федорович, род. 1923, с. Заманилки. Призван в Сов. Армию 1941, Целинное. Рядовой, 1172 стрелковый полк, 348 стрелковая дивизия. Погиб в бою 8.03.1943. Похоронен в д. Ляховичи Старорусского района Новгородской области.

КАРАВДИН Петр Петрович, род. 1898, д. Угловое. Призван в Сов. Армию 1941, Целинное. Рядовой, стрелок. Был в последнем бою в апр. 1945.

КАРАШЕВ Михаил Иванович, род. 1901, д. Красный Октябрь. Призван в Сов. Армию 1941, Целинное. Мл. сержант, 79 гв. стрелковый полк. Был в последнем бою в июле 1942.

КАРДОНСКИЙ Петр Иванович, род. 1914, д. Первомайка. Призван в Сов. Армию 1942, Целинное. Сержант, 31 танковая бригада. Погиб в бою 15.04.1944. Похоронен на северо-восточной окраине д. Руженое, Румыния.

КАРЕЛИН Александр Андреевич, род. 1924, Сунский район Кировской области. Призван в Сов. Армию 1942, Целинное. Мл. сержант. Погиб в бою 9.04.1944. Похоронен в с. Красноармейское Красноперекопского района Крымской области, Украина.

КАРНАУХОВ Владимир Сергеевич, род. 1904, д. Кузьмы, Уфимский район, Башкирия. Призван в Сов. Армию 1941, Целинное. Рядовой. Был в последнем бою в мае 1942.

КАРНАУХОВ Федосей Сергеевич, род. 1912, д. Кузьмы, Уфимский район, Башкирия. Призван в Сов. Армию 1941, Целинное. Рядовой. Был в последнем бою в окт. 1942.

КАРПЕНКО Владимир Иванович, род. 1899, Полтавская область. Призван в Сов. Армию 1942, Целинное. Рядовой. Был в последнем бою в мае 1942.

КАРПЕНКО Филипп Тимофеевич, род. 1904, Днепропетровская область. Призван в Сов. Армию 1942, Целинное. Рядовой, кавалерист. Был в последнем бою в мае 1943.

КАРПУНИН Николай Андреевич, род. 1909, Дубенский район, Мордовия. Призван в Сов. Армию 1941, Целинное. Сержант, 609 стрелковый полк. Погиб в бою 18.03.1943. Похоронен в д. Вязовня Спас-Деменского района Калужской области.

КАРСАКОВ Леонид Алексеевич, род. 1926, с. Усть-Уйское. Призван в Сов. Армию 1944, Целинное. Рядовой, стрелок. Был в последнем бою в мае 1945.

КАСИМОВ Иван Федорович, род. 1915, Чернухинский район Нижегородской области. Призван в Сов. Армию 1941, Целинное. Рядовой, 733 стрелковый полк, 136 стрелковая дивизия. Погиб в бою 18.11.1941. Похоронен в д. Бобриково Луганской области, Украина.

КАСЬЯН Федор Борисович, род. 1921, д. Лебедевка. Призван в Сов. Армию 1941, Целинное. Рядовой, 164 стрелковый полк. Был в последнем бою в авг. 1941.

КАСЬЯНОВ Александр Николаевич, род. 1901, д. Любимовка. Призван в Сов. Армию 1941, Целинное. Ст. сержант, пулеметчик. Умер 14.01.1945 в медико-санитарном батальоне № 188. Похоронен в д. Дружа Келецкого воеводства, Польша.

КАСЬЯНОВ Павел Степанович, род. 1916, с. Дулино. Призван в Сов. Армию 1941, Курган. Рядовой, Балтийский флот. Был в последнем бою в сент. 1941.

КАТАЕВ Василий Георгиевич, род. 1921, д. Ивановка. Призван в Сов. Армию 1941, Целинное, Лейтенант, техник. Был в последнем бою в сент. 1943.

КАТАНОВ Виктор Владимирович, род. 1901, с. Дулино. Призван в Сов. Армию 1941, Целинное. Рядовой. Погиб в бою 3.03. 1942. Похоронен в д. Ладога Ленинградской области.

КАТЕЛОВ Иван Тихонович, род. 1909, Целинный район. Призван в Сов. Армию 1941. Целинное. Рядовой, 24 гв. стрелковый полк. Был в последнем бою 24.07. 1944.

КАТОХИН Михаил Ильич, род. 1918, с. Острова Куртамышского района. Призван в Сов. Армию 1941, Целинное. Рядовой, водитель, 302 артиллерийский полк, 20 армия. Погиб в бою 29.01. 1943. Похоронен д. Васютники Кардымовского района Смоленской области.

КАТРАСОВ Василий Семенович, род. 1894, с. Безводка Кузоватского района Ульяновской области. Призван в Сов. Армию 1942, Целинное. Рядовой, 65 стрелковый полк. Умер 25.03.1943 в госпитале № 5128. Похоронен в г. Саратове.

КАТРУШЕВ Лаврентий Федорович, род. 1905, Тамбовская область. Призван в Сов. Армию 1941, Целинное. Рядовой, 735 гв. пулеметный полк. Погиб в бою 1.02.1942. Похоронен в д. Алеховщина Лодейнопольского района Ленинградской области.

КАТРУШЕВ Семен Федорович, род. 1918, Тамбовская область. Призван в Сов. Армию 1941, Челябинск. Лейтенант, командир взвода. Был в последнем бою в дек. 1941.

КАХИКАЛО Николай Гаврилович, род. 1926, с. Пески. Призван в Сов. Армию 1944, Целинное. Ефрейтор, 608 стрелковый полк, 146 стрелковая дивизия. Умер 2.11.1944 в 171 отдельном медсанбате. Похоронен в Латвии, Салдусский район, д. Скулас.

КАЦАЙ Степан Васильевич, род. д. Водяно Магдалиновского района Днепропетровской области. Призван в Сов. Армию 1942, Целинное. Рядовой, сапер, 421 отдельный саперный батальон. Погиб в бою 2.10.1943. Похоронен в с. Бубслободка Золотоношского района Черкасской области, Украина.

КАЦМАН Самуил Юзелевич, род. 1921, д. М. Копаткевичи Черниговской области. Призван в Сов. Армию 1941, Целинное. Рядовой, 777 стрелковый полк. Был в последнем бою 1.09.1941.

КАЧКИНБАЕВ Малимбек, род. 1913, с. Усть-Уйское. Призван в Сов. Армию 1941, Целинное. Рядовой, стрелок, 4 гв. стрелковая бригада. Погиб в бою 10. 09.1942. Похоронен на ст. Ищерская, Чечено-Ингушетия.

КАЧКОВ Павел Антонович, род. 1916, с. Дулино. Призван в Сов. Армию 1941, Целинное. Рядовой, связист, 933 артиллерийский полк, 377 стрелковая дивизия. Погиб в бою 10.03.1942. Похоронен в д. Любино Поле Чудовского района Новгородской области.

КАШАЕВ Илья Иванович, род. 1900, с. Новобейск, Татарстан. Призван в Сов. Армию 1941, Целинное. Рядовой. Погиб в бою 2.02.1943. Похоронен в д. Калиновка Ветковского района Гомельской области, Беларусь.

КАШАФЕЕВ Рахим Шагапович, род. 1924, с. Дубровное. Призван в Сов. Армию 1942, Целинное. Мл. сержант, командир отделения, 731 стрелковый полк, 165 стрелковая дивизия. Погиб в бою

7.01.1944. Похоронен в д. Бычки Тверской области.

КАШИН Лев Николаевич, род. 1919, с. Усть-Уйское. Призван в Сов. Армию 1941, Целинное. Воентехник 1 ранга. Был в последнем бою в февр. 1942.

КАШИРИН Александр Иванович, род. 1923, д. Марьевка Малосердобинского района Пензенской области. Призван в Сов. Армию 1942, Целинное. Рядовой. Был в последнем бою в июле 1943 у ст. Поныри Курской области.

КАШИРИН Иван Семенович, род. 1906, д. Марьевка Малосердобинского района Пензенской области. Призван в Сов. Армию 1941, Целинное. Рядовой, 580 стрелковый полк. Погиб в бою в апр. 1942. Похоронен в д. Стариково.

КАШИРИН Федор Семенович, род. 1925, д. Луговая. Призван в Сов. Армию 1943, Целинное. Рядовой, стрелок. Был в последнем бою в окт. 1943.

КАШИРИН Яков Семенович, род. 1916, д. Луговая. Призван в Сов. Армию 1941, Целинное. Рядовой, 129 стрелковый полк. Погиб в бою 8.03.1942. Похоронен в д. Пинашино Калужской области.

КАЩЕЕВ Андрей Петрович, род. 1910, с. Дулино. Призван в Сов. Армию 1941, Целинное. Сержант, пулеметчик, 70 отдельная армейская штрафная рота. Погиб в бою 6.05.1943. Похоронен в Краснодарском крае, берег Кулисовского лимана.

КЕЛИН Иван Дмитриевич, род. 1908, д. Писаревка. Призван в Сов. Армию 1941, Целинное. Ст. сержант, санитар, 1314 стрелковый полк, 17 стрелковая дивизия. Погиб в бою 7.03.1943. Похоронен в д. Ослинка Жиздринского района Калужской области.

КИЛИМАН Виктор Гаврилович, род. 1914, д. Белояровка Федоровского района Кустанайской области. Призван в Сов. Армию 1939, Целинное. Мл. лейтенант. Умер от ран 9 мая 1945. Похоронен в д. Красный Октябрь Целинного района.

КИНЖЕБАЕВ Сармалят, род. 1913, с. Сетово. Призван в Сов. Армию 1941, Целинное. Рядовой, стрелок, 949 стрелковый полк, 259 стрелковая дивизия. Погиб в бою 22.10.1941. Похоронен в д. Некрасово Маловишерского района Новгородской области.

КИРЕЕВ Иван Игнатьевич, род. 1923, д. Козловка Инсарского района, Мордовия. Призван в Сов. Армию 1941, Целинное. Сержант. Умер 4.09.1942 в полевом эвакогоспитале № 871. Похоронен в п. Куйбышеве Среднеахтубинского района Волгоградской области.

КИРИЛЛОВ Иван Григорьевич, род. 1900, с. Усть-Уйское. Призван в Сов. Армию 1941. Рядовой, 1279 стрелковый полк, 377 стрелковая дивизия. Погиб в бою 2.12. 1942. Похоронен в д. Трегубово Чудовского района Новгородской области.

КИРИЛЛОВ Илларион Васильевич, род. 1912, Двинский район, Литва. Призван в Сов. Армию 1941, Целинное. Рядовой. Был в последнем бою в июле 1943.

КИРЧИКОВ Федор Егорович, род. 1900, Свердловская область. Призван в Сов. Армию 1941, Целинное. Рядовой, командир отделения, 979 стрелковый полк, 253 стрелковая дивизия. Погиб в бою 4.12.1942. Похоронен в д. Кузьминское Парфинского района Новгородской области.

КИСЕЛЕВ Александр Михайлович, род. 1923, с. Усть-Уйское. Призван в Сов. Армию 1943, Целинное. Рядовой, курсант, 11 стрелковая дивизия. Погиб в бою

10.06.1943. Похоронен в д. Круглая Роща Кировского района Ленинградской области.

КИСЕЛЕВ Александр Петрович, род. 1900, г. Куртамыш. Призван в Сов. Армию 1941, Целинное. Рядовой. Погиб в бою 1.01.1943. Похоронен в д. Змейское Северной Осетии.

КИСЕЛЕВ Василий Петрович, род. 1899, с. Усть-Уйское. Призван в Сов. Армию 1942, Целинное. Рядовой, кузнец, 154 стрелковая дивизия. Умер в госпитале 20.04.1944. Похоронен в д. Синибрюхи Городокского района Витебской области, Беларусь.

КИСЕЛЕВ Георгий Николаевич, род. 1909, с. Усть-Уйское. Призван в Сов. Армию 1942, Целинное. Рядовой. Был в последнем бою в янв. 1942.

КИСЕЛЕВ Иван Яковлевич, род. 1898, с. Усть-Уйское. Призван в Сов. Армию 1942, Целинное. Рядовой, 1069 стрелковый полк. Погиб в бою 8.05.1942. Похоронен в д. Липовка Выборгского района Ленинградской области.

КИСЕЛЕВ Константин Никифорович, род. 1911, с. Усть-Уйское. Призван в Сов. Армию 1941, Целинное. Рядовой. Был в последнем бою 4.12.1941 под Ленинградом.

КИСЕЛЕВ Михаил Дмитриевич, род. 1902, с. Усть-Уйское. Призван в Сов. Армию 1941, Целинное. Рядовой. Погиб в бою 19. 02.1944. Похоронен в д. Черенцово Невельского района Псковской области.

КИСЕЛЕВ Николай Иванович, род. 1909, с. Усть-Уйское. Призван в Сов. Армию 1941, Целинное. Рядовой, 697 строительный полк. Погиб в бою 14.02.1942. Похоронен в с. Мироновка Первомайского района Харьковской области, Украина.

КИСЕЛЕВ Петр Васильевич, род. 1905, с. Усть-Уйское. Призван в Сов. Армию 1941, Целинное. Рядовой, минометчик. Был в последнем бою в янв. 1943.

КИСЕЛЕВ Степан Федотович, род. 1913, с. Усть-Уйское. Призван в Сов. Армию 1941, Целинное. Лейтенант, 651 стрелковый полк, 165 стрелковая дивизия. Погиб в бою 27.04.1944. Похоронен на ст. Кошары, Украина.

КИСЕНЕВИЧ Геннадий Николаевич, род. 1925, с. Усть-Уйское. Призван в Сов. Армию 1943, Шумиха. Гв. рядовой, автоматчик, 29 гв. мотострелковая бригада, 10 гв. танковый корпус. Погиб в бою в марте 1944. Похоронен в г. Каменец-Подольский Хмельницкой области, Украина.

КИСТЕНЕВ Иван Гаврилович, род. 1922, Волгоградская область. Призван в Сов. Армию 1941, Целинное. Рядовой, 219 стрелковый полк. Погиб в бою 24.01. 1943. Похоронен в Ленинградской области, Всеволожский район, 3 км юго-западнее с. Дубровки.

КИТАЕВ Дмитрий Иванович, род. 1909, д. Шарово. Призван в Сов. Армию 1941, Целинное. Рядовой. Был в последнем бою в июле 1941.

КИШИН Наум Ильич, род. 1898, с. Усть-Уйское. Призван в Сов. Армию 1941, Целинное. Старшина, 629 стрелковый полк, 134 стрелковая дивизия. Погиб в бою 3.08.1944. Похоронен в Польше, Люблинское воеводство, Каземожский повят, д. Новые Бжесце.

КИШКИН Василий Степанович, род. 1925, д. Листвянка. Призван в Сов. Армию 1941, Целинное. Рядовой. Был в последнем бою в янв. 1942.

КИШКИН Степан Андреевич, род. 1904, д. Листвянка. Призван в Сов. Армию 1941, Целинное. Рядовой, 1239 стрелковый полк. Погиб в бою 1.01.1942. Похоро-

нен в д. Мологино Ржевского района Тверской области.

КЛЕВИЦКИЙ Исак Моисеевич, род. 1910, с. Усть-Уйское. Призван в Сов. Армию 1941, Целинное. Рядовой. Был в последнем бою в окт. 1941 у г. Хотимска Могилевской области, Беларусь.

КЛЕПИКОВ Алексей Яковлевич, род. 1926, д. Шарово. Призван в Сов. Армию 1944, Целинное. Гв. ефрейтор, стрелок, 23 гв. стрелковая дивизия. Умер в госпитале 25 отдельного медсанбата 30. 08.1944. Похоронен в Эстонии, Валгаский район, д. Ыру.

КЛЕПИКОВ Георгий Павлович, род. 1924, с. Кислянка. Призван в Сов. Армию 1942, Целинное. Рядовой. Был в последнем бою в марте 1943.

КЛЕПИКОВ Михаил Ефимович, род. 1912, д. Шарово. Призван в Сов. Армию 1941, Целинное. Рядовой. Был в последнем бою в апр. 1944.

КЛЕПИКОВ Петр Ефимович, род. 1920, д. Шарово. Призван в Сов. Армию Целинное. Ст. сержант, 289 танковый полк. Погиб в бою 15.01.1945. Похоронен в Польше, Радомовское воеводство, ст. Бервце.

КЛЕПИКОВ Петр Яковлевич, род. 1919, д. Шарово. Призван в Сов. Армию 1941, Целинное. Рядовой, партизанский отряд имени Шевченко. Был в последнем бою 12.08.1943 в Ровенской области, Украина.

КЛЕПИКОВ Яков Ефимович, род. 1921, д. Шарово. Призван в Сов. Армию 1939, Целинное. Мл. лейтенант, командир взвода, 68 гв. стрелковый полк, 23 гв. стрелковая дивизия. Был в последнем бою 29.11.1942. Похоронен у д. Князево Лужского района Ленинградской области.

КЛЕПИКОВ Яков Яковлевич, род. 1915, д. Шарово. Призван в Сов. Армию 1937, Целинное. Лейтенант. Был в последнем бою в февр. 1944.

КЛЕТЧИКОВ Тимофей Назарович, род. 1924, г. Ельня Смоленской области. Призван в Сов. Армию 1942, Целинное. Рядовой. Был в последнем бою в апр. 1945.

КЛИМАЙ Григорий Федорович, род. 1918, д. Чалкино. Призван в Сов. Армию 1941, Целинное. Ст. сержант. Был в последнем бою 22.06.1942.

КЛИМАЙ Федор Федорович, род. 1924, д. Чалкино. Призван в Сов. Армию 1942, Целинное. Рядовой. Был в последнем бою 15. 02.1943 под Сталинградом.

КЛИМОВ Михаил Никифорович, род. 1918, г. Омск. Призван в Сов. Армию 1941, Целинное. Рядовой. Был в последнем бою в дек. 1942.

КЛУНИЧЕНКО Иван Иванович, род. 1916, д. Пастуханово. Призван в Сов. Армию 1941, Целинное. Рядовой. Погиб в бою 21. 03.1944. Похоронен в д. Холмы Корюковского района Черниговской области, Украина.

КЛУНИЧЕНКО Иван Макарович, род. 1920, Целинный район. Призван в Сов. Армию 1941, Миасский Челябинской области. Рядовой, автоматчик, 50 механизированная бригада, 5 механизированный корпус. Был в последнем бою в янв. 1943 в Ростовской области, Тацинский район, хут. Бобовня.

КЛУНИЧЕНКО Филипп Иванович, род. 1922, д. Патранино. Призван в Сов. Армию 1941, Целинное. Рядовой. Был в последнем бою в дек. 1942.

КЛЮКИН Григорий Тарасович, род. 1905, с. Михалево. Призван в Сов. Армию 1941, Целинное. Рядовой, автоматчик, 14 гв. стрелковый полк. Погиб в бою 6.08. 1942. Похоронен в д. Коровитчи-

но Старорусского района Новгородской области.

КЛЮШИН Алексей Ефимович, род. 1906, с. Усть-Уйское. Призван в Сов. Армию 1941, Целинное. Рядовой. Умер в госпитале в авг. 1942. Похоронен в г. Санкт-Петербурге, Пискаревское кладбище.

КЛЮШИН Дмитрий Васильевич, род. 1901, с. Усть-Уйское. Призван в Сов. Армию 1941, Целинное. Рядовой, стрелок, 444 стрелковый полк, 108 стрелковая дивизия. Был в последнем бою 3.01. 1942 в районе ст. Иванцево Московской области.

КЛЮШИН Дмитрий Кузьмич, род. 1916, с. Усть-Уйское. Призван в Сов. Армию 1938, Целинное. Рядовой, стрелок. Был в последнем бою в дек. 1941.

КЛЮШИН Иван Иванович, род. 1915, д. Шарово. Призван в Сов. Армию 1937, Целинное. Рядовой. Был в последнем бою в февр. 1945.

КЛЮШИН Иван Михайлович, род. 1913, с. Усть-Уйское. Призван в Сов. Армию 1941, Целинное. Рядовой. Умер 21.04.1943 в полевом госпитале № 5. Похоронен в д. Липец Великолукского района Псковской области.

КЛЮШИН Игнатий Николаевич, род. 1917, с. Усть-Уйское. Призван в Сов. Армию 1941, Целинное. Рядовой, 1217 стрелковый полк. Был в последнем бою 6.02. 1942 в Карелии, 14 разъезд Кировской железной дороги.

КЛЮШИН Матвей Осифович, род. 1900, Целинный район. Призван в Сов. Армию 1941, Геническ Херсонской области. Рядовой, стрелок, 1337 стрелковый полк, 318 стрелковая дивизия. Был в последнем бою 6.12.1943.

КЛЮШИН Михаил Иванович, род. 1912, с. Усть-Уйское. Призван в Сов. Армию 1941, Целинное. Рядовой, 939 стрелковый полк, 528 стрелковая дивизия. Погиб в бою 3.11.1941. Похоронен в Ленинградской области, ст. Малая Вишера, братская могила.

КЛЮШИН Михаил Иванович, род. 1904, с. Усть-Уйское. Призван в Сов. Армию 1942, Целинное. Рядовой. Погиб в бою 8.08. 1942. Похоронен у р. Лаба, Темрюкский район. Краснодарский край.

КЛЮШИН Михаил Николаевич, род. 1923, с. Усть-Уйское. Призван в Сов. Армию 1941, Целинное. Гв. рядовой, санитар, 106 гв. стрелковый полк. Был в последнем бою в сент. 1942 у с. Варваровка Волгоградской области.

КЛЮШИН Николай Дмитриевич, род. 1922, с. Усть-Уйское. Призван в Сов. Армию 1941, Целинное. Ст. сержант, командир взвода. Погиб в бою 28.09.1943. Похоронен в д. Домантово Чернобыльского района Киевской области, Украина.

КЛЮШИН Николай Иванович, род. 1918, с. Усть-Уйское. Призван в Сов. Армию 1941, Целинное. Сержант, командир отделения, 62 стрелковый полк. Был в последнем бою в июле 1944.

КЛЮШИН Никита Михайлович, род. 1896, с. Усть-Уйское. Призван в Сов. Армию 1942, Целинное. Рядовой. Был в последнем бою в мае 1942.

КЛЮШИН Николай Михайлович, род. 1918, с. Усть-Уйское. Призван в Сов. Армию 1941, Целинное. Гв. сержант, 125 гв. стрелковый полк, 54 гв. стрелковая дивизия. Умер 28.06.1944 в отдельном медсанбате № 100. Похоронен в д. Полесье Светлогорского района Гомельской области, Беларусь.

КЛЮШИН Федор Николаевич, род. с. Усть-Уйское. Призван в Сов. Армию 1941, Целинное. Рядовой. Был в последнем бою в апр. 1943.

КНЯЗЕВ Александр Николаевич, род. 1919, г. Пенза. Призван в Сов. Армию 1941, Целинное. Сержант, 97 отдельная дивизия. Был в последнем бою в дек. 1942.

КНЯЗЕВ Иван Степанович, род. 1915, Сафакулевский район. Призван в Сов. Армию 1941, Целинное. Мл. политрук. Был в последнем бою в июле 1941.

КОБЕЛЕВ Леонид Калистратович, род. 1926, с. Усть-Уйское. Призван в Сов. Армию 1944, Целинное. Ефрейтор, пулеметчик, 4 механизированная бригада. Погиб в бою 14.11.1944. Похоронен в Венгрии, с. Путюишли.

КОВАЛЕВ Иван Никифорович, род. 1906, д. Бухаринка. Призван в Сов. Армию 1941, Целинное. Рядовой, 367 стрелковый полк, 71 стрелковая дивизия. Умер 17.09. 1941 в 69 отдельном медико-санитарном батальоне. Похоронен в Карелии, Моторинский леспромхоз.

КОВАЛЕВСКИЙ Георгий Афонасьевич, род. 1914, д. Луговая. Призван в Сов. Армию 1941, Целинное. Рядовой. Умер в фев. 1942 в эвакогоспитале № 1246. Похоронен в г. Ашхабаде, Туркменистан.

КОВАЛЕНКО Иван Степанович, род. 1922, д. Содино Хорольского района Полтавской области. Призван в Сов. Армию 1942, Целинное. Рядовой. Погиб в бою 17.10.1943. Похоронен в с. Дрогево Киришского района Ленинградской области.

КОВАЛЕНКО Степан Николаевич, род. 1909, с. Полевицина Хорольского района Полтавской области. Призван в Сов. Армию 1941, Целинное. Мл. лейтенант, командир взвода, артиллерист. Был в последнем бою в апр. 1942.

КОВАЛЬСКИЙ Александр Дмитриевич, род. 1925, Житомирская область. Призван в Сов. Армию 1943, Целинное. Сержант, 154 гв. стрелковый полк. Умер 30.07. 1944 в эвакогоспитале № 1276. Похоронен в д. Тросно Полоцкого района Витебской области, Беларусь.

КОВРИЖКА Тимофей Дмитриевич, род. 1903, д. Чалкино. Призван в Сов. Армию 1942, Целинное. Рядовой, кавалерист, 46 кавалерийский полк, 18 дивизия. Умер 29.06.1942 в госпитале № 3848. Похоронен в г. Кинешме Ивановской области.

КОЖАНКОВ Николай Кузьмич, род. 1918, с. Усть-Уйское. Призван в Сов. Армию 1941, Целинное. Лейтенант, командир роты, 1217 стрелковый полк. Погиб в бою 6.07.1942. Похоронен в Карелии, Медвежьегорский район, ст. Масельская.

КОЖАХМЕТОВ Акан Читембаевич, род. 1916, с. Казак-Кочердык. Призван в Сов. Армию 1941, Целинное. Рядовой. Погиб в бою в окт. 1944. Похоронен в Чехо-Словакии, с. Комнов.

КОЖЕВНИКОВ Николай Ильич род. 1923, с. Пески. Призван в Сов. Армию 1942, Целинное. Рядовой, стрелок, 928 стрелковый полк, 252 стрелковая дивизия. Погиб в бою 22.12.1942. Похоронен в г. Волгограде, на Мамаевом кургане.

КОЖЕМЯКИН Афанасий Митрофанович, род. 1900, с. Огородник Могилевской области. Призван в Сов. Армию 1941, Целинное. Сержант. Был в последнем бою в авг. 1944.

КОЗЕЕВ Артем Александрович, род. 1923, с. Усть-Уйское. Призван в Сов. Армию 1941, Челябинск. Гв. лейтенант, командир санитарного взвода. Умер 17.05. 1945 в эвакогоспитале № 209. Похоронен в Германии, г. Баден.

КОЗИН Степан Григорьевич, род. 1912, Куртамышский район. Призван в Сов. Армию 1941, Це-

линное. Рядовой, стрелок. Был в последнем бою в янв. 1944.

КОЗИС Григорий Петрович, род. 1924, с. Кременевка. Призван в Сов. Армию 1942, Целинное. Сержант, командир отделения, 532 стрелковый полк, 111 стрелковая дивизия. Погиб в бою 17.07.1943. Похоронен в с. Чураево Шебекинского района Белгородской области.

КОЗЛОВ Егор Лазаревич, род. 1903, д. Патранино. Призван в Сов. Армию 1942, Целинное. Рядовой, связист. Был в последнем бою в мае 1944.

КОЗЛОВ Михаил Иванович, род. 1923, д. Донки Куртамышского района. Призван в Сов. Армию 1942, Целинное. Рядовой. Был в последнем бою в авг. 1942.

КОЗЛОВ Михаил Михайлович, род. 1907, д. Воздвиженка. Призван в Сов. Армию 1942, Целинное. Ст. сержант, кавалерист. Умер 20.07.1942 в госпитале № 342.

КОЗЛОВ Тихон Захарович, род. 1915, Белоевский район Пермской области. Призван в Сов. Армию 1941, Целинное. Мл. сержант. Был в последнем бою в июле 1941.

КОЗЫРЕВ Яков Ефимович, род. 1904, с. Заманилки. Призван в Сов. Армию 1942, Целинное. Рядовой. Был в последнем бою в мае 1943.

КОЗЫРСКИЙ Андрей Нестерович, род. 1905, Беларусь. Призван в Сов. Армию 1941, Целинное. Рядовой, стрелок, 949 стрелковый полк. Погиб в бою в янв. 1942. Похоронен в д. Андриново Новгородского района Новгородской области.

КОКОРИН Леонид Николаевич, род. 1925, с. Усть-Уйское. Призван в Сов. Армию 1943, Целинное. Сержант, командир отделения. Был в последнем бою в марте 1945.

КОКШАРОВ Алексей Давыдович, род. 1905, Свердловская область. Призван в Сов. Армию 1941, Целинное. Сержант, командир отделения. Был в последнем бою в окт. 1942.

КОКШАРОВ Александр Иванович, род. 1908, д. Чертово. Призван в Сов. Армию 1942, Целинное. Сержант. Был в последнем бою в янв. 1945.

КОКШАРОВ Дмитрий Никитич, род. 1895, д. Кременевка. Призван в Сов. Армию 1942, Целинное. Рядовой, стрелок. Был в последнем бою в ноябре 1942.

КОКШАРОВ Михаил Алексеевич, род. 1910, д. Становое. Призван в Сов. Армию 1941. Целинное. Рядовой. Судьба неизвестна.

КОКШАРОВ Михаил Ефимович, род. 1925, с. Целинное. Призван в Сов. Армию 1943, Целинное. Рядовой, стрелок. Был в последнем бою в марте 1944.

КОКШАРОВ Павел Семенович, род. 1898, с. Становое. Призван в Сов. Армию 1941, Целинное. Рядовой. Был в последнем бою в окт. 1942.

КОКШАРОВ Петр Меркурьевич, род. 1905, с. Становое. Призван в Сов. Армию 1941, Целинное. Рядовой, пулеметчик. Был в последнем бою в янв. 1942.

КОКШАРОВ Петр Филиппович, род. 1921, д. Дудинка. Призван в Сов. Армию 1941, Целинное. Рядовой, 758 стрелковый полк, 88 стрелковая дивизия. Погиб в бою 20.08.1941. Похоронен в Карелии, Лоухский район, д. Лохи-Ваара.

КОКШАРОВ Степан Алексеевич, род. 1903, с. Становое. Призван в Сов. Армию 1941, Целинное. Рядовой, стрелок, 1229 стрелковый полк. Был в последнем бою в дек. 1941 под г. Талдом Московской области.

КОЛЕСНИКОВ Александр Петрович, род. 1901, д. Листвянка. Призван в Сов. Армию 1942, Целинное. Рядовой. Был в последнем бою в дек. 1942.

КОЛЕСНИКОВ Алексей Николаевич, род. 1913, с. Косолапово. Призван в Сов. Армию 1941, Целинное. Рядовой, стрелок. Был в последнем бою в окт. 1941.

КОЛЕСНИКОВ Алексей Трофимович, род. 1919, д. Чалкино. Призван в Сов. Армию 1941, Целинное. Рядовой. Был в последнем бою в дек. 1941.

КОЛЕСНИКОВ Василий Иванович, род. 1911, Целинный район. Призван в Сов. Армию 1942, Целинное. Рядовой. Был в последнем бою в 1945.

КОЛЕСНИКОВ Иван Филиппович, род. 1902, д. Доронькино. Призван в Сов. Армию 1941, Целинное. Рядовой, пулеметчик, 1217 стрелковый полк, 367 стрелковая дивизия. Погиб в бою в дек. 1942. Похоронен в Карелии, с. Романцы.

КОЛЕСНИКОВ Кузьма Фатеевич, род. 1898, д. Речное. Призван в Сов. Армию 1942, Целинное. Рядовой, 174 горно-стрелковый полк. Погиб в бою 24.10.1944. Похоронен в с. Ясная Поляна Нестеровского района Калининградской области.

КОЛЕСНИКОВ Назар Кузьмич, род. 1922, д. Речное. Призван в Сов. Армию 1941, Целинное. Рядовой, стрелок, 159 стрелковая дивизия. Погиб в бою 29.08.1944. Похоронен в д. Романишки Каунасского района, Литва.

КОЛЕСНИКОВ Степан Трофимович, род. 1916, д. Чалкино. Призван в Сов. Армию 1941, Целинное. Рядовой, стрелок. Был в последнем бою в дек. 1941.

КОЛИДА Кирилл Прокопьевич, род. 1901, д. Кременевка. Призван в Сов. Армию 1941, Целинное. Рядовой. Был в последнем бою в сент. 1941 в Загорском районе Московской области.

КОЛОДОЧКА Иван Романович, род. 1922, д. Патранино. Призван в Сов. Армию 1943, Целинное. Рядовой. Был в последнем бою в авг. 1943 в Днепропетровской области, Украина.

КОЛОМЕЦ Василий Филиппович, род. 1912, Целинный район. Призван в Сов. Армию 1941, Целинное. Рядовой. Был в последнем бою 8.03.1942.

КОЛОСОВ Дмитрий Данилович, род. 1912, Целинный район. Призван в Сов. Армию 1941, Целинное. Заведующий делопроизводством, 653 отдельная запасная авиационная дивизия. Был в последнем бою в авг. 1942.

КОЛОСОВ Матвей Васильевич, род. 1905, с. Енгалычево Дубенского района, Мордовия. Призван в Сов. Армию 1942, Целинное. Рядовой. Был в последнем бою в марте 1942.

КОЛОСОВ Никандр Федорович, род. 1898 Порховский район Псковской области. Призван в Сов. Армию 1942, Целинное. Рядовой, 409 стрелковый полк. Был в последнем бою в мае 1942 в Орловской области.

КОЛОСОВ Филипп Ионович, род. 1902, с. Енгалычево Дубенского района, Мордовия. Призван в Сов. Армию 1941, Целинное. Рядовой. Был в последнем бою в февр. 1942.

КОЛОТИЛИН Александр Дмитриевич. род. 1904, Лунинский район Пензенской области. Призван в Сов. Армию 1941, Целинное. Старшина, военфельдшер. Был в последнем бою в февр. 1942.

КОЛОТИЛИН Григорий Дмитриевич, род. 1914, Тарский район Омской области. Призван в Сов. Армию 1941, Целинное. Рядовой. Был в последнем бою в ноябре 1941.

КОЛУШЕВ Александр Григорьевич, род. 1903, д. Речное. Призван в Сов. Армию 1941, Целинное. Рядовой, воинская часть под номером полевой почты 37733. Погиб в бою 28.07.1943. Похоронен в д. Становой Колодезь Орловского района Орловской области.

КОЛУШЕВ Тихон Григорьевич, род. 1916, д. Речное. Призван в Сов. Армию 1941, Целинное. Рядовой. Был в последнем бою в дек. 1941.

КОЛЫШЕВ Кинжа Курманович, род. 1916, д. Бычье. Призван в Сов. Армию 1941, Целинное. Рядовой, электромеханик, 1076 стрелковый полк. Был в последнем бою в сент. 1942.

КОЛЫШКИН Егор Иванович, род. 1914, д. Воздвиженка. Призван в Сов. Армию 1942, Целинное. Сержант. Был в последнем бою в янв. 1945.

КОЛЬВА Константин Павлович, род. 1924, д. Чалкино. Призван в Сов. Армию 1943, Целинное. Мл. сержант, 236 гв. стрелковый полк, 74 гв. стрелковая дивизия. Погиб в бою 6.09.1943. Похоронен в д. Долгень Изюмского района Харьковской области, Украина.

КОЛЬВА Николай Тихонович, род. 1923, д. Патранино. Призван в Сов. Армию 1942, Целинное. Рядовой. Был в последнем бою в дек. 1942.

КОЛЬЦОВ Николай Иванович, род. 1918, д. Малое Мешно Тверской области. Призван в Сов. Армию 1941, Целинное. Сержант. Погиб в бою в дек. 1941. Похоронен в д. Черкассы Тверской области.

КОЛЯГИН Григорий Романович, род. 1910, Макушинский район. Призван в Сов. Армию 1941, Целинное. Рядовой, стрелок. Был в последнем бою в июне 1942.

КОЛЯДА Федор Афанасьевич, род. 1922, д. Кременевка. Призван в Сов. Армию 1941, Целинное. Рядовой. Был в последнем бою в окт. 1941.

КОМАР Дмитрий Маркович, род. 1912, с. Головеньки Немировского района Винницкой области. Призван в Сов. Армию 1941, Целинное. Сержант, командир отделения. Был в последнем бою в февр. 1945.

КОМАРОВ Алексей Дмитриевич, род. 1902, с. Косолапово. Призван в Сов. Армию 1942, Целинное. Рядовой. Был в последнем бою в дек. 1942.

КОМАРОВ Андрей Корнеевич, род. 1915, с. Дулино. Призван в Сов. Армию 1941, Целинное. Рядовой. Судьба неизвестна.

КОМАРОВ Андрей Яковлевич, род. 1924, с. Целинное. Призван в Сов. Армию 1942, Целинное. Рядовой. Был в последнем бою в марте 1944.

КОМАРОВ Василий Дмитриевич, род. 1905, с. Дулино. Призван в Сов. Армию 1942, Целинное. Рядовой, 367 отдельный саперный батальон. Погиб в бою 10.10.1942. Похоронен в г. Санкт-Петербурге, Пискаревское кладбище.

КОМАРОВ Василий Иванович, род. 1902, с. Целинное. Призван в Сов. Армию 1941, Целинное. Рядовой, санитар, 3 отдельный стрелковый батальон, 33 армия. Умер 15.02.1944 в эвакогоспитале № 1117. Похоронен в д. Букшаны Лиозненского района Витебской области, Беларусь.

КОМАРОВ Григорий Иванович, род. 1905, д. Милеевка. Призван в Сов. Армию 1943, Целинное. Рядовой. Был в последнем бою в мае 1944.

КОМАРОВ Ефим Иванович, род. 1914, д. Милеевка. Призван в Сов. Армию 1941, Целинное.

Рядовой, стрелок. Был в последнем бою в окт. 1942.

КОМАРОВ Николай Григорьевич, род. 1924, д. Милеевка. Призван в Сов. Армию 1942, Целинное. Мл. сержант. Был в последнем бою в дек. 1943.

КОМАРОВ Петр Яковлевич, род. 1926, д. Милеевка. Призван в Сов. Армию 1944, Целинное. Рядовой. Был в последнем бою в окт. 1944.

КОМАРОВ Поликарп Сидорович, род. 1917, Целинный район. Призван в Сов. Армию 1941, Целинное. Лейтенант, командир роты. Судьба неизвестна.

КОМАРОВ Федор Александрович, род. 1905, Целинный район. Призван в Сов. Армию 1941, Целинное. Рядовой. Был в последнем бою в окт. 1942.

КОМАРОВ Федор Иванович, род. 1907, д. Милеевка. Призван в Сов. Армию 1941, Целинное. Ст. сержант, помощник командира взвода. Погиб в бою 28.09. 1943. Похоронен в с. Булоручи Монастырщинского района Смоленской области.

КОМИССАРОВ Иван Федорович, род. 1915, Целинный район. Призван в Сов. Армию 1941, Целинное. Рядовой, стрелок, 446 стрелковый полк. Погиб в бою 28.09.1942. Похоронен в д. Залучье Старорусского района Новгородской области.

КОМЛЕВ Михаил Иванович, род. 1911, с. Усть-Уйское. Призван в Сов. Армию 1941, Целинное. Рядовой, 1217 стрелковый полк. Был в последнем бою 6.02.1942 в Карелии, 14 разъезд Кировской железной дороги.

КОНДАКОВ Дмитрий Иванович, род. 1915, д. Веденовка. Призван в Сов. Армию 1941, Целинное. Рядовой, 49 отдельная стрелковая бригада. Погиб в бою 9.03.1942. Похоронен в г. Рузе Московской области

КОНДАКОВ Дмитрий Сергеевич, род. 1912, д. Алексеевка. Призван в Сов. Армию 1941, Целинное. Рядовой, стрелок, 1317 стрелковый полк, 202 стрелковая дивизия. Погиб в бою 22.07.1943. Похоронен в д. Роща Лаврова Орловской области.

КОНДАКОВ Иван Александрович, род. 1920, д. Филькино. Призван в Сов. Армию 1940, Целинное. Рядовой, 241 гв. стрелковый полк. Погиб в бою 26.06.1944. Похоронен в д. Козловка Светлогорского района Гомельской области, Беларусь.

КОНДАКОВ Иван Федорович, род. 1917, с. Заманилки. Призван в Сов. Армию 1941, Целинное. Рядовой. Был в последнем бою в мае 1942.

КОНДАКОВ Михаил Васильевич, род. 1912, с. Сетово. Призван в Сов. Армию 1942, Целинное. Лейтенант, командир отделения связи, 911 стрелковый полк. Погиб в бою 20.08.1943. Похоронен в с. Богородичное Славянского района Донецкой области, Украина.

КОНДАКОВ Никифор Алексеевич, род. 1913, г. Челябинск. Призван в Сов. Армию 1940, Целинное. Рядовой. Погиб в бою 27.02.1944. Похоронен в Тверской области, г. Торопец, братская могила.

КОНДАКОВ Павел Петрович, род. 1916, д. Алексеевка. Призван в Сов. Армию 1941, Целинное. Сержант, командир отделения. Был в последнем бою в июле 1943.

КОНДАКОВ Павел Филиппович, род. 1916, д. Алексеевка. Призван в Сов. Армию 1941, Целинное. Рядовой. Был в последнем бою в апр. 1943.

КОНОВАЛОВ Дмитрий Николаевич. род. 1915, с. Усть-Уйское. Призван в Сов. Армию 1941, Целинное. Ст. сержант. Был в последнем бою в 1943.

КОНОВАЛОВ Николай Николаевич, род. 1917, с. Усть-Уйское. Призван в Сов. Армию 1941, Целинное. Рядовой. Был в последнем бою в дек. 1941.

КОНОПЛЕВ Александр Ксенофонтович, род. 1905, с. Усть-Уйское. Призван в Сов. Армию 1941, Целинное. Рядовой. Умер от ран в госпитале Таджикистана в мае 1943.

КОНСТАНТИНОВ Николай Степанович, род. 1924, с. Енгалычево Дубенского района, Мордовия. Призван в Сов. Армию 1942, Целинное. Рядовой, стрелок. Был в последнем бою в мае 1943.

КОНСТАНТИНОВ Степан Григорьевич, род. 1900, с. Пимнижево Дубенского района, Мордовия. Призван в Сов. Армию 1941, Целинное. Ст. сержант, зам. политрука, 963 артиллерийский полк, 377 стрелковая дивизия. Погиб в бою 10.02.1942. Похоронен в д. Лезно Чудовского района Новгородской области.

КОНЫШЕВ Василий Иванович, род. 1895, д. Воздвиженка. Призван в Сов. Армию 1941. Целинное. Рядовой, стрелок, 42 стрелковый полк, 28 гв. стрелковая дивизия. Погиб в бою 27.05.1942. Похоронен в д. Рамушево Старорусского района Новгородской области.

КОНЫШЕВ Егор Андреевич, род. 1911, д. Васькино. Призван в Сов. Армию 1941, Целинное. Рядовой, 20 стрелковый полк. 37 стрелковая дивизия. Погиб в бою 25.03.1945. Похоронен в Латвии, Тукумский район. с. Джукстe, у конторы связи.

КОНЫШЕВ Михаил Васильевич, род. 1922 д. Воздвиженка. Призван в Сов. Армию 1941, Целинное. Рядовой. Судьба неизвестна.

КОНЬКОВ Георгий Сидорович, род. 1905, д. Воздвиженка. Призван в Сов. Армию 1941, Целинное. Сержант, политрук роты, 97 гв. стрелковый полк, 31 стрелковая дивизия. Был в последнем бою в 1942.

КОНЬКОВ Николай Максимович, род. 1904, с. Усть-Уйское. Призван в Сов. Армию 1941, Целинное. Рядовой, стрелок, 1104 стрелковый полк, 831 стрелковая дивизия. Погиб в бою 20.02.1945. Похоронен в Германии, г. Ландсберг.

КОПТЕЕВ Павел Дмитриевич, род. 1921, Целинный район. Призван в Сов. Армию 1941, Целинное. Рядовой, стрелок, 26 мотострелковая бригада, 19 танковая дивизия. Погиб в бою 24.10.1943. Похоронен в д. Гутерталь Мелитопольского района Запорожской области, Украина.

КОПТИЛОВ Иван Степанович, род. 1921, с. Казак-Кочердык. Призван в Сов. Армию 1941, Целинное. Рядовой, 758 стрелковый полк, 88 стрелковая дивизия. Погиб в бою 20.08.1941. Похоронен в д. Лохи-Ваара Лоухского района, Карелия.

КОПЫЛОВ Фрол Иванович, род. 1900, д. Копылово Осинского района Пермской области. Призван в Сов. Армию 1941, Целинное. Рядовой, 1217 стрелковый полк, 367 стрелковая дивизия. Был в последнем бою в февр. 1942 в Карелии, 14 разъезд Кировской железной дороги.

КОПЫРИН Петр Гаврилович, род. 1918, д. Васькино. Призван в Сов. Армию 1941, Целинное. Рядовой. Был в последнем бою в февр. 1943.

КОПЫШЕВ Макар Яковлевич, род. 1907, д. Н.-Никольское Акташынского района, Татарстан. Призван в Сов. Армию 1941, Целинное. Рядовой. Судьба неизвестна.

КОПЫШЕВ Яков Яковлевич, род. 1923, д. Н.-Никольское Актанышского района, Татарстан.

Призван в Сов. Армию 1941, Целинное. Рядовой. Судьба неизвестна.

КОРАБЛЕВ Алексей Прокопьевич, род. 1924, д. Луговая. Призван в Сов. Армию 1941, Целинное. Мл. сержант. Был в последнем бою в апр. 1942.

КОРАБЛЕВ Андрей Андреевич, род. 1900, Целинный район. Призван в Сов. Армию 1941, Целинное. Мл. лейтенант, 282 танковый батальон. Был в последнем бою в июле 1942.

КОРАБЛЕВ Михаил Михайлович, род. 1917, с. Усть-Уйское. Призван в Сов. Армию 1941, Целинное. Рядовой. Был в последнем бою в мае 1943.

КОРАБЛЕВ Петр Прокопьевич, род. 1925, с. Усть-Уйское. Призван в Сов. Армию 1943, Целинное. Сержант, стрелок, 565 стрелковый полк, 161 стрелковая дивизия. Погиб в бою 21.01.1945. Похоронен в Чехо-Словакии, Плавеческий округ, д. Сабиново.

КОРМИЛЬЦЕВ Алексей Филиппович, род. 1910, д. Новозаводка. Призван в Сов. Армию 1942, Ревда Свердловской области. Мл. лейтенант. Был в последнем бою в мае 1943.

КОРМИЛЬЦЕВ Геннадий Степанович, род. 1924, с. Кислянка. Призван в Сов. Армию 1942, Целинное. Мл. лейтенант, командир взвода, 1280 стрелковый полк, 391 стрелковая дивизия. Был в последнем бою 19.03.1945 в Германии, район г. Наштадт.

КОРМИЛЬЦЕВ Михаил Степанович, род. 1918. с. Кислянка. Призван в Сов. Армию 1941, Целинное. Рядовой. Был в последнем бою в мае 1943.

КОРМИЛЬЦЕВ Павел Иванович, род. 1903, д. Луговая. Призван в Сов. Армию 1942, Целинное. Рядовой. Судьба неизвестна.

КОРМИЛЬЦИН Никифор Андреевич, род. 1913, д. Новозаводка. Призван в Сов. Армию 1941, Целинное. Сержант, 538 стрелковый полк. Погиб в бою 21.09.1942. Похоронен в с. Ерзовка Волгоградской области.

КОРМИШИН Федор Петрович, род. 1922, с. Усть-Уйское. Призван в Сов. Армию 1941, Целинное. Рядовой, 892 стрелковый полк. Погиб в бою 29.12.1942. Похоронен на хут. Илларионовский Волгоградской области.

КОРНЕВ Аркадий Тихонович, род. 1918, с. Косулино Куртамышского района. Призван в Сов. Армию 1940, Целинное. Рядовой. Был в последнем бою в июле 1942.

КОРНИЕВСКИЙ Андрей Ефимович, род. 1904, с. Дулино. Призван в Сов. Армию 1941, Целинное. Рядовой, 199 отдельный противотанковый дивизион, 165 стрелковая дивизия. Погиб в бою 22.02.1943. Похоронен в д. Смердыня Тосненского района Ленинградской области.

КОРНИЕНКО Андрей Павлович, род. 1921, д. Козыревка. Призван в Сов. Армию 1941, Целинное. Рядовой, стрелок. Был в последнем бою в июле 1942.

КОРНИЕНКО Корней Павлович, род. 1915, д. Козыревка. Призван в Сов. Армию 1939, Целинное. Сержант, шофер. Был в последнем бою в авг. 1945.

КОРНИЕНКО Николай Иванович, род. 1915, д. Козыревка. Призван в Сов. Армию 1941, Целинное. Сержант, командир отделения, воинская часть под номером полевой почты 54955. Умер в госпитале 9.07.1945. Похоронен в Германии.

КОРНИЛОВ Валерий Апполонович. род. 1922, с. Усть-Уйское. Призван в Сов. Армию 1941, Целинное. Гв. капитан. Погиб в бою 2.02.1945. Похоронен в Гер-

мании, г. Бранденбург, христианское кладбище.

КОРНИЛОВСКИЙ Иван Афанасьевич, род. 1913, с. Косолапово. Призван в Сов. Армию 1941, Целинное. Рядовой. Был в последнем бою в дек. 1944.

КОРОЛЕВ Аркадий Михайлович, род. 1921, д. Чалкино. Призван в Сов. Армию 1940, Целинное. Рядовой. Был в последнем бою в окт. 1941.

КОРОЛЕВ Петр Михайлович, род. 1925, д. Чалкино. Призван в Сов. Армию 1943, Целинное. Мл. сержант, разведчик, 448 стрелковый полк, 397 стрелковая дивизия, 61 армия. Умер 25.09.1944 в 10 медико-санитарном батальоне. Похоронен в Латвии, д. Смитенск, гражданское кладбище.

КОРОСТЕЛЕВ Иван Николаевич, род. 1902, с. Казак-Кочердык. Призван в Сов. Армию 1941, Целинное. Рядовой, 641 стрелковый полк. Был в последнем бою в июне 1942.

КОРОТКИХ Михаил Ефимович, род. 1915, с. Целинное. Призван в Сов. Армию 1941, Целинное. Сержант, командир орудия. Погиб в бою в апр. 1944. Похоронен в Эстонии, д. Пустой Конец.

КОРОТКОВ Федор Павлович, род. 1906, с. Целинное. Призван в Сов. Армию 1941, Целинное. Мл. сержант. Был в последнем бою в сент. 1943.

КОРПУСЕНКО Антон Елисеевич, род. 1908, с. Рачеево. Призван в Сов. Армию 1941, Целинное. Рядовой, 661 стрелковый полк, 200 стрелковая дивизия. Погиб в бою 3.02.1945. Похоронен в Польше, Познаньское воеводство, д. Боровно.

КОРСУНОВ Иван Михайлович, род. 1925, с. Сетово. Призван в Сов. Армию 1943, Целинное. Рядовой, подносчик, 23 танковая бригада, 9 танковый корпус. Погиб в бою 21.10.1943. Похоронен в д. Нива Лоевского района Гомельской области, Беларусь.

КОРЯКИН Яков Тимофеевич, род. 1917, д. Воздвиженка. Призван в Сов. Армию 1942, Целинное. Ст. лейтенант. Умер в госпитале в янв. 1947.

КОСАТОВ Яков Федорович, род. 1912, Целинный район. Призван в Сов. Армию 1941, Ленинск-Кузнецкий Кемеровской области. Рядовой, стрелок. Был в последнем бою в дек. 1941.

КОСКОВ Иван Иванович, род. 1906, с. Усть-Уйское. Призван в Сов. Армию 1943, Целинное. Старшина. Умер 3.06.1945 в госпитале № 4365.

КОСОНОГОВ Иван Григорьевич, род. 1898, д. Воздвиженка. Призван в Сов. Армию 1942, Целинное. Рядовой, 426 стрелковый полк, 88 стрелковая дивизия. Умер в госпитале 12.09.1942. Похоронен в п. Холм Рогачевский Рогачевского района Гомельской области, Беларусь.

КОСОНОГОВ Иван Яковлевич, род. 1910, д. Воздвиженка. Призван в Сов. Армию 1942, Целинное. Сержант, механик-водитель. Был в последнем бою в сент. 1942.

КОСОНОГОВ Николай Иванович, род. 1918, д. Воздвиженка. Призван в Сов. Армию 1939, Целинное. Был в последнем бою в окт. 1941.

КОСТЕНКО Василий Александрович, род. 1925, д. Чалкино. Призван в Сов. Армию 1943, Целинное. Сержант, командир башни, 237 танковая бригада, 31 танковый корпус. 1 танковая армия. Погиб в бою 26.01.1944. Похоронен в д. Зозовки Липовецкого района Винницкой области, Украина.

КОСТЕНКО Степан Харламович, род. 1912, д. Луша Киевской области. Призван в Сов. Армию

1941, Целинное. Рядовой. Был в последнем бою в нояб. 1941.

КОСТИНЕЦКИЙ Иван Поликарпович, род. 1912, Украина. Призван в Сов. Армию 1942, Целинное. Рядовой, стрелок, 625 стрелковый полк, 221 стрелковая дивизия. Погиб в бою 5.09.1942. Похоронен у хут. Сашифановский Волгоградской области.

КОСТРОВ Афанасий Николаевич, род. 1915, д. Крутоярка Октябрьского района Челябинской области. Призван в Сов. Армию 1941, Целинное. Мл. сержант, командир отделения. Был в последнем бою в окт. 1941.

КОСТЫГИН Николай Иванович, род. 1925, д. Васькино. Призван в Сов. Армию 1941, Целинное. Рядовой. Был в последнем бою в дек. 1944.

КОСТЮК Григорий Евдокимович, род. 1909, с. Половинное. Призван в Сов. Армию 1941, Целинное. Рядовой. Был в последнем бою в янв. 1942.

КОСТЮЧЕНКО Евдоким Кондратьевич, род. 1903, д. Голубовка. Призван в Сов. Армию 1941, Целинное. Рядовой, 218 стрелковый полк, 80 стрелковая дивизия. Погиб в бою 30.01.1943. Похоронен в п. Саблино Тосненского района Ленинградской области.

КОСТЮЧЕНКО Филипп Кондратьевич, род. 1907, д. Чалкино. Призван в Сов. Армию 1941. Целинное. Лейтенант, Калининский фронт. Погиб в бою 18.08.1942. Похоронен в д. Красный посылок Кардымовского района Смоленской области.

КОСТЯЕВ Петр Архипович, род. 1916, с. Пески. Призван в Сов. Армию 1941, Целинное. Рядовой. Был в последнем бою в февр. 1944.

КОСЫХ Павел Иванович, род. 1908, Целинный район. Призван в Сов. Армию 1941, Целинное. Рядовой, 933 стрелковый полк. 377 стрелковая дивизия. Погиб в бою в февр. 1942. Похоронен в д. Ульково Чудовского района Новгородской области.

КОТЕЛЬНИКОВ Степан Николаевич, род. 1911, с. Усть-Уйское. Призван в Сов. Армию 1941, Целинное. Рядовой. Был в последнем бою в дек. 1941.

КОТЕНКО Иван Михайлович, род. 1918, д. Кременевка. Призван в Сов. Армию 1942, Целинное. Рядовой, 165 стрелковая дивизия, 52 армия. Был в последнем бою в сент. 1943. Похоронен в Новгородской области, Новгородский район, д. Мясной Бор, братская могила.

КОТОВ Алексей Селиверстович, род. 1907, Целинный район. Призван в Сов. Армию 1941, Целинное. Рядовой, танкист. Был в последнем бою в янв. 1942.

КОТОВ Андрей Михайлович, род. 1922, г. Озерки Новосибирской области. Призван в Сов. Армию 1941, Целинное. Рядовой, 146 гв. стрелковый полк. Погиб в бою 10.01.1943. Похоронен в с. Высоговское Кантемировского района Воронежской области.

КОТОВ Виктор Алексеевич, род. 1901, Мантеровский район Костромской области. Призван в Сов. Армию 1941, Целинное. Рядовой. Был в последнем бою в марте 1942.

КОТОВ Владимир Иванович, род. г. Москва. Призван в Сов. Армию 1942, Целинное. Мл. лейтенант, командир пулеметного взвода, 1198 стрелковый полк, 359 стрелковая дивизия. Погиб в бою 1.08.1943. Похоронен в Смоленской области, Ярцевский район, д. Ляды, братская могила.

КОТОВ Дмитрий Ефимович, род. 1910, д. Лебедевка. Призван в Сов. Армию 1941, Целинное. Рядовой. Был в последнем бою в апр. 1943.

КОТЧЕНКО Федор Иванович, род. 1903, Полтавская область. Призван в Сов. Армию 1944, Целинное. Рядовой, 156 стрелковый полк. Погиб в бою 4.03.1945. Похоронен в Латвии г. Добеле.

КОЦУРО Павел Дормидонтович, род. 1901, с. Долгушино Боровского района Кустанайской области. Призван в Сов. Армию 1942. Рядовой. Погиб в бою 19.07.1943. Похоронен в д. Кашинка Изюмского района Харьковской области, Украина.

КОЧЕГАРОВ Петр Семенович, род. 1915, с. Заманилки. Призван в Сов. Армию 1941, Целинное. Рядовой, стрелок, 1287 стрелковый полк, 110 стрелковая дивизия. Погиб в бою 30.03.1943. Похоронен в д. Шилово Смоленской области.

КОЧЕГИН Василий Захарович, род. 1911, с. Новоспасское Куртамышского района. Призван в Сов. Армию 1941, Целинное. Мл. сержант. Погиб в бою 14.07.1941. Похоронен в д. Шапури Витебской области, Беларусь.

КОЧЕРГА Николай Илларионович, род. 1918, д. Ильинка. Призван в Сов. Армию 1941, Целинное. Капитан, командир батареи, 827 артиллерийский полк, 3 ударная армия. Погиб в бою 25.07. 1944. Похоронен в д. Балтино Каунасского района, Литва.

КОЧЕРГА Семен Денисович, род. 1924, д. Милеевка. Призван в Сов. Армию 1942, Целинное. Рядовой, стрелок. Судьба неизвестна.

КОЧНЕВ Павел Антонович, род. 1916, с. Дулино. Призван в Сов. Армию 1941, Целинное. Рядовой, связист, 933 артиллерийский полк, 377 стрелковая дивизия. Погиб в бою 10.03.1942. Похоронен в с. Трегубово Чудовского района Новгородской области.

КОЧНЕВ Сергей Григорьевич, род. 1926, Нижегородская область. Призван в Сов. Армию 1944, Целинное. Рядовой. Был в последнем бою в 1944.

КОШЕЛЕВ Артем Никонорович, род. 1915, д. Бычье. Призван в Сов. Армию 1941, Целинное. Рядовой. Был в последнем бою в февр. 1942.

КОШЕЛЕВ Иван Прохорович, род. 1913, д. Малое Дубровное. Призван в Сов. Армию 1943, Целинное. Рядовой, 24 гв. кавалерийский полк. Погиб в бою 24. 07.1944. Похоронен в д. Помарлица Августовского повята Белостокского воеводства, Польша.

КОШЕЛЕВ Лукьян Петрович, род. 1904, д. Бычье. Призван в Сов. Армию 1941, Целинное. Рядовой, стрелок. Был в последнем бою в февр. 1943.

КОШЕЛЕВ Михаил Павлович, род. 1911, д. Бычье. Призван в Сов. Армию 1941, Целинное. Рядовой, стрелок. Был в последнем бою в июне 1943.

КОШЕЛЕВ Яков Павлович, род. 1898, д. Бычье. Призван в Сов. Армию 1941, Целинное. Рядовой, стрелок. Умер 17.07.1942 в госпитале 76. Похоронен в Тверской области, г. Осташково, кладбище у кирпичного завода.

КОШКИН Иван Дмитриевич, род. 1923, с. Становое. Призван в Сов. Армию 1941, Целинное. Мл. лейтенант, командир танка, 107 танковая бригада. Погиб в бою 26.08.1942. Похоронен на ферме № 4 Городищенского района Волгоградской области.

КОШКИН Максим Григорьевич, род. 1910, с. Косолапово. Призван в Сов. Армию 1941, Целинное. Ст. сержант, командир взвода, 197 стрелковый полк. Умер 10.05.1945 в госпитале № 3413. Похоронен в г. Мукачеве Закарпатской области, Украина.

КОШКИН Семен Степанович, род. 1902, с. Косолапово. Призван в Сов. Армию 1941, Целинное. Рядовой. Умер в 1943 в госпитале. Похоронен в Челябинской области, г. Златоуст, христианское кладбище.

КРАВЧЕНКО Александр Пименович, род. 1920, д. Мамонки. Призван в Сов. Армию 1943, Целинное. Рядовой. Судьба неизвестна.

КРАВЧЕНКО Николай Потапович, род. 1915, Целинный район. Призван в Сов. Армию 1941, Целинное. Сержант. Погиб в бою в июле 1943. Похоронен в д. Черенчицы Старорусского района Новгородской области.

КРАВЧЕНКО Петр Пименович, род. 1923, д. Мамонки. Призван в Сов. Армию 1942, Целинное. Мл. лейтенант, отдельный пулеметный батальон, 97 отдельная стрелковая бригада. Погиб в бою 19.01.1943. Похоронен в г. Волгограде.

КРАСИЛОВ Петр Егорович, род. 1910, д. Красный Октябрь. Призван в Сов. Армию 1941, Целинное. Рядовой, стрелок. Был в последнем бою в сент. 1941.

КРАСМАН Александр Яковлевич, род. 1901, Херсонская область. Призван в Сов. Армию 1941, Целинное. Рядовой. Был в последнем бою в окт. 1942.

КРАСНОВ Петр Архипович, род. 1912, Целинный район. Призван в Сов. Армию 1941, Целинное. Рядовой, стрелок, 9 армейская рота, 16 гв. стрелковая дивизия. Погиб в бою 24.12.1943. Похоронен в д. Лопушница Городокского района Витебской области, Беларусь.

КРАСНОЖЕН Савелий Иванович, род. с. Казак-Кочердык. Призван в Сов. Армию 1942, Целинное. Сержант. Был в последнем бою в марте 1943.

КРЕПЫШЕВ Иван Владимирович, род. 1912, с. Усть-Уйское. Призван в Сов. Армию 1941, Целинное. Гв. рядовой, стрелок, 399 стрелковый полк, 24 гв. стрелковая дивизия. Погиб в бою 10.04. 1942. Похоронен в д. Спасская Полисть Чудовского района Новгородской области.

КРЕСТИН Матвей Петрович, род. 1906, Дубенский район, Мордовия. Призван в Сов. Армию 1941, Целинное. Рядовой, стрелок, 942 стрелковый полк, 268 стрелковая дивизия. Погиб в бою 17.12.1943. Похоронен в районе Безымянной высоты, севернее д. Гонтовая Липка Ленинградской области.

КРИВОНОСОВ Александр Тимофеевич, род. 1909, д. Фадеевка Бобринецкого района Кировоградской области. Призван в Сов. Армию 1941, Целинное. Сержант, танкист. Был в последнем бою в мае 1942.

КРИВОНОСОВ Михаил Тимофеевич, род. 1919, д. Фадеевка Бобринецкого района Кировоградской области. Призван в Сов. Армию 1941, Целинное. Рядовой, ездовой, 1125 стрелковый полк, 369 стрелковая дивизия. Умер 21.09.1943 в госпитале № 1859. Похоронен в г. Туле, кладбище Пролетарского района.

КРИВОНОСОВ Павел Тимофеевич, род. 1914, д. Фадеевка Бобринецкого района Кировоградской области. Призван в Сов. Армию 1941, Целинное. Рядовой. Дальневосточный фронт. Был в последнем бою в авг. 1945.

КРИВОЩЕКОВ Андрей Иванович, род. 1904, с. Косолапово. Призван в Сов. Армию 1941, Целинное. Рядовой, стрелок. Был в последнем бою в 1942.

КРИВОЩЕКОВ Василий Яковлевич, род. 1914, с. Сетово. Призван в Сов. Армию 1941, Целинное. Лейтенант. Был в последнем бою в дек. 1943.

КРИВОЩЕКОВ Петр Иванович, род. 1900, с. Косолапово. Призван в Сов. Армию 1941, Целинное. Был в последнем бою в июле 1942.

КРИВОЩЕКОВ Петр Петрович, род. 1923, с. Долгое Куртамышского района. Призван в Сов. Армию 1941, Целинное. Мл. сержант, заместитель командира роты, отдельный лыжный батальон, 37 артиллерийский полк, 56 стрелковая дивизия. Был в последнем бою в февр. 1945.

КРИВОЩЕКОВ Яков Родионович, род. 1902, с. Сетово. Призван в Сов. Армию 1941, Целинное. Мл. лейтенант, 1217 стрелковый полк, 367 стрелковая дивизия. Умер 4.01.1942 в 450 отдельном санитарном батальоне. Похоронен в Карелии, с. Айта-Ламба.

КРОТИКОВ Григорий Иванович, род. 1911, д. Курейное. Призван в Сов. Армию 1941, Целинное. Рядовой, стрелок, 243 стрелковая дивизия. Погиб в бою 1.08.1941. Похоронен в д. Андреевка Смоленской области.

КРОТОВЦЕВ Василий Иванович, род. 1915, Целинный район. Призван в Сов. Армию 1941, Целинное. Рядовой. Был в последнем бою в дек. 1942.

КРУПЕНКО Александр Григорьевич, род. 1918, д. Воздвиженка. Призван в Сов. Армию 1942, Целинное. Сержант, командир взвода. Был в последнем бою в окт. 1942.

КРУПЕНКО Михаил Ильич, род. 1914, д. Воздвиженка. Призван в Сов. Армию 1941, Целинное. Рядовой. Был в последнем бою в янв. 1942.

КРУПЧЕНКО Филипп Иванович, род. 1918, с. Кислянка. Призван в Сов. Армию 1941, Целинное. Рядовой, 738 стрелковый полк. Был в последнем бою 27.02.1942.

КРЫЛОВ Александр Васильевич, род. 1916, с. Казак-Кочердык. Призван в Сов. Армию 1941, Целинное. Рядовой, 119 артиллерийский полк, 73 стрелковая дивизия. Погиб в бою 20.08.1944. Похоронен у ст. Березина, Молдова.

КРЫЛОВ Александр Радионович, род. 1908, с. Казак-Кочердык. Призван в Сов. Армию 1941, Целинное. Рядовой, 97 отдельная стрелковая бригада. Был в последнем бою 27.10.1942 в роще Ленточная Красноармейского района г. Сталинграда.

КРЫЛОВ Архип Демьянович, род. 1907, Звериноголовский район. Призван в Сов. Армию 1941, Целинное. Рядовой, 595 отдельный саперный батальон. Погиб в бою в авг. 1942. Похоронен в д. Луки Киришского района Ленинградской области.

КРЫЛОВ Иван Васильевич, род. 1912, с. Казак-Кочердык. Призван в Сов. Армию 1941, Целинное. Рядовой, стрелок. Был в последнем бою в апр. 1942 под г. Ржевом Тверской области.

КРЫЛОВ Игорь Михайлович, род. 1914, с. Куртамыш. Призван в Сов. Армию 1940, Целинное. Рядовой, стрелок. Был в последнем бою в июле 1943.

КРЫЛОВ Михаил Михеевич, род. 1910, Целинный район. Призван в Сов. Армию 1941, Целинное. Рядовой, стрелок. Был в последнем бою в мае 1942.

КРЫЛОВ Николай Петрович, род. 1908, с. Усть-Уйское. Призван в Сов. Армию 1941, Целинное. Рядовой, стрелок, 1217 стрелковый полк, 367 стрелковая дивизия, 32 армия. Был в последнем бою 6.02.1942 в Карелии, 14 разъезд Кировской железной дороги.

КРЫЛОВ Федор Васильевич, род. 1915, с. Казак-Кочердык. Призван в Сов. Армию 1941, Целинное. Сержант, командир отделения. Был в последнем бою в авг. 1943.

КРЫСИН Иван Андреевич, род. 1895, с. Усть-Уйское. Призван в Сов. Армию 1942, Целинное. Рядовой. Был в последнем бою в 1944.

КУБАСОВ Андрей Васильевич, род. 1908, Целинный район. Призван в Сов. Армию 1941, Целинное. Рядовой, стрелок. Умер в госпитале 22.10.1943. Похоронен в г. Твери, кладбище.

КУВАЛДИН Александр Андреевич, род. 1913, с. Сетово. Призван в Сов. Армию 1942, Алдан, Якутия. Сержант. Умер 13.09. 1943 в эвакогоспитале № 5413. Похоронен в г. Кисловодске, на городском кладбище, могила № 6, 10 ряд.

КУВАЛДИН Михаил Андреевич, род. 1907, с. Сетово. Призван в Сов. Армию 1941, Целинное. Рядовой, стрелок, 1217 стрелковый полк, 367 стрелковая дивизия, 32 армия. Был в последнем бою в февр. 1942 в Карелии, 14 разъезд Кировской железной дороги.

КУВАЛДИН Федор Егорович, род. 1923, с. Сетово. Призван в Сов. Армию 1942, Целинное. Рядовой, сапожник. Был в последнем бою в марте 1943.

КУВАНДЫКОВ Юмаш Панатканович, род. 1918, с. Половинное. Призван в Сов. Армию 1941, Целинное. Командир взвода, 1290 стрелковый полк, 113 стрелковая дивизия. Погиб в бою 28.09.1944. Похоронен в Югославии, Ноготинский район, с. Кабышница.

КУДРЯВЦЕВ Александр Иванович, род. 1914, с. Сетово. Призван в Сов. Армию 1938, Целинное. Рядовой, 92 гв. стрелковый полк. Погиб в бою 2.08.1942. Похоронен в д. Дубовицы Старорусского района Новгородской области.

КУДРЯВЦЕВ Алексей Иванович, род. 1915, с. Становое. Призван в Сов. Армию 1941, Целинное. Рядовой, 67 гв. стрелковый полк, 22 стрелковая дивизия. Погиб в бою 28.07.1942. Похоронен в д. Борки Парфинского района Новгородской области.

КУДРЯВЦЕВ Владимир Семенович, род. 1913, с. Сетово. Призван в Сов. Армию 1941, Куртамыш. Рядовой, 1275 стрелковый полк, 387 стрелковая дивизия. Погиб в бою 20.02.1943. Похоронен в Ростовской области, Матвеево-Курганский район, совхоз Сад-База, братская могила № 8.

КУДРЯВЦЕВ Дмитрий Дмитриевич, род. 1920, с. Сетово. Призван в Сов. Армию 1941, Целинное. Лейтенант, командир взвода, 758 стрелковый полк. Погиб в бою 14.07.1943. Похоронен в д. Ягодное Ульяновского района Калужской области.

КУДРЯВЦЕВ Дмитрий Сафронович, род. 1915, с. Косолапово. Призван в Сов. Армию 1941, Уфалей. Рядовой, стрелок, 30 гв. стрелковый полк. Погиб в бою 28.01.1945. Похоронен в Латвии, Салдусский район, братское кладбище Куриши.

КУДРЯВЦЕВ Иван Сергеевич, род. 1904, с. Становое. Призван в Сов. Армию 1942, Целинное. Рядовой. Был в последнем бою в янв. 1942.

КУДРЯВЦЕВ Константин Васильевич, род. 1913, с. Сетово. Призван в Сов. Армию 1940, Целинное. Рядовой, пулеметчик. Был в последнем бою в окт. 1941.

КУДРЯВЦЕВ Михаил Федорович, род. 1907, с. Сетово. Призван в Сов. Армию 1941, Целинное. Ря-

довой, связист. Был в последнем бою в дек. 1942.

КУДРЯВЦЕВ Петр Семенович, род. 1904, с. Сетово. Призван в Сов. Армию 1941, Целинное. 1217 стрелковый полк, 367 стрелковая дивизия. Был в последнем бою 6.02.1942 в Карелии, 14 разъезд Кировской железной дороги.

КУДРЯВЦЕВ Сергей Антонович, род. 1901, с. Сетово. Призван в Сов. Армию 1941, Целинное. Рядовой, стрелок, 1217 стрелковый полк, 367 стрелковая дивизия. Был в последнем бою 6.02. 1942 в Карелии, 14 разъезд Кировской железной дороги.

КУДРЯВЦЕВ Яков Сафронович, род. 1901, Новодеревенский район Рязанской области. Призван в Сов. Армию 1941, Целинное. Сержант. Погиб в бою 5.03.1944. Похоронен в д. Добровитки Псковского района Псковской области.

КУДРЯВЫХ Василий Григорьевич, род. 1911, Репьевский сельсовет Шумихинского района. Призван в Сов. Армию 1942, Целинное. Рядовой. Был в последнем бою в ноябре 1944.

КУЗНЕЦОВ Александр Александрович, род. 1914, с. Заманилки. Призван в Сов. Армию 1941, Целинное. Ст. сержант. Погиб в бою 28.08.1942. Похоронен в д. Лобзино Ржевского района Тверской области.

КУЗНЕЦОВ Александр Максимович, род. 1900, с. Усть-Уйское. Призван в Сов. Армию 1942, Целинное. Рядовой, номер расчета, 671 стрелковый полк, 221 стрелковая дивизия. Погиб в бою 20. 10.1942. Похоронен у ст. Котлубань Волгоградской области.

КУЗНЕЦОВ Александр Павлович, род. 1914, с. Заманилки. Призван в Сов. Армию 1941, Целинное. Рядовой, кавалерист. Был в последнем бою в сент. 1941.

КУЗНЕЦОВ Александр Петрович, род. 1923, с. Половинное. Призван в Сов. Армию 1940, Целинное. Ефрейтор, командир отделения, мотострелковый пулеметный батальон. Погиб в бою 30.05.1944. Похоронен в д. Чилино Балаклейского района Харьковской области, Украина.

КУЗНЕЦОВ Алексей Иванович, род. 1918, с. Усть-Уйское. Призван в Сов. Армию 1941, Целинное. Рядовой. Был в последнем бою в мае 1944.

КУЗНЕЦОВ Аркадий Андреевич, род. 1924, с. Заманилки. Призван в Сов. Армию 1942, Целинное. Сержант, командир отделения. Был в последнем бою в марте 1943.

КУЗНЕЦОВ Афанасий Иванович, род. 1916, с. Усть-Уйское. Призван в Сов. Армию 1941, Сосновское Челябинской области. Рядовой, номер расчета. Был в последнем бою 5.11.1942 в районе д. Торчилово.

КУЗНЕЦОВ Василий Иванович, род. 1920, с. Заманилки. Призван в Сов. Армию 1942, Целинное. Рядовой. Был в последнем бою в 1942.

КУЗНЕЦОВ Василий Николаевич, род. 1915, с. Усть-Уйское. Призван в Сов. Армию 1942, Целинное. Рядовой. Был в последнем бою в апр. 1944.

КУЗНЕЦОВ Василий Семенович, род. 1914, с. Усть-Уйское. Призван в Сов. Армию 1941, Целинное. Лейтенант. Был в последнем бою в янв. 1942.

КУЗНЕЦОВ Василий Спиридонович, род. 1902, Целинный район. Призван в Сов. Армию 1941, Октябрьский. Рядовой. Был в последнем бою в 1942.

КУЗНЕЦОВ Василий Федорович, род. 1911, с. Васькино. Призван в Сов. Армию 1941, Целинное. Рядовой. Был в последнем

бою в марте 1942 под г. Смоленском.

КУЗНЕЦОВ Гаврил Васильевич, род. 1907, г. Вязники Владимирской области. Призван в Сов. Армию 1943, Целинное. Рядовой. Был в последнем бою в мае 1943.

КУЗНЕЦОВ Григорий Алексеевич, род. 1909, с. Половинное. Призван в Сов. Армию 1941, Ташкент. Рядовой, стрелок. Умер в дек. 1941 в 108 медсанбате.

КУЗНЕЦОВ Григорий Зиновьевич, род. 1901, Целинный район. Призван в Сов. Армию 1942, Целинное. Ст. сержант, командир отделения. Умер в госпитале в авг. 1944. Похоронен в г. Мончегорске Мурманской области.

КУЗНЕЦОВ Григорий Филиппович, род. 1899, с. Половинное. Призван в Сов. Армию 1942, Целинное. Рядовой, 556 стрелковый полк, 169 стрелковая дивизия. Погиб в бою 10.08.1944. Похоронен в д. Рожки Лесные Белостокского воеводства, Польша.

КУЗНЕЦОВ Данил Еферьевич, род. 1898, с. Заманилки. Призван в Сов. Армию 1943, Целинное. Рядовой. Погиб в бою 11.06.1944. Похоронен в п. Соловьевка Орловской области.

КУЗНЕЦОВ Дмитрий Григорьевич, род. 1901, с. Становое. Призван в Сов. Армию 1941, Целинное. Рядовой, 1217 стрелковый полк, 367 стрелковая дивизия. Был в последнем бою 6.02.1942 в Карелии, 14 разъезд Кировской железной дороги.

КУЗНЕЦОВ Дмитрий Иванович, род. 1913, с. Усть-Уйское. Призван в Сов. Армию 1941, Целинное. Лейтенант, командир взвода автоматчиков, 44 гв. танковая бригада. Погиб в бою 31.12.1943. Похоронен на Украине, Житомирская область, г. Бердичев, братская могила.

КУЗНЕЦОВ Дмитрий Никифорович, род. 1920, с. Заманилки. Призван в Сов. Армию 1941, Целинное. Рядовой. Погиб в бою 19.08. 1941. Похоронен в Карелии, п. Сальми.

КУЗНЕЦОВ Егор Артемьевич, род. 1920, с. Заманилки. Призван в Сов. Армию 1942, Целинное. Рядовой, пулеметчик. Был в последнем бою в авг. 1942.

КУЗНЕЦОВ Егор Павлович, род. 1925, Целинный район. Призван в Сов. Армию 1943, Целинное. Мл. сержант, командир отделения, 103 танковая бригада. Умер в госпитале 7.05.1944. Похоронен в с. Свинарка Липовецкого района Винницкой области, Украина.

КУЗНЕЦОВ Иван Григорьевич, род. 1924, с. Усть-Уйское. Призван в Сов. Армию 1943, Целинное. Сержант, радиотелеграфист, 1972 артиллерийский полк. Погиб в бою 2.08.1944. Похоронен в Латвии, Добельский район, с. Рубени.

КУЗНЕЦОВ Иван Иванович, род. 1918, с. Заманилки. Призван в Сов. Армию 1941, Целинное. Рядовой. Был в последнем бою в окт. 1942 под г. Новороссийском Краснодарского края.

КУЗНЕЦОВ Иван Тихонович, род. 1921, д. Веденовка. Призван в Сов. Армию 1940, Целинное. Рядовой, стрелок. Был в последнем бою в ноябре 1941.

КУЗНЕЦОВ Иван Федорович, род. 1907, с. Заманилки. Призван в Сов. Армию 1942, Целинное. Рядовой, разведчик. Погиб в бою 1.08.1943. Похоронен в д. М. Семеновка Карачевского района Брянской области.

КУЗНЕЦОВ Иван Филиппович, род. 1916, с. Заманилки. Призван в Сов. Армию 1941, Целинное. Мл. лейтенант, командир взвода. Был в последнем бою в ноябре 1942.

КУЗНЕЦОВ Леонид Семенович, род. 1916, с. Усть-Уйское. Призван в Сов. Армию 1941, Целинное. Рядовой, 58 стрелковый полк. Был в последнем бою в сент. 1941.

КУЗНЕЦОВ Михаил Григорьевич, род. 1923, с. Усть-Уйское. Призван в Сов. Армию 1942, Целинное. Мл. сержант, пулеметчик. Был в последнем бою в февр. 1943.

КУЗНЕЦОВ Михаил Павлович, род. 1920, с. Заманилки. Призван в Сов. Армию 1940, Целинное. Рядовой. Был в последнем бою в февр. 1942.

КУЗНЕЦОВ Михаил Петрович, род. 1911, с. Заманилки. Призван в Сов. Армию 1941, Целинное. Мл. сержант, 147 гв. стрелковый полк. Погиб в бою 16.01.1943. Похоронен в д. Коврино Пролетарского района Ростовской области.

КУЗНЕЦОВ Никита Кузьмич, род. 1898, с. Усть-Уйское. Призван в Сов. Армию 1942, Целинное. Рядовой, стрелок, 26 гв. стрелковый полк, 7 гв. стрелковая дивизия. Погиб в бою в окт. 1942. Похоронен в д. Козлово Лужского района Ленинградской области.

КУЗНЕЦОВ Николай Александрович, род. 1904, с. Усть-Уйское. Призван в Сов. Армию 1942, Целинное. Мл. лейтенант. Был в последнем бою в авг. 1942.

КУЗНЕЦОВ Николай Алексеевич, род. 1913, д. Луговая. Призван в Сов. Армию 1941, Целинное. Рядовой. Был в последнем бою в 1943.

КУЗНЕЦОВ Павел Иванович, род. 1903, с. Заманилки. Призван в Сов. Армию 1942, Целинное. Был в последнем бою в авг. 1942.

КУЗНЕЦОВ Павел Николаевич, род. 1916, с. Усть-Уйское. Призван в Сов. Армию 1941, Целинное. Рядовой, 1247 стрелковый полк, 377 стрелковая дивизия. Погиб в бою 26.09.1943. Похоронен в д. Михалево Чудовского района Новгородской области.

КУЗНЕЦОВ Семен Григорьевич, род. 1893, д. Бухаринка. Призван в Сов. Армию 1942, Целинное. Рядовой. Был в последнем бою 6.02.1944.

КУЗНЕЦОВ Сергей Васильевич, род. 1902, с. Усть-Уйское. Призван в Сов. Армию 1941, Целинное. Рядовой, 1217 стрелковый полк, 367 стрелковая дивизия. Был в последнем бою 20.01.1942 у 14 разъезда Кировской железной дороги, Карелия.

КУЗНЕЦОВ Сергей Константинович, род. 1896, с. Усть-Уйское. Призван в Сов. Армию 1941, Целинное. Рядовой, стрелок. Был в последнем бою в мае 1945.

КУЗНЕЦОВ Филимон Автономович, род. 1914, д. Верхнее Куртамышского района. Призван в Сов. Армию 1941, Целинное. Рядовой. Был в последнем бою в окт. 1941.

КУЗНЕЦОВ Филипп Васильевич, род. 1896, с. Заманилки. Призван в Сов. Армию 1941, Целинное. Рядовой, стрелок, 1156 стрелковый полк, 344 стрелковая дивизия. Погиб в бою 18.03.1943. Похоронен на хут. Новинское Спас-Деменского района Калужской области.

КУЗЬМЕНКО Константин Сафонович, род. 1918, с. Косолапово. Призван в Сов. Армию 1941, Целинное. Сержант, командир отделения. Погиб в бою 30.11.1942. Похоронен в д. Новая Деревня Парфинского района Новгородской области.

КУЗЬМИН Александр Степанович, род. 1914, д. Лебедевка. Призван в Сов. Армию 1941, Целинное. Рядовой. Был в последнем бою в марте 1943.

КУКАЛЕВ Константин Григорьевич, род. 1909, д. Решетовка. Призван в Сов. Армию 1941, Целинное. Рядовой, пулеметчик, 345 отдельный пулеметно-артиллерийский батальон. Был в последнем бою в апр. 1942.

КУЛАГИН Александр Васильевич, род. 1916, с. Кислянка. Призван в Сов. Армию 1941, Целинное. Ст. сержант, 90 гв. отдельный саперный батальон. Погиб в бою 6.01.1945. Похоронен в Венгрии, с. Агостиан.

КУЛАК Сергей Фролович, род. 1904, с. Кислянка. Призван в Сов. Армию 1942, Целинное. Рядовой. Был в последнем бою в ноябре 1942.

КУЛАК Тарас Тарасович, род. 1919, д. Бугаевка Челябинской области. Призван в Сов. Армию 1943, Целинное. Рядовой. Был в последнем бою в февр. 1944.

КУЛАКОВ Иван Александрович, род. 1897, д. Кременевка. Призван в Сов. Армию 1941, Целинное. Рядовой. Был в последнем бою в июле 1942.

КУЛАКОВ Федор Иванович, род. 1919, д. Кременевка. Призван в Сов. Армию 1941, Целинное. Мл. лейтенант, командир отделения, 184 минометный полк, 67 армия. Погиб в бою 1.10.1942. Похоронен в д. Новая Дубровка Ленинградской области.

КУЛАКОВ Федор Никитович, род. 1919, с. Кислянка. Призван в Сов. Армию 1941, Целинное. Рядовой, 244 отдельный лыжный батальон, 130 стрелковая дивизия. Погиб в бою 12.02.1942. Похоронен в д. Молвотицы Маревского района Новгородской области.

КУЛИКОВ Иван Григорьевич, род. 1921, д. Куликово Щучанского района. Призван в Сов. Армию 1940, Целинное. Рядовой. Погиб в бою 4.04.1943. Похоронен в д. Климово-окни Новосокольнического района Псковской области.

КУЛИКОВ Николай Григорьевич, род. 1925, с. Кислянка. Призван в Сов. Армию 1943, Целинное. Рядовой. Был в последнем бою в ноябре 1944.

КУЛИКОВ Петр Григорьевич, род. 1908, с. Усть-Уйское. Призван в Сов. Армию 1941, Целинное. Рядовой. Был в последнем бою в дек. 1942.

КУЛИКОВСКИЙ Иван Семенович, род. 1906, Целинный район. Призван в Сов. Армию 1941, Кетово. Рядовой. Был в последнем бою в марте 1942.

КУЛИКОВСКИХ Александр Федорович, род. 1897, д. Писаревка. Призван в Сов. Армию 1942, Целинное. Рядовой, минометчик. Был в последнем бою в окт. 1944.

КУЛИКОВСКИХ Василий Яковлевич, род. 1908, с. Сетово. Призван в Сов. Армию 1941, Целинное. Рядовой, стрелок, 164 стрелковая дивизия. Погиб в бою 18.02.1943. Похоронен в д. Городец Юхновского района Калужской области.

КУЛИКОВСКИХ Петр Кузьмич, род. 1907, с. Сетово. Призван в Сов. Армию 1942, Целинное. Рядовой, 156 гв. стрелковый полк, 51 гв. стрелковая дивизия. Погиб в бою в марте 1945. Похоронен в Латвии, г. Добеле.

КУЛИКОВСКИХ Яков Михайлович, род. 1911, с. Сетово. Призван в Сов. Армию 1942, Целинное. Рядовой. Был в последнем бою в янв. 1945.

КУЛЬБЕДА Павел Никифорович, род. 1917, д. Бугриновка Чистоозерновского района Новосибирской области. Призван в Сов. Армию 1941, Целинное. Мл. лейтенант. Погиб в бою 6.11.1942. Похоронен на ст. Ахонская Пригородного района, Северная Осетия.

КУЛЬКОВ Дмитрий Данилович, род. 1926, с. Матвеевка. Призван в Сов. Армию 1944, Буденное. Рядовой, санинструктор, 29 стрелковая дивизия. Погиб в бою 10. 06.1944. Похоронен в д. Радьково Ржевского района Тверской области.

КУЛЬКОВ Иван Александрович, род. 1900, Целинный район. Призван в Сов. Армию 1942, Целинное. Рядовой. Был в последнем бою в ноябре 1944.

КУЛЬКОВ Иван Федорович, род. 1916, с. Матвеевка. Призван в Сов. Армию 1941, Целинное. Рядовой, стрелок. Был в последнем бою в июне 1943 на Кольском полуострове.

КУЛЬКОВ Федор Иванович, род. 1916, с. Матвеевка. Призван в Сов. Армию 1941, Целинное. Сержант, 225 танковый полк. Погиб в бою 15.12.1942. Похоронен 2 км северо-западнее д. Павладкино.

КУНАКБАЕВ Абдулпай, род. 1915, Целинный район. Призван в Сов. Армию 1941, Целинное. Рядовой. Был в последнем бою в дек. 1941.

КУНЧИКОВ Петр Дмитриевич, род. 1902, Целинный район. Призван в Сов. Армию 1941, Целинное. Рядовой. Был в последнем бою в мае 1942.

КУРМАЕВ Федор Васильевич, род. 1915, с. Косулино Куртамышского района. Призван в Сов. Армию 1941, Целинное. Рядовой, стрелок. Был в последнем бою в марте 1943.

КУРОВ Иван Петрович, род. 1924, д. Воздвиженка. Призван в Сов. Армию 1942, Целинное. Гв. мл. сержант, командир отделения, 307 гв. стрелковый полк, 110 гв. стрелковая дивизия. Погиб в бою 2.10.1943. Похоронен в с. Куцевки Ольшанского района Кировоградской области, Украина.

КУРОЧКИН Алексей Игнатьевич, род. 1903, с. Половинное. Призван в Сов. Армию 1941, Целинное. Рядовой. Умер в 78 отдельном медико-санитарном батальоне 1.01.1943. Похоронен в Киришском районе Ленинградской области.

КУРОЧКИН Андрей Васильевич, род. 1912, г. Челябинск. Призван в Сов. Армию 1941, Целинное. Ст. сержант, командир отряда, 997 стрелковый полк, 263 стрелковая дивизия. Погиб в бою 7.02.1945. Похоронен в Польше, Эльблонгское воеводство, г. Мальборк, м. Пертельтикен.

КУРОЧКИН Андрей Поликарпович, род. 1911, с. Половинное. Призван в Сов. Армию 1941, Целинное. Рядовой, связист, 1249 стрелковый полк, 377 стрелковая дивизия. Погиб в бою 28.02.1942. Похоронен в д. Вергежа Чудовского района Новгородской области.

КУРОЧКИН Василий Васильевич, род. 1900, с. Половинное. Призван в Сов. Армию 1941, Целинное. Рядовой, стрелок. Был в последнем бою в февр. 1942.

КУРОЧКИН Василий Никифорович, род. 1907, с. Половинное. Призван в Сов. Армию 1941, Целинное. Рядовой, тракторист. Был в последнем бою в ноябре 1944.

КУРОЧКИН Василий Павлович, род. 1922, с. Косолапово. Призван в Сов. Армию 1941, Целинное. Рядовой, стрелок. Был в последнем бою в дек. 1942.

КУРОЧКИН Василий Петрович, род. 1922, с. Половинное. Призван в Сов. Армию 1942, Целинное. Ст. сержант, танкист. Был в последнем бою в июле 1942.

КУРОЧКИН Григорий Иванович, род. 1900, с. Половинное. Призван в Сов. Армию 1941, Целинное. Рядовой, стрелок. Был в последнем бою в ноябре 1941.

КУРОЧКИН Иван Игнатьевич, род. 1905, с. Половинное. Призван в Сов. Армию 1942, Ташкент. Сержант, командир отделения. Погиб в бою в нояб. 1942. Похоронен в Волгоградской области.

КУРОЧКИН Иван Никифорович, род. 1924, с. Косолапово. Призван в Сов. Армию 1942, Целинное. Рядовой. Погиб в бою 8.08.1944. Похоронен в Литве, Вилкавишкский район. д. Лукшинки, воинское кладбище.

КУРОЧКИН Иван Федорович, род. 1909, с. Половинное. Призван в Сов. Армию 1940, Целинное. Рядовой, танкист. Был в последнем бою в янв. 1945.

КУРОЧКИН Иосиф Павлович, род. 1910, с. Косолапово. Призван в Сов. Армию 1941, Целинное. Рядовой. Погиб в бою 10.02. 1943. Похоронен в г. Москве.

КУРОЧКИН Павел Данилович, род. 1913, с. Половинное. Призван в Сов. Армию 1941, Красноводск. Рядовой, санитар. Был в последнем бою в янв. 1942.

КУРТМАНОВ Софари, род. 1908, с. Михалево. Призван в Сов. Армию 1942, Целинное. Рядовой. Был в последнем бою в авг. 1942.

КУСЛИН Константин Корнеевич, род. 1914, д. Луговая. Призван в Сов. Армию 1940, Целинное. Рядовой. Был в последнем бою в июле 1942.

КУСТОВ Алексей Николаевич, род. 1925. Никитинский сельский Совет Щучанского района. Призван в Сов. Армию 1943, Целинное. Рядовой, стрелок. Был в последнем бою в дек. 1943.

КУСТОВ Максим Иванович, род. 1915, д. Бухаринка. Призван в Сов. Армию 1941, Целинное. Мл. сержант. Умер 14.10.1944 в 254 медико-санитарном батальоне. Похоронен в Венгрии, с. Кишуй.

КУСТОВ Михаил Иванович, род. 1896, с. Михайловка Щучанского района. Призван в Сов. Армию 1942, Целинное. Рядовой, 415 стрелковый полк. Погиб в бою в **авг. 1944. Похоронен на хут. Виламувка Белостокского воеводства, Польша.**

КУТИКОВ Павел Николаевич, род. 1910, с. Становое. Призван в Сов. Армию 1941, Целинное. Рядовой. автоматчик. Погиб в бою 27.01.1944. Похоронен в д. Селище Чудовского района Новгородской области.

КУТИКОВ Петр Николаевич, род. 1903, с. Становое. Призван в Сов. Армию 1941, Целинное. Рядовой. Был в последнем бою в июне 1944.

КУЦАБОВ Алексей Матвеевич, род. 1922, с. Кислянка. Призван в Сов. Армию 1941, Целинное. Рядовой. Был в последнем бою в апр. 1942.

КУЦАБОВ Василий Игнатьевич, род. 1918, с. Кислянка. Призван в Сов. Армию 1941, Первоуральск. Рядовой. стрелок. Погиб в бою 24.09.1942.

КУЦАБОВ Павел Игнатьевич, род. 1916, с. Кислянка. Призван в Сов. Армию 1941, Первоуральск. Рядовой, стрелок. Был в последнем бою в окт. 1941.

КУЧИН Николай Егорович, род. 1910, с. Усть-Уйское. Призван в Сов. Армию 1941, Целинное. Рядовой, сапер. Умер 7.07.1943 в сортировочном эвакогоспитале № 2222. Похоронен в г. Санкт-Петербурге, Пискаревское кладбище

КУЧИН Николай Николаевич, род. 1912, с. Усть-Уйское. Призван в Сов. Армию 1942, Целинное. Рядовой. Был в последнем бою в окт. 1944.

КУЧИН Яков Лаврентьевич, род. 1914, с. Матвеевка. Призван в Сов. Армию 1941, Целинное. Рядовой. шофер. Был в последнем бою в дек. 1941.

КУЧКИН Василий Васильевич, род. 1896, с. Усть-Уйское. Призван в Сов. Армию 1941, Целинное. Гв. рядовой, 189 гв. стрелковый полк. Погиб в бою 19.10. 1943. Похоронен в д. Клястица Невельского района Псковской области.

КУЧКИН Николай Акимович, род. 1896, с. Усть-Уйское. Призван в Сов. Армию 1941, Целинное. Гв. рядовой, стрелок, 151 гв. стрелковый полк, 52 гв. стрелковая дивизия. Был в последнем бою в авг. 1943, на Украине, Харьковская область, Краснокутский район, с. Алексеевка.

КУЧКИН Николай Николаевич, род. 1925, с. Усть-Уйское. Призван в Сов. Армию 1943, Целинное. Сержант, командир отделения. Был в последнем бою в февр. 1945.

КУЧУМОВ Михаил Евлампиевич, род. 1902, д. Черноборье Куртамышского района. Призван в Сов. Армию 1941, Целинное. Рядовой, воинская часть под номером полевой почты 01135. Погиб в бою 10.08.1943. Похоронен в Орловской области, Урицкий район, д. Гнилое болото, братская могила.

КУЩ Фрол Григорьевич, род. 1926, с. Кислянка. Призван в Сов. Армию 1944, Целинное. Рядовой. Был в последнем бою в июле 1944.

— Л —

ЛАБАНОВ Геннадий Александрович, род. 1923, Целинный район. Призван в Сов. Армию 1942, Целинное. Рядовой, 949 стрелковый полк. 259 стрелковая дивизия. Был в последнем бою в сент. 1942.

ЛАПИН Данил Федорович, род. род. 1911, д. Бычье. Призван в Сов. Армию 1941, Целинное. Рядовой, стрелок. Был в последнем бою в февр. 1942.

ЛАПКО Леонид Евлампьевич, род. 1919, д. Голубовка. Призван в Сов. Армию 1939, Целинное. Лейтенант, командир отделения. Был в последнем бою в окт. 1941.

ЛАПКО Павел Евлампиевич, род. 1921, д. Голубовка. Призван в Сов. Армию 1939, Целинное. Рядовой. Был в последнем бою в марте 1942.

ЛАПТЕВ Михаил Дмитриевич, род. 1908, д. Чертово. Призван в Сов. Армию 1942, Целинное. Рядовой. Был в последнем бою в июне 1942.

ЛАПШИН Андрей Евгеньевич, род. 1926, с. Костыгин Лог. Призван в Сов. Армию 1944, Целинное. Рядовой, автоматчик, 4 механизированная бригада. Умер 9. 11.1944 в передвижном госпитале № 492. Похоронен в Венгрии, г. Кечкемет, северо-восточнее монастыря, воинское кладбище, могила № 6.

ЛАРИН Федор Александрович, род. 1925, с. Косолапово. Призван в Сов. Армию 1943, Целинное. Сержант, 39 танковая бригада. Погиб в бою 24.08.1944. Похоронен в Румынии, Ромашевский уезд, 50 м севернее ст. Дука.

ЛАРИОНОВ Аркадий Федорович, род. 1911, с. Матвеевка. Призван в Сов. Армию 1941, Целинное. Гв. майор, заместитель командира полка, 288 гв. стрелко-

вый полк, 90 гв. стрелковая дивизия. Погиб в бою 28.10.1944. Похоронен в Латвии, Лиепайский район, с. Вайнеде.

ЛАТЫПОВ Абдулла Газизович, род. 1907, г. Троицк. Призван в Сов. Армию 1941, Целинное. Рядовой. Был в последнем бою в февр. 1943.

ЛАХТИН Семен Прокопьевич, род. 1902, с. Казак-Кочердык. Призван в Сов. Армию 1941, Целинное. Рядовой. Судьба неизвестна.

ЛЕБЕДЕВ Иван Иванович, род. 1918, д. Степаново Парфинского района Новгородской области. Призван в Сов. Армию 1942, Целинное. Мл. лейтенант, командир взвода, 1198 стрелковый полк, 359 стрелковая дивизия. Погиб в бою 11.02.1944. Похоронен в с. Шубенный Харьковской области, Украина.

ЛЕБЕДЕВ Иван Николаевич, род. 1926. с. Прорыв Звериноголовского района. Призван в Сов. Армию 1944, Целинное. Рядовой. Был в последнем бою в апр. 1945.

ЛЕБЕДЕВ Филипп Егорович, род. 1916, д. Бычье. Призван в Сов. Армию 1941, Целинное. Рядовой, пулеметчик. Был в последнем бою в апр. 1944.

ЛЕВАНОВ Борис Петрович, род. 1923, с. Целинное. Призван в Сов. Армию 1942, Целинное. Рядовой, 949 стрелковый полк. Умер в госпитале 19.11.1942. Похоронен в Татарстане, г. Казань, Архангельское кладбище.

ЛЕВЧУК Алексей Васильевич, род. 1924, с. М.-Чериково Кустанайской области. Призван в Сов. Армию 1942, Целинное. Гв. ефрейтор, разведчик, 15 гв. артиллерийский полк. Погиб в бою 31.01.1945. Похоронен в Восточной Пруссии, в м. Удерванген.

ЛЕГОТИН Павел Петрович, род. 1912, с. Косолапово. Призван в Сов. Армию 1941, Целинное. Рядовой, стрелок. Умер 18.11.1943 в госпитале № 124. Похоронен в с. Кирьяково Глобинского района Полтавской области, Украина.

ЛЕОНТЬЕВ Анатолий Степанович, род. 1914, Лебяжьевский район. Призван в Сов. Армию 1941, Целинное. Мл. сержант. Погиб в бою 24.12.1944. Похоронен в Латвии, Елгавский район.

ЛЕТЯГИН Егор Тимофеевич, род. 1920, д. Киселевка. Призван в Сов. Армию 1941, Целинное. Ст. сержант, разведчик. Погиб в бою 22.12.1942. Похоронен в д. Трегубово Чудовского района Новгородской области.

ЛЕТЯГИН Тимофей Варфаламеевич, род. 1915, д. Киселевка. Призван в Сов. Армию 1941, Целинное. Рядовой. Погиб в бою 28.06.1943. Похоронен в с. Борисово Старорусского района Новгородской области.

ЛЕУШИН Павел Дмитриевич, род. 1903, с. Елово Кировской области. Призван в Сов. Армию 1941, Целинное. Рядовой, пулеметчик. Был в последнем бою в апр. 1943.

ЛЕЩЕНКО Иван Васильевич, род. 1907, Целинный район. Призван в Сов. Армию 1942, Целинное. Гв. ст. лейтенант. Погиб в бою 9.04.1944. Похоронен в с. Яковлевка Раздельнянского района Одесской области, Украина.

ЛЕЩЕНКО Николай Митрофанович, род. 1924, д. Ильинка. Призван в Сов. Армию 1942, Целинное. Гв. рядовой, стрелок, 320 стрелковый полк. Погиб в бою 19.11.1944. Похоронен в Чехо-Словакии, г. Брно, церковная площадь.

КЕЩЕНКО Яков Васильевич, род. 1902, Целинный район. Призван в Сов. Армию 1942, Целинное. Рядовой, стрелок. Был в последнем бою в апр. 1942.

ЛЕЩИНА Ефим Леонтьевич, род. 1903, Котовский район Днепропетровской области. Призван в Сов. Армию 1942, Целинное. Лейтенант, командир пулеметного взвода, 525 стрелковый полк, 171 стрелковая дивизия. Погиб в бою в авг. 1943. Похоронен в Новгородской области, Старорусский район, д. Деревянково, братская могила.

ЛИСИН Василий Николаевич, род. 1913, Кузнецкий район Пензенской области. Призван в Сов. Армию 1940, Целинное. Рядовой, стрелок. Был в последнем бою в сент. 1941.

ЛИСКИН Александр Федорович, род. 1918, д. Воздвиженка. Призван в Сов. Армию 1941, Целинное. Рядовой, кавалерист. Был в последнем бою в янв. 1942.

ЛИСКИН Владимир Федорович, род. 1910, д. Воздвиженка. Призван в Сов. Армию 1941. Целинное. Рядовой, шофер. 118 укрепрайон. Погиб в бою 30.10. 1944. Похоронен в Латвии.

ЛИСОВСКИЙ Евгений Михайлович, род. 1917, г. Смоленск. Призван в Сов. Армию 1941, Целинное. Рядовой, стрелок, 45 гв. стрелковая дивизия. Был в последнем бою в янв. 1943.

ЛИТВИНОВ Илья Петрович, род. 1906, с. Рачеево. Призван в Сов. Армию 1941, Целинное. Рядовой, 18 моторизованный полк. Умер в госпитале 31.07. 1941. Похоронен в г. Москве, Пятницкое кладбище.

ЛИТВИНОВ Николай Яковлевич, род. 1915, с. Усть-Уйское. Призван в Сов. Армию 1941, Целинное. Рядовой. Был в последнем бою в 1942.

ЛИТВИНОВ Михаил Дмитриевич, род. 1909, с. Усть-Уйское. Призван в Сов. Армию 1940, Целинное. Рядовой, пулеметчик, 1082 стрелковый полк, 310 стрелковая дивизия. Погиб в бою 20. 01.1944. Похоронен в д. Мясной Бор Новгородского района Новгородской области.

ЛИТВИНОВ Михаил Яковлевич, род. 1920, с. Усть-Уйское. Призван в Сов. Армию 1941, Целинное. Рядовой. Был в последнем бою в мае 1943.

ЛИТВИНОВ Павел Дмитриевич, род. 1913, с. Усть-Уйское. Призван в Сов. Армию 1941, Курган. Рядовой, стрелок. Был в последнем бою в сент. 1941.

ЛИТВИНОВ Яков Алексеевич, род. 1895, с. Усть-Уйское. Призван в Сов. Армию 1942, Целинное. Рядовой, стрелок, 280 стрелковый полк, 47 армия. Умер 12. 03.1944 в госпитале № 194. Похоронен в Польше.

ЛИТВИНСКИЙ Степан Николаевич, род. 1917, Тывровский район Винницкой области. Призван в Сов. Армию 1941, Целинное. Рядовой. Был в последнем бою в авг. 1941.

ЛИФАНОВ Александр Григорьевич, род. 1898, с. Николаевка Сосновского района Нижегородской области. Призван в Сов. Армию 1942, Целинное. Рядовой. Был в последнем бою в сент. 1943.

ЛИФАНОВ Александр Петрович, род. 1926, с. Становое. Призван в Сов. Армию 1944, Целичное. Мл. сержант. Был в последнем бою в окт. 1944 в районе г. Риги, Латвия.

ЛИФАНОВ Афонасий Романович, род. 1916, с. Становое. Призван в Сов. Армию 1941, Целинное. Рядовой. Был в последнем бою в мае 1945.

ЛИФАНОВ Егор Васильевич, род. 1923, с. Целинное. Призван в Сов. Армию 1942, Целинное. Рядовой, стрелок. Погиб в бою 13.01.1943. Похоронен в д. Зенцы Великолукского района Псковской области.

ЛИФАНОВ Константин Александрович, род. 1925, д. Рыбное. Призван в Сов. Армию 1943, Целинное. Мл. сержант, автоматчик. Погиб в бою 27.06. 1944. Похоронен в д. Ясный Лес Бобруйского района Могилевской области, Беларусь.

ЛИФАНОВ Кузьма Романович, род. 1921, с. Становое. Призван в Сов. Армию 1941, Целинное. Рядовой. Был в последнем бою в мае 1943.

ЛИФАНОВ Никита Лукич, род. 1911, с. Становое. Призван в Сов. Армию 1941, Целинное. Рядовой. Был в последнем бою в апр. 1943.

ЛИФАНОВ Петр Борисович, род. 1918, с. Становое. Призван в Сов. Армию 1941, Целинное. Рядовой. Был в последнем бою в окт. 1943.

ЛИХАЧЕВ Иван Ильич, род. 1923, с. Бугаево Далматовского района. Призван в Сов. Армию 1942, Целинное. Рядовой, телефонист, 100 артиллерийский полк, 93 стрелковая дивизия. Погиб в бою 10.05.1944. Похоронен в Молдове, Бендерский район, 200 м северо-западнее д. Спея.

ЛИХАЧЕВ Николай Тимофеевич, род. 1907, д. Васькино. Призван в Сов. Армию 1941, Целинное. Политрук, 1217 стрелковый полк, 367 стрелковая дивизия. Был в последнем бою 6.02.1942 в Карелии, 14 разъезд Кировской железной дороги.

ЛОБАСОВ Григорий Николаевич, род. 1916, Кировская область. Призван в Сов. Армию 1941, Целинное. Рядовой, стрелок. Был в последнем бою в окт. 1941.

ЛОБАСТОВ Иван Николаевич, род. 1919, д. Морозы Верхошижемского района Кировской области. Призван в Сов. Армию 1941, Целинное. Мл. сержант. Погиб в бою 6.08.1942. Похоронен в д. Роженск Демидовского района Смоленской области.

ЛОБАЧЕВ Игнат Петрович, род. 1921, с. Козловка Инсарского района Пензенской области. Призван в Сов. Армию 1942, Целинное. Рядовой. Был в последнем бою в февр. 1945.

ЛОБОВ Александр Алексеевич, род. 1924, с. Половинное. Призван в Сов. Армию 1942, Целинное. Гв. рядовой, 283 гв. стрелковый полк. Погиб в бою 18.01.1945. Похоронен в Польше, Варшавское воеводство, с. Михаль.

ЛОБОВ Григорий Архипович, род. 1922, с. Половинное. Призван в Сов. Армию 1942, Целинное. Ст. сержант, танкист. Был в последнем бою в апр. 1945.

ЛОБОВ Григорий Евдокимович, род. 1909, с. Половинное. Призван в Сов. Армию 1941, Целинное. Политрук. Был в последнем бою в июле 1942 в Новгородской области, Чудовский район.

ЛОБОВ Дмитрий Архипович, род. 1925, с. Половинное. Призван в Сов. Армию 1943, Целинное. Рядовой. Был в последнем бою в марте 1944.

ЛОГВИНЕНКО Виктор Арсентьевич, род. 1924, д. Чалкино. Призван в Сов. Армию 1943, Целинное. Гв. рядовой, 362 гв. стрелкозый полк, 59 гв. стрелковая дивизия. Погиб в бою 10. 05.1943. Похоронен в п. Присольцы Луганской области, Украина.

ЛОГВИНЕНКО Иван Арсентьевич, род. 1921, д. Чалкино. Призван в Сов. Армию 1941, Целинное. Рядовой, 173 стрелковый полк, 90 стрелковая дивизия. Погиб в бою 17.09.1941. Похоронен в д. Покровка Ленинградской области.

ЛОГВИНОВ Андрей Ильич, род. 1903, д. Б. Вершина Беловского района Курской области. Призван в Сов. Армию 1941, Целинное. Рядовой, стрелок, 90 стрелковая дивизия. Был в последнем бою в апр. 1942.

ЛОГИНОВ Алексей Петрович, род. 1923, д. Луговая. Призван в Сов. Армию 1942, Целинное. Сержант, телефонист, 28 отдельный пулеметно-артиллерийский батальон. Погиб в бою 28.08.1942. Похоронен в Волгоградской области, д. Кашинское, братская могила.

ЛОГИНОВ Константин Федорович, род. 1901, д. Новозаводка. Призван в Сов. Армию 1942, Целинное. Рядовой, стрелок. Был в последнем бою 15.05.1945.

ЛОЙ Алексей Дмитриевич, род. 1921, с. Кислянка. Призван в Сов. Армию 1940, Целинное. Сержант, командир взвода. Погиб в бою 29.09.1944. Похоронен в с. Дубровка Ленинградской области.

ЛОЙ Дмитрий Дмитриевич, род. 1918, с. Кислянка. Призван в Сов. Армию 1939, Целинное. Был в последнем бою в сент. 1941 в Смоленской области.

ЛОКОТКОВ Алексей Иванович, род. 1908, д. Воздвиженка. Призван в Сов. Армию 1941, Целинное. Рядовой. Был в последнем бою в авг. 1942.

ЛОКОТКОВ Филипп Иванович, род. 1905, д. Воздвиженка. Призван в Сов. Армию 1942, Целинное. Рядовой, стрелок. Был в последнем бою в ноябре 1942.

ЛОМОВ Петр Иванович, род. 1921, с. Становое. Призван в Сов. Армию 1942, Целинное. Рядовой, шофер. Был в последнем бою в окт. 1941.

ЛОПАН Данил Иванович, род. 1898, Полтавская область. Призван в Сов. Армию 1941, Целинное. Рядовой, стрелок. Был в последнем бою в дек. 1943.

ЛОПАТИН Петр Владимирович, род. 1915, с. Усть-Уйское. Призван в Сов. Армию 1941, Целинное. Рядовой, стрелок. Был в последнем бою в мае 1942.

ЛОПАТИН Федор Владимирович, род. 1912, с. Усть-Уйское. Призван в Сов. Армию 1941, Целинное. Рядовой. Был в последнем бою в мае 1942.

ЛОСЕВ Алексей Гаврилович, род. 1924, д. Бухаринка. Призван в Сов. Армию 1941, Целинное. Рядовой, стрелок, 142 стрелковый полк. Умер 6.08.1944 в эвакогоспитале № 1565. Похоронен в с. Любитово Ковельского района Волынской области, Украина.

ЛОСЕВ Алексей Иванович, род. 1899, с. Михайловка Щучанского района. Призван в Сов. Армию 1941, Целинное. Рядовой. Был в последнем бою в марте 1943.

ЛОСЕВ Алексей Степанович, род. 1905, д. Бухаринка. Призван в Сов. Армию 1940, Целинное. Сержант, командир отделения, 1223 стрелковый полк, 369 стрелковая дивизия. Погиб в бою 2.03. 1944. Похоронен в д. Сужино Горецкого района Могилевской области, Беларусь.

ЛОСЕВ Александр Иванович, род. 1924, с. Дулино. Призван в Сов. Армию 1942, Целинное. Мл. сержант, командир отделения, 801 стрелковый полк, 235 стрелковая дивизия, 43 армия. Погиб в бою 9.03.1944. Похоронен в совхозе «Круглики» Городокского района Витебской области, Беларусь.

ЛОСЕВ Василий Гаврилович, род. 1922, с. Михайловка Щучанского района. Призван в Сов. Армию 1941, Целинное. Рядовой, стрелок. Был в последнем бою в февр. 1943.

ЛОСЕВ Виктор Павлович, род. 1923, с. Михайловка Щучанского района. Призван в Сов. Армию

1942, Целинное. Рядовой, стрелок. Судьба неизвестна.

ЛОСЕВ Евгений Антонович, род. 1913, с. Усть-Уйское. Призван в Сов. Армию 1942, Николаевск. Рядовой, стрелок, 150 отдельная рота. Погиб в бою 8.10.1943. Похоронен в д. Сужино Горецкого района Могилевской области, Беларусь.

ЛОСЕВ Михаил Петрович, род. 1923, д. Бухаринка. Призван в Сов. Армию 1941, Целинное. Сержант, командир отделения, 441 стрелковый полк, 116 стрелковая дивизия. Умер 28.08.1943 в 25 медико-санитарном батальоне. Похоронен в г. Дергачи Харьковской области, Украина.

ЛОСЕВ Павел Иванович, род. 1893, с. Михайловка Щучанского района. Призван в Сов. Армию 1941, Целинное. Рядовой, стрелок. Судьба неизвестна.

ЛОСЕВ Петр Михайлович, род. 1899, с. Михайловка Щучанского района. Призван в Сов. Армию 1941, Целинное. Рядовой, стрелок. Был в последнем бою в апр. 1943.

ЛОСКУТНИКОВ Александр Николаевич, род. 1912, Целинный район. Призван в Сов. Армию 1941, Целинное. Лейтенант, 338 стрелковый полк. Погиб в бою 2.09.1943. Похоронен в Беларуси, Гомельская область, Буда-Кошелевский район, д. Шарибовка, братская могила.

ЛОСКУТНИКОВ Михаил Михайлович, род. 1915, Целинный район. Призван в Сов. Армию 1941, Целинное. Лейтенант, авиатехник, воинская часть, под номером полевой почты 78656. Был в последнем бою в мае 1945.

ЛОСКУТНИКОВ Яков Нестерович, род. 1916, с. Косолапово. Призван в Сов. Армию 1941, Новозыбков Брянской области. Рядовой, стрелок, 17 моторизованный стрелковый пулеметный батальон, 399 стрелковая дивизия. Погиб в бою 19.11.1943. Похоронен в с. Бушатеч Речицкого района Гомельской области, Беларусь.

ЛОХАНКИН Иван Гаврилович, род. 1919, д. Алексеевка. Призван в Сов. Армию 1941, Целинное. Рядовой. Был в последнем бою в июне 1942.

ЛУБЕНСКИЙ Иван Кирьянович, род. 1915, д. Кременевка. Призван в Сов. Армию 1941, Целинное. Рядовой. Был в последнем бою в дек. 1943, в Пустошкинском районе Псковской области.

ЛУКИН Алексей Антонович, род. 1916, д. Васькино. Призван в Сов. Армию 1941, Целинное. Рядовой, стрелок. Был в последнем бою в апр. 1942.

ЛУКИН Алексей Дмитриевич, род. 1922, д. Васькино. Призван в Сов. Армию 1943, Целинное. Рядовой, 109 стрелковый полк. Погиб в бою 26.04.1945. Похоронен в Германии, г. Цибинген.

ЛУКИН Василий Николаевич, род. 1923, Целинный район. Призван в Сов. Армию 1942, Целинное. Гв. ст. сержант, 1061 стрелковый полк, 316 стрелковая дивизия. Умер 30.12.1944 в госпитале № 467. Похоронен в д. Погостино Лиозненского района Витебской области, Беларусь.

ЛУКИН Дмитрий Иванович, род. 1912, с. Половинное. Призван в Сов. Армию 1941, Целинное. Ефрейтор, пулеметчик, 1061 стрелковый полк. Погиб в бою 2.07.1944. Похоронен в с. Погран-Кандуши Олонецкого района, Карелия.

ЛУКИН Михаил Алексеевич, род. 1919, с. Половинное. Призван в Сов. Армию 1941, Ойрот-Турин Горно-Алтайского края. Ст. сержант, радиотелеграфист. Погиб в бою 19.07.1944. Похоронен в с. Хитовщизна Пружанского района Брестской области, Беларусь.

ЛУКИН Петр Афонасьевич, род. 1923, д. Васькино. Призван в Сов. Армию 1941, Целинное. Лейтенант. Был в последнем бою в сент. 1943 под г. Харьковом, Украина.

ЛУКИН Степан Николаевич, род. 1922, д. Васькино. Призван в Сов. Армию 1941, Целинное. Рядовой, наводчик, 562 стрелковый полк, 165 стрелковая дивизия, 52 армия. Погиб в бою 8.03.1943. Похоронен в д. Мясной Бор Новгородского района Новгородской области.

ЛУКИН Феоктист Ларионович, род. 1917, с. Половинное. Призван в Сов. Армию 1942, Целинное. Ст. сержант, командир отделения, 88 стрелковый полк. Погиб в бою 9.01.1945. Похоронен в г. Добеле Добельского района, Латвия.

ЛУКЬЯНОВ Егор Акимович, род. 1903, с. Половинное. Призван в Сов. Армию 1941, Целинное. Рядовой, 140 стрелковый полк, 182 стрелковая дивизия. Погиб в бою 5.05.1942. Похоронен 1,5 км севернее д. Редцы Старорусского района Новгородской области.

ЛУНЕГОВА Клавдия Михайловна, род. 1923, с. Усть-Уйское. Призвана в Сов. Армию 1942, Целинное. Рядовая. Судьба неизвестна.

ЛУПЕЕВ Федор Прокопьевич, род. 1915, д. Бычье. Призван в Сов. Армию 1941, Целинное. Рядовой, стрелок. Был в последнем бою в окт. 1941.

ЛУСНИКОВ Федор Семенович, род. 1909, д. Чертово. Призван в Сов. Армию 1941, Целинное. Сержант. Был в последнем бою в дек. 1942.

ЛЫСУН Алексей Дмитриевич, род. 1907, д. Голубовка. Призван в Сов. Армию 1941, Целинное. Рядовой. Умер 14.09.1941, госпиталь 468. Похоронен в с. Буда Угранского района Смоленской области.

ЛЮЙНЕВ Аркадий Васильевич, Призван в Сов. Армию 1941, Целинное. Рядовой. Погиб в бою 1.05.1942. Похоронен в г. Осташкове Тверской области.

ЛЮТИКОВ Михаил Иванович, род. 1916, д. Новокораблевка. Призван в Сов. Армию 1938, Шумиха. Ст. сержант, командир взвода, 126 отдельная строительная бригада. Погиб в бою 14.07.1942. Похоронен в д. Б.-Дубовцы Старорусского района Новгородской области.

ЛЮТИКОВ Федор Иванович, род. 1907, Самарская область. Призван в Сов. Армию 1941, Целинное. Рядовой. Был в последнем бою в ноябре 1943.

ЛЯЛИН Григорий Михайлович, род. 1910, с. Усть-Уйское. Призван в Сов. Армию 1940, Целинное. Рядовой. Был в последнем бою в сент. 1941.

ЛЯЛИН Михаил Владимирович, род. 1923, д. Латкой Альменевского района. Призван в Сов. Армию 1941, Целинное. Рядовой, лаборант, 238 артиллерийский полк, 18 артиллерийская дивизия. Погиб в бою 31.05.1943. Похоронен в д. Пески Ленинградской области.

ЛЯЛИН Николай Михайлович, род. 1913, с. Усть-Уйское. Призван в Сов. Армию 1941, Целинное. Ст. сержант, 199 стрелковый полк. Погиб в бою 24.07.1944. Похоронен в Беларуси, Витебская область, Шумилинский район, д. Лобейка, левый берег р. Западной Двины, братская могила.

ЛЯМЗИН Захар Васильевич, род. 1903, с. Целинное. Призван в Сов. Армию 1942, Целинное. Старшина, командир взвода, 546 стрелковый полк, 191 стрелковая дивизия. Погиб в бою 17.01.1944. Похоронен в Новгородской области, д. Котовицы, братская могила.

ЛЯМЗИН Иван Васильевич, род. 1911, с. Дулино. Призван в Сов. Армию 1941, Целинное. Рядовой, стрелок. Был в последнем бою в дек. 1941.

ЛЯМЗИН Михаил Васильевич, род. 1905, с. Целинное. Призван в Сов. Армию 1941, Целинное. Лейтенант, помощник командира взвода. Умер 31.03.1942 в эвакогоспитале № 3738. Похоронен в Вологодской области, г. Череповец, городское кладбище.

ЛЯМЗИН Павел Иванович, род. 1913, с. Целинное. Призван в Сов. Армию 1939, Целинное. Рядовой. Был в последнем бою в дек. 1942.

ЛЯПНИЦКИЙ Антон Павлович, род. 1903, г. Челябинск. Призван в Сов. Армию 1941, Целинное. Рядовой, стрелок, 315 стрелковый полк, 19 стрелковая дивизия. Был в последнем бою в марте 1943.

— М —

МАВРИН Григорий Трофимович, род. 1916, д. Васькино. Призван в Сов. Армию 1941, Целинное. Сержант командир отделения. Был в последнем бою в июле 1942.

МАДЖУГА Владимир Прокопьевич, род. 1919, д. Пастуханово. Призван в Сов. Армию 1943, Целинное. Гв. рядовой, 14 гв. мотострелковый батальон, 12 гв. механизированная бригада. Погиб в бою 22.08.1943. Похоронен в с. Калиновка Донецкой области, Украина.

МАЗВОГАЛ Владимир Иванович, род. 1922, с. Усть-Уйское. Призван в Сов. Армию 1942, Целинное. Рядовой. Был в последнем бою в мае 1942.

МАЗУР Константин Михайлович, род. 1919, д. Новокораблевка. Призван в Сов. Армию 1939, Целинное. Рядовой. Судьба неизвестна.

МАЙСТЕР Григорий Ильич, род. 1925, г. Бобруйск Могилевской области. Призван в Сов. Армию 1943, Целинное. Рядовой, стрелок, 24 танковая бригада, 5 танковый корпус. Погиб в бою 19.11 1943. Похоронен в д. Силки Городокского района Витебской области, Беларусь.

МАКАРОВ Иван Андреевич, род. 1912, г. Челябинск. Призван в Сов. Армию 1941, Целинное. Рядовой, 3 отдельный стрелковый батальон, 56 отдельная стрелковая бригада. Погиб в бою 26.03.1942. Похоронен в д. Дмитрово Старорусского района Новгородской области.

МАКАРОВ Николай Васильевич, род. 1921, с. Косолапово. Призван в Сов. Армию 1941, Целинное. Сержант, разведчик, 1142 стрелковый полк. Умер в 443 отдельном медико-санитарном батальоне 26.08.1944. Похоронен в с. Рачково Санокского повята Краковского воеводства, Польша.

МАКЕЕВ Александр Федорович, род. 1903, с. Косулино Куртамышского района. Призван в Сов. Армию 1941, Целинное. Рядовой, пулеметчик. Был в последнем бою в дек. 1941.

МАКЕЕВ Алексей Никитович, род. 1911, с. Косолапово. Призван в Сов. Армию 1941, Целинное. Рядовой, стрелок, 252 стрелковая дивизия. Был в последнем бою в авг. 1941.

МАКЕЕВ Егор Александрович, род. 1923, д. Листвянка. Призван в Сов. Армию 1942, Целинное. Гв. ефрейтор, наводчик, 4 гв. стрелковая бригада. Погиб в бою 25.09.1942. Похоронен на 5 участке Алпатовского совхоза Наурского района, Чечено-Ингушетия.

МАКЕЕВ Петр Михайлович, род. 1925, с. Половинное. Призван в Сов. Армию 1943, Целинное. Рядовой, стрелок, 67 механизированная бригада, 8 механизированный корпус. Погиб в бою 26.11.1943. Похоронен в с. Диковка Знаменского района Кировоградской области, Украина.

МАКИЕНКО Афанасий Андреевич, род. 1905, с. Фроловка. Призван в Сов. Армию 1941, Целинное. Рядовой, стрелок. Был в последнем бою в сент. 1943.

МАКИЕНКО Петр Федорович, род. 1902, с. Фроловка. Призван в Сов. Армию 1942, Целинное. Рядовой, стрелок. Был в последнем бою в февр. 1944.

МАКИЕНКО Терентий Петрович, род. 1905, с. Фроловка. Призван в Сов. Армию 1941, Целинное. Рядовой. Был в последнем бою в дек. 1941.

МАКСИМОВ Александр Григорьевич, род. 1924, с. Казак-Кочердык. Призван в Сов. Армию 1943, Целинное. Рядовой. Погиб в бою в июле 1944. Похоронен в Латвии, г. Резекне, братская могила.

МАКСИМОВ Александр Семенович, род. 1899, с. Казак-Кочердык. Призван в Сов. Армию 1941, Целинное. Ст. лейтенант, 271 стрелковый полк. Погиб в бою 10.10.1943. Похоронен в с. Н.-Софиевка Никопольского района Днепропетровской области, Украина.

МАКСИМОВ Аантолий Николаевич, род. 1912, с. Казак-Кочердык. Призван в Сов. Армию 1941, Целинное. Сержант. Был в последнем бою в марте 1942.

МАКСИМОВ Владимир Васильевич, род. 1900, с. Березово Шадринского района. Призван в Сов. Армию 1941, Целинное. Рядовой, стрелок. Был в последнем бою в дек. 1941.

МАКСИМОВ Владимир Игнатьевич, род. 1892, с. Казак-Кочердык. Призван в Сов. Армию 1942, Целинное. Рядовой. Был в последнем бою в мае 1943.

МАКСИМОВ Григорий Александрович, род. 1909, с. Казак-Кочердык. Призван в Сов. Армию 1942, Целинное. Рядовой. Был в последнем бою в янв. 1943.

МАКСИМОВ Григорий Иванович, род. 1909, с. Казак-Кочердык. Призван в Сов. Армию 1941, Целинное. Рядовой. Был в последнем бою в янв. 1943.

МАКСИМОВ Иван Александрович, род. 1926, с. Усть-Уйское. Призван в Сов. Армию 1944, Целинное. Гв. рядовой, стрелок, 157 гв. стрелковый полк, 53 гв. стрелковая дивизия. Погиб в бою 24.12 1944. Похоронен в Латвии, Тукумский район, хут. Бирзи.

МАКСИМОВ Леонид Иванович, род. 1920, с. Казак-Кочердык. Призван в Сов. Армию 1941, Целинное. Рядовой. Судьба неизвестна.

МАКСИМОВ Павел Владимирович, род. 1926, с. Казак-Кочердык. Призван в Сов. Армию 1944, Целинное. Рядовой, стрелок, 260 стрелковый полк, 168 стрелковая дивизия. Погиб в бою 30.06.1944. Похоронен в д. Ихонтала Выборгского района Ленинградской области.

МАКСИМОВ Терентий Петрович, род. 1905, Целинный район. Призван в Сов. Армию 1941, Целинное. Рядовой, стрелок. Был в последнем бою в дек. 1941.

МАКСИМОВ Федор Дмитриевич, род. 1916, с. Казак-Кочердык. Призван в Сов. Армию 1941, Целинное. Рядовой. Судьба неизвестна.

МАКСИМОВ Филипп Иванович, род. 1915, с. Усть-Уйское. Призван в Сов. Армию 1941, Целинное. Рядовой. Был в последнем бою в апр. 1942.

МАКСИМОВ Федор Николаевич, род. 1901, д. Подкорытово Далматовского района. Призван в Сов. Армию 1941, Целинное. Рядовой. Был в последнем бою в февр. 1942.

МАКУШИН Андрей Григорьевич, род. 1907, с. Чернопромза Большеберезниковского района, Мордовия. Призван в Сов. Армию 1941, Целинное. Рядовой, пулеметчик, 254 стрелковая дивизия. Погиб в бою в сент. 1941. Похоронен в д. Новинки Тверской области.

МАКУШИН Аркадий Александрович, род. 1908, с. Становое. Призван в Сов. Армию 1941, Целинное. Рядовой, пулеметчик, полевая передвижная станция № 630. Был в последнем бою в янв. 1942, на Западном фронте.

МАКУШИН Афанасий Иванович, род. 1895, с. Чернопромза Б. Березниковского района, Мордовия. Призван в Сов. Армию 1941, Целинное. Рядовой. Погиб в бою 20.03.1943. Похоронен в д. Лодва Кировского района Ленинградской области.

МАКУШИН Дмитрий Яковлевич, род. 1904, с. Становое. Призван в Сов. Армию 1941, Целинное. Рядовой, разведчик, 205 кавалерийский полк, 80 кавалерийская дивизия. Погиб в бою 21.07.1942. Похоронен в г. Кириши Ленинградской области.

МАКУШИН Николай Сергеевич, род. 1914, д. Становое. Призван в Сов. Армию 1941, Целинное. Рядовой. Был в последнем бою в дек. 1941.

МАКУШИН Александр Григорьевич, род. 1913, д. Кокшаровка. Призван в Сов. Армию 1941, Целинное. Рядовой, связной, 29 запасная артиллерийская дивизия, 29 армия. Погиб в бою 20.09.1941. Похоронен в д. Новинки Тверской области.

МАЛАФЕЙ Данил Михайлович, род. 1903, д. Патранино. Призван в Сов. Армию 1941, Целинное. Рядовой. Был в последнем бою 13.11.1944.

МАЛАФЕЙ Евстафий Федорович, род. 1918, д. Милеевка. Призван в Сов. Армию 1937, Целинное. Ст. сержант, командир взвода. Был в последнем бою в февр. 1943.

МАЛАФЕЙ Иван Данилович, род. 1924, д. Патранино. Призван в Сов. Армию 1942, Целинное. Рядовой. Умер в госпитале 15.08.1943. Похоронен в г. Чебаркуле Челябинской области.

МАЛДОБАЕВ Мулдагали, род. 1894, с. Косолапово. Призван в Сов. Армию 1941, Целинное. Сержант, 892 стрелковый полк. Погиб в бою 19.12.1942. Похоронен на хут. Илларионовском Волгоградской области.

МАЛЕТИН Андрей Николаевич, род. 1899, с. Усть-Уйское. Призван в Сов. Армию 1942, Целинное. Ст. сержант, 641 стрелковый полк, 165 стрелковая дивизия. Погиб в бою 27.04.1944. Похоронен в д. Задыба Козельского района Волынской области, Украина.

МАЛЕТИН Иван Иванович, род. 1922, с. Травяное Шумихинского района. Призван в Сов. Армию 1941, Целинное. Лейтенант, командир взвода, 3 отдельный стрелковый батальон, 129 отдельная стрелковая бригада. Погиб в бою 10.08.1942. Похоронен в с. Ульяново Краснохолмского района Тверской области.

МАЛИКОВ Иван Иванович, род. 1913, д. Чалкино. Призван в Сов. Армию 1941, Целинное. Рядовой. Судьба неизвестна.

МАЛЫГИН Александр Андреевич, род. 1900, с. Пески. Призван в Сов. Армию 1941, Целинное. Рядовой, 936 стрелковый полк, 254 стрелковая дивизия. Погиб в

бою 21.08.1942. Похоронен в д. Стариково Старорусского района Новгородской области.

МАЛЫГИН Осип Андреевич, род. 1905, с. Пески. Призван в Сов. Армию 1942, Целинное. Рядовой, стрелок, 147 стрелковый полк, 43 стрелковая дивизия. Погиб в бою 23.11.1944. Похоронен в Латвии, п. Гроздеки.

МАЛЫШЕВ Алексей Ефремович, Призван в Сов. Армию 1941, Целинное. Ст. лейтенант, 312 стрелковый полк. Погиб в бою 26.01. 1942. Похоронен в д. Заход Парфинского района Новгородской области.

МАЛЬГИН Афанасий Осипович, род. 1907, с. Косолапово. Призван в Сов. Армию 1941, Целинное. Рядовой, стрелок, 1 мотострелковый полк, Московская мотострелковая дивизия. Был в последнем бою 6.04.1942.

МАЛЬГИН Евдокий Степанович, род. 1924, д. Пруды. Призван в Сов. Армию 1942, Целинное. Рядовой. Был в последнем бою в апр. 1942.

МАЛЬГИН Яков Петрович, род. 1911, с. Становое. Призван в Сов. Армию 1941, Целинное. Рядовой, санитар. Был в последнем бою в июле 1942.

МАЛЬЦЕВ Федор Иванович, род. 1922, с. Целинное. Призван в Сов. Армию 1941, Целинное. Рядовой, пулеметчик, 107 танковая дивизия, 30 армия. Был в последнем бою в марте 1942 в с. Михайловщина Смоленской области.

МАЛЮТИН Петр Дмитриевич, род. 1898, д. Чалкино. Призван в Сов. Армию 1943, Целинное. Рядовой. Судьба неизвестна.

МАМОНОВ Павел Матвеевич, род. 1918, д. Куменка Алтайского края. Призван в Сов. Армию 1942, Целинное. Сержант. Погиб в бою 30.08.1943. Похоронен в д. Михайловка Краснокутского района Харьковской области, Украина.

МАМОНЬКИН Ислям, род. 1910, д. Иванково. Призван в Сов. Армию 1942, Целинное. Ефрейтор, стрелок. Погиб в бою 7.03.1943. Похоронен в д. Б.-Вороново Старорусского района Новгородской области.

МАНБИН Иосиф Павлович, род. 1917, г. Курган. Призван в Сов. Армию 1941, Целинное. Рядовой, наводчик, 283 стрелковая дивизия. Погиб в бою 6.02.1943. Похоронен в д. Нижнее Ущерево Мценского района Орловской области.

МАНУЙЛОВ Иван Семенович, род. 1920, д. Мануйлово. Призван в Сов. Армию 1941, Целинное. Рядовой. Погиб в бою 24.04.1943. Похоронен в д. Бор Старорусского района Новгородской области.

МАНУЙЛОВ Петр Иванович, род. 1911, с. Фроловка. Призван в Сов. Армию 1941, Целинное. Рядовой, стрелок, 127 стрелковый полк. Умер 16.09.1943 в эвакогоспитале № 701. Похоронен в д. Мануйлово Парфинского района Новгородской области.

МАНУРОВ Зинур Юнусович, род. 1915, с. Усть-Уйское. Призван в Сов. Армию 1941, Целинное. Мл. сержант, телефонист, 322 отдельный пулеметно-артиллерийский батальон. Погиб в бою 2.06. 1944. Похоронен в д. Ледешня Горецкого района Могилевской области, Беларусь.

МАРКОВ Василий Алексеевич, род. 1910, д. Речное. Призван в Сов. Армию 1941, Целинное. Рядовой. Умер 11.07.1942 в госпитале № 2205. Похоронен в д. Бор Выборгского района Ленинградской области.

МАРКОВ Василий Кузьмич, род. 1909, с. Становое. Призван в Сов. Армию 1941, Целинное. Рядовой, минометчик, 1217 стрел-

ковый полк, 367 стрелковая дивизия. Был в последнем бою 6.02.1942 в Карелии, 14 разъезд Кировской железной дороги.

МАРКОВ Василий Павлович, род. 1912, с. Становое. Призван в Сов. Армию 1941, Целинное. Рядовой. Был в последнем бою в янв. 1942.

МАРКУШЕВ Семен Григорьевич, род. 1917, д. Кораблевка. Призван в Сов. Армию 1941, Целинное. Ст. сержант, ст. механик-водитель, 124 танковый батальон, 112 танковая бригада. Погиб в бою 22.04.1942. Похоронен в д. Соболевка Сухиничского района Калужской области.

МАРМАЛЕВ Данил Яковлевич, род. 1913, д. Нововоскресеновка. Призван в Сов. Армию 1941, Целинное. Рядовой, путеец, 31 отдельный восстановительный железнодорожный батальон, 19 отдельная железнодорожная бригада. Был в последнем бою в авг. 1942.

МАРМАЛЕВ Митрофан Яковлевич, род. 1910, с. Усть-Уйское. Призван в Сов. Армию 1941, Целинное. Сержант, 1233 стрелковый полк, 371 стрелковая дивизия, 30 армия. Погиб в бою 17.12.1941. Похоронен в д. М. Щапово Клинского района Московской области.

МАРУСИН Алексей Семенович, род. 1904, с. Усть-Уйское. Призван в Сов. Армию 1942, Целинное. Рядовой. Был в последнем бою в марте 1942.

МАРУСИН Анатолий Степанович, род. 1919, с. Усть-Уйское. Призван в Сов. Армию 1941, лейтенант, командир взвода, 526 стрелковый полк, 89 стрелковая дивизия. Погиб в бою 1.08.1941. Похоронен в д. Харино Ярцевского района Смоленской области.

МАРУСИН Василий Андреевич, род. 1916, с. Усть-Уйское. Призван в Сов. Армию 1941, Целинное. Рядовой. Был в последнем бою в авг. 1942.

МАРУСИН Василий Никитич, род. 1925, с. Усть-Уйское. Призван в Сов. Армию 1942, Целинное. Ст. сержант, командир отделения, 162 гв. стрелковый полк, 54 гв. стрелковая дивизия. Погиб в бою 24.06.1944. Похоронен в с. Бродцы Черниговской области, Украина.

МАРУСИН Дмитрий Ефимович, род. 1919, с. Усть-Уйское. Призван в Сов. Армию 1943, Целинное. Рядовой, стрелок, 645 стрелковый полк, 202 стрелковая дивизия. Погиб в бою 26.06.1943. Похоронен в д. Лаврово Орловской области.

МАРУСИН Михаил Александрович, род. 1919, с. Усть-Уйское. Призван в Сов. Армию 1939, Целинное. Рядовой, стрелок. Был в последнем бою в июле 1942.

МАРУСИН Павел Павлович, род. 1919, с. Усть-Уйское. Призван в Сов. Армию 1940, Целинное. Рядовой. Был в последнем бою в дек. 1941.

МАРУСИН Павел Петрович, род. 1909, с. Усть-Уйское. Призван в Сов. Армию 1940, Целинное. Рядовой. Был в последнем бою в дек. 1941.

МАРЧЕНКО Макар Антонович, род. 1912, Целинный район. Призван в Сов. Армию 1941, Алма-Ата. Лейтенант, командир взвода, 1190 стрелковый полк, 357 стрелковая дивизия. Погиб в бою 19.12.1943. Похоронен в д. Черновятка Полоцкого района Витебской области, Беларусь.

МАРЬИН Николай Арсентьевич, род. 1921, г. Петроград. Призван в Сов. Армию 1941, Целинное. Рядовой, 38 стрелковый полк, 65 стрелковая дивизия. Погиб в бою в мае 1942. Похоронен 1 км западнее хут. Теремец-Курляндский Новгородского района Новгородской области.

МАСЛОВ Александр Андреевич, род. 1908, с. Целинное. Призван в Сов. Армию 1941, Целинное. Рядовой, стрелок, 363 стрелковый полк. Умер 25.01.1942 в 228 медико-санитарном отдельном батальоне. Похоронен в с. Великодворское Ленинградской области.

МАСЛОВ Иван Иосифович, род. 1917, д. Полынный Лог. Призван в Сов. Армию 1940, Целинное. Рядовой, связист. Был в последнем бою в янв. 1943.

МАСЛОВ Иван Николаевич, род. 1913, с. Усть-Уйское. Призван в Сов. Армию 1941, Целинное. Рядовой. Был в последнем бою в февр. 1942.

МАСЛОВ Иван Степанович, род. 1916, с. Целинное. Призван в Сов. Армию 1940, Целинное. Рядовой. Был в последнем бою в мае 1945 в г. Берлине, Германия.

МАСЛОВ Павел Александрович, род. 1924, с. Усть-Уйское. Призван в Сов. Армию 1942, Целинное. Рядовой, танкист. Был в последнем бою в мае 1945 в Венгрии.

МАСЛОВ Павел Леонтьевич, род. 1905, с. Целинное. Призван в Сов. Армию 1941, Целинное. Рядовой. Был в последнем бою в мае 1942.

МАСЛОВ Павел Максимович, род. 1915, д. Чалкино. Призван в Сов. Армию 1941, Целинное. Рядовой. Судьба неизвестна.

МАСЛОВ Петр Александрович, род. 1904, с. Целинное. Призван в Сов. Армию 1941, Целинное. Рядовой, стрелок. Был в последнем бою в марте 1944.

МАСЛОВ Степан Николаевич, род. 1914, г. Куртамыш. Призван в Сов. Армию 1941, Целинное. Сержант. Был в последнем бою в окт. 1941.

МАСЛОВ Федор Яковлевич, род. 1917, с. Целинное. Призван в Сов. Армию 1941, Целинное. Рядовой, стрелок, 562 стрелковый полк, 165 стрелковая дивизия, 52 армия. Погиб в бою 16.06.1942. Похоронен на хут. Теремец-Курляндский Новгородской области.

МАСЛОВ Яков Степанович, род. 1907, с. Целинное. Призван в Сов. Армию 1941, Ленинск-Кузнецк Кемеровской области. Рядовой, стрелок. Был в последнем бою в дек. 1943.

МАСЛОВСКИЙ Иван Аврамович, род. 1925, д. Исаково. Призван в Сов. Армию 1942, Целинное. Рядовой, пулеметчик, 973 стрелковый полк, 270 стрелковая дивизия. Был в последнем бою в окт. 1944.

МАСТЮГИН Николай Степанович, род. 1922, с. Половинное. Призван в Сов. Армию 1941, Целинное. Рядовой, стрелок. Был в последнем бою в авг. 1942.

МАТВЕЕВ Иван Михайлович, род. 1925, с. Казак-Кочердык. Призван в Сов. Армию 1944, Целинное. Рядовой, сапер, 132 саперный батальон, 9 гв. механизированная бригада. Погиб в бою 22.12.1944. Похоронен в Латвии, Салдусский район, братское кладбище Пампали.

МАТВЕЕВ Федор Михайлович, род. 1926, с. Казак-Кочердык. Призван в Сов. Армию 1944, Целинное. Рядовой, сапер, 481 саперный батальон. Умер 11.01.1945 в эвакогоспитале № 435. Похоронен в д. Довилай Клайпедского района, Литва.

МАТКИН Павел Афонасьевич, род. 1901, с. Рига Шумихинского района. Призван в Сов. Армию 1942, Целинное. Рядовой. Был в последнем бою в мае 1943 под г. Смоленском.

МАТЮНЬКОВ Иван Федорович, род. 1912, с. Заманилки. Призван в Сов. Армию 1941, Целинное. Рядовой, 318 гв. истребительно-противотанковый артиллерийский

полк. Погиб в бою 14.07.1944. Похоронен в Псковской области, г. Себеж, братская могила.

МАХНО Захар Иванович, род. 1904, д. Патранино. Призван в Сов. Армию 1941, Целинное. Ст. сержант, 14 гв. кавалерийский полк. Погиб в бою 29.11.1942. Похоронен в д. Подосиновка Новохоперского района Воронежской области.

МАШКАЛЕВ Александр Иванович, род. 1925, д. Ивановка. Призван в Сов. Армию 1943, Целинное. Мл. сержант. Умер 18.08. 1945 в 85 отдельном медико-санитарном батальоне. Похоронен в Германии, с. Кутланч.

МАШКАЛЕВ Иван Григорьевич, род. 1902, д. Ивановка. Призван в Сов. Армию 1941, Целинное. Сержант, 69 стрелковый полк, 97 стрелковая дивизия. Погиб в бою 21.03.1943. Похоронен в д. Крестьянский Гардемидовского района Смоленской области.

МАШКО Григорий Демьянович, род. 1898, с. Каменка Боровского района Кустанайской области. Призван в Сов. Армию 1942, Целинное. Рядовой. Был в последнем бою в дек. 1943.

МЕДЯКОВ Михаил Иванович, род. 1908, с. Казак-Кочердык. Призван в Сов. Армию 1941, Целинное. Рядовой, стрелок, 1246 стрелковый полк, 374 стрелковая дивизия. Погиб в бою 27.06.1942. Похоронен в д. Мясной Бор Новгородского района, Новгородской области.

МЕДЯКОВ Яков Федорович, род. 1901, с. Казак-Кочердык. Призван в Сов. Армию 1942, Целинное. Рядовой. Был в последнем бою в дек. 1942.

МЕЛЬНИКОВ Александр Георгиевич, род. 1907, с. Усть-Уйское. Призван в Сов. Армию 1941, Целинное. Сержант, стрелок, 76 гв. стрелковый полк, 27 гв. стрелковая дивизия. Погиб в бою в янв. 1943. Похоронен в Городищенском районе Волгоградской области.

МЕЛЬНИКОВ Александр Михайлович, род. 1917, с. Усть-Уйское. Призван в Сов. Армию 1943, Целинное. Рядовой, стрелок, 449 стрелковый полк, 144 стрелковая дивизия. Погиб в бою 14.08. 1945. Похоронен в п. Пограничный Приморского края.

МЕЛЬНИКОВ Андрей Павлович, род. 1891, с. Усть-Уйское. Призван в Сов. Армию 1942, Целинное. Рядовой. Был в последнем бою в мае 1944.

МЕЛЬНИКОВ Василий Григорьевич, род. 1923, с. Дулино. Призван в Сов. Армию 1942, Целинное. Рядовой, стрелок, 777 стрелковый полк, 227 стрелковая дивизия. Был в последнем бою 27. 11.1942. Похоронен на Украине, Крымская область, западная окраина с. Аджим-Ушкая, Керченская гора.

МЕЛЬНИКОВ Георгий Павлович, род. 1914, Целинное. Призван в Сов. Армию 1941, Целинное. Рядовой, шофер. Был в последнем бою в дек. 1942.

МЕЛЬНИКОВ Иван Петрович, род. 1922, д. Воздвиженка. Призван в Сов. Армию 1942, Целинное. Ст. сержант, минометчик. Был в последнем бою в окт. 1943.

МЕЛЬНИКОВ Максим Алексеевич, род. 1901, ст. Бутырская Мишкинского района. Призван в Сов. Армию 1941, Целинное. Рядовой. Погиб в бою 15.07.1941. Похоронен у оз. Мурки Печенгского района Мурманской области.

МЕЛЬНИКОВ Михаил Павлович, род. 1902, с. Усть-Уйское. Призван в Сов. Армию 1941, Целинное. Рядовой. Был в последнем бою в янв. 1943.

МЕЛЬНИКОВ Николай Алексеевич, род. 1926, д. Нововоскресеновка. Призван в Сов. Армию 1944, Целинное. Ефрейтор, пулеметчик, 25 гв. механизированная бригада. Был в последнем бою в апр. 1945.

МЕЛЬНИКОВ Николай Михайлович, род. 1925, с. Усть-Уйское. Призван в Сов. Армию 1943, Целинное. Рядовой, командир отделения, 268 гв. стрелковый полк, 90 гв. стрелковая дивизия. Был в последнем бою 14.08.1943 у д. Кустаревка Краснокутского района Харьковской области, Украина.

МЕЛЬНИКОВ Николай Наумович, род. 1909, д. Воздвиженка. Призван в Сов. Армию 1941, Целинное. Рядовой. Был в последнем бою в дек. 1941.

МЕЛЬНИКОВ Павел Васильевич, род. 1902, с. Усть-Уйское. Призван в Сов. Армию 1941, Целинное. Рядовой, 1251 стрелковый полк, 377 стрелковая дивизия. Умер 12.02.1942 в госпитале № 455. Похоронен в г. Кириши Ленинградской области.

МЕЛЬНИКОВ Парфирий Лукич, род. 1916, с. Усть-Уйское. Призван в Сов. Армию 1941, Целинное. Сержант, пулеметчик, 39 отдельный дивизион бронепоездов. Был в последнем бою 10.07. 1942 в районе г. Воронежа.

МЕЛЬНИКОВ Петр Андреевич, род. 1925, с. Усть-Уйское. Призван в Сов. Армию 1943, Целинное. Рядовой. Судьба неизвестна.

МЕЛЬНИКОВ Степан Федорович, род. 1900, д. Воздвиженка. Призван в Сов. Армию 1942, Целинное. Рядовой, стрелок. Был в последнем бою в ноябре 1942.

МЕЛЬНИКОВ Тихон Наумович, род. 1907, д. Воздвиженка. Призван в Сов. Армию 1942, Целинное. Рядовой, стрелок. Был в последнем бою в ноябре 1942.

МЕНАЙЛОВ Иван Ермолаевич, род. 1904, д. Воздвиженка. Призван в Сов. Армию 1942, Целинное. Гв. рядовой, стрелок, 62 гв. стрелковый полк, 22 стрелковая дивизия. Погиб в бою 21.07.1944. Похоронен в Латвии, Резекненский район, д. Розентово, братская могила.

МЕНАЙЛОВ Иван Иванович, род. 1926, д. Воздвиженка. Призван в Сов. Армию 1944, Целинное. Рядовой, стрелок, 352 гв. стрелковый полк, 107 гв. стрелковая дивизия. Умер 15.05.1945 в 237 отдельном санитарном батальоне. Похоронен в Австрии, предместье г. Вены.

МЕНЬШЕНИН Андрей Петрович, род. 1901, с. Казак-Кочердык. Призван в Сов. Армию 1941, Целинное. Рядовой, стрелок. 939 стрелковый полк, 259 стрелковая дивизия. Был в последнем бою в октябре 1941 у г. Малая Вишера Новгородской области.

МЕНЬШЕНИН Михаил Алексеевич, род. 1902, д. Луговая. Призван в Сов. Армию 1941, Целинное. Сержант. Был в последнем бою в февр. 1942.

МЕНЬШЕНИН Протасий Андреевич, род. 1922, с. Казак-Кочердык. Призван в Сов. Армию 1942, Целинное. Сержант. Был в последнем бою 4.08.1943.

МЕРКУРЬЕВ Григорий Корнилович, рол. 1909, с. Матвеевка. Призван в Сов. Армию 1941, Целинное. Рядовой, телефонист, 930 артиллерийский полк, 371 стрелковая дивизия. Погиб в бою 17. 12.1941. Похоронен в Лотошинском районе Московской области.

МЕРКУРЬЕВ Иван Федорович, рол. 1895, д. Васькино. Призван в Сов. Армию 1942, Целинное. Рядовой, 42 стрелковый полк, 28 гв. стрелковая дивизия. Погиб в бою 27.05.1942. Похоронен в д. Рамушево Старорусского района Новгородской области.

МЕРКУРЬЕВ Иван Яковлевич, род. 1923, с. Матвеевка. Призван в Сов. Армию 1943, Целинное. Гв. мл. лейтенант, командир взвода, 375 гв. стрелковый полк, 219 гв. стрелковая дивизия. Погиб в бою 3.03.1944. Похоронен в д. Хищнево Пустошкинского района Псковской области.

МЕРКУРЬЕВ Петр Александрович, род. 1889, с. Целинное. Призван в Сов. Армию 1941, Целинное. Рядовой, стрелок. Был в последнем бою в июле 1944.

МЕРКУРЬЕВ Петр Яковлевич, род. 1898, с. Целинное. Призван в Сов. Армию 1941, Целинное. Рядовой, стрелок, 744 стрелковый полк, 149 стрелковая дивизия. Погиб в бою 5.03.1942. Похоронен в д. Анино Орловской области.

МЕРКУРЬЕВ Тимофей Александрович, род. 1900, с. Целинное. Призван в Сов. Армию 1941, Целинное. Рядовой, стрелок. Был в последнем бою в февр. 1944 в Карелии.

МЕРСАЕВ Ахмеджан Мерсаевич, род. 1899, с. Трехозерки. Призван в Сов. Армию 1942, Целичное. Рядовой, стрелок, 140 стрелковый полк, 182 стрелковая дивизия. Погиб в бою 28.03.1942. Похоронен в д. Борисово Старорусского района Новгородской области.

МЕХОНЦЕВ Алексей Иванович, род. 1924, Целинный район. Призван в Сов. Армию 1942, Целинное. Рядовой, стрелок, 151 отдельный стрелковый батальон. Погиб в бою 7.03.43 на хут. Яшино Старорусского района Новгородской области.

МЕХОНЦЕВ Иван Гаврилович, род. 1912, г. Шадринск. Призван в Сов. Армию 1942, Целинное. Мл. сержант, заместитель командира отделения, разведывательная рота, 15 гв. механизированная бригада, 4 гв. механизированный корпус. Погиб в бою 22.08.1943. Похоронен 1,5 км южнее с. Степановка Ростовской области.

МЕШКОВ Андрей Михайлович, род. 1913, с. Костыгин Лог. Призван в Сов. Армию 1941, Целинное. Рядовой, стрелок, 14 гв. стрелковый полк, 7 гв. стрелковая дивизия. Погиб в бою 1.08.1942. Похоронен в д. Мануйлово Парфинского района Новгородской области.

МИКЕРИН Степан Кузьмич, род. 1909, д. Никитино Щучанского района. Призван в Сов. Армию 1941, Целинное. Рядовой, 1217 стрелковый полк, 367 стрелковая дивизия. Был в последнем бою 6.02.1942, в Карелии, 14 разъезд Кировской железной дороги.

МИКУЛИН Федор Тихонович, род. 1904, д. Новозаводка. Призван в Сов. Армию 1942, Целинное. Рядовой, стрелок, 12 пулеметный полк. Погиб в бою 5.02. 1945 в Германии.

МИЛОВ Иван Дмитриевич, род. 1923, с. Пески. Призван в Сов. Армию 1942, Целинное. Гв. рядовой, стрелок, 66 гв. стрелковый полк. 23 гв. стрелковая дивизия. Погиб в бою 18.08.1944. Похоронен в Эстонии, Выруский район, 1 км северо-западнее г. Антсла.

МИЛОВАНОВ Ануфрий Никитович, род. 1923, д. Речное. Призван в Сов. Армию 1942. Целинное. Рядовой. Умер 30.07.1942 в 144 медицинском санитарном батальоне. Похоронен в с. Волчья Александровка Волоконовского района Белгородской области.

МИЛОВАНОВ Иван Мартемьянович, род. 1914, д. Речное. Призван в Сов. Армию 1941, Целинное. Рядовой, стрелок, 1217 стрелковый полк, 367 стрелковая дивизия, 32 армия. Был в последнем бою 6.02.1942 в Карелии, 14 разъезд Кировской железной дороги.

МИЛОВАНОВ Никита Васильевич, род. 1895, д. Речное. Призван в Сов. Армию 1942, Целинное. Рядовой, 42 стрелковый полк, 28 гв. стрелковая дивизия. Погиб в

бою 27.05.1942. Похоронен в д. Рамушево Старорусского района Новгородской области.

МИЛОВАНОВ Петр Мартемьянович, род. 1925, д. Речное. Призван в Сов. Армию 1943, Целинное. Рядовой. Был в последнем бою в июле 1943.

МИНЕЕВ Михаил Владимирович, род. 1915, д. Назарово Еткульского района Челябинской области. Призван в Сов. Армию 1941, Целинное. Мл. лейтенант. Был в последнем бою в авг. 1942.

МИНЕНКОВ Алексей Феоктистович, род. 1920, с. Заманилки. Призван в Сов. Армию 1940, Целинное. Рядовой. Был в последнем бою в сент. 1941.

МИНЕНКОВ Иван Федорович, род. 1911, с. Заманилки. Призван в Сов. Армию 1941, Целинное. Мл. лейтенант, 713 стрелковый полк. Был в последнем бою в окт. 1944 в Латвии у г. Добеле.

МИРНЫХ Тимофей Григорьевич, род. 1920, с. Целинное. Призван в Сов. Армию 1940, Целинное. Рядовой. Был в последнем бою в марте 1942.

МИРОНОВ Иван Панфилович, род. 1924, д. Хохлы Шумихинского района. Призван в Сов. Армию 1942, Целинное. Рядовой, стрелок. 740 стрелковый полк. Погиб в бою 27.07.1943. Похоронен в Орловской области, Болховский район, д. Красниково, братская могила.

МИРОНОВ Петр Никитович, род. 1917, с. Половинное. Призван в Сов. Армию 1941. Целинное. Рядовой, стрелок. Погиб в бою 9. 03.1943. Похоронен в д. Полберезье Старорусского района Новгородской области.

МИРОНОВ Федор Егорович, род. 1923, с. Половинное. Призван в Сов. Армию 1941, Целинное. Рядовой. Был в последнем бою в июле 1942.

МИРСАЕВ Акрам Галимжанович, род. 1926, с. Трехозерки. Призван в Сов. Армию 1944, Целинное. Рядовой. Был в последнем бою в мае 1945 в г. Берлине, Германия.

МИСНЮК Иван Сергеевич, род. 1919, с. Усть-Уйское. Призван в Сов. Армию 1940, Целинное. Рядовой, стрелок. Был в последнем бою в сент. 1941.

МИТЕЕВ Мирман Адрахманович, род. 1905, д. Красный Октябрь. Призван в Сов. Армию 1941, Целинное. Рядовой. Погиб в бою 30. 08.1941. Похоронен в д. Алексеевка Дорогобужского района Смоленской области.

МИТИНКИН Владимир Егорович, род. 1919, Целинный район. Призван в Сов. Армию 1941, Целинное. Ефрейтор, 243 стрелковая дивизия. Погиб в бою в авг. 1941. Похоронен в д. Андреевка Смоленской области.

МИХАЙЛЕНКО Иван Васильевич, род. 1904, с. Половинное. Призван в Сов. Армию 1943, Целинное. Рядовой. Был в последнем бою в апр. 1945.

МИХАЙЛИЧЕНКО Корней Парфирьевич, род. 1898, д. Московка Октябрьского района Челябинской области. Призван в Сов. Армию 1942, Целинное. Лейтенант, 3 горностроительный батальон. Погиб в бою в апреле 1945. Похоронен в с. Вешры Краковского воеводства, Польша.

МИХАЙЛЮК Александр Петрович, род. 1916, д. Кремневка. Призван в Сов. Армию 1941, Целинное. Гв. рядовой. Был в последнем бою 31.12.1942 под г. Сталинградом.

МИХАЙЛЮК Алексей Митрофанович, род. 1927, д. Чалкино. Призван в Сов. Армию 1942, Целинное. Рядовой. Судьба неизвестна.

МИХАЙЛЮК Кирилл Ефремович, род. 1909, д. Гурьевка. Призван в Сов. Армию 1941, Це-

линное. Рядовой. Был в последнем бою в июле 1942.

МИХАЙЛЮК Макар Трофимович, род. 1918, д. Молоденки. Призван в Сов. Армию 1941, Целинное. Гв. рядовой, стрелок, 294 гв. стрелковый полк, 97 гв. стрелковая дивизия. Погиб в бою 19.07.1943. Похоронен в с. Ильинка Курской области.

МИХАЙЛЮК Митрофан Семенович, род. 1900, Хорольский район Полтавской области. Призван в Сов. Армию 1941, Целинное. Рядовой, стрелок. Был в последнем бою в апр. 1942 у г. Вышний Волочек Тверской области.

МИХАЙЛЮК Семен Ефремович, род. 1911, д. Гурьевка. Призван в Сов. Армию 1941. Целинное. Рядовой, стрелок. Погиб в бою 30.10.1942. Похоронен в д. Дедно Ленинградской области.

МИХАЛЕВ Василий Петрович, род. 1912, д. Луговая. Призван в Сов. Армию 1942, Целинное. Рядовой. стрелок, 170 стрелковый полк. 58 стрелковая дивизия. Погиб в бою 15.08.1943. Похоронен в д. Лесково Спас-Деменского района Калужской области.

МИШАНОВ Иван Иванович, род. 1906, д. Гавриловка Ковернинского района Нижегородской области. Призван в Сов. Армию 1941, Целинное. Рядовой. Был в последнем бою в июне 1942.

МИШАНОВ Никифор Иванович, род. 1925, д. Гавриловка Ковернинского района Нижегородской области. Призван в Сов. Армию 1944, Целинное. Рядовой, сапер, 3 гв. отдельный саперный полк. Умер 22.02.1945 в 1479 отдельном медико-санитарном батальоне. Похоронен в Латвии. Прейльский район, д. Аельнизки, сельское кладбище.

МИЩЕНКО Александр Данилович, род. 1922, с. Кислянка. Призван в Сов. Армию 1941, Целинное. Мл. сержант. Погиб в бою в сент. 1942. Похоронен в Карелии, 14 разъезд Кировской железной дороги.

МИЩЕНКО Петр Васильевич, род. 1904, с. Рачеево. Призван в Сов. Армию 1941, Целинное. Рядовой, 1217 стрелковый полк, 367 стрелковая дивизия, 32 армия. Был в последнем бою в февр. 1942 в Карелии, 14 разъезд Кировской железной дороги.

МОГУТА Егор Прокопьевич, род. 1905, д. Нововоскресеновка. Призван в Сов. Армию 1941, Целинное. Рядовой, 367 стрелковый полк. 71 стрелковая дивизия. Погиб в бою 26.01.1942. Похоронен в с. Белокринич Каменец-Подольского района Хмельницкой области, Украина.

МОГУТА Федор Прокопьевич, род. 1905, с. Косолапово. Призван в Сов. Армию 1941, Целинное. Сержант, стрелок. Был в последнем бою в июне 1942.

МОИСЕЕВ Аркадий Васильевич, род. 1923, д. Иванково. Призван в Сов. Армию 1941, Целинное. Рядовой, 20 стрелковый полк. Умер 10.10.1942 в эвакогоспитале № 676. Похоронен в г. Осташкове Тверской области.

МОКЕЕВ Алексей Афонасьевич, род. 1909, с. Косолапово. Призван в Сов. Армию 1941, Целинное. Рядовой, стрелок. Был в последнем бою в окт. 1941 в Тверской области.

МОКЕЕВ Алексей Максимович, род. 1901, с. Косолапово. Призван в Сов. Армию 1941, Целинное. Рядовой, стрелок. Был в последнем бою в сент. 1944.

МОКЕЕВ Михаил Максимович, род. 1915, д. Листвянка. Призван в Сов. Армию 1941, Целинное. Мл. лейтенант, командир взвода, 99 стрелковая дивизия. Был в последнем бою 6.03.1944. Похоронен в с. Вел. Мацевичи Каме-

нец-Подольского района Хмельницкой области, Украина.

МОКИЕНКО Иван Кузьмич, род. 1926, с. Фроловка. Призван в Сов. Армию 1944, Целинное. Рядовой, стрелок. Был в последнем бою в нояб. 1944.

МОКИЕНКО Михаил Андреевич, род. 1911, с. Фроловка. Призван в Сов. Армию 1942, Целинное. Гв. рядовой, разведчик, 30 гв. стрелковый полк, 8 гв. дивизия. Был в последнем бою 20 ноября 1943.

МОКИЕНКО Федор Яковлевич, род. 1923, с. Фроловка. Призван в Сов. Армию 1942, Целинное. Рядовой, стрелок, 206 стрелковый полк, 99 стрелковая дивизия. Погиб в бою 29.01.1943. Похоронен в г. Волгограде, кладбище верхнего поселка Сыц.

МОКИН Алексей Степанович, род. 1905, с. Заманилки. Призван в Сов. Армию 1941, Целинное. Рядовой. Погиб в бою 21.02.1942. Похоронен в с. Новофилькино Старицкого района Тверской области.

МОКИН Василий Иванович, род. 1911, с. Заманилки. Призван в Сов. Армию 1941, Целинное. Рядовой. Был в последнем бою в мае 1942.

МОКИН Владимир Михайлович, род. с. Заманилки. Призван в Сов. Армию 1941, Целинное. Рядовой. Был в последнем бою 10.09.1942.

МОКИН Павел Илларионович, род. 1922, Целинный район. Призван в Сов. Армию 1941, Челябинск. Рядовой. Был в последнем бою в июне 1944.

МОКОВОЙ Иван Иванович, род. 1908, д. Пруды. Призван в Сов. Армию 1941, Целинное. Рядовой, 74 отдельная рота. Погиб в бою 25.02.1945. Похоронен в Польше, с. Вельбрандово, кладбище Польский коридор.

МОКОВОЙ Михаил Иванович, род. 1909, д. Ивановка. Призван в Сов. Армию 1941, Целинное. Рядовой. Был в последнем бою 13.10.1944. Похоронен в Калининградской области, г. Советск.

МОКРОВ Сергей Иванович, род. 1915, д. Бортниково Порховского района Псковской области. Призван в Сов. Армию 1941, Целинное. Старшина, танкист. Был в последнем бою в окт. 1941.

МОКРОУСОВ Михаил Павлович, род. 1918, с. Целинное. Призван в Сов. Армию 1941, Целинное. Гв. ст. сержант, 16 гв. отдельный истребительно-противотанковый артиллерийский полк. Погиб в бою 25.04.1944. Похоронен в Балаклавском районе г. Севастополя, Украина.

МОЛОДЦОВ Николай Николаевич, род. 1926, с. Усть-Уйское. Призван в Сов. Армию 1944, Целинное. Рядовой. Умер от ран в сент. 1944.

МОЛЧАНОВ Иван Яковлевич, род. 1908, с. Половинное. Призван в Сов. Армию 1942, Целинное. Рядовой, 670 стрелковый полк. Погиб в бою 25.12.1943. Похоронен в д. Ковалево Витебского района Витебской области, Беларусь.

МОРОЗКИН Павел Петрович, род. 1913, с. Елгамичево Дубенского района, Мордовия. Призван в Сов. Армию 1941, Целинное. Рядовой, 1219 стрелковый полк. Умер 10.12.1941 в эвакогоспитале № 520.

МОРОЗОВ Афонасий Нестерович, род. 1922, Целинный район. Призван в Сов. Армию 1942, Целинное. Рядовой. Был в последнем бою в февр. 1943.

МОРОЗОВ Кирилл Степанович, рож. 1914, ст. Лозовая Харьковской области. Призван в Сов. Армию 1941, Целинное. Сержант. Погиб в бою 30.01.1942. Похоронен в Новгородской области,

Чудовский район, д. Спасская Полисть, братская могила.

МОРОЗОВ Сергей Нестерович, род. 1913, Целинный район. Призван в Сов. Армию 1942, Целинное. Рядовой, стрелок. Был в последнем бою в марте 1943.

МОСИЕНКО Дмитрий Павлович, род. 1920, с. Рачеево. Призван в Сов. Армию 1940, Целинное. Рядовой, стрелок, 363 стрелковый полк. Погиб в бою 10.04. 1942. Похоронен в Подпорожском районе Ленинградской области.

МОСКВИТИН Георгий Николаевич, род. 1913, с. Казак-Кочердык. Призван в Сов. Армию 1941, Целинное. Ефрейтор, 420 стрелковый полк. Погиб в бою 13.06. 1944. Похоронен в Мурманской области, 58 км железнодорожной ветки Ручьи-Алакурти.

МОСКВИТИН Михаил Николаевич, род. 1909, с. Казак-Кочердык. Призван в Сов. Армию 1941, Целинное. Рядовой. Погиб в бою 25.06.1944. Похоронен в д. Новый Стан Витебской области, Беларусь.

МОСКВИЧЕВ Александр Иванович, род. 1918, д. Решетовка. Призван в Сов. Армию 1942 Челябинск. Мл. сержант, 139 гв. стрелковый полк, 46 гв. стрелковая дивизия. Умер в госпитале 11.07.1944. Похоронен в Волынской области, Украина.

МОСКВИЧЕВ Александр Федорович, род. 1914, д. Филькино. Призван в Сов. Армию 1941, Целинное. Рядовой, автоматчик, 1234 стрелковый полк, 370 стрелковая дивизия. Погиб в бою 29.04.1942. Похоронен в д. Коровитчино Старорусского района Новгородской области.

МОСКВИЧЕВ Антон Никитович, род. 1915, д. Чалкино. Призван в Сов. Армию 1939, Целинное. Судьба неизвестна.

МОСКВИЧЕВ Артем Андреевич, род. 1922, д. Решетовка. Призван в Сов. Армию 1941, Целинное. Рядовой, 1176 стрелковый полк, 350 стрелковая дивизия. Погиб в бою 22.12.1942. Похоронен в с. Шевченко Кантемировского района Воронежской области.

МОСКВИЧЕВ Геннадий Федорович, род. 1912, д. Решетовка. Призван в Сов. Армию 1941, Целинное. Ст. сержант. Умер 29.10. 1942 в эвакогоспитале № 1362. Похоронен в г. Москве, Преображенское кладбище, могила № 10153.

МОСКВИЧЕВ Григорий Иванович, род. 1904, д. Решетовка. Призван в Сов. Армию 1942, Целинное. Был в последнем бою в марте 1943.

МОСКВИЧЕВ Ефим Матвеевич, род. 1916, д. Решетовка. Призван в Сов. Армию 1941, Целинное. Рядовой, связист. Был в последнем бою в дек. 1941.

МОСКВИЧЕВ Иван Григорьевич, род. 1904, д. Рыбное. Призван в Сов. Армию 1941. Целинное. Рядовой, стрелок, 229 стрелковый полк, 8 стрелковая дивизия. Погиб в бою 2.02.1943. Похоронен в с. Денисовка Колпнянского района Орловской области.

МОСКВИЧЕВ Леонид Николаевич, род. 1920, д. Чалкино. Призван в Сов. Армию 1939, Целинное. Судьба неизвестна.

МОСКВИЧЕВ Тихон Никитович, род. 1904, д. Решетовка. Призван в Сов. Армию 1942. Целинное. Рядовой, стрелок, 287 стрелковый полк. 51 стрелковая дивизия. Погиб в бою 18.11.1943. Похоронен в д. Аляблево Невельского района Псковской области.

МОСКВИЧЕВ Федор Степанович. род. 1914, д. Решетовка. Призван в Сов. Армию 1941, Целинное. Рядовой, стрелок, 997

стрелковый полк, 263 стрелковая дивизия. Погиб в бою 8.04.1943. Похоронен в д. Криничный Балаклейского района Харьковской области, Украина.

МОСКВИЧЕВ Федот Степанович, род. 1904, д. Решетовка. Призван в Сов. Армию 1941, Целинное. Рядовой, стрелок, 1217 стрелковый полк, 367 стрелковая дивизия, 32 армия. Был в последнем бою 30.01.1942, в Карелии, 14 разъезд Кировской железной дороги.

МОСКВИЧЕВ Яков Петрович, род. 1897, д. Решетовка. Призван в Сов. Армию 1942, Целинное. Сержант, командир отделения, 1180 стрелковый полк, 350 стрелковая дивизия. Был в последнем бою в окт. 1943 у д. Холмище Смоленской области.

МОТОВ Василий Степанович, род. 1925, д. Чалкино. Призван в Сов. Армию 1943, Целинное. Мл. сержант, командир отделения, 399 стрелковый полк, 111 стрелковая дивизия. Погиб в бою в дек. 1943. Похоронен в д. Н.-Андреевка Новгородского района Кировоградской области, Украина.

МОТОВ Данил Данилович, род. 1923, д. Чалкино. Призван в Сов. Армию 1942, Целинное. Сержант. Был в последнем бою в августе 1943.

МОТОВ Николай Васильевич, род. 1914, д. Чалкино. Призван в Сов. Армию 1940, Целинное. Мл. лейтенант. Судьба неизвестна.

МОТОВ Федор Иванович, род. 1909, д. Чалкино. Призван в Сов. Армию 1941, Целинное. Сержант, командир взвода. Был в последнем бою в сент. 1944 под Ленинградом.

МОТОРИН Иосиф Дмитриевич, род. 1913, Нижегородская область. Призван в Сов. Армию 1941, Целинное. Рядовой. Был в последнем бою в дек. 1941.

МОХНАЧЕВ Василий Никифорович, род. 1914, с. Половинное. Призван в Сов. Армию 1941, Целинное. Рядовой. Был в последнем бою в сент. 1941.

МУКТУБАЕВ Кинжалей, род. 1925, с. Половинное. Призван в Сов. Армию 1943, Целинное. Рядовой, 751 стрелковый полк, 165 стрелковая дивизия. Погиб в бою 14.01.1944. Похоронен в д. Алушково Пустошкинского района Псковской области.

МУКТУБАЕВ Урус Треулич, род. 1914, с. Половинное. Призван в Сов. Армию 1941, Целинное. Рядовой. Был в последнем бою в янв. 1943.

МУЛЮКИН Иван Васильевич, род. 1914, д. Новозаводка. Призван в Сов. Армию 1941, Целинное. Рядовой, сапер. Был в последнем бою в марте 1942 на Западном фронте.

МУЛЮКИН Степан Васильевич, род. 1906, д. Новозаводка. Призван в Сов. Армию 1941, Целинное. Рядовой, стрелок, 247 стрелковый полк, 37 стрелковая дивизия. Погиб в бою 26.07.1942. Похоронен в Карелии, Медвежьегорский район, ст. Масельская.

МУЛЮКОВ Зинат Ситдикович, род. 1921. Целинный район. Призван в Сов. Армию 1942, Целинное. Гв. мл. лейтенант, командир взвода, 223 гв. стрелковый полк, 78 гв. стрелковая дивизия. Погиб в бою 20.08.1943. Похоронен на территории Харьковской селекционной станции, Украина.

МУРАТШИН Гаульши, род. 1906, Целинный район. Призван в Сов. Армию 1941, Целинный. Ефрейтор, стрелок, 1345 стрелковый полк, 399 стрелковая дивизия, 48 армия. Погиб в бою 15.07.1943. Похоронен в д. Панская Малоархангельского района Орловской области.

МУРАТШИН Лукман Ахметович, род. 1904, с. Дубровное.

Призван в Сов. Армию 1941, Целинное. Рядовой. Был в последнем бою в февр. 1943.

МУРАТШИН Мухамеджан, род. 1924, с. Дубровное. Призван в Сов. Армию 1942, Целинное. Гв. рядовой, сержант, 191 гв. стрелковый полк. Погиб в бою 28.06. 1944. Похоронен в д. Марямяки Выборгского района Ленинградской области.

МУРЗАЛИН Зулкарнай Мурзбекович, род. 1920, с. Трехозерки. Призван в Сов. Армию 1941, Целинное. Рядовой, пулеметчик, 107 танковая дивизия, 30 армия. Погиб в бою 28.07.41. Похоронен в с. Михайловщина Смоленской области.

МУРЧИЧ Кузьма Петрович, род. 1916, д. Водино Магдалиновского района Днепропетровской области. Призван в Сов. Армию 1941, Целинное. Сержант, 464 отдельный стрелковый батальон, 173 стрелковая дивизия. Был в последнем бою 5.02.1942. Похоронен в Смоленской области.

МУСТАФИН Ксаин, род. 1914, п. Тобольский Боровского района Кустанайской области. Призван в Сов. Армию 1941, Целинное. Рядовой, стрелок. Был в последнем бою в сент. 1941.

МУТАЛАПОВ Набей Магович, род. 1918, с. Трехозерки. Призван в Сов. Армию 1942, Целинное. Рядовой, 391 стрелковый полк. Погиб в бою 5.01.43. Похоронен в д. Абжино Тосненского района Ленинградской области.

МУТАЛАПОВ Халит Мавлитович, род. 1913, с. Трехозерки. Призван в Сов. Армию 1941, Целинное. Рядовой, 418 стрелковый полк. Погиб в бою 23.12.1941. Похоронен в с. Гостешево Жуковского района Калужской области.

МУХАМЕДЗЯРОВ Иманмагдей Мухаметович, род. 1910, с. Трехозерки. Призван в Сов. Армию 1942, Целинное. Рядовой, 735 стрелковый полк. Погиб в бою в июле 1942. Похоронен в г. Себеже Псковской области.

МУХАМЕДЬЯРОВ Райса, род. 1908, с. Дубровное. Призван в Сов. Армию 1941, Челябинск. Рядовой, стрелок. Был в последнем бою в окт. 1943.

МУХАМЕДЧИН Шарифулла Шейахметович, род. 1906, с. Трехозерки. Призван в Сов. Армию 1941, Целинное. Рядовой. Погиб в бою 19.12.1943. Похоронен в д. Либартево Витебского района Витебской области, Беларусь.

МУХАМЕТЧИН Закир Зарипович, род. 1908, с. Трехозерки. Призван в Сов. Армию 1941, Березовск Свердловской области. Лейтенант, 507 стрелковый полк, 148 стрелковая дивизия. Был в последнем бою в июле 1943.

МУХАМЕТЧИН Мавлет Валихметович, род. 1923, с. Трехозерки. Призван в Сов. Армию 1941, Целинное. Рядовой. Был в последнем бою в окт. 1942.

МУХАМЕТЧИН Сабит Шаймухаметович, род. 1924, с. Трехозерки. Призван в Сов. Армию 1942, Целинное. Мл. сержант, парашютист. Был в последнем бою в марте 1945.

МУХИН Николай Владимирович, род. 1924, Краснооктябрьский район Нижегородской области. Призван в Сов. Армию 1942. Целинное. Рядовой, стрелок, 66 механизированная бригада, 8 механизированный корпус. Умер в госпитале 17.02.1945. Похоронен в Польше. м. Коширево.

МУШИНСКИЙ Георгий Васильевич, род. 1900, с. Усть-Уйское. Призван в Сов. Армию 1941, Целинное. Рядовой, стрелок, 1217 стрелковый полк, 367 стрелковая дивизия. 32 армия. Погиб в бою 6.02.1942. Похоронен в Карелии. 14 разъезд Кировской железной дороги.

МЫЗЬ Григорий Андреевич, род. 1915, Полтавская область. Призван в Сов. Армию 1941, Целинное. Гв. рядовой, минометчик. Погиб в бою 28.12.43. Похоронен на хут. Казак Криворожского района Днепропетровской области, Украина.

МЫЗЬ Иван Андреевич, род. 1922, Полтавская область. Призван в Сов. Армию 1941, Целинное. Рядовой, стрелок. Был в последнем бою в апр. 1942.

МЫЛЬНИКОВ Василий Григорьевич, род. 1923, с. Дулино. Призван в Сов. Армию 1942, Целинное. Рядовой, стрелок. Погиб в бою 14.11.43. Похоронен на Украине, Крымская область, д. Баксы

МЫЛЬНИКОВ Кузьма Петрович, род. 1923, д. Кокшаровка. Призван в Сов. Армию 1941, Целинное. Рядовой, 830 артиллерийский полк, 305 стрелковая дивизия. Погиб в бою 11.08.1943. Похоронен в д. Малые Проходы Дергачевского района Харьковской области, Украина.

МЯСНИКОВ Василий Тимофеевич, род. 1924, Пензенская область. Призван в Сов. Армию 1941, Целинное. Сержант. Был в последнем бою в сент. 1943.

МЯСНИКОВ Гавриил Яковлевич, род. 1925, д. Алексеевка. Призван в Сов. Армию 1943, Целинное. Мл. сержант, 532 стрелковый полк. Был в последнем бою в дек. 1944, в районе д. Ново-Андреевка Новгородковского района Кировоградской области, Украина.

— Н —

НАГЕЛЬМАН Модест Михайлович, род. 1926, д. Луговая. Призван в Сов. Армию 1944, Целинное. Рядовой. Судьба неизвестна.

НАГОРНЫХ Александр Тихонович, род. 1918, с. Усть-Уйское. Призван в Сов. Армию 1941, Целинное. Рядовой, 1247 стрелковый полк. Погиб в бою в февр. 1942. Похоронен в Ленинградской области, Волховский район, братская могила.

НАДТОКА Митрофан Степанович, род. 1913, с. Рачеево. Призван в Сов. Армию 1940, Целинное. Рядовой, стрелок, 168 стрелковый полк. Был в последнем бою в февр. 1942.

НАДРШИН Сиражетдин Исламетдинович, род. 1921, с. Трехозерки. Призван в Сов. Армию 1941, Целинное. Рядовой, стрелок. Был в последнем бою в февр. 1942.

НАЗАРЕНКО Кирилл Анисимович, род. 1914, с. Михалево. Призван в Сов. Армию 1941, Целинное. Сержант. Был в последнем бою в сент. 1941.

НАЗАРОВ Александр Семенович, род. 1921, д. Чертово. Призван в Сов. Армию 1941, Целинное. Ст. сержант, танкист. Был в последнем бою в 1945.

НАЗАРОВ Аркадий Иванович, род. 1926, д. Чертово. Призван в Сов. Армию 1944, Целинное. Ст. сержант, командир отделения, 551 стрелковый полк, 49 стрелковая дивизия. Погиб в бою 4.12. 1944. Похоронен в Литве, д. Тейберы.

НАЗАРОВ Иван Максимович, род. 1911, д. Чертово. Призван в Сов. Армию 1941, Целинное. Рядовой, стрелок, 189 отдельный стрелковый батальон, 125 стрелковая дивизия. Был в последнем бою 3.11.1941 в г. Колпино Ленинградской области.

НАЗАРОВ Михаил Дмитриевич, род. 1912, д. Чертово. Призван в Сов. Армию 1941, Целинное. Сержант, командир отделения. Был в последнем бою в дек. 1943.

НАЗАРОВ Федор Григорьевич, род. 1918, д. Чертово. Призван в Сов. Армию 1941, Целинное. Рядовой, стрелок, воинская часть под номером полевой почты 47898. Погиб в бою в авг. 1943. Похоронен на Украине, Харьковская область, г. Люботин.

НАЗИРОВ Габдрахим Загирович, род. 1899, с. Дубровное. Призван в Сов. Армию 1941, Целинное. Рядовой, 1106 стрелковый полк. Погиб в бою 19.03.1942. Похоронен в Смоленской области, д. Заболотье.

НАРИЦИН Петр Федорович, род. 1909, с. Целинное. Призван в Сов. Армию 1941, Целинное. Рядовой. Был в последнем бою в янв. 1942.

НАРЫЖНЫЙ Петр Нестерович, род. 1905, д. Решетилово Октябрьского района Челябинской области. Призван в Сов. Армию 1941, Целинное. Ст. сержант, писарь, 260 отдельная рота связи, 199 стрелковая дивизия. Умер в госпитале 1.10.1943. Похоронен в д. Корытня Смоленского района Смоленской области.

НАСТЕНКО Михаил Андреевич, род. 1920, с. Бурмеск Октябрьского района Челябинской области. Призван в Сов. Армию 1942, Целинное. Мл. сержант, командир отделения, 627 стрелковый полк, 162 стрелковая дивизия. Погиб в бою 18.05.1943. Похоронен в с. Салтова Волчанского района Харьковской области, Украина.

НАСЫРОВ Садык, род. 1903, д. Юламан Альменевского района. Призван в Сов. Армию 1942, Целинное. Рядовой. Был в последнем бою в февр. 1945,

НАУМОВ Георгий Степанович, род. 1919, с. Заманилки. Призван в Сов. Армию 1939, Целинное. Рядовой, стрелок. Был в последнем бою в дек. 1941.

НАУМОВ Григорий Николаевич, род. 1919, с. Иванково. Призван в Сов. Армию 1938, Целинное. Майор, начальник арт. снабжения полка, 1349 стрелковый полк. Умер 12.01.1944 в 150 медсанбате. Похоронен в г. Осташкове Тверской области.

НАУМОВ Иван Степанович, род. 1925, д. Луговая. Призван в Сов. Армию 1943, Целинное. Мл. сержант, стрелок, 278 гв. стрелковый полк, 93 гв. стрелковая дивизия. Был в последнем бою в дек. 1943 на Украине, Кировоградская область, г. Новгородка.

НАУМОВ Леонид Никифорович, род. 1918, с. Целинное. Призван в Сов. Армию 1941, Целинное. Рядовой, снайпер, воинская часть под номером полевой почты 03354. Погиб в бою в февр. 1944. Похоронен в д. Язвин Светлогорского района Гомельской области, Беларусь.

НАУМОВ Николай Александрович, род. 1899, д. Иванково. Призван в Сов. Армию 1941, Целинное. Рядовой, стрелок, 1174 стрелковый полк, 348 стрелковая дивизия. Погиб в бою 26.05. 1942. Похоронен в д. Харламово Ржевского района Тверской области.

НАУМОВ Николай Михайлович, род. 1922, д. Дудинка. Призван в Сов. Армию 1942, Целинное. Рядовой. Был в последнем бою 26. 05.1942.

НАУМОВ Павел Никифорович, род. 1920, с. Иванково. Призван в Сов. Армию 1941, Целинное. Лейтенант, командир взвода. Был в последнем бою в дек. 1941 в с. Подгорное Днепропетровской области, Украина.

НАУМОВ Прокопий Яковлевич, род. 1913, д. Дудинка. Призван в Сов. Армию 1939, Целинное. Ря-

довой, стрелок, 679 стрелковый полк, 113 стрелковая дивизия. Был в последнем бою в марте 1942 в Карелии.

НАУРУЗБАЕВ Ж., род. 1900, с. Фроловка. Призван в Сов. Армию 1941, Целинное. Рядовой. Судьба неизвестна.

НАЧИКОВ Иван Антонович, род. 1910, с. Вовтарь Новгородского района Сумской области. Призван в Сов. Армию 1941, Целинное. Рядовой, стрелок. Был в последнем бою в нояб. 1941.

НАЧИКОВ Павел Антонович, род. 1916, д. Стадушино. Призван в Сов. Армию 1941, Целинное. Рядовой. Был в последнем бою в мае 1942.

НЕДОРЕЗОВ Алексей Афонасьевич, род. 1904, с. Усть-Уйское. Призван в Сов. Армию 1941, Целинное. Рядовой. Был в последнем бою в янв. 1942.

НЕДОРЕЗОВ Алексей Михайлович, род. 1912, с. Усть-Уйское. Призван в Сов. Армию 1942, Целинное. Сержант, командир отделения. Был в последнем бою в мае 1943.

НЕДОРЕЗОВ Василий Васильевич, род. 1905, с. Усть-Уйское. Призван в Сов. Армию 1941, Целинное. Рядовой, стрелок. Был в последнем бою в марте 1942.

НЕДОРЕЗОВ Николай Васильевич, род. 1923, с. Усть-Уйское. Призван в Сов. Армию 1941, Целинное. Рядовой. Был в последнем бою в авг. 1942.

НЕЕЗЖАЛЫЙ Станислав Кузьмич, род. 1926, Бахмачский район Черниговской области. Призван в Сов. Армию 1943, Целинное. Ст. сержант, радист, 25 гв. танковая бригада. Погиб в бою 5.01.1945. Похоронен в Калининградской области, Краснознаменский район, п. Добровольск.

НЕКРАСОВ Иван Иванович, род. 1923. Призван в Сов. Армию 1942, Целинное. Рядовой. Судьба неизвестна.

НЕМКИН Иван Александрович, род. 1923, д. Васильевка. Призван в Сов. Армию 1941, Целинное. Сержант, командир орудия. Был в последнем бою 27.04.1945 в г. Бердине, Германия.

НЕМЦЕВ Николай Федорович, род. 1918, с. Усть-Уйское. Призван в Сов. Армию 1941, Целинное. Рядовой, 233 армейский запасной стрелковый полк. Погиб в плену 21.07.1942.

НЕМЦЕВ Лаврентий Прокопьевич, род. 1909, с. Усть-Уйское. Призван в Сов. Армию Лебяжье. Политрук, 1239 стрелковый полк, 373 стрелковая дивизия, 39 армия. Погиб в бою 13.01.1942. Похоронен в Смоленской области, г. Сычевка.

НЕСВЯТИПАСКА Тихон Алексеевич, род. 1906, Полтавская область. Призван в Сов. Армию 1941, Целинное. Рядовой. Умер в госпитале 10.02.1942. Похоронен в Челябинской области, г. Чебаркуль.

НЕСТЕРЕНКО Василий Павлович, род. 1906, Украина. Призван в Сов. Армию 1941, Целинное. Капитан, 717 стрелковый полк, 170 стрелковая дивизия. Умер 4.12. 1943 в госпитале № 4238. Похоронен в с. Гариводы Речицкого района Гомельской области, Беларусь.

НЕСТЕРОВ Григорий Наумович, род. 1916, д. Дутово. Призван в Сов. Армию 1941, Целинное. Сержант, командир отделения. Был в последнем бою в дек. 1944.

НЕСТЕРОВ Николай Максимович, род. 1924, с. Половинное. Призван в Сов. Армию 1942, Целинное. Рядовой, 5 гв. стрелковый корпус. Умер 30.08.1942 в госпитале № 2. Похоронен в д. Выселки Сухиничского района Калужской области.

НЕТРЕБОВ Иван Григорьевич, род. 1909, с. Усть-Уйское. Призван в Сов. Армию 1941, Целинное. Ефрейтор. Погиб в бою 17.08.1944. Похоронен в Эстонии, Выруский район, с. Урвасте, могила № 17.

НЕУПОКОЕВ Сидор Яковлевич, род. 1903, с. Дулино. Призван в Сов. Армию 1941, Павловское. Гв. рядовой, стрелок, 270 гв. стрелковый полк, 89 гв. стрелковая дивизия. Погиб в бою 16.09.1943. Похоронен в с. Михайловка Валковского района Харьковской области, Украина.

НЕУСТРОЕВ Виктор Николаевич, род. 1910, Целинный район. Призван в Сов. Армию 1941, Целинное. Ст. сержант. Был в последнем бою в мае 1943.

НЕХОРОШКОВ Николай Владимирович, род. 1914, с. Усть-Уйское. Призван в Сов. Армию 1941, Целинное. Сержант, командир отделения, 648 стрелковый полк, 200 стрелковая дивизия. Погиб в бою 1.08.1944. Похоронен в Латвии, Прейльский район, д. Мазапс, Ливанское воинское кладбище.

НЕЧУХРИН Петр Федорович, род. 1923, д. Белояровка Боровского района Кустанайской области. Призван в Сов. Армию 1941, Целинное. Рядовой. Был в последнем бою в авг. 1942.

НИЗАВИТИН Александр Иванович, род. 1920, с. Дулино. Призван в Сов. Армию 1940, Целинное. Рядовой, кавалерист. Был в последнем бою в дек. 1941.

НИЗАВИТИН Алексей Егорович, род. 1926, с. Дулино. Призван в Сов. Армию 1944, Целинное. Рядовой, стрелок. Был в последнем бою в марте 1945.

НИЗАМУТДИНОВ Гаркфулла Агнаулович, род. 1908, с. Трехозерки. Призван в Сов. Армию 1941, Целинное. Рядовой, пулеметчик, 1253 стрелковый полк, 379 стрелковая дивизия. Погиб в бою 22.01.1943. Похоронен в Ленинградской области, район Синявинской торфоразработки.

НИЗОВЦЕВ Андрей Федорович, род. 1906, д. Мануйлово. Призван в Сов. Армию 1941, Целинное. Рядовой. Был в последнем бою в окт. 1941.

НИКИТЕНКО Иван Миронович, род. 1919, д. Лебедевка. Призван в Сов. Армию 1939, Целинное. Сержант, командир стрелкового взвода, 263 гв. стрелковый полк. Погиб в бою в ноябре 1944. Похоронен в Венгрии, с. Маттеара.

НИКИТЕНКО Яков Григорьевич, род. 1906, д. Лебедевка. Призван в Сов. Армию 1941, Целинное. Рядовой, стрелок, воинская часть под номером полевой почты 48701. Был в последнем бою в августе 1943 в Ленинградской области, д. Тортолово.

НИКИФОРОВ Алексей Федорович, род. 1918, д. Дудинка. Призван в Сов. Армию 1941, Целинное. Рядовой, стрелок, 1153 стрелковый полк. Был в последнем бою в ноябре 1941.

НИКИФОРОВ Иван Иванович, род. 1906, д. Дудинка. Призван в Сов. Армию 1941, Целинное. Рядовой, стрелок, воинская часть под номером полевой почты 57377. Был в последнем бою в авг. 1942.

НИКИФОРОВ Николай Иванович, род. 1919, д. Дудинка. Призван в Сов. Армию 1941, Целинное. Гв. рядовой, 274 гв. стрелковый полк, 90 гв. стрелковая дивизия. Погиб в бою 13.12.1943. Похоронен в д. Яново Городокского района Витебской области, Беларусь.

НИКИФОРОВ Николай Михайлович, род. 1923, с. Усть-Уйское. Призван в Сов. Армию 1942, Целинное. Сержант, помощник командира взвода. Погиб в бою 21.08.1942. Похоронен в Ленинградской области, д. Докова.

НИКОЛАЕВ Александр Антонович, род. 1912, д. Чертово. Призван в Сов. Армию 1942, Целинное. Сержант. Был в последнем бою в янв. 1942 в Ленинградской области у п. Волосово.

НИКОЛАЕВ Александр Степанович, род. 1908, д. Полынный Лог. Призван в Сов. Армию 1942, Целинное. Рядовой. Судьба неизвестна.

НИКОЛАЕВ Андрей Антонович, род. 1904, д. Чертово. Призван в Сов. Армию 1941, Целинное. Сержант, 939 стрелковый полк, 259 стрелковая дивизия. Был в последнем бою 10.01.1942 в Ленинградской области, г. Волхов.

НИКОЛАЕВ Иван Николаевич, род. 1907, с. Дулино. Призван в Сов. Армию 1940, Целинное. Рядовой, 54 стрелковый полк. Погиб в бою в марте 1942. Похоронен в г. Севастополе.

НИКОЛАЕВ Николай Антонович, род. 1913, д. Чертово. Призван в Сов. Армию 1941, Целинное. Рядовой, стрелок. Был в последнем бою в янв. 1943.

НИКОЛАЕВ Николай Михайлович, род. 1907, Целинный район. Призван в Сов. Армию 1941, Целинное. Рядовой. Судьба неизвестна.

НИКОЛАЕВ Федор Григорьевич, род. 1919, с. Сыголычево Дубенского района, Мордовия. Призван в Сов. Армию 1941, Целинное. Рядовой, 287 стрелковая дивизия. Умер в 315 медико-санитарном батальоне 25.05.1942. Похоронен в с. Тургенево Чернского района Тульской области.

НИКОНОВ Александр Степанович, род. 1903, Целинный район. Призван в Сов. Армию 1942, Целинное. Рядовой. Был в последнем бою в марте 1942.

НИКУЛИН Андрей Карпович, род. 1894, с. Усть-Уйское. Призван в Сов. Армию 1941, Целинное. Рядовой, сапер. Погиб в бою в окт. 1943. Похоронен в Беларуси, Могилевская область, ст. Могилев.

НИКУЛИН Василий Андреевич, род. 1925, с. Усть-Уйское. Призван в Сов. Армию 1943, Целинное. Рядовой, стрелок. Был в последнем бою в мае 1944.

НИКУЛИН Григорий Артемович, род. 1913, с. Усть-Уйское. Призван в Сов. Армию 1941, Целинное. Рядовой, 207 артиллерийский полк. Был в последнем бою в мае 1944.

НИЧИПУРЧИК Антон Афонасьевич, род. 1900, Гродненская область. Призван в Сов. Армию 1941, Целинное. Рядовой, стрелок. Был в последнем бою в дек. 1941.

НОВИКОВ Михаил Иванович, род. 1904, д. Первомайка. Призван в Сов. Армию 1941, Целинное. Рядовой, 607 стрелковый полк. Умер в сент. 1942 в госпитале № 2084. Похоронен в с. Горная Пролейка Балаклейского района Харьковской области, Украина.

НОВИКОВ Прокопий Павлович, род. 1908, с. Рачеево. Призван в Сов. Армию 1941, Целинное. Рядовой, 126 отдельный стрелковый батальон, 3 стрелковый полк. Был в последнем бою в июле 1942.

НОВОГОРОДЦЕВ Александр Петрович, род. 1914, с. Усть-Уйское. Призван в Сов. Армию 1942, Целинное. Рядовой, стрелок, 136 гв. стрелковый полк, 42 гв. стрелковая дивизия. Погиб в бою 13.10. 1943. Похоронен в д. Ходорово Обуховского района Киевской области, Украина.

НОВОЖЕНИН Митрофан Николаевич, род. 1913, д. Речное. Призван в Сов. Армию 1941, Целинное. Рядовой. Был в последнем бою в окт. 1941.

НОВОКРЕЩЕНОВ Егор Михайлович, род. 1903, с. Дулино. Приз-

ван в Сов. Армию 1942. Целинное. Рядовой, стрелок. Был в последнем бою в марте 1943.

НОВОСЕЛОВ Александр Васильевич, род. 1904, д. Шарово. Призван в Сов. Армию 1942, Целинное. Рядовой. Был в последнем бою в авг. 1944.

НОЗДРЯКОВ Константин Дмитриевич, род. 1907, с. Косолапово. Призван в Сов. Армию 1943, Целинное. Гв. рядовой, стрелок, 77 гв. стрелковый полк, 26 гв. стрелковая дивизия. Умер в 394 медико-санитарном батальоне 23.04. 1945. Похоронен в Калининградской области, Зеленоградский район, п. Русское.

НОСОВ Михаил Васильевич, род. 1910, с. Становое. Призван в Сов. Армию 1941, Целинное. Рядовой, 303 стрелковый полк. Погиб в бою в февр. 1943. Похоронен в с. Опойково Дмитриевского района Курской области.

НУРГАЗИН Касик, род. 1901, Боровской район Кустанайской области. Призван в Сов. Армию 1941, Целинное. Рядовой, 1029 стрелковый полк. Погиб в бою в апр. 1942. Похоронен в д. Липовике Киришского района Ленинградской области.

НУРГАЛЕЕВ Ахматулла, род. 1924, д. Подуровка. Призван в Сов. Армию 1942, Целинное. Сержант, 348 стрелковая дивизия, 415 отдельная разведывательная рота. Погиб в бою в июле 1943. Похоронен в Орловской области, Новодеревеньковский район, ст. Хомутово.

НУРСАНТОВ Сергей Нурсантович, род. 1922, с. Косолапово. Призван в Сов. Армию 1942, Целинное. Мл. лейтенант, механик-водитель, 395 гв. артиллерийский полк. Погиб в бою 14.03.1945. Похоронен в г. Мамоново Багратионовского района Калининградской области.

НУРТДИНОВ Ганий Хожиахметович, род. 1911, д. Белозерка. Призван в Сов. Армию 1941, Целинное. Сержант, 559 стрелковый полк. Погиб в бою в июле 1942. Похоронен в д. Мясной Бор Новгородского района Новгородской области.

— О —

ОБАНИН Александр Степанович, род. 1917, с. Косолапово. Призван в Сов. Армию 1941, Целинное. Гв. ст. сержант, 32 стрелковый полк, 12 стрелковая дивизия. Погиб в бою 17.10.1943. Похоронен в Беларуси, Гомельская область, Брагинский район, д. Власенка, братская могила.

ОБАНИН Николай Степанович, род. 1921, с. Косолапово. Призван в Сов. Армию 1942, Целинное. Старшина. Погиб в бою 26. 08.1944. Похоронен в Польше, Краковское воеводство.

ОБЛАСОВ Александр Калинович, род. 1926, с. Кислянка. Призван в Сов. Армию 1944, Целинное. Гв. ефрейтор, разведчик, 1321 стрелковый полк, 413 стрелковая дивизия. Умер 24.11.1944 в 483 отдельном медико-санитарном батальоне. Похоронен в Латвии, д. Падуки, братская могила № 84.

ОБЛАСОВ Иван Алексеевич, род. 1905, д. Донки Куртамышского района. Призван в Сов. Армию 1941, Целинное. Рядовой, пулеметчик. Был в последнем бою в дек. 1942.

ОБЛАСОВ Семен Андрианович, род. 1905, с. Костылево Куртамышского района. Призван в Сов. Армию 1941, Целинное. Рядовой, стрелок. Погиб в бою в марте 1943. Похоронен в д. Шадрино Смоленской области.

ОБЛОМЕЕВСКИЙ Глеб Федосеевич, род. 1905, д. Голубовка. Призван в Сов. Армию 1941, Целинное. Рядовой. Был в последнем бою в июне 1944.

ОБЛОМЕЕВСКИЙ Иван Глебович, род. 1924, д. Голубовка. Призван в Сов. Армию 1943, Целинное. Ефрейтор. Умер 13.06.1944 в госпитале. Похоронен в г. Казани.

ОБУХОВ Василий Фирсович, род. 1920, д. Иванково. Призван в Сов. Армию 1939, Целинное. Рядовой. Был в последнем бою в марте 1942.

ОБУХОВ Петр Трифонович, род. 1921, д. Речное. Призван в Сов. Армию 1940, Целинное. Рядовой. Был в последнем бою в июле 1942.

ОБУХОВ Фирс Андреевич, род. 1897, д. Речное. Призван в Сов. Армию 1942, Целинное. Гв. рядовой, стрелок, 279 гв. стрелковый полк, 91 гв. стрелковая дивизия. Умер в госпитале 2.08.1943. Похоронен на хут. Панова Первомайского района Ярославской области.

ОБЫДЕННЫХ Андрей Николаевич, род. 1900, д. Кокшаровка. Призван в Сов. Армию 1941, Целинное. Рядовой. Был в последнем бою в июне 1942.

ОВЧИННИКОВ Александр Максимович, род. 1909, с. Усть-Уйское. Призван в Сов. Армию 1941, Астраханка Целиноградской области, Казахстан. Майор, командир батальона, 193 стрелковый полк. Погиб в бою 24.04. 1945. Похоронен в Чехо-Словакии, г. Троппау.

ОВЧИННИКОВ Андрей Дмитриевич, род. 1908, с. Целинное. Призван в Сов. Армию 1941, Целинное. Рядовой, пулеметчик, 2 мотострелковый батальон, 56 мотострелковая бригада. Погиб в бою 22.07.1943. Похоронен на хут. Андреевка Изюмского района Харьковской области, Украина.

ОВЧИННИКОВ Андрей Николаевич, род. 1921, с. Казак-Кочердык. Призван в Сов. Армию 1940, Целинное. Разведчик, радист. Умер в госпитале 4.10.1944. Похоронен в г. Туле на Всесвятском кладбище, могила № 270.

ОВЧИННИКОВ Андрей Николаевич, род. 1912, д. Ивановка. Призван в Сов. Армию 1941, Целинное. Рядовой, стрелок. Судьба неизвестна.

ОВЧИННИКОВ Александр Петрович, род. 1914, с. Казак-Кочердык. Призван в Сов. Армию 1942, Целинное. Лейтенант, командир стрелковой роты, 23 гв. воздушно-десантный стрелковый полк, 9 воздушно-десантная дивизия. Погиб в бою 19.08.43. Похоронен на Украине, Харьковская область, Дергачевский район, д. Пятор.

ОВЧИННИКОВ Василий Иванович, род. 1912, с. Казак-Кочердык. Призван в Сов. Армию 1941, Целинное. Рядовой. Был в последнем бою в 1944 в Польше.

ОВЧИННИКОВ Василий Михайлович, род. 1918, д. Луговая. Призван в Сов. Армию 1941, Целинное. Рядовой, 370 стрелковая дивизия. Погиб в бою 25.07.1942. Похоронен в Новгородской области, ст. Лычково.

ОВЧИННИКОВ Иван Александрович, род. 1898, с. Казак-Кочердык. Призван в Сов. Армию 1941, Целинное. Рядовой, стрелок. Судьба неизвестна.

ОВЧИННИКОВ Иван Григорьевич, род. 1912, д. Листвянка. Призван в Сов. Армию 1941, Целинное. Рядовой, 864 артиллерийский полк. Был в последнем бою в дек. 1941.

ОВЧИННИКОВ Иван Степанович, род. 1917, д. Луговая. Призван в Сов. Армию 1939, Целинное. Рядовой, стрелок. Был в последнем бою в окт. 1942.

ОВЧИННИКОВ Михаил Иванович, род. 1917, д. Луговая. Призван в Сов. Армию 1941, Целинное. Рядовой, стрелок. Умер в госпитале в дек. 1943. Похоронен в г. Кургане.

ОВЧИННИКОВ Николай Иванович, род. 1924, с. Константиаовка Мелитопольского района Запорожской области. Призван в Сов. Армию 1942, Целинное. Рядовой, телефонист, 12 артиллерийская дивизия прорыва. Погиб в бою в марте 1945. Похоронен в Германии, д. Тирпиц, севернее г. Франкфурт-на-Одере.

ОВЧИННИКОВ Николай Михайлович, род. 1914, с. Усть-Уйское. Призван в Сов. Армию 1941, Целинное. Мл. лейтенант, 227 стрелковый полк. Был в последнем бою в апр. 1945.

ОВЧИННИКОВ Павел Иванович, род. 1907, с. Казак-Кочердык. Призван в Сов. Армию 1941, Целинное. Рядовой, стрелок. Судьба неизвестна.

ОВЧИННИКОВ Павел Михайлович, род. 1911, с. Казак-Кочердык. Призван в Сов. Армию 1941, Целинное. Рядовой. Был в последнем бою в янв. 1942.

ОВЧИННИКОВ Степан Михайлович, род. 1915, д. Луговая. Призван в Сов. Армию 1939, Целинное. Ст. сержант, 268 стрелковый полк, 90 стрелковая дивизия. Погиб в бою в июле 1944. Похоронен в Литве, Зарасайский район, д. Кармелиты.

ОВЧИННИКОВ Федор Васильевич, род. 1909, д. Луговая. Призван в Сов. Армию 1941, Целинное. Рядовой. Был в последнем бою в ноябре 1941.

ОГУРЦОВ Александр Павлович, род. 1921, д. Луговая. Призван в Сов. Армию 1941, Целинное. Рядовой, 8 воздушно-десантная бригада. Погиб в бою 15.07.1942.

ОГУРЦОВ Иван Павлович, род. 1919, д. Луговая. Призван в Сов. Армию 1939, Целинное. Рядовой, 460 стрелковый полк, 100 стрелковая дивизия. Погиб в бою 19.08.1943. Похоронен в г. Тростянец Сумской области, Украина.

ОЖОГАНОВ Иван Филиппович, род. 1904, Целинный район. Призван в Сов. Армию 1941, Целинное. Рядовой. Был в последнем бою в дек. 1943.

ОЖОГИН Алексей Алексеевич, род. 1904, Ленинградская область. Призван в Сов. Армию 1941, Целинное. Рядовой. Был в последнем бою в дек. 1943.

ОЗОРКИН Тихон Семенович, род. 1920, д. Дутово. Призван в Сов. Армию 1940, Целинное. Сержант. Был в последнем бою в окт. 1941.

ОЗОРНЫХ Александр Степанович, род. 1924, с. Слобода Октябрьского района Челябинской области. Призван в Сов. Армию 1942, Целинное. Рядовой. Был в последнем бою в апр. 1942.

ОКОЛЬНИЧНИКОВ Алексей Васильевич, род. 1904, с. Дулино. Призван в Сов. Армию 1941, Целинное. Рядовой, 1217 стрелковый полк, 367 стрелковая дивизия. Был в последнем бою в февр. 1942 в Карелии, 14 разъезд Кировской железной дороги.

ОКОЛЬНИЧНИКОВ Иван Николаевич, род. 1918, с. Дулино. Призван в Сов. Армию 1939, Целинное. Рядовой, стрелок. Был в последнем бою в дек. 1941.

ОКСЮТА Моисей Владимирович, род. 1915, д. Голубовка. Призван в Сов. Армию 1941, Целинное. Рядовой. Был в последнем бою в янв 1943.

ОЛЕЙНИК Артем Матвеевич, род. 1907, г. Каменец-Подольский Хмельницкой области. Призван в Сов. Армию 1941, Целинное. Рядовой, пулеметчик. Был в последнем бою в сент. 1941.

ОЛЕЙНИКОВ Михаил Трофимович, род. 1922, д. Любимовка. Призван в Сов. Армию 1941, Целинное. Мл. сержант, командир отделения. Погиб в бою в сент. 1943. Похоронен в д. Датри Смоленской области.

ОЛЕЙНИКОВ Николай Александрович, род. 1926, с. Усть-Уйское. Призван в Сов. Армию 1944, Целинное. Рядовой, стрелок, 817 стрелковый полк, 239 стрелковая дивизия. Погиб в бою в дек. 1944. Похоронен в Латвии, Салдусский район, д. Помпали.

ОЛЕНЧЕНКО Моисей Алексеевич, род. 1909, с. Усть-Уйское. Призван в Сов. Армию 1941, Целинное. Рядовой. Был в последнем бою в сент. 1941.

ОЛИН Алексей Анисимович, род. 1902, г. Вятка Вятской губернии. Призван в Сов. Армию 1941, Целинное. Рядовой. Был в последнем бою в сент. 1943.

ОЛУХОВ Дмитрий Васильевич, род. 1892, д. Каменка Боровского района Кустанайской области. Призван в Сов. Армию 1941, Целинное. Рядовой, 163 гв. стрелковый полк. Погиб в бою в сент. 1943. Похоронен в г. Макеевка Донецкой области, Украина.

ОЛУХОВ Петр Васильевич, род. 1898, с. Косолапово. Призван в Сов. Армию 1943. Целинное. Рядовой, стрелок, 1065 стрелковый полк. Умер в госпитале в мае 1943. Похоронен в Ленинградской области, Гатчинский район, с. Выдрица.

ОЛЬХОВ Александр Иванович, род. 1906, д. Зыково Новосибирской области, 377 стрелковая дивизия. Погиб в бою в янв. 1942. Похоронен в Новгородской области, Чудовский район, железнодорожная платформа № 72.

ОЛЬХОВСКИЙ Александр Алексеевич, род. 1925, с. Н.-Шумное Федоровского района Кустанайской области. Призван в Сов. Армию 1943, Целинное. Рядовой, писарь. Погиб в бою 16.01.1944.

ОМЕЛЬЧЕНКО Александр Гаврилович, род. 1897, д. Воздвиженка. Призван в Сов. Армию 1942, Целинное. Рядовой, стрелок, 151 стрелковая бригада. Был в последнем бою в июле 1942.

ОМЕЛЬЧЕНКО Валентин Карпович, род. 1922, д. Кременевка. Призван в Сов. Армию 1942, Целинное. Мл. лейтенант, командир танка, 68 отдельная танковая бригада. Погиб в бою 7.07. 1944 в с. Крутель Ковельского района Волынской области, Украина.

ОМЕЛЬЧЕНКО Дмитрий Максимович, род. 1906, Днепропетровская область. Призван в Сов. Армию 1941, Целинное. Рядовой. Был в последнем бою в сент. 1941.

ОМЕЛЬЧЕНКО Михаил Максимович, род. 1923, д. Колокольцово. Призван в Сов. Армию 1941, Целинное. Ст. сержант, механик-водитель, 310 танковый батальон, 109 танковая бригада. Погиб в бою в ноябре 1942. Похоронен в Волгоградской области, балка В. Герасимовка.

ОМЕЛЬЧЕНКО Николай Максимович, род. 1909, д. Колокольцово. Призван в Сов. Армию 1941, Целинное. Рядовой, разведчик. Был в последнем бою в сент. 1943 на Курской дуге.

ОМЕЛЬЧЕНКО Яков Дмитриевич, род. 1913, д. Кременевка. Призван в Сов. Армию 1941, Целинное. Рядовой. Умер 31.03. 1942, в госпитале № 322. Похоронен в с. Озерье-Дубове Новгородского района Новгородской области.

ОНИЩЕНКО Григорий Тихонович, род. 1925, д. Пастуханово. Призван в Сов. Армию 1943, Целинное. Гв. сержант, стрелок, разведчик. Погиб в бою в янв. 1944. Похоронен в пгт Новгород-

ка Новгородковского района Кировоградской области, Украина.

ОРЛОВ Дмитрий Михайлович, род. 1908, д. Луговая. Призван в Сов. Армию 1941, Целинное. Ст. сержант, командир отделения. Был в последнем бою в марте 1942.

ОРЛОВ Иван Петрович, род. 1907, д. Шалгуново Лужского района Ленинградской области. Призван в Сов. Армию 1941, Целинное. Рядовой. Был в последнем бою в июне 1943.

ОРЛОВ Иосиф Степанович, род. 1920, с. Рачеево. Призван в Сов. Армию 1941, Целинное. Лейтенант, командир взвода. Погиб в бою 26.08.1943. Похоронен в Харьковской области, Украина.

ОРЛОВ Михаил Федорович, род. 1911, д. Луговая. Призван в Сов. Армию 1941, Целинное. Рядовой, санитар. Был в последнем бою в сент. 1942.

ОСИПОВ Анатолий Павлович, род. 1924, с. Сетово. Призван в Сов. Армию 1942, Красновишерск Пермской области. Рядовой, 1260 стрелковый полк, 380 стрелковая дивизия. Погиб в бою 12.07.1943. Похоронен в Орловской области, д. Ивань, братская могила.

ОСИПОВ Иван Павлович, род. 1899, с. Сетово. Призван в Сов. Армию 1942. Шатрово. Рядовой, стрелок, 1255 стрелковый полк, 379 стрелковая дивизия, 3 ударная армия. Погиб в бою 8.10.1943. Похоронен в д. Колпино Невельского района Псковской области.

ОСИПОВ Иван Тимофеевич, род. 1925, с. Сетово. Призван в Сов. Армию 1943, Целинное. Рядовой. Был в последнем бою в янв. 1944.

ОСТАШИН Константин Трофимович, род. 1907, Челябинская область. Призван в Сов. Армию 1941, Целинное. Стрелок, 657 стрелковый полк, 125 стрелковая дивизия. Был в последнем бою в окт. 1941.

ОСТРОУХОВ Алексей Парфирьевич, род. 1926, д. Красный Октябрь. Призван в Сов. Армию 1944, Целинное. Рядовой. Был в последнем бою в февр. 1945.

ОСТРОУХОВ Леонид Парфирьевич, род. 1925, д. Луговая. Призван в Сов. Армию 1943, Целинное. Рядовой. Умер в госпитале 2.09.1943. Похоронен на Украине, Харьковская область, с. Газово.

ОСТРОУХОВ Петр Михайлович, род. 1927, с. Усть-Уйское. Призван в Сов. Армию 1945, Целинное. Рядовой. Был в последнем бою в апр. 1945.

ОХОНИН Николай Иванович, род. 1915, д. Кокшаровка. Призван в Сов. Армию 1941, Целинное. Рядовой. Был в последнем бою в февр. 1943.

ОХОТНИКОВ Иван Федорович, род. 1904, с. Становое. Призван в Сов. Армию 1941, Целинное. Рядовой. Погиб в бою в июне 1943. Похоронен в Ленинградской области, пос. Усть-Чхюра.

ОЧЕРЕДИН Иван Денисович, род. 1918, с. Косолапово. Призван в Сов. Армию 1942, Целинное. Мл. сержант, командир отделения, 516 стрелковый полк, 107 стрелковая дивизия. Был в последнем бою 16.03.1945.

— П —

ПАВЛЕНКО Василий Григорьевич, род. 1925, д. Каменка Боровского района Кустанайской области. Призван в Сов. Армию 1943, Целинное. Гв. сержант, командир отделения, 281 гв. стрелковый полк, 93 гв. стрелковая дивизия. Погиб в бою 6.01.1944. Похоронен в пгт Новогородке Новгородковского района Кировоградской области, Украина.

ПАВЛЕНКО Иван Свиридович, род. 1922, д. Делухайловка Днепропетровской области. Призван в Сов. Армию 1941, Целинное. Рядовой. Судьба неизвестна.

ПАВЛОВ Иван Прокопьевич, род. 1901, с. Целинное. Призван в Сов. Армию 1942, Целинное. Рядовой. Был в последнем бою в июне 1942.

ПАВЛОВ Николай Тихонович, род. 1920, с. Дулино. Призван в Сов. Армию 1942, Целинное. Рядовой. Был в последнем бою в апр. 1944.

ПАВЛОВ Павел Сергеевич, род. 1901, с. Целинное. Призван в Сов. Армию 1942, Целинное. Рядовой. Был в последнем бою в авг. 1942.

ПАВЛОВ Яков Иванович, род. 1903, с. Усть-Уйское. Призван в Сов. Армию 1941, Целинное. Рядовой. Умер в госпитале 9.11. 1941. Похоронен в Псковской области, Куньинский район, воинское кладбище.

ПАДУКОВ Степан Семенович, род. 1902, д. Казаево Белокатайского района, Башкирия. Призван в Сов. Армию 1941, Целинное. Рядовой. Был в последнем бою в дек. 1942.

ПАЙКОВ Ксенофонт Афонасьевич, род. 1901, Целинный район. Призван в Сов. Армию 1941, Целинное. Сержант, командир отделения, 1233 стрелковый полк, 371 стрелковая дивизия, 31 армия. Погиб в бою в сент. 1942. Похоронен в д. Белогурово Зубцовского района Тверской области.

ПАКСИЛЕВ Яков Васильевич, род. 1915, д. Чертово. Призван в Сов. Армию 1941, Целинное. Рядовой. Судьба неизвестна.

ПАЛИН Василий Сергеевич, род. 1912, Ленинградская область, д. Свинорой. Призван в Сов. Армию 1941, Целинное. Рядовой. Умер в госпитале 20.11. 1943. Похоронен в Могилевской области, Беларусь.

ПАЛИН Иван Федорович, род. 1922, д. Качкурово Нижегородской области. Призван в Сов. Армию 1941, Целинное. Рядовой. Был в последнем бою в апр. 1942.

ПАЛИН Петр Федорович, род. 1924, д. Качкурово Нижегородской области. Призван в Сов. Армию 1942, Целинное. Рядовой. Был в последнем бою в ноябре 1943.

ПАНАСЕНКО Алексей Андреевич, род. 1918, д. Воздвиженка. Призван в Сов. Армию 1941, Целинное. Ст. сержант, стрелок. Был в последнем бою в дек. 1941.

ПАНАСЕНКО Иван Андреевич, род. 1915, д. Воздвиженка. Призван в Сов. Армию 1939, Целинное. Рядовой, стрелок. Был в последнем бою в дек. 1941.

ПАНАСЕНКО Илья Тимофеевич, род. 1925, г. Шумиха. Призван в Сов. Армию 1943. Целинное. Рядовой, стрелок, 348 стрелковый полк, 51 стрелковая дивизия. Погиб в бою в июле 1944. Похоронен в д. Карасино Браславского района Витебской области, Беларусь.

ПАНАСЕНКО Михаил Иосифович, род. 1922, д. Кременевка. Призван в Сов. Армию 1941. Целинное. Рядовой. Был в последнем бою в мае 1942.

ПАНАФИДИН Василий Гаврилович, род. 1915, с. Половинное. Призван в Сов. Армию 1942. Целинное. Рядовой, стрелок. Был в последнем бою в марте 1944.

ПАНАФИДИН Иван Яковлевич, род. 1910, с. Половинное. Призван в Сов. Армию 1941, Целинное. Рядовой, стрелок. Был в последнем бою в февр. 1945.

ПАНАФИДИН Николай Иванович, род. 1898, с. Половинное.

Призван в Сов. Армию 1942, Целинное. Рядовой. Умер в госпитале в марте 1942. Похоронен в Свердловской области, г. Каменск-Уральский.

ПАНКОВ Михаил Петрович, род. 1919, с. Красноярка Щучанского района. Призван в Сов. Армию 1939, Целинное. Курсант. Был в последнем бою в окт. 1941.

ПАНОВ Алексей Иванович, род. 1909, д. Луговая. Призван в Сов. Армию 1941, Целинное. Рядовой. Погиб в бою в июле 1942. Похоронен в Ленинградской области, ст. Попово.

ПАНОВ Василий Михайлович, род. 1898, с. Усть-Уйское. Призван в Сов. Армию 1941, Целинное. Рядовой, сапер, 136 отдельная стрелковая бригада. Погиб в бою 8.12.1942. Похоронен в д. Заустьево Весьегонского района Тверской области.

ПАНОВ Владимир Александрович, род. 1908, с. Казак-Кочердык. Призван в Сов. Армию 1941, Целинное. Рядовой. Был в последнем бою в апр. 1945.

ПАНОВ Михаил Петрович, род. 1924, с. Усть-Уйское. Призван в Сов. Армию 1942, Целинное. Мл. сержант, 298 гв. стрелковый полк. Погиб в бою 27.07.1944. Похоронен в Карелии, Медвежьегорский район, д. Карельская Масельга.

ПАНОВ Николай Константинович, род. 1901, д. Луговая. Призван в Сов. Армию 1941, Целинное. Рядовой, разведчик. Был в последнем бою в марте 1942.

ПАНОВ Павел Андреевич, род. 1898, д. Луговая. Призван в Сов. Армию 1943, Целинное. Рядовой. Был в последнем бою в февр. 1944.

ПАНОВ Семен Сергеевич, род. 1903, с. Казак-Кочердык. Призван в Сов. Армию 1941, Целинное. Рядовой, стрелок. Был в последнем бою в марте 1944.

ПАНОВ Степан Иванович, род. 1916, д. Луговая. Призван в Сов. Армию 1941, Целинное. Рядовой. Был в последнем бою в марте 1942.

ПАНОВ Федор Петрович, род. 1916, д. Луговая. Призван в Сов. Армию 1941, Целинное. Рядовой, санинструктор, 203 медико-санитарный батальон, 136 стрелковая дивизия. Погиб в бою в окт. 1941. Похоронен в д. Екатериновка Днепропетровской области, Украина.

ПАНОВ Федор Федорович, род. 1922, с. Половинное. Призван в Сов. Армию 1941, Целинное. Мл. лейтенант, командир взвода, 1041 стрелковый полк, 223 стрелковая дивизия. Погиб в бою 11.11.1944. Похоронен в Югославии, Крушевацкий округ, с. Ново.

ПАНСКИХ Кузьма Ильич, род. 1908, д. Сухопутка Челябинской области. Призван в Сов. Армию 1941, Целинное. Рядовой. Умер 8.05.1943 в госпитале № 700. Похоронен в д. Конюхово Старорусского района Новгородской области.

ПАНТЕЛЕЕВ Михаил Прокопьевич, род. 1923, с. Усть-Уйское. Призван в Сов. Армию 1941, Целинное. Рядовой. Был в последнем бою в февр. 1943.

ПАНТЕЛЕЕВ Николай Прокопьевич, род. 1916, с. Усть-Уйское. Призван в Сов. Армию 1941, Целинное. Лейтенант, 1262 стрелковый полк, 380 стрелковая дивизия. Погиб в бою 5.07.1944. Похоронен в д. Перетока Смоленского района Минской области, Беларусь.

ПАНТЕЛЕЕВ Павел Прокопьевич, род. 1918, с. Усть-Уйское. Призван в Сов. Армию 1939, Целинное. Рядовой. Был в последнем бою в янв. 1942.

ПАНТЮШИН Алексей Егорович, род. 1924, с. Кислянка. Призван в Сов. Армию 1942, Целинное. Гв. рядовой, 61 гв. минометный полк. Погиб в бою в авг. 1944. Похоронен в Молдове, г. Кагул, во дворе церкви.

ПАПЕНОВ Семен Васильевич, род. 1921, д. Кузьмы Нуримановского района, Башкирия. Призван в Сов. Армию 1941, Целинное. Рядовой, стрелок. Был в последнем бою в дек. 1942.

ПАПУЛОВ Алексей Ильич, род. 1917, с. Дулино. Призван в Сов. Армию 1941, Целинное. Сержант. Был в последнем бою в дек. 1941.

ПАПУЛОВ Валентин Иванович, род. 1924, с. Усть-Уйское. Призван в Сов. Армию 1942, Целинное. Офицер. Был в последнем бою 6.03.1943.

ПАРШУКОВ Василий Иванович, род. 1912, с. Казак-Кочердык. Призван в Сов. Армию 1941, Целинное. Рядовой, стрелок. Был в последнем бою в сент. 1941.

ПАСТУХОВ Василий Иванович, род. 1910, с. Дулино. Призван в Сов. Армию 1940, Целинное. Рядовой. Был в последнем бою в окт. 1941.

ПАСТУХОВ Федор Иванович, род. 1925, Куртамышский район. Призван в Сов. Армию 1943, Целинное. Рядовой, артиллерист. Был в последнем бою в авг. 1943.

ПАСЫНКОВ Михаил Константинович, род. 1910, с. Целинное. Призван в Сов. Армию 1941, Целинное. Рядовой. Был в последнем бою в дек. 1941.

ПАСЫНКОВ Павел Максимович, род. 1900, Целинный район. Призван в Сов. Армию 1941, Целинное. Рядовой. Был в последнем бою 14.08.1942.

ПАСЫНКОВ Федор Иванович, род. 1907, с. Дулино. Призван в Сов. Армию 1941, Целинное. Рядовой, стрелок. Был в последнем бою в марте 1943.

ПАСЮК Георгий Андреевич, род. 1924, Харьковская область, Золочевский район. Призван в Сов. Армию 1942, Целинное. Мл. сержант, автоматчик. Был в последнем бою 10.07.1943.

ПЕЛИХ Яков Афонасьевич, род. 1900, Полтавская область, Миргородский район. Призван в Сов. Армию 1941, Целинное. Рядовой, стрелок. Умер 15.06.1942, в эвакогоспитале № 3170. Похоронен в Кировской области, пос. Мураши.

ПЕНЬКОВ Иван Спиридонович, род. 1914, д. Бычье. Призван в Сов. Армию 1941, Целинное. Рядовой, шофер. Был в последнем бою в окт. 1942.

ПЕНЬКОВ Никифор Степанович, род. 1910, д. Речное. Призван в Сов. Армию 1941, Целинное. Рядовой, стрелок, 586 стрелковый полк, 5 гв. стрелковая дивизия. Был в последнем бою 8.12.1941, с. Свиридовка Полтавской области, Украина.

ПЕНЬКОВСКИЙ Александр Николаевич, род. 1912, д. Чертово. Призван в Сов. Армию 1941, Барнаул. Рядовой. Был в последнем бою в янв. 1942.

ПЕНЬКОВСКИХ Александр Степанович. род. 1922, с. Сетово. Призван в Сов. Армию 1941, Целинное. Рядовой, отдельный минометный батальон, 49 отдельная стрелковая бригада. Погиб в бою в дек. 1941. Похоронен в д. Свинухово Осташковского района Тверской области.

ПЕНЬКОВСКИХ Алексей Иванович, род. 1906, д. Чертово. Призван в Сов. Армию 1942. Целинное. Рядовой, телефонист, 356 артиллерийская дивизия. Погиб в бою 17.04.1942. Похоронен в Смоленской области, д. Фомино.

ПЕНЬКОВСКИХ Василий Затеевич, род. 1910, д. Угловое. Приз-

ван в Сов. Армию 1942, Целинное. Ст. сержант, воинская часть под номером полевой почты 35620. Погиб в бою 27.08.1943. Похоронен в д. Княгинино Севского района Брянской области.

ПЕНЬКОВСКИЙ Григорий Иванович, род. 1903, д. Решетовка. Призван в Сов. Армию 1941, Целинное. Рядовой, стрелок, 203 стрелковый полк, 92 стрелковая дивизия. Погиб в бою 17.12.1941. Похоронен в Ленинградской области, Киришский район, левый берег р. Волхово, братская могила.

ПЕНЬКОВСКИЙ Николай Ильич, род. 1924, с. Сетово. Призван в Сов. Армию 1943, Целинное. Мл. сержант, заместитель командира отделения, 4 стрелковый корпус. Погиб в бою 21.08. 1944. Похоронен в Польше, Краковское воеводство, с. Северный Домбье.

ПЕНЬКОВСКИЙ Петр Александрович, род. 1905, с. Матвеевка. Призван в Сов. Армию 1941. Целинное. Рядовой, 426 стрелковый полк, 88 стрелковая дивизия. Погиб в бою 26.11.1942. Похоронен в Тверской области, Зубцовский район, д. Чашниково, кладбище 1596.

ПЕНЬКОВСКИХ Дмитрий Егорович, род. 1908, с. Сетово. Призван в Сов. Армию 1942, Целинное. Рядовой, 223 стрелковый полк, 53 стрелковая дивизия. Умер в госпитале 11.03.1944. Похоронен на Украине, г. Кировоград, воинское кладбище.

ПЕНЬКОВСКИХ Иван Анатольевич, род. 1920, д. Чертово. Призван в Сов. Армию 1941, Целинное. Ст. сержант. Судьба неизвестна.

ПЕНЬКОВСКИХ Иван Андреевич, род. 1910, с. Сетово. Призван в Сов. Армию 1941, Целинное. Рядовой. Погиб в бою в ноябре 1943. Похоронен в с. Екатериновка Днепропетровской области, Украина.

ПЕНЬКОВСКИХ Иван Емельянович, род. 1913, с. Сетово. Призван в Сов. Армию 1941, Целинное. Рядовой, командир отделения. Был в последнем бою 6.12. 1941.

ПЕНЬКОВСКИХ Константин Дмитриевич, род. 1902, с. Дулино. Призван в Сов. Армию 1941, Целинное. Рядовой, стрелок. Был в последнем бою в авг. 1942.

ПЕНЬКОВСКИХ Николай Алексеевич, род. 1909, Целинный район. Призван в Сов. Армию 1941. Целинное. Рядовой, стрелок, 1249 стрелковый полк, 377 стрелковая дивизия. Умер в 455 медико-санитарном батальоне 29.12.1941. Похоронен в г. Кириши Ленинградской области.

ПЕНЬКОВСКИХ Михаил Иванович, род. 1909, с. Половинное. Призван в Сов. Армию 1940. Целинное. Рядовой. Умер в 465 отдельном медико-санитарном батальоне 5.04.1942. Похоронен в д. Борисово Чудовского района Новгородской области.

ПЕНЬКОВСКИХ Михаил Осипович, род. 1905, д. Чертово. Призван в Сов. Армию 1940, Целинное. Сержант, командир расчета. Был в последнем бою в февр. 1942.

ПЕНЬКОВСКИХ Нил Иванович, рол. 1920, д. Чертово. Призван в Сов. Армию 1940. Целинное. Старшина, танкист. Был в последнем бою в дек. 1941.

ПЕНЬКОВСКИХ Петр Андреевич, рол. 1899, с. Сетово. Призван в Сов. Армию 1941, Целинное. Рядовой. 426 стрелковый полк, 88 стрелковая дивизия. 31 армия. Был в последнем бою 10.08.1942.

ПЕНЬКОВСКИХ Петр Константинович, род. 1905, д. Чертово. Призван в Сов. Армию 1941, Целинное. Сержант, командир от-

деления, 96 стрелковый полк. Был в последнем бою в авг. 1941.

ПЕНЬКОВСКИХ Трофим Андреевич, род. 1917, д. Сетово. Призван в Сов. Армию 1941, Целинное. Рядовой, танкист. Был в последнем бою в дек. 1941.

ПЕПЕЛЯЕВ Леонид Тимофеевич, род. 1916, Алтайский край. Призван в Сов. Армию 1941, Целинное. Гв. старшина, автоматчик, 333 гв. артиллерийский полк. Погиб в бою 2.07.1944. Похоронен в Полоцком районе Витебской области, Беларусь.

ПЕРВУХИН Яков Павлович, род. 1912, с. Косолапово. Призван в Сов. Армию 1941, Целинное. Рядовой, шофер. Был в последнем бою в февр. 1943.

ПЕРЕКОПСКИЙ Алексей Федосеевич, род. 1911, с. Затишное Луганской области. Призван в Сов. Армию 1941, Целинное. Рядовой. Умер в госпитале в янв. 1945.

ПЕРЕСАДИЛО Карп Иванович, род. 1906, хут. Поливка Миргородского района Полтавской области. Призван в Сов. Армию 1941, Целинное. Рядовой. Был в последнем бою в февр. 1942 в Тверской области, п. Селище.

ПЕРЕПЕЛКИН Павел Иванович, род. 1901, Нижегородская область, Починковский район. Призван в Сов. Армию 1941, Целинное. Рядовой. Умер 10.08.1942 в передвижном полевом госпитале № 1159. Похоронен в д. Кореньки Старицкого района Тверской области.

ПЕРМЯКОВ Владимир Федорович, род. 1907, Куртамышский район. Призван в Сов. Армию 1941, Целинное. Рядовой. Умер 12.10.1942 в полевом передвижном госпитале № 743. Похоронен в д. Костове Кировского района Ленинградской области.

ПЕРМЯКОВ Григорий Захарович, род. 1921, Целинный район. Призван в Сов. Армию 1942, Целинное. Был в последнем бою 26.06.1942.

ПЕРМЯКОВ Михаил Александрович, род. 1902, Целинный район. Призван в Сов. Армию 1941, Целинное. Рядовой. Судьба неизвестна.

ПЕСКОВСКИХ Матвей Филиппович, род. 1895, с. Песковка Сивинского района Пермской области. Призван в Сов. Армию 1942, Целинное. Рядовой. Был в последнем бою в дек. 1942 у г. Ржева Тверской области.

ПЕТРАШ Александр Петрович, род. 1926, д. Голубовка. Призван в Сов. Армию 1944, Целинное. Рядовой, стрелок, 551 стрелковый полк, 49 стрелковая дивизия. Погиб в бою 6.07.1944. Похоронен в д. Заямочной Смолевичского района Минской области, Беларусь.

ПЕТРАШ Петр Савельевич, род. 1905, д. Голубовка. Призван в Сов. Армию 1941, Целинное. Гв. рядовой, горнокавалерийский полк. Погиб в бою 12.10.1943. Похоронен в Беларуси, Гомельская область.

ПЕТРОВ Александр Александрович, род. 1923, с. Усть-Уйское. Призван в Сов. Армию 1941, Целинное. Рядовой, 641 стрелковый полк. Был в последнем бою в июне 1942.

ПЕТРОВ Александр Андреевич, род. 1905, с. Усть-Уйское. Призван в Сов. Армию 1943, Целинное. Рядовой, стрелок, 723 стрелковый полк. Умер 25.03.1943 в эвакогоспитале № 2579. Похоронен в Орловской области, г. Ливны.

ПЕТРОВ Алексей Иванович, род. 1917, с. Усть-Уйское. Призван в Сов. Армию 1941, Целинное. Сержант, помощник командира взвода. Был в последнем бою в сент. 1941.

ПЕТРОВ Андрей Дмитриевич, род. 1906, д. Луговая. Призван в Сов. Армию 1940, Целинное. Рядовой. Был в последнем бою в авг. 1942.

ПЕТРОВ Василий Андреевич, род. 1908, д. Луговая. Призван в Сов. Армию 1941, Целинное. Рядовой, пулеметчик. Был в последнем бою в дек. 1941.

ПЕТРОВ Василий Игнатьевич, род. 1905, с. Усть-Уйское. Призван в Сов. Армию 1941, Целинное, Рядовой. Был в последнем бою в февр. 1942.

ПЕТРОВ Василий Яковлевич, род. 1911, Целинный район. Призван в Сов. Армию 1941, Целинное. Сержант, командир отделения. Был в последнем бою в ноябре 1941.

ПЕТРОВ Иван Николаевич, род. 1898, д. Луговая. Призван в Сов. Армию 1942, Целинное. Сержант, телефонист, 1140 стрелковый полк, 340 стрелковая дивизия. Погиб в бою 15.01.1943. Похоронен в с. Солдатское Острогожского района Воронежской области.

ПЕТРОВ Николай Васильевич, род. 1914, с. Казак-Кочердык. Призван в Сов. Армию 1940, Целинное. Рядовой, шофер. Погиб в бою 12.04.1942. Похоронен в д. Полунино Ржевского района Тверской области.

ПЕТРОВ Сергей Петрович, род. 1912, с. Заманилки. Призван в Сов. Армию 1941, Целинное. Рядовой, стрелок, 1258 стрелковый полк, 378 стрелковая дивизия. Погиб в бою 23.03.1943. Похоронен в п. Н. Малуксе Кировского района Ленинградской области.

ПЕТРОВ Федор Петрович, род. 1911, д. Новоселье Ленинградской области. Призван в Сов. Армию 1941, Целинное. Рядовой. Был в последнем бою в авг. 1941.

ПЕТРУШКЕВИЧ Михаил Васильевич, род. 1907, Минская область. Призван в Сов. Армию 1941, Целинное. Лейтенант. Был в последнем бою в сент. 1941.

ПЕТРУШКОВ Самуил Федосеевич, род. 1906, с. Кислянка. Призван в Сов. Армию 1943, Целинное. Рядовой, минометчик. Был в последнем бою в сент. 1943.

ПЕТУНИН Андрей Михайлович, род. 1905, д. Киселевка. Призван в Сов. Армию 1941, Целинное. Рядовой. Был в последнем бою в марте 1942.

ПЕТУНИН Иван Васильевич, род. 1918, с. Трехозерки. Призван в Сов. Армию 1941, Целинное. Ефрейтор, командир орудия, 376 стрелковая дивизия. Погиб в бою 19.01.1943. Похоронен в Ленинградской области, д. Гайталово, братская могила № 5.

ПЕТУХОВ Иван Максимович, род. 1906, д. Васькино. Призван в Сов. Армию 1941, Целинное. Рядовой. Был в последнем бою в дек. 1942.

ПЕЧЕРКИН Григорий Иванович, род. 1914, Целинный район. Призван в Сов. Армию 1941, Челябинск. Рядовой, стрелок. Был в последнем бою в мае 1942.

ПЕЧЕРКИН Дмитрий Андреевич, род. 1897, с. Казак-Кочердык. Призван в Сов. Армию 1942, Целинное. Гв. рядовой, стрелок, 216 стрелковый полк. Погиб в бою 9.08.1944. Похоронен в Польше, Варшавское воеводство, д. Звежинеце.

ПЕЧЕРКИН Михаил Иванович, род. 1916, с. Усть-Уйское. Призван в Сов. Армию 1941, Целинное. Сержант, командир отделения. Был в последнем бою в 1942.

ПЕЧЕРКИН Николай Иванович, род. 1912, Целинный район. Призван в Сов. Армию 1941, Челябинск. Рядовой, стрелок. Был в последнем бою в июле 1942.

ПЕЧЕРСКИЙ Павел Михайлович, род. 1923, д. Бердюгино. Призван в Сов. Армию 1942, Целинное. Гв. рядовой, разведчик, 77 гв. стрелковый полк, 26 стрелковая дивизия. Погиб в бою в окт. 1944. Похоронен в Калининградской области, Нестеровский район, п. Пушкино.

ПЕЧЕРСКИХ Андрей Михайлович, род. 1913, Целинный район. Призван в Сов. Армию 1941, Целинное. Мл. лейтенант, командир отделения. Был в последнем бою в марте 1945.

ПЕЧКА Матвей Андреевич, род. 1909, д. Чалкино. Призван в Сов. Армию 1941, Целинное. Рядовой, стрелок, 2 стрелковый полк, 106 стрелковая дивизия. Погиб в бою 18.09.1941. Похоронен в д. Кукуево Ельнинского района Смоленской области.

ПЕЧКА Степан Терентьевич, род. 1910, д. Чалкино. Призван в Сов. Армию 1941, Целинное. Мл. лейтенант, командир разведывательного отделения. Судьба неизвестна.

ПЕШКОВ Петр Григорьевич, род. 1913, с. Половинное. Призван в Сов. Армию 1941, Целинное. Сержант. Погиб в бою в авг. 1942. Похоронен в с. Семеновское Тверской области.

ПИВОВАРОВ Иван Яковлевич, род. 1904, д. Иванково. Призван в Сов. Армию 1941, Целинное. Рядовой, стрелок, 1149 стрелковый полк, 353 стрелковая дивизия. Погиб в плену 1.08.1943.

ПИЛЬГУЙ Михаил Иосифович, род. 1925, с. Каменка Боровского района Кустанайской области. Призван в Сов. Армию 1943, Целинное. Рядовой, пулеметчик, 444 стрелковый полк, 108 стрелковая дивизия. Погиб в бою 19.09.1943. Похоронен в Брянской области, пгт. Дубровка.

ПИЛЬНИКОВ Василий Иванович, род. 1889, д. Воздвиженка. Призван в Сов. Армию 1944, Целинное. Рядовой, сапер. Был в последнем бою в февр. 1945.

ПИЛЬНИКОВ Георгий Стратонович, род. 1896, д. Воздвиженка. Призван в Сов. Армию 1941, Целинное. Рядовой. Судьба неизвестна.

ПИЛЬНИКОВ Григорий Дмитриевич, род. 1918, д. Воздвиженка. Призван в Сов. Армию 1942, Целинное. Рядовой, танкист. Был в последнем бою в марте 1942.

ПИЛЬНИКОВ Григорий Лукич, род. 1904, д. Воздвиженка. Призван в Сов. Армию 1941, Целинное. 286 артиллерийский полк. Умер в госпитале в июле 1945. Похоронен в Польше, г. Ченстохова, воинское кладбище.

ПИЛЬНИКОВ Дмитрий Иванович, род. 1904, д. Нововоскресеновка. Призван в Сов. Армию 1941, Целинное. Рядовой. Был в последнем бою в мае 1942.

ПИЛЬНИКОВ Иван Иванович, род. 1911, д. Воздвиженка. Призван в Сов. Армию 1941, Целинное. Ефрейтор, стрелок, 10 отдельный лыжный батальон, 40 отдельная лыжная бригада. Погиб в бою 5.03.1943. Похоронен в д. Жилой Чернец Старорусского района Новгородской области.

ПИЛЬНИКОВ Иван Лукич, род. 1913, д. Воздвиженка. Призван в Сов. Армию 1941, Целинное. Рядовой, стрелок. Был в последнем бою в февр. 1942 в Карелии, 14 разъезд Кировской железной дороги.

ПИЛЬНИКОВ Кузьма Емельянович, род. 1901. д. Воздвиженка. Призван в Сов. Армию 1941, Целинное. Рядовой, стрелок, 1217 стрелковый полк, 367 стрелковая дивизия. Был в последнем бою в февр. 1942 в Карелии, 14 разъезд Кировской железной дороги.

ПИЛЬНИКОВ Николай Стратонович, род. 1918, д. Воздвиженка. Призван в Сов. Армию 1938, Целинное. Мл. лейтенант, командир взвода, 2 отдельный стрелковый батальон. Погиб в бою 17.02.1943. Похоронен в д. Ожигово Тульской области.

ПИЛЬНИКОВ Петр Дмитриевич, род. 1920, д. Воздвиженка. Призван в Сов. Армию 1941, Целинное. Рядовой. Был в последнем бою в дек. 1941.

ПИЛЬНИКОВ Петр Иванович, род. 1923, д. Воздвиженка. Призван в Сов. Армию 1941, Целинное. Рядовой, телефонист, 100 артиллерийский полк, 93 стрелковая дивизия. Погиб в бою 11.03.1943. Похоронен в Тверской области, г. Белый.

ПИЛЬНИКОВ Сергей Стратонович, род. 1921, д. Воздвиженка. Призван в Сов. Армию 1940, Целинное. Рядовой, стрелок, 64 стрелковая дивизия. Был в последнем бою в дек. 1943.

ПИМЕНОВ Николай Иванович, род. 1906, Боровской район, Кустанайская область. Призван в Сов. Армию 1941, Целинное. Рядовой. Был в последнем бою в сент. 1943.

ПИМЕНОВ Сидор Максимович, род. 1917, с. Дулино. Призван в Сов. Армию 1940, Целинное. Рядовой. Умер 11.07.1942 в 78 медико-санитарном батальоне. Похоронен в Ленинградской области, Киришский район.

ПИМЕНОВ Тимофей Спиридонович, род. 1903, д. Бухаринка. Призван в Сов. Армию 1941, Целинное. Гв. рядовой, стрелок, 27 гв. стрелковый полк, 11 гв. стрелковая дивизия. Погиб в бою 24.02.1943. Похоронен в д. Котовичи Людиновского района Калужской области.

ПИСАРЕВ Антон Антонович, род. 1917, с. Целинное. Призван в Сов. Армию 1942, Целинное. Рядовой, стрелок, 4 отдельная рота связи. Умер 7.01.1944 в эвакогоспитале № 4866.

ПИСАРЕВ Афонасий Сергеевич, род. 1916, Нижегородская область. Призван в Сов. Армию 1941, Целинное. Рядовой. Был в последнем бою в июле 1942.

ПИСАРЕВ Григорий Алексеевич, род. 1924, д. Воздвиженка. Призван в Сов. Армию 1942. Целинное. Рядовой, десантник. Был в последнем бою в авг. 1944.

ПИСАРЕВ Федор Яковлевич, род. 1909, с. Пески. Призван в Сов. Армию 1941, Целинное. Гв. рядовой, стрелок, 294 гв. стрелковый полк, 97 гв. стрелковая дивизия. Погиб в бою 14.07.1943. Похоронен в с. Кочетовке Ивнянского района Белгородской области.

ПИЧУГИН Алексей Александрович, род. 1913, с. Усть-Уйское. Призван в Сов. Армию 1941, Целинное. Рядовой, пулеметчик, 210 гв. стрелковый полк, 71 гв. стрелковая дивизия. Был в последнем бою 9.07.1943.

ПИЧУГИН Алексей Андреевич, род. 1902, с. Усть-Уйское. Призван в Сов. Армию 1941, Целинное. Рядовой, стрелок, 85 стрелковый полк. Умер 21.06.1945 в 127 отдельном медико-санитарном батальоне.

ПИЧУГИН Георгий Михайлович, род. 1916, д. Луговая. Призван в Сов. Армию 1941, Целинное. Рядовой, санинструктор, 203 медико-санитарный батальон, 136 стрелковая дивизия. Погиб в бою 9.10.1941. Похоронен в д. Екатериновка Днепропетровской области, Украина.

ПИЧУГИН Михаил Михайлович, род. 1920, с. Дулино. Призван в Сов. Армию 1941, Целинное. Сержант, воинская часть под номером полевой почты 24118. Был в последнем бою в июле 1943.

ПИЧУГИН Степан Михайлович, род. 1910, с. Усть-Уйское. Призван в Сов. Армию 1941, Целинное. Рядовой. Был в последнем бою в дек. 1941.

ПЛАКСИН Иван Карпович, род. 1915, д. Алексеевка. Призван в Сов. Армию 1941, Целинное. Сержант, командир отделения, 20 стрелковый полк, 37 стрелковая дивизия. Погиб в бою 6.05.1943. Похоронен в д. Сычево Старорусского района Новгородской области.

ПЛАКСИН Николай Карпович, род. 1913, д. Алексеевка. Призван в Сов. Армию 1941, Целинное. Ст. сержант, командир орудия, 12 гв. кавалерийский полк, 3 гв. кавалерийская дивизия. Погиб в бою 10.08.1942. Похоронен в д. Подзаозерье-Соседове Сычевского района Смоленской области.

ПЛАКСИН Моисей Карпович, род. 1905, д. Алексеевка. Призван в Сов. Армию 1940, Целинное. Рядовой, автоматчик, 1170 стрелковый полк, 348 стрелковая дивизия. Умер 26.06.1944 в эвакогоспитале № 106. Похоронен в д. Станьково Рогачевского района Гомельской области, Беларусь.

ПЛАТОНОВ Николай Алексеевич, род. 1911, с. Дулино. Призван в Сов. Армию 1941, Целинное. Рядовой. Был в последнем бою в окт. 1943.

ПЛЕВАКО Кузьма Сидорович, род. 1919, д. Луговая. Призван в Сов. Армию 1941, Целинное. Ст. лейтенант, командир батареи, 3 Украинский фронт. Погиб в бою 14.02.1944. Похоронен в г. Апостолове Днепропетровской области, Украина.

ПЛЕТНЕВ Николай Иванович, род. 1906, Боровской район Кустанайской области. Призван в Сов. Армию 1941, Целинное. Рядовой. Был в последнем бою в янв. 1943.

ПЛЕТНИНЦЕВ Дмитрий Иванович, род. 1926, с. Иванково. Призван в Сов. Армию 1944, Целинное. Рядовой, стрелок. Был в последнем бою в февр. 1945.

ПЛЕТНИНЦЕВ Иван Сергеевич, род. 1908, с. Иванково. Призван в Сов. Армию 1941, Целинное. Сержант, командир отделения, 1201 стрелковый полк. Погиб в бою 3.06.1943. Похоронен в с. Тростянчик Севского района Брянской области.

ПЛОТНИКОВ Александр Иванович, род. 1909, с. Усть-Уйское. Призван в Сов. Армию 1941, Целинное. Рядовой, стрелок, 709 стрелковый полк, 178 стрелковая дивизия, 3 армия. Погиб в бою в янв. 1942. Похоронен в д. Погорелки Молоковского района Тверской области.

ПЛОТНИКОВ Андрей Иванович, род. 1925, д. Исаковка. Призван в Сов. Армию 1943, Целинное. Рядовой, стрелок, 252 гв. стрелковый полк, 83 гв. стрелковая дивизия. Был в последнем бою в авг. 1944 в Калининградской области.

ПЛОТНИКОВ Иван Федотович, род. 1893, д. Крутоярская Октябрьского района Челябинской области. Призван в Сов. Армию 1942, Целинное. Рядовой, стрелок, 110 стрелковая дивизия. Погиб в бою 4.03.1943. Похоронен в д. Силенки Темкинского района Смоленской области.

ПЛОТНИКОВ Иван Яковлевич, род. 1926, с. Кислянка. Призван в Сов. Армию 1944, Целинное. Рядовой, автоматчик, 940 стрелковый полк, 262 стрелковая дивизия. Погиб в бою 29.01.1945. Похоронен в п. Орловка Гурьевского района Калининградской области.

ПЛОТНИКОВ Леонид Александрович, род. 1910, с. Усть-Уйское. Призван в Сов. Армию 1941, Магнитогорск. Рядовой, артиллерист. Был в последнем бою в июле 1942.

ПЛОТУХИН Николай Денисович, род. 1910, Каргапольский район. Призван в Сов. Армию 1941, Целинное. Рядовой. Умер 5.04.1942 в госпитале № 446. Похоронен в с. Тихменево Ржевского района Тверской области.

ПОБЕРИЙ Иван Романович, род. 1922, д. Николаевка. Призван в Сов. Армию 1941, Целинное. Рядовой. Был в последнем бою в мае 1943.

ПОДГОРБУНСКИХ Александр Прохорович, род. 1916, с. Косолапово. Призван в Сов. Армию 1941, Целинное. Рядовой, стрелок. Был в последнем бою в февр. 1942.

ПОДГОРБУНСКИХ Алексей Евгеньевич, род. 1903, с. Косолапово. Призван в Сов. Армию 1941, Целинное. Рядовой. Был в последнем бою в февр. 1944 у д. Бабино Ленинградской области.

ПОДГОРБУНСКИХ Андрей Алексеевич, род. 1915, с. Казак-Кочердык. Призван в Сов. Армию 1941, Целинное. Сержант, 1217 стрелковый полк, 367 стрелковая дивизия. Погиб в бою в февр. 1942. Похоронен в Карелии, 14 разъезд Кировской железной дороги.

ПОДГОРБУНСКИХ Григорий Алексеевич, род. 1904, с. Костылево Куртамышского района. Призван в Сов. Армию 1943. Целинное. Рядовой. Был в последнем бою в февр. 1945.

ПОДГОРБУНСКИХ Николай Алексеевич, род. 1898, с. Косолапово. Призван в Сов. Армию 1942, Целинное. Рядовой, 2 отдельный стрелковый батальон, 46 отдельная стрелковая бригада. Был в последнем бою в марте 1942 в д. Чириково Старорусского района Новгородской области.

ПОДГОРБУНСКИХ Павел Евгеньевич, род. 1904, с. Косолапово. Призван в Сов. Армию 1941, Целинное. Рядовой, стрелок. Был в последнем бою в сент. 1944.

ПОДГОРБУНСКИХ Степан Петрович, род. 1902, с. Косолапово. Призван в Сов. Армию 1941, Целинное. Рядовой. Был в последнем бою в июле 1942.

ПОДКОСОВ Иван Иванович, род. 1923, д. Дудинка. Призван в Сов. Армию 1940, Целинное. Рядовой, стрелок, 929 стрелковый полк. Погиб в бою в мае 1944. Похоронен в Румынии, с. Кирицино, братская могила.

ПОДКОСОВ Михаил Макарович, род. 1914, д. Дудинка. Призван в Сов. Армию 1941, Целинное. Рядовой. Судьба неизвестна.

ПОДОЛЖНЫЙ Дмитрий Агапович, род. 1922, д. Кременевка. Призван в Сов. Армию 1941, Целинное. Сержант, помощник командира отделения. Был в последнем бою в дек. 1942 у г. Смоленска.

ПОДОЛЖНЫЙ Иван Андреевич, род. 1914, д. Кременевка. Призван в Сов. Армию 1940, Целинное. Сержант, командир отделения, 50 гв. стрелковый полк, 15 гв. стрелковая дивизия. Был в последнем бою в июне 1942 у с. Б.-Колодец Волчанского района Харьковской области, Украина.

ПОДОЛЯК Андрей Григорьевич, род. 1910, с. Попивка Миргородского района Полтавской области. Призван в Сов. Армию 1941, Целинное. Рядовой, кавалерист. Был в последнем бою в авг. 1942.

ПОДОРОЖНОВ Тимофей Васильевич, род. 1913, с. Заманилки. Призван в Сов. Армию 1941, Целинное. Рядовой, стрелок. Был в последнем бою в сент. 1941 у г. Великие Луки Псковской области.

ПОДРЕЗОВ Дмитрий Гаврилович, род. 1907, с. Слобода Кочердык Октябрьского района Челябинской области. Призван в Сов. Армию 1941, Целинное. Мл. сержант, наводчик, 130 истребительно-противотанковый артиллерийский полк. Погиб в бою 11.12.1943. Похоронен в д. Крымок Радомышльского района Житомирской области, Украина.

ПОДРЕЗОВ Николай Степанович, род. 1903, с. Пески. Призван в Сов. Армию 1941, Целинное. Сержант, связист. Был в последнем бою в марте 1942.

ПОДСЕВАЛОВ Михаил Николаевич, род. 1909, с. Усть-Уйское. Призван в Сов. Армию 1941, Целинное. Рядовой. Был в последнем бою в февр. 1942.

ПОДУРЕМЕННЫХ Иван Егорович, род. 1914, д. Воскресеновка. Призван в Сов. Армию 1941, Целинное. Рядовой. Был в последнем бою в ноябре 1941 у г. Великие Луки Псковской области.

ПОДУРЕМЕННЫХ Максим Георгиевич, род. 1925, д. Воскресеновка. Призван в Сов. Армию 1943, Целинное. Рядовой, бронебойщик, 694 стрелковый полк, 383 стрелковая дивизия. Погиб в бою в феврале 1944. Похоронен на Украине, Крымская область, район г. Керчи, п. Аджимушнай, могила № 39.

ПОДУРЕМЕННЫХ Семен Федорович, род. 1917, д. Воскресеновка. Призван в Сов. Армию 1941, Целинное. Командир отделения, 693 стрелковый полк, 178 стрелковая дивизия. Погиб в бою 1.01.1942. Похоронен в д. Заборки Ржевского района Тверской области.

ПОЗДНЯКОВ Алексей Иванович, род. 1924, д. Воздвиженка. Призван в Сов. Армию 1942, Целинное. Рядовой, разведчик, 193 минометный полк. Погиб в бою 22.07.1943. Похоронен в р. п. № 5 Кировского района Ленинградской области.

ПОЗДНЯКОВ Иван Дмитриевич, род. 1900, д. Воздвиженка. Призван в Сов. Армию 1941, Целинное. Рядовой. Был в последнем бою в авг. 1942.

ПОКАЗАНЬЕВ Александр Иванович, род. 1924, с. Косолапово. Призван в Сов. Армию 1942, Целинное. Сержант, 680 истребительно-противотанковый артиллерийский полк, 40 армия. Погиб в бою 12.02.1945. Похоронен в Чехо-Словакии, г. Лученец, братская могила.

ПОЛЕТАЕВ Александр Федорович, род. 1908, д. Приозерная. Призван в Сов. Армию 1942, Целинное. Лейтенант, командир взвода, 299 стрелковый полк. Был в последнем бою в окт. 1944.

ПОЛЕТАЕВ Анатолий Павлович, род. 1908, д. Луговая. Призван в Сов. Армию 1941, Целинное. Сержант, снайпер. Был в последнем бою в ноябре 1943.

ПОЛЕТАЕВ Андрей Михайлович, род. 1905, д. Луговая. Призван в Сов. Армию 1943, Целинное. Рядовой, 423 стрелковый полк, 166 стрелковая дивизия. Погиб в бою в февр. 1943. Похоронен в Ленинградской области, Лужский район, д. Годилово, братская могила.

ПОЛЕТАЕВ Аркадий Михайлович, род. 1925, д. Луговая. Призван в Сов. Армию 1943, Целинное. Рядовой, пулеметчик. Был в последнем бою в сент. 1943.

ПОЛЕТАЕВ Архип Дмитриевич, род. 1911, с. Казак-Кочердык. Призван в Сов. Армию 1943, Целинное. Рядовой. Был в последнем бою в авг. 1943.

ПОЛЕТАЕВ Борис Васильевич, род. 1924, д. Луговая. Призван в Сов. Армию 1942, Целинное. Рядовой. Был в последнем бою в окт. 1942.

ПОЛЕТАЕВ Василий Иванович, род. 1924, д. Луговая. Призван в Сов. Армию 1941, Целинное. Рядовой. Погиб в бою в июле 1943. Похоронен в с. Тельчье Мценского района Орловской области.

ПОЛЕТАЕВ Василий Михайлович, род. 1910, с. Казак-Кочердык. Призван в Сов. Армию 1941, Целинное. Рядовой, стрелок. Был в последнем бою в июне 1941 у г. Великие Луки Псковской области.

ПОЛЕТАЕВ Василий Михайлович, род. 1926, д. Луговая. Призван в Сов. Армию 1944, Целинное. Ефрейтор, наводчик, 25 гв. механизированная бригада. Погиб в бою 24.01.1945. Похоронен в Польше, с. Легевниже.

ПОЛЕТАЕВ Василий Степанович, род. 1921, с. Усть-Уйское. Призван в Сов. Армию 1941, Целинное. Ст. сержант. Был в последнем бою в авг. 1943.

ПОЛЕТАЕВ Василий Федорович, род. 1911, с. Казак-Кочердык. Призван в Сов. Армию 1940, Звериноголовское. Командир взвода, Белорусский штаб партизанского движения. Погиб в бою 2.04.1944. Похоронен в п. Порозово Свислочского района Гродненской области, Беларусь.

ПОКАЗАНЬЕВ Александр Матвеевич, род. 1912, с. Косолапово. Призван в Сов. Армию 1942, Целинное. Рядовой, стрелок, 376 стрелковая дивизия. Погиб в бою 11.01.1943. Похоронен в Ленинградской области, с. Колози.

ПОКАЗАНЬЕВ Николай Силантьевич, род. 1925, с. Косолапово. Призван в Сов. Армию 1943, Целинное. Ст. сержант, командир отделения, 18 гв. воздушно-десантный стрелковый полк, 7 гв. воздушно-десантная дивизия. Погиб в бою 5.03.1944. Похоронен у д. Ольховец Звенигородского района Черкасской области, Украина.

ПОКИДОВ Александр Андреевич, род. 1925, д. Алисово Кустанайской области. Призван в Сов. Армию 1943, Целинное. Гв. рядовой, воинская часть под номером полевой почты 93629. Погиб в бою 22.03.1945. Похоронен в Венгрии, д. Короклево.

ПОКРЫШКИН Борис Васильевич, род. 1902, с. Косолапово. Призван в Сов. Армию 1941, Целинное. Рядовой, 1247 стрелковый полк. Был в последнем бою 12. 03.1942 у г. Волхова Ленинградской области.

ПОЛЕВ Афанасий Константинович, род. 1921, с. Целинное. Призван в Сов. Армию 1941, Целинное. Рядовой. Погиб в плену в сент. 1941.

ПОЛЕНЦЕВ Виталий Петрович, род. 1924, д. Дюрягино Шумихинского района. Призван в Сов. Армию 1941, Целинное. Лейтенант, командир взвода, 1349 стрелковый полк. Был в последнем бою в авг. 1944 в Ленинградской области.

ПОЛЕТАВКИН Никанор Иванович, род. 1912, с. Дулино. Призван в Сов. Армию 1941, Целинное. Рядовой, 367 отдельный саперный батальон. Был в последнем бою в ноябре 1941.

ПОЛЕТАЕВ Александр Михайлович, род. 1912, д. Луговая. Призван в Сов. Армию 1941, Целинное. Мл. сержант. Был в последнем бою в сент. 1943.

ПОЛЕТАЕВ Григорий Михайлович, род. 1899, с. Казак-Кочердык. Призван в Сов. Армию 1942, Целинное, Рядовой, 119 стрелковый полк, 357 стрелковая дивизия. Погиб в бою в окт. 1943. Похоронен в д. Герасимово Невельского района Псковской области.

ПОЛЕТАЕВ Дмитрий Васильевич, род. 1914, д. Луговая. Призван в Сов. Армию 1941, Целинное. Старшина, командир отделения, 996 стрелковый полк, 286 стрелковая дивизия. Погиб в бою 20. 03.1945. Похоронен в Германии, д. Штрихиндорф.

ПОЛЕТАЕВ Егор Васильевич, род. 1915, д. Луговая. Призван в Сов. Армию 1941, Целинное. Капитан, воинская часть под номером полевой почты 53604. Погиб в бою в апр. 1944. Похоронен на Украине, Винницкая область, г. Жмеринка, братская могила.

ПОЛЕТАЕВ Иван Александрович, род. 1904, Целинный рай-Призван в Сов. Армию 1941, Целинное. Рядовой, стрелок. Был в последнем бою в дек. 1942.

ПОЛЕТАЕВ Иван Васильевич, род. 1898, д. Луговая. Призван в Сов. Армию 1941, Целинное. Рядовой. Был в последнем бою в апр. 1942.

ПОЛЕТАЕВ Иван Михайлович, род. 1904, с. Казак-Кочердык. Призван в Сов. Армию 1941, Целинное. Рядовой. Был в последнем бою в авг. 1942.

ПОЛЕТАЕВ Иван Павлович, род. 1912, с. Матвеевка. Призван в Сов. Армию 1942 Целинное. Гв. рядовой. Погиб в бою 19.03. 1943. Похоронен в д. Коровитчино Старорусского района Новгородской области.

ПОЛЕТАЕВ Илья Александрович, род. 1904, д. Луговая. Призван в Сов. Армию 1941, Целинное. Рядовой. Был в последнем бою в дек. 1942.

ПОЛЕТАЕВ Николай Васильевич, род. 1921, Целинный район. Призван в Сов. Армию 1941, Целинное. Рядовой, стрелок. Погиб в бою 13.12.1942. Похоронен в Смоленской области, д. Мозури.

ПОЛЕТАЕВ Николай Сергеевич, род. 1908, с. Усть-Уйское. Призван в Сов. Армию 1942, Целинное. Гв. ст. сержант. Погиб в бою 19.08.1943. Похоронен в д. Краснополье-2 Днепропетровской области, Украина.

ПОЛЕТАЕВ Михаил Иванович, род. 1909, с. Казак-Кочердык. Призван в Сов. Армию 1941, Целинное. Рядовой, стрелок. Был в последнем бою в марте 1943.

ПОЛИЩУК Иван Степанович, род. 1925, с. Карловка Октябрьского района Челябинской области. Призван в Сов. Армию 1943, Целинное. Сержант. Был в последнем бою в дек. 1943.

ПОЛОВИНКОВ Александр Васильевич, род. 1924, с. Заманилки. Призван в Сов. Армию 1943, Целинное. Сержант, стрелок. Был в последнем бою 1.01.1944.

ПОЛЯКОВ Алексей Иванович, род. 1912, Тамбовская область. Призван в Сов. Армию 1941, Целинное. Рядовой. Был в последнем бою в июле 1942.

ПОЛЯКОВ Василий Петрович, род. 1919, д. Луговая. Призван в Сов. Армию 1939, Целинное. Рядовой, стрелок. Был в последнем бою в окт. 1941.

ПОЛЯКОВ Петр Григорьевич, род. 1898, д. Луговая. Призван в Сов. Армию 1942, Целинное. Рядовой, стрелок. Был в последнем бою в мае 1942.

ПОЛЯНСКИЙ Николай Александрович, род. 1910, ст. Нейрей Самарской области. Призван в Сов. Армию 1941, Целинное. Рядовой, Был в последнем бою в сент. 1942.

ПОМОГАЕВ Федор Прокопьевич, род. 1916, Целинный район. Призван в Сов. Армию 1940, Целинное. Рядовой. Был в последнем бою 2.09.1942.

ПОНАМАРЕВ Алексей Петрович, род. 1911, г. Шадринск. При-

зван в Сов. Армию 1941, Целинное. Рядовой. Был в последнем бою в янв. 1942.

ПОНАМАРЕВ Андрей Андрианович, род. 1895, с. Целинное. Призван в Сов. Армию 1941, Красноярский край. Рядовой, артиллерист. Погиб в бою в июле 1944 в Польше, г. Варшава.

ПОНАМАРЕВ Василий Павлович, род. 1923, с. Усть-Уйское. Призван в Сов. Армию 1941, Целинное. Рядовой, 440 стрелковый полк. Погиб в бою 10.03.1943. Похоронен в д. Будиместинская Смоленской области.

ПОНАМАРЕВ Григорий Иванович, род. 1922, с. Казак-Кочердык. Призван в Сов. Армию 1941, Целинное. Рядовой, стрелок, 763 стрелковый полк. Погиб в бою 15.04.1942. Похоронен в д. Перт-Озере Подпорожского района Ленинградской области.

ПОНАМАРЕВ Иван Ларионович, род. 1910, с. Целинное. Призван в Сов. Армию 1941, Чебаркуль Челябинской области. Сержант, танкист. Был в последнем бою в апр. 1942.

ПОНАМАРЕВ Кузьма Анисимович, род. 1921, с. Целинное. Призван в Сов. Армию 1941, Целинное. Мл. сержант, 751 стрелковый полк, 165 стрелковая дивизия, 52 армия. Погиб в бою 18.06.1942. Похоронен в д. Мясной Бор Новгородского района Новгородской области.

ПОНАМАРЕВ Митрофан Иванович, род. 1909, с. Целинное. Призван в Сов. Армию 1941, Целинное. Рядовой, 1251 стрелковый полк, 377 стрелковая дивизия. Погиб в бою 25.12.1941. Похоронен в д. Мыслово Ленинградской области.

ПОНАМАРЕВ Михаил Филиппович, род. 1925, с. Целинное. Призван в Сов. Армию 1943, Целинное. Гв. рядовой. Умер 5.10.1942 в 40 медико-санитарном батальоне. Похоронен в г. Волгограде.

ПОНАМАРЕВ Николай Федорович, род. 1923, с. Целинное. Призван в Сов. Армию 1942, Целинное. Сержант, танкист. Был в последнем бою в августе 1943 у п. Камышевка Донецкой области, Украина.

ПОНАМАРЕВ Николай Федорович, род. 1903, Целинный район. Призван в Сов. Армию 1941, Целинное. Рядовой, стрелок, 168 мотострелковый батальон. Погиб в бою 22.06.1942. Похоронен на ст. Булацеловка Шевченковского района Харьковской области, Украина.

ПОНАМАРЕВ Федор Иванович, род. 1925, с. Клоктухино Куртамышского района. Призван в Сов. Армию 1943, Целинное. Гв. рядовой. Был в последнем бою в авг. 1943.

ПОНАМАРЕВ Филипп Петрович, род. 1912, д. Первомайка. Призван в Сов. Армию 1941, Целинное. Рядовой. Был в последнем бою в сент. 1941.

ПОНАМАРЕНКО Антон Иванович, род. 1903, Целинный район. Призван в Сов. Армию 1941, Челябинск. Рядовой, стрелок. Погиб в бою 15.02.1943. Похоронен в ст-це Большекрепинская Ростовской области.

ПОПЕНОВ Семен Васильевич, род. 1921, с. Дулино. Призван в Сов. Армию 1941, Целинное. Рядовой. Был в последнем бою в дек. 1941.

ПОПКОВ Ксенофонт Афонасьевич, род. 1901, д. Листвянка. Призван в Сов. Армию 1941, Целинное. Сержант, командир отделения. Был в последнем бою в ноябре 1942.

ПОПОВ Александр Леонтьевич, род. 1897, с. Усть-Уйское. Призван в Сов. Армию 1941, Целинное. Гв. рядовой, автоматчик, 12 гв. танковая бригада. Погиб в бою 8.05.1945. Похоронен в Польше, г. Дечин.

ПОПОВ Алексей Дмитриевич, род. 1902, Поспелихинский район Алтайского края. Призван в Сов. Армию 1941, Целинное. Рядовой, подносчик патронов, 1228 стрелковый полк, 368 стрелковая дивизия. Погиб в бою 12.10. 1944. Похоронен в Печенгском районе Мурманской области.

ПОПОВ Алексей Сергеевич, род. 1904, с. Лозово Харьковской области. Призван в Сов. Армию 1941, Целинное. Сержант, разведчик. Был в последнем бою в февр. 1942.

ПОПОВ Андрей Михайлович, род. 1907, д. Луговая. Призван в Сов. Армию 1941, Целинное. Сержант, командир отделения, 1016 стрелковый полк, 288 стрелковая дивизия. Погиб в бою 28.01.1944. Похоронен в д. Ильинский Погост Тосненского района Ленинградской области.

ПОПОВ Антон Михайлович, род. 1911, Карталинский район Челябинской области. Призван в Сов. Армию 1941, Целинное. Рядовой. Был в последнем бою в авг. 1942.

ПОПОВ Василий Тихонович, род. 1922, с. Шуворы Инсарского района, Мордовия. Призван в Сов. Армию 1941, Целинное. Гв. рядовой, связист, 97 гв. стрелковый полк, 31 гв. стрелковая дивизия. Погиб в бою 24.02.1943. Похоронен в д. Широковка Людиновского района Калужской области.

ПОПОВ Георгий Ильич, род. 1910, с. Усть-Уйское. Призван в Сов. Армию 1941, Целинное. Лейтенант, командир взвода, 62 отдельная бригада, 11 армия. Был в последнем бою 8.04.1942.

ПОПОВ Григорий Филиппович, род. 1914, с. Казак-Кочердык. Призван в Сов. Армию 1941, Целинное. Рядовой, стрелок. Был в последнем бою в апр. 1942.

ПОПОВ Иван Александрович, род. 1917, д. Луговая. Призван в Сов. Армию 1941, Уральск. Лейтенант, командир взвода, 45 гв. стрелковый полк. Погиб в бою 19.10.1944. Похоронен в Латвии, д. Переген.

ПОПОВ Иван Алексеевич, рол. 1907, с. Павловские, Кашинский район. Тверская область. Призван в Сов. Армию 1941, Целинное. Сержант. Был в последнем бою в сент. 1941.

ПОПОВ Иван Матвеевич, род. 1910, д. Писаревка. Призван в Сов. Армию 1941, Целинное. Рядовой, стрелок, 378 стрелковый полк. Умер 8.08.1944 в госпитале № 189. Похоронен в д. Вельке-Торгоне Ломжинского воеводства, Польша.

ПОПОВ Михаил Спиридонович, род. 1899, Целинный район. Призван в Сов. Армию 1941, Целинное. Сержант. Был в последнем бою в сент. 1942.

ПОПОВ Михаил Николаевич, рол. 1910, д. Голубовка. Призван в Сов. Армию 1941, Целинное. Рядовой. Судьба неизвестна.

ПОПОВ Николай Алексеевич, рол. 1926, д. Чалкино. Призван в Сов. Армию 1944, Целинное. Рядовой. Судьба неизвестна.

ПОПОВ Николай Андреевич, род. 1924, Целинный район. Призван в Сов. Армию 1941. Целинное. Рядовой стрелок, 440 стрелковый полк, 64 стрелковая дивизия. Умер в госпитале 9.03.1943. Похоронен в д. Будо-Монастырская Сухиничского района Смоленской области.

ПОПОВ Павел Афанасьевич, рол. 1896, с. Усть-Уйское. Призван в Сов. Армию 1942 Целинное. Рядовой, стрелок, 518 стрелковый полк, 129 стрелковая дивизия. Был в последнем бою 23.12.1943. Похоронен в д. Высокое Рогачевского района Гомельской области, Беларусь.

ПОПОВ Степан Дмитриевич, род. 1908, Темяшевский сельсовет Тамбовской области. Призван в Сов. Армию 1941, Целинное. Рядовой. Был в последнем бою в ноябре 1941.

ПОПОВ Тимофей Иванович, род. 1903, д. Луговая. Призван в Сов. Армию 1941, Челябинск. Сержант. Был в последнем бою в марте 1942.

ПОПОВ Федор Андреевич, род. 1917, с. Усть-Уйское. Призван в Сов. Армию 1940, Целинное. Ст. сержант, 1249 стрелковый полк, 377 стрелковая дивизия. Погиб в бою 2.02.1944. Похоронен в д. Мелковичи Батецкого района Новгородской области.

ПОПОВ Федор Петрович, род. 1905, д. Луговая. Призван в Сов. Армию 1941, Целинное. Рядовой. Умер в 203 медико-санитарном батальоне в ноябре 1941.

ПОРТНОВ Виталий Маркович, род. 1925, д. Новозаводка. Призван в Сов. Армию 1943, Целинное. Рядовой, стрелок. Был в последнем бою в дек. 1944.

ПОРТНОВ Николай Алексеевич, род. 1898, д. Новозаводка. Призван в Сов. Армию 1941. Целинное. Рядовой, повар. Погиб в бою в марте 1942. Похоронен в с. Веснины Орловской области.

ПОРТНОЙ Николай Васильевич, род. 1921, Макушинский район. Призван в Сов. Армию 1941, Целинное. Рядовой. Погиб в бою 5.05.1942. Похоронен в д. Мясной Бор Новгородского района Новгородской области.

ПОРЯДИН Василий Петрович, род. 1923, д. Луговая. Призван в Сов. Армию 1942, Целинное. Рядовой, стрелок, 23 танковый полк. Умер 22.11.1943 в госпитале № 3574. Похоронен в д. Грибово-Рудня Репкинского района Черниговской области, Украина.

ПОРЯДИН Иван Николаевич, род. 1917, д. Луговая. Призван в Сов. Армию 1941, Целинное. Гв. рядовой, стрелок, 90 гв. стрелковый полк, 30 гв. стрелковая дивизия. Погиб в бою 8.04.1944. Похоронен в д. Чертова Гора Пушкиногорского района Псковской области.

ПОРЯДИН Михаил Петрович, род. 1924, д. Луговая. Призван в Сов. Армию 1942, Целинное. Рядовой, 343 стрелковый полк, 38 стрелковая дивизия Погиб в бою 21.11.1942. Похоронен в с. Нариман Красноармейского района г. Волгограда.

ПОРЯДИН Павел Николаевич, род. 1903, д. Луговая. Призван в Сов. Армию 1941, Целинное. Рядовой, стрелок, 1246 стрелковый полк, 374 стрелковая дивизия. Погиб в бою 15.06.1942. Похоронен в д. Мясной Бор Новгородского района Новгородской области.

ПОСПЕЛОВ Николай Федорович, род. 1915, Целинный район. Призван в Сов. Армию 1942, Целинное. Рядовой, стрелок. Был в последнем бою в дек. 1943.

ПОСТНИКОВ Александр Петрович, род. 1912, Целинный район. Призван в Сов. Армию 1941, Куртинское Алма-Атинской области. Рядовой. Был в последнем бою в дек. 1942

ПОСТНИКОВ Николай Васильевич, род. 1925, с. Михалево. Призван в Сов. Армию 1942, Целинное. Гв. рядовой, стрелок, 45 гв. стрелковый полк, 17 стрелковая дивизия. Погиб в бою 6.04.1945. Похоронен в Калининградской области, Зеленоградский район, с. Переславское.

ПОТАНЦЕВ Иван Тимофеевич, род. 1924, д. Безводовка Кузоватовского района Ульяновской области. Призван в Сов. Армию 1942, Целинное. Рядовой. Судьба неизвестна.

ПОТАНЦЕВ Тимофей Федорович, род. 1896, д. Безводовка Кузоватовского района Ульяновской области. Призван в Сов. Армию 1942. Целинное. Рядовой. Судьба неизвестна.

ПОТАПКИН Антон Иванович, род. 1900, Мордовия. Призван в Сов. Армию 1941, Целинное. Рядовой, стрелок. Был в последнем бою в мае 1942.

ПОТАПКИН Кузьма Филиппович, род. 1911, Мордовия. Призван в Сов. Армию 1941, Целинное. Рядовой, стрелок. Был в последнем бою в окт. 1941.

ПОТАПОВ Иван Алексеевич, род. 1916, с. Матвеевка. Призван в Сов. Армию 1941, Целинное. Рядовой, стрелок, воинская часть под номером полевой почты 1225. Умер 23.03.1944 в хирургическом полевом передвижном госпитале № 2233. Похоронен в д. Рябиновка Славгородского района Могилевской области, Беларусь.

ПОТАПОВ Иван Васильевич, род. 1913, с. Матвеевка. Призван в Сов. Армию 1941. Целинное. Рядовой, шофер. Был в последнем бою в авг. 1945.

ПОТЕМИН Александр Поликарпович, род. 1926, д. Луговая. Призван в Сов. Армию 1944, Целинное. Ефрейтор, 1321 стрелковый полк, 415 стрелковая дивизия. Погиб в бою 15.01.1945. Похоронен в Польше, п. Рожнишев.

ПОТРЕХАЛОВ Иван Иванович, род. 1910, с. Матвеевка. Призван в Сов. Армию 1941, Целинное. Рядовой 933 артиллерийский полк, 377 стрелковая дивизия. Умер в 455 медико-санитарном батальоне 15.01.1942. Похоронен в г. Кириши Ленинградской области.

ПОТРЕХАЛОВ Иван Петрович, род. 1923, с. Матвеевка. Призван в Сов. Армию 1941, Целинное. Рядовой, связист. Был в последнем бою в мае 1943.

ПОТРЕХАЛОВ Николай Иванович, род. 1925, с. Матвеевка. Призван в Сов. Армию 1943, Целинное. Рядовой, стрелок, 1316 стрелковый полк, 17 стрелковая дивизия, 3 армия. Погиб в бою 9.09.1943. Похоронен в д. Иваток Дятьковского района Брянской области.

ПОЧИНКОВ Павел Семенович, род. 1923, с. Веденка Боровского района Кустанайской области. Призван в Сов. Армию 1941, Целинное. Рядовой. Был в последнем бою в февр. 1944.

ПОЧИНКОВ Семен Дементьевич, род. 1899, с. Усть-Уйское. Призван в Сов. Армию 1941. Целинное. Рядовой. Умер в госпитале в апр. 1944.

ПРЕДАННИКОВ Геннадий Афанасьевич, род. 1916 с. Усть-Уйское. Призван в Сов. Армию 1941, Целинное. Сержант, командир взвода, 1087 стрелковый полк, 332 стрелковая дивизия. Был в последнем бою в марте 1942.

ПРЕДАННИКОВ Иван Евдокимович, род. 1921, д. Патранино. Призван в Сов. Армию 1940, Целинное. Рядовой. 602 артиллерийский полк. Погиб в бою в янв. 1944. Похоронен в д. Вологодско-Ямская слобода Ленинградской области.

ПРЕДАННИКОВ Николай Васильевич, род. 1899, д. Патранино. Призван в Сов. Армию 1941, Целинное. 40 отдельная маскировочная рота. Северо-Западный фронт. Погиб в бою 28.07.1943. Похоронен в г. Осташкове Тверской области.

ПРЕСНИКОВ Данил Степанович, род. 1910, д. Кузьминовка Куртамышского района. Призван в Сов. Армию 1941, Целинное. Рядовой, стрелок. Был в последнем бою в сент. 1941.

ПРИБЫТКОВ Матвей Боримович, род. 1900, с. Косолапово. Приз-

ван в Сов. Армию 1941, Целинное. Сержант. 61 стрелковый полк. Погиб в бою 31.07.1944. Похоронен в Карелии у шоссе Лоухи-Кестеньга, братская могила.

ПРИМАЧЕНКО Григорий Никитович, род. 1926, д. Нововоскресеновка. Призван в Сов. Армию 1944, Целинное. Гв. рядовой, стрелок, 4 механизированная бригада. Погиб в бою 15.11.1944. Похоронен в Венгрии.

ПРИМАЧЕНКО Михаил Васильевич, род. 1924, д. Чалкино. Призван в Сов. Армию 1942, Целинное. Рядовой. Судьба неизвестна.

ПРИМАЧЕНКО Николай Никитович, род. 1920, д. Нововоскресеновка. Призван в Сов. Армию 1940, Целинное. Рядовой. Судьба неизвестна.

ПРИТЕМА Трофим Александрович, род. 1904, с. Рачеево. Призван в Сов. Армию 1942, Целинное. Рядовой. Судьба неизвестна.

ПРИХОДКИН Александр Николаевич, род. 1925, с. Целинное. Призван в Сов. Армию 1943, Целинное. Ст. сержант, командир отделения 351 стрелковый полк, 47 стрелковая дивизия. Умер 19.03.1945 в госпитале № 1347. Похоронен в Латвии, г. Рига, русское кладбище.

ПРИХОДКИН Алексей Михайлович, род. 1922 д. Фроловка. Призван в Сов. Армию 1942, Целинное. Ст. сержант, командир отделения. 1234 стрелковый полк. 370 стрелковая дивизия. Погиб в бою 2.01.1944. Похоронен в д. Гурячино Невельского района Псковской области.

ПРИХОДКИН Андрей Иванович, род. 1908, д. Фроловка. Призван в Сов. Армию 1942, Целинное. Рядовой. Был в последнем бою в дек. 1942 у Сталинграда.

ПРИХОДКИН Андрей Семенович, род. 1908, д. Фроловка. Призван в Сов. Армию 1939, Целинное. Гв. рядовой, автоматчик, 13 гв. механизированная бригада. Был в последнем бою 17.12.1942.

ПРИХОДКИН Арсентий Ильич, род. 1913 д. Фроловка. Призван в Сов. Армию 1941, Целинное. Ст. сержант, командир отделения, 63 стрелковый полк. Умер в госпитале 31.07.1944. Похоронен у дороги в д. Лонгонвара Суоярвского района, Карелия.

ПРИХОДКИН Афанасий Николаевич, род. 1911, д. Фроловка Призван в Сов. Армию 1941, Целинное. Рядовой, стрелок, 691 стрелковый полк, 383 стрелковая дивизия. Погиб в бою 17.04.1945. Похоронен в Германии, г. Цибинген.

ПРИХОДКИН Дмитрий Иванович, род. 1912, д. Фроловка. Призван в Сов. Армию 1943, Целинное. Рядовой, стрелок. Был в последнем бою в июле 1943.

ПРИХОДКИН Иван Семенович, род. 1913, д. Фроловка. Призван в Сов. Армию 1942, Целинное. Рядовой. Был в последнем бою в июне 1943.

ПРИХОДКИН Иван Трофимович, род. 1918, д. Доронькино. Призван в Сов. Армию 1941, Целинное. Мл. политрук. Был в последнем бою в авг. 1943.

ПРИХОДКИН Илья Николаевич, род. 1926, с. Целинное. Призван в Сов. Армию 1944, Целинное. Ст. сержант. Погиб в бою в марте 1945. Похоронен в Латвии, г. Рига, русское кладбище.

ПРИХОДКИН Михаил Архипович, род. 1898, д. Фроловка. Призван в Сов. Армию 1942 Целинное. Ст. сержант. Погиб в бою 2.01.1944. Похоронен в д. Гурячино Невельского района Псковской области.

ПРИХОДКИН Федор Ефимович, род 1926, д. Фроловка. Призван в Сов. Армию 1944, Целинное. Ефрейтор, 66 стрелковый

полк, 23 гв. стрелковая дивизия. Погиб в бою 19.08.1944. Похоронен в Эстонии, Выруский район, д. Урвасте.

ПРОКИН Федор Иванович, род. 1906, д. Курейное. Призван в Сов. Армию 1941, Целинное. Рядовой, стрелок. Был в последнем бою в июне 1942.

ПРОСКУРНЯ Алексей Данилович, род. 1926, д. Кременевка. Призван в Сов. Армию 1944, Целинное. Рядовой, пулеметчик. Был в последнем бою в сент. 1944.

ПРОТАСОВ Антон Матвеевич, род. 1918, с. Матвеевка. Призван в Сов. Армию 1941, Целинное. Рядовой, 525 стрелковый полк. Погиб в бою в мае 1943. Похоронен в Старорусском районе Новгородской области.

ПРОХОРЕНКО Иван Михайлович, род. 1924, с. Косолапово. Призван в Сов. Армию 1942, Целинное. Гв. мл. сержант, командир отделения, 307 гв. стрелковый полк, 110 гв. стрелковая дивизия. Погиб в бою 1.10.1943. Похоронен в с. Куцеваловка Онуфриевского района Кировоградской области, Украина.

ПРЯХИН Степан Иванович, род. 1908, д. Кораблевка. Призван в Сов. Армию 1941, Целинное. Рядовой, стрелок, 533 стрелковый полк, 128 стрелковая дивизия, 8 армия. Был в последнем бою в авг. 1942.

ПУГАЧ Прокопий Мусеевич, под. 1920, Полтавская область. Призван в Сов. Армию 1941, Целинное. Рядовой, стрелок. Был в последнем бою в авг. 1941.

ПУГИН Иван Никифорович, род. 1904, д. Доронькино. Призван в Сов. Армию 1941, Целинное. Старшина. Был в последнем бою в апр. 1943.

ПУГИН Николай Никифорович, род. 1913, с. Матвеевка. Призван в Сов. Армию 1941, Целинное. Рядовой, шофер. Был в последнем бою в марте 1942.

ПУГИН Петр Никифорович, род. 1918, д. Доронькино. Призван в Сов. Армию 1941, Целинное. Старшина, командир взвода. Был в последнем бою в июне 1943.

ПУЗЫНИН Иван Степанович, род. 1922, Целинный район. Призван в Сов. Армию 1942, Целинное. Рядовой, 667 мотострелковый батальон. Погиб в бою 3.08. 1942. Похоронен в п. Веселое Веселовского района Запорожской области, Украина.

ПУКАЛОВ Аркадий Васильевич, род. 1914, д. Воздвиженка. Призван в Сов. Армию 1941, Целинное. Мл. лейтенант, танкист. Был в последнем бою в февр. 1945.

ПУКАЛОВ Григорий Дмитриевич, род. 1918, д. Воздвиженка. Призван в Сов. Армию 1941, Целинное. Рядовой, 580 стрелковый полк. Погиб в бою 16.04.1942. Похоронен в д. Стариково Старорусского района Новгородской области.

ПУКАЛОВ Леонид Григорьевич, род. 1926, д. Воздвиженка. Призван в Сов. Армию 1944, Целинное. Гв. рядовой, 34 стрелковый полк, 13 стрелковая дивизия. Погиб в бою 6.09.1944. Похоронен в с. Червоный Прапор Харьковской области, Украина.

ПУНТУСОВ Иван Степанович, род. 1918, с. Заманилки. Призван в Сов. Армию 1941, Целинное. Сержант, командир отделения. Был в последнем бою в дек. 1941.

ПУНТУСОВ Николай Степанович, род. 1915, с. Заманилки. Призван в Сов. Армию 1937, Целинное. Рядовой, стрелок. Был в последнем бою в апр. 1945.

ПУНТУСОВ Петр Андреевич, род. 1923, с. Заманилки. Призван в Сов. Армию 1942, Целинное. Рядовой, 539 отдельный сапер-

ный батальон. Был в последнем бою в янв. 1943 под Сталинградом.

ПУНТУСОВ Петр Филиппович, род. 1923, с. Заманилки. Призван в Сов. Армию 1942, Целинное. Рядовой, 1277 стрелковый полк. Погиб в бою 4.03.1942. Похоронен в д. Любино Поле Чудовского района Новгородской области.

ПУСТАХАНОВ Иван Иванович, род. 1907, с. Усть-Уйское. Призван в Сов. Армию 1941, Целинное. Рядовой, стрелок. Был в последнем бою в сент. 1941.

ПУСТАХАНОВ Павел Иванович, род. 1914, с. Усть-Уйское. Призван в Сов. Армию 1941, Целинное. Рядовой. Был в последнем бою в сент. 1941.

ПУСТОВОЙТОВ Петр Дмитриевич, род. 1917 Целинный район. Призван в Сов. Армию 1941, Джамбул. Рядовой, стрелок, 1260 стрелковый полк. 380 стрелковая дивизия. Погиб в бою 26.03.1944. Похоронен на хут. Виляга Быковского района Могилевской области, Беларусь.

ПУТИНЦЕВ Николай Иванович, род. 1921, с. Матвеевка. Призван в Сов. Армию 1941, Целинное. Рядовой, парашютист. Был в последнем бою в дек. 1944.

ПУЧКОВ Александр Алексеевич, род. 1925, с. Целинное. Призван в Сов. Армию 1943, Целинное. Рядовой, 1174 стрелковый полк, 348 стрелковая дивизия, 35 стрелковый корпус, 3 армия. Погиб в бою в июле 1944. Похоронен в д. Пески Волковысского района Гродненской области, Беларусь.

ПУЧКОВ Андрей Иванович, род. 1905 с. Целинное. Призван в Сов. Армию 1941 Целинное. Рядовой. Был в последнем бою в дек. 1941.

ПУЧКОВ Григорий Иванович, род. 1911, с. Целинное. Призван в Сов. Армию 1941, Целинное. Рядовой, стрелок, 546 стрелковый полк, 191 стрелковая дивизия. Погиб в бою 19.01.1944. Похоронен в д. Чайка Новгородского района Новгородской области.

ПУЧКОВ Михаил Алексеевич, род. 1904, с. Целинное. Призван в Сов. Армию 1940, Целинное. Мл. сержант, командир отделения. Был в последнем бою в февр. 1942.

ПУЧКОВ Павел Иванович, род. 1919, с. Усть-Уйское. Призван в Сов. Армию 1941, Целинное. Гв. ст. лейтенант, начальник штаба батальона, 23 гв. стрелковая дивизия. Умер в госпитале 14.01. 1943.

ПУЧКОВ Петр Иванович, род. 1903, с. Рачеево. Призван в Сов. Армию 1940, Целинное. Рядовой, 259 стрелковая дивизия. Погиб в бою 31.12.1941. Похоронен в д. Каменка Маловишерского района Новгородской области.

ПУШКАРЕВ Андрей Михайлович, род. 1908, д. Парамоново Альменевского района. Призван в Сов. Армию 1941, Целинное. Мл. сержант. Был в последнем бою в дек. 1941.

ПЯТКОВ Василий Григорьевич, род. 1922, д. Курейное. Призван в Сов. Армию 1941, Целинное. Рядовой, стрелок. Был в последнем бою в февр. 1943.

ПЯТКОВ Иван Иванович, род. 1924, с. Слобода-Кочердык Октябрьского района Челябинской области. Призван в Сов. Армию 1942. Целинное. Ефрейтор, автоматчик. 95 танковая бригада. Погиб в бою 27.08.1943. Похоронен в Курской области, д. Кургаловка, братская могила.

ПЯТКОВ Николай Иванович, род. 1906, Боровской район Кустанайской области. Призван в Сов. Армию 1941, Целинное. Рядовой. Был в последнем бою в ноябре 1943.

ПЯТКОВ Петр Григорьевич, род. 1915 д. Курейное. Призван в Сов. Армию 1941, Целинное. Сержант, танкист. Погиб в бою в авг. 1942. Похоронен в с. Семеновка Тверской области.

— Р —

РАДИОНОВ Михаил Иванович, рóд. 1923, д. Пруды. Призван в Сов. Армию 1941, Целинное. Мл. сержант, командир отделения, 307 стрелковый полк, 61 стрелковая дивизия, 28 армия. Погиб в бою 17.07.1944. Похоронен в с. Нехачова Слонимского района Гродненской области, Беларусь.

РАДИОНОВ Михаил Сергеевич, род. 1926, с. Косолапово. Призван в Сов. Армию 1944, Целинное. Гв. мл. сержант, радист, 54 гв. танковая бригада. Погиб в бою 4.07.1944. Похоронен в с. Карница Львовской области, Украина.

РАДЧЕНКО Ефим Прокопьевич, род. 1913. д. Каменка Боровского района Кустанайской области. Призван в Сов. Армию 1941, Целинное. Рядовой стрелок. Был в последнем бою в окт. 1941.

РАДЧЕНКО Иван Прокопьевич, род. 1920, с. Усть-Уйское. Призван в Сов. Армию 1940, Целинное. Рядовой, стрелок, 107 танковая дивизия. 30 армия. Погиб в бою 23.07.1941. Похоронен в с. Михайловщина Смоленской области.

РАЗИН Иван Степанович, род. 1918. Целинный район. Призван в Сов. Армию 1942, Челябинск. Старшина. Был в последнем бою в марте 1945.

РАЗНОГЛЯДОВ Николай Захарович. род. 1907, д. Васькино. Призван в Сов. Армию 1941, Целинное. Рядовой. Был в последнем бою в дек. 1941.

РАЗОВ Прокопий Андреевич, род. 1903, д. Листвянка. Призван в Сов. Армию 1941, Целинное. Рядовой. Умер в госпитале в апр. 1945.

РАКИЦКИЙ Юрий Францевич, род. 1913, с. Редуть Куртамышского района. Призван в Сов. Армию 1941, Целинное. Ст. лейтенант, командир батальона 10 минометный полк. Умер в госпитале 21.03.44. Похоронен в п. Большие Поля Сланцевского района Ленинградской области.

РАКЛАНОВ Петр Клавдиевич, род. 1915, д. Луговая. Призван в Сов. Армию 1941, Целинное. Рядовой. Был в последнем бою в ноябре 1941 в районе г. Великие Луки Псковской области.

РАСКОСТОВ Иван Петрович, род. 1925, с. Половинное. Призван в Сов. Армию 1943, Целинное. Рядовой. Судьба неизвестна.

РАССОХИН Борис Игнатьевич, род. 1924, с. Усть-Уйское. Призван в Сов. Армию 1942, Целинное. Гв. сержант, воинская часть под номером полевой почты 31704. Погиб в бою 18.07.1943. Похоронен в г. Изюме Харьковской области, Украина.

РАСТОРГУЕВ Петр Евлампьевич, род. 1904, с. Усть-Уйское. Призван в Сов. Армию 1941, Целинное. Сержант. Был в последнем бою в дек. 1941.

РАТМАНОВ Григорий Максимович, род. 1910, Эстония, г. Тарту. Призван в Сов. Армию 1942, Целинное. Рядовой, стре-

лок. 7 стрелковая дивизия. Погиб в бою 21.03.1945. Похоронен на ст. Блидене Салдусского района, Латвия.

РАХМАНИН Николай Иванович, род. 1920. с. Усть-Уйское. Призван в Сов. Армию 1940, Целинное. Рядовой. Судьба неизвестна.

РАХМАНОВ Иван Лаврентьевич, род. 1905, с. Усть-Уйское. Призван в Сов. Армию 1941, Целинное. Рядовой. Погиб в бою 6.12.1941. Похоронен в д. Башмаковка Малоярославецкого района Калужской области.

РАЧЕЕВ Александр Александрович, род. 1922. с. Усть-Уйское. Призван в Сов. Армию 1941, Целинное. Рядовой. ст. телефонист. 562 стрелковый полк, 165 стрелковая дивизия, 52 армия. Был в последнем бою в июне 1942.

РАЧЕЕВ Михаил Александрович, род. 1914, с. Усть-Уйское. Призван в Сов. Армию 1941, Целинное. Рядовой. стрелок. Был в последнем бою в авг. 1942.

РАШЕВСКИЙ Афанасий Григорьевич, род. 1915, Харьковская область. Призван в Сов. Армию 1941, Целинное. Гв. сержант. Умер в госпитале 11. 02.1944. Похоронен в д. Сергеево Старорусского района Новгородской области.

РАШЕВСКИЙ Гурьян Григорьевич, род. 1901. Харьковская область. Призван в Сов. Армию 1941. Целинное Рядовой, стрелок. Был в последнем бою в дек. 1942.

РЕВА Илларион Евтихеевич, род. 1896, Полтавская область. Призван в Сов. Армию 1942. Целинное. Рядовой, подносчик. 406 стрелковый полк. 124 стрелковая дивиззия. Погиб в бою 28.01.1945. Похоронен в Калининградской области, Гусевский район, п. Майское.

РЕВИЛО Михаил Андреевич, род. 1926, д. Кузьмовка. Призван в Сов. Армию 1944, Целинное. Гв. ефрейтор, стрелок. 66 стрелковый полк, 23 стрелковая дивизия. Погиб в бою 17. 08.1944. Похоронен в д. Койгу, Эстония.

РЕВИЛО Степан Филиппович, род. 1917, д. Кременевка. Призван в Сов. Армию 1941, Целинное. Старшина. Был в последнем бою в апр. 1945.

РЕДЬКО Владимир Антонович, род. 1913, д. Чистая. Призван в Сов. Армию 1941, Целинное. Рядовой, 367 стрелковый полк, 71 стрелковая дивизия. Был в последнем бою в сент. 1942.

РЕДЬКО Николай Васильевич, род. 1924, д. Чистая. Призван в Сов. Армию 1942, Целинное. Гв. рядовой 26 гв. воздушно-десантная бригада. Погиб в бою в апр. 1945. Похоронен в Австрии, г. Вена, Королевский собор.

РЕДЬКО Семен Васильевич, род. 1911, Боровский район Кустанайской области. Призван в Сов. Армию 1941. Целинное. Рядовой стрелок. Был в последнем бою в окт. 1941.

РЕДЬКО Семен Осипович, род. 1910. с. Косолапово. Призван в Сов. Армию 1941. Целинное. Рядовой. Был в последнем бою в дек. 1941.

РЕЗЕПИН Андрей Анатольевич, род. 1916, с. Казак-Кочердык. Призван в Сов. Армию 1941, Целинное. Ст. сержант. Был в последнем бою в марте 1943.

РЕЗНИКОВ Василий Михайлович, род. 1907, Целинный район. Призван в Сов. Армию 1941, Целинное. Капитан, заместитель командира полка. Погиб

в бою 25.02.1944. Похоронен в д. Хомичи Быховского района Могилевской области, Беларусь.

РЕЗНИЧЕНКО Иван Емельянович, род. 1925, с. Рачеево. Призван в Сов. Армию 1943, Целинное. Рядовой, снайпер, 222 гв. стрелковый полк, 72 стрелковая дивизия. Погиб в бою в сент. 1944. Похоронен в Румынии, д. Димош.

РЕКАЧИНСКИХ Петр Прокопьевич, род. 1895, Винницкая область, Украина. Призван в Сов. Армию 1942, Целинное. Рядовой, стрелок. Был в последнем бою в ноябре 1943.

РЕМЕНЦОВ Александр Михайлович, род. 1925, д. Фроловка. Призван в Сов. Армию 1943, Целинное. Рядовой. Был в последнем бою в июне 1944.

РЕМЕНЦОВ Петр Сергеевич, род. 1908, д. Фроловка. Призван в Сов. Армию 1941, Целинное. Рядовой, стрелок. Был в последнем бою в сент. 1941.

РЕМЕНЦОВ Степан Григорьевич, род. 1899, д. Фроловка. Призван в Сов. Армию 1941, Целинное. Рядовой. Был в последнем бою в авг. 1943.

РЕМЕСНИК Павел Иванович, род. 1917, д. Нововоскресеновка. Призван в Сов. Армию 1941, Целинное. Ст. сержант, командир взвода. Был в последнем бою в сент. 1941 в районе г. Львова, Украина.

РЕМЕСНИК Петр Иванович, род. 1914, д. Нововоскресеновка. Призван в Сов. Армию 1941, Целинное. Старшина, 1260 стрелковый полк, 380 стрелковая дивизия. Погиб в бою 12. 07.1943. Похоронен в д. Грачевка Залегощенского района Орловской области.

РЕНЕВ Арсентий Андреевич, род. 1924, д. Полынный Лог. Призван в Сов. Армию 1942, Целинное. Рядовой. Судьба неизвестна.

РЕНЕВ Василий Андреевич, род. 1920, д. Полынный Лог. Призван в Сов. Армию 1942, Целинное. Рядовой. Судьба неизвестна.

РЕЧИЦКИЙ Александр Васильевич, род 1922, д. Кокшаровка. Призван в Сов. Армию 1942, Целинное. Ст. лейтенант, командир взвода. Умер 5.03.1943 в сортировочном госпитале № 4379. Похоронен в Тверской области, г. Торопец, братская могила.

РЕШЕТНИКОВ Михаил Наумович, род. 1910, Пустахановский сельсовет Тверской области. Призван в Сов. Армию 1941, Целинное. Рядовой. Погиб в бою 11.08.1943. Похоронен в д. Марьевское Пустошкинского района Псковской области.

РЕШЕТОВ Григорий Иванович, род. 1912, Целинный район. Призван в Сов. Армию 1941, Целинное. Рядовой. Был в последнем бою в февр. 1942.

РОГОЖИН Тихон Егорович, род. 1905, с. Половинное. Призван в Сов. Армию 1942, Целинное. Рядовой, 533 стрелковый полк, 128 стрелковая дивизия, 2 армия. Погиб в бою 24.09.1942. Похоронен в Ленинградской области, Кировский район, р. п. № 9, братская могила.

РОГОЗИН Сергей Иванович, род. 1901, д. Козыревка. Призван в Сов. Армию 1941, Целинное. Рядовой, 891 стрелковый полк. Погиб в бою 31.01.1944. Похоронен в г. Кингисеппе Ленинградской области.

РОЖЕНКОВ Александр Алексеевич, род. 1909, д. Фроловка. Призван в Сов. Армию 1941, Целинное. Рядовой, 580 стрелковый полк. Погиб в бою 12.04. 1942. Похоронен в д. Стариково

Старорусского района Новгородской области.

РОЖЕНКОВ Иван Иванович, род. 1916, д. Фроловка. Призван в Сов. Армию 1941, Целинное. Рядовой. Был в последнем бою в дек. 1942.

РОЖЕНКОВ Иван Михайлович, род. 1914, д. Фроловка. Призван в Сов. Армию 1941, Целинное. Сержант, командир отделения, 370 стрелковая дивизия. Погиб в бою 27.10.1942. Похоронен в д. М. Ивановщина Волосовского района Ленинградской области.

РОЖЕНКОВ Иван Семенович, род. 1908, д. Фроловка. Призван в Сов. Армию 1942, Целинное. Курсант, 359 стрелковая дивизия. Был в последнем бою в июне 1944 у д. Лазарево Ржевского района Тверской области.

РОЖЕНКОВ Николай Михайлович, род. 1925, д. Фроловка. Призван в Сов. Армию 1943, Целинное. Гв. рядовой, стрелок, 42 стрелковый полк, 13 стрелковая дивизия. Погиб в бою 12. 09.1943. Похоронен в д. Крысино Богодуховского района Харьковской области, Украина.

РОЖЕНКОВ Петр Андреевич, род. 1914, д. Фроловка. Призван в Сов. Армию 1938, Целинное. Военфельдшер, 64 стрелковая дивизия. Погиб в бою 5.09. 1941. Похоронен в д. Булыки Духовщинского района Смоленской области.

РОЖЕНКОВ Тимофей Степанович, род. 1916, с. Фроловка. Призван в Сов. Армию 1941, Целинное. Рядовой, стрелок. Был в последнем бою в нояб. 1941.

РОЖИН Евсей Ильевич, род. 1920, Целинный район. Призван в Сов. Армию 1942, Целинное. Гв. майор. Был в последнем бою в авг. 1944.

РОЗЫГРАЕВ Александр Изосимович, род. 1907, Целинный район. Призван в Сов. Армию 1942, Кетово. Рядовой. Был в последнем бою в мае 1943.

РОЛЕНКО Михаил Иванович, род. 1905, д. Мануйлово. Призван в Сов. Армию 1941, Фрунзе. Рядовой, шофер. Был в последнем бою 8.04.1944.

РОМАНОВ Иван Федорович, род. 1900, д. Васькино. Призван в Сов. Армию 1941, Целинное. Сержант. Был в последнем бою в янв. 1942.

РОМОДАН Михаил Романович, род. 1910, д. Попивка Миргородского района Полтавской области. Призван в Сов. Армию 1941, Целинное. Гв. рядовой, воинская часть под номером полевой почты 15291. Погиб в бою 28.08.1943. Похоронен в д. Хв. Кут Дергачевского района Харьковской области, Украина.

РОЩИН Илларион Федорович, род. 1910, д. Малые Верхи Городищенского района Пензенской области. Призван в Сов. Армию 1941, Целинное. Рядовой, воинская часть под номером полевой почты 8370. Погиб в бою 7.09.1941. Похоронен в с. Алексино Дорогобужского района Смоленской области.

РУБАН Алексей Иванович, род. 1925, д. Лебедевка. Призван в Сов. Армию 1944, Целинное. Гв. ст. сержант, 12 гв. танковая бригада. Погиб в бою 8. 02.1945. Похоронен в Германии, с. Варары.

РУБАН Григорий Иванович, род. 1915, д. Гурьевка. Призван в Сов. Армию 1941, Целинное. Рядовой, стрелок. Был в последнем бою в февр. 1943.

РУБЦОВ Федор Алексеевич, род. 1919, с. Кислянка. Призван в Сов. Армию 1941, Целинное. Рядовой. Погиб в плену в февр. 1942.

РУДЕНКО Василий Кириллович, род. 1923, с. Каракуль Федоровского района Кустанайской области. Призван в Сов. Армию 1942, Целинное. Рядовой, стрелок, 219 стрелковый полк, 11 стрелковая дивизия. Погиб в бою 1.09.1942. Похоронен в д. Мишкино Кировского района Ленинградской области.

РУДЕНКО Владимир Иванович, род. 1913, д. Чалкино. Призван в Сов. Армию 1941, Целинное. Рядовой, минометчик, 204 стрелковая дивизия. Погиб в бою 10. 02.1945. Похоронен в д. Суми Суджанского района Курской области.

РУДЕНКО Иван Филиппович, род. 1924, д. Чалкино. Призван в Сов. Армию 1943, Челябинск. Сержант, командир расчета. Был в последнем бою в дек. 1944.

РУДЕНКО Николай Васильевич, род. 1926, д. Чалкино. Призван в Сов. Армию 1944, Целинное. Рядовой, стрелок. Был в последнем бою в марте 1945 в Венгрии.

РУДЕНКО Федор Григорьевич, род. 1920, д. Васькино. Призван в Сов. Армию 1940, Целинное. Мл. сержант, командир взвода. Был в последнем бою в февр. 1945.

РУДЬ Андрей Фомич, род. 1904, Миргородский район Полтавской области. Призван в Сов. Армию 1941, Целинное. Рядовой, 562 стрелковый полк. Был в последнем бою в февр. 1942.

РУДЬ Борис Миронович, род. 1906, д. Мамоньки. Призван в Сов. Армию 1942, Целинное. Рядовой. Умер 26.02.1943 в эвакогоспитале № 1374. Похоронен в г. Тихвине Ленинградской области.

РУДЬ Иван Яковлевич, род. 1904, д. Лебедевка. Призван в Сов. Армию 1945, Целинное. Рядовой, 441 стрелковый полк. Погиб в бою 11.02.1945 в Германии.

РУЗАНОВ Андрей Емельянович, род. 1905, с. Дулино. Призван в Сов. Армию 1941, Целинное. Рядовой, стрелок, 223 стрелковый полк, 55 армия. Умер 8.07.1942 в эвакогоспитале № 2. Похоронен в г. Санкт-Петербурге, Преображенское кладбище.

РУССКИЙ Николай Федорович, род. 1926, д. Воскресеновка. Призван в Сов. Армию 1944, Целинное. Рядовой. Судьба неизвестна.

РЫБКИН Дмитрий Николаевич, род. 1908, с. Казак-Кочердык. Призван в Сов. Армию 1941, Целинное. Рядовой, ездовой. Погиб в бою 4.03.1944. Похоронен в д. Сабурово Гагаринского района Смоленской области.

РЫЖКОВ Александр Васильевич, род. 1926, с. Сетово. Призван в Сов. Армию 1944, Целинное. Рядовой. Судьба неизвестна.

РЫЖКОВ Петр Васильевич, род. 1923, с. Сетово. Призван в Сов. Армию 1942, Целинное. Рядовой. Умер 20.10.1943 в эвакогоспитале № 4802. Похоронен в г. Гагарине Смоленской области.

РЫЖКОВ Петр Григорьевич, род. 1904, с. Сетово. Призван в Сов. Армию 1941, Целинное. Рядовой. Был в последнем бою в окт. 1942 на Украине, г. Харьков.

РЫКОВ Иван Андреевич, род. 1919, с. Усть-Уйское. Призван в Сов. Армию 1941, Целинное. Рядовой. Был в последнем бою в нояб. 1941.

РЫЧКОВ Григорий Матвеевич, род. 1903, Челябинская область. Призван в Сов. Армию 1941, Целинное. Рядовой. Был в последнем бою в дек. 1941.

РЯБЕЦ Павел Яковлевич, род. 1922, д. Дутово. Призван в Сов. Армию 1942, Целинное. Старшина. Был в последнем бою в апр. 1943.

РЯБЕЦ Федор Яковлевич, род. 1921, д. Дутово. Призван в Сов. Армию 1941, Целинное. Сержант, командир отделения, 475 стрелковый полк, 53 стрелковая дивизия. Погиб в бою 30.03. 1942. Похоронен в Калужской области, Юхновский район, д. Б. Устье, на правом берегу р. Угра, братская могила.

РЯБКО Иван Федорович, род. 1926, Сумская область, Украина. Призван в Сов. Армию 1944, Целинное. Рядовой, пулеметчик. Был в последнем бою в сент. 1944.

РЯБУХА Иван Антонович, род. 1900, д. Дутово. Призван в Сов. Армию 1941, Целинное. Рядовой, 103 гв. отдельная разведрота. Судьба неизвестна.

РЯБУХА Николай Иванович, род. 1920, д. Дутово. Призван в Сов. Армию 1941, Целинное. Рядовой, пулеметчик, 107 танковая дивизия, 30 армия. Погиб в бою 23.07.1941. Похоронен в с. Михайловщино Смоленской области.

РЯБУХА Семен Антонович, род. 1918, д. Дутово. Призван в Сов. Армию 1942, Целинное. Рядовой, командир разведывательного взвода, 103 гв. отдельная разведрота, 100 гв. стрелковая дивизия. Погиб в бою 14.04. 1945. Похоронен в Австрии, г. Вена.

РЯБЧЕНКО Николай Феоктистович, род. 1913, д. Бычье. Призван в Сов. Армию 1941, Целинное. Рядовой, танкист. Был в последнем бою в дек. 1941.

РЯБЧИКОВ Владимир Иванович, род. 1923, г. Мокшан, Пензенская область. Призван в Сов. Армию 1941, Целинное. Рядовой, ездовой, 33 стрелковая дивизия. Умер в госпитале 21.02. 1944. Похоронен в Псковской области.

РЯБЧИКОВ Григорий Федорович, род. 1898, с. Усть-Уйское. Призван в Сов. Армию 1942, Целинное. Рядовой, стрелок. Был в последнем бою в июле 1943.

РЯЗАНОВ Иван Михайлович, род. 1921, д. Васькино. Призван в Сов. Армию 1941, Целинное. Мл. лейтенант. Был в последнем бою в марте 1943.

РЯЗАНОВ Кузьма Никандрович, род. 1914, д. Парамоново Альменевского района. Призван в Сов. Армию 1939, Целинное. Рядовой, стрелок. Был в последнем бою в февр. 1942.

РЯЗАНОВ Михаил Александрович, род. 1902, д. Шарово. Призван в Сов. Армию 1941, Целинное. Рядовой. Был в последнем бою в июне 1943.

РЯЗАНОВ Михаил Ефимович, род. 1902, Шумихинский район. Призван в Сов. Армию 1941, Целинное. Рядовой, 1217 стрелковый полк, 367 стрелковая дивизия. Погиб в бою 6.02.1942 в Карелии, 14 разъезд Кировской железной дороги.

РЯЗАНОВ Лев Амподистович, род. 1913, с. Сетово. Призван в Сов. Армию 1941, Целинное. Рядовой. Судьба неизвестна.

РЯЗАНОВ Николай Николаевич, род. 1921, с. Парамоново Альменевского района. Призван в Сов. Армию 1941, Целинное. Рядовой. Погиб в бою в дек. 1941. Похоронен в Брестской области, Беларусь.

РЯЗАНЦЕВ Юрий Николаевич, род. 1915, с. Матвеевка. Призван в Сов. Армию 1942, Целинное. Лейтенант. Был в последнем бою в сент. 1942.

— С —

САБИКОВ Алексей Николаевич, род. 1923, Целинный район. Призван в Сов. Армию 1942, Целинное. Рядовой, стрелок. Был в последнем бою в авг. 1943.

САБИНИН Иван Кириллович, род. 1925, с. Становое. Призван в Сов. Армию 1943, Ревда Свердловской области. Рядовой. Был в последнем бою в ноябре 1943.

САБИРОВ Низам, род. 1891, д. Убалина Альменевского района. Призван в Сов. Армию 1941, Целинное. Рядовой, стрелок. Был в последнем бою в марте 1943.

САБИТОВ Захир Шакирович, род. 1923, Целинный район. Призван в Сов. Армию 1942. Рядовой, сапер, 52 отдельная инженерно-саперная бригада. Погиб в бою 12.01.1943. Похоронен в д. Черная речка Ленинградской области.

САВАНОВИЧ Дмитрий Иванович, род. 1898, с. Костыгин Лог. Призван в Сов. Армию 1941, Целинное. Ст. сержант, командир взвода, 1069 стрелковый полк, 311 стрелковая дивизия. Погиб в бою 23.03.1942. Похоронен на ст. Погостье Ленинградской области.

САВАТИН Иван Михайлович, род. 1924, Нижегородская область. Призван в Сов. Армию 1943, Целинное. Рядовой. Был в последнем бою в марте 1943.

САВЕЛОВ Василий Федорович, род. 1925, с. Нерлей Б.-Березниковского района, Мордовия. Призван в Сов. Армию 1943, Целинное. Сержант. Погиб в бою 10.04.1945. Похоронен в Польше, г. Вроцлав.

САВЕЛЬЕВ Александр Михайлович, род. 1925, д. Козыревка. Призван в Сов. Армию 1943, Целинное. Ефрейтор, автоматчик, 70 танковая бригада. Погиб в бою 14.07.1944. Похоронен в д. Бакша Браславского района Витебской области, Беларусь.

САВЕЛЬЕВ Александр Федорович, род. 1923, Целинный район. Призван в Сов. Армию 1942, Екатеринбург. Мл. лейтенант. Был в последнем бою 6.10.1944.

САВЕЛЬЕВ Игнат Захарович, род. 1904, с. Белоусово Еткульского района Челябинской области. Призван в Сов. Армию 1941, Целинное. Рядовой. Был в последнем бою в дек. 1942.

САВЕЛЬЕВ Михаил Яковлевич, род. 1905, Целинный район. Призван в Сов. Армию 1941, Целинное. Рядовой, стрелок. Был в последнем бою в ноябре 1941.

САВЕЛЬЕВ Федор Исакович, род. 1909, с. Заманилки. Призван в Сов. Армию 1942, Целинное. Рядовой. Был в последнем бою в марте 1943.

САВЕЛЬЕВ Филипп Федорович, род. 1923, д. Луговая. Призван в Сов. Армию 1943, Целинное. Сержант, 2063 стрелковый полк. Был в последнем бою в янв. 1945 в Польше, г. Вроцлав.

САВЕЛЬЕВ Яков Харитонович, род. 1909, с. Заманилки. Призван в Сов. Армию 1941, Целинное. Рядовой, стрелок. Был в последнем бою в марте 1942.

САВИН Василий Степанович, род. 1900, д. Подуровка. Призван в Сов. Армию 1941, Целинное. Рядовой. Был в последнем бою в сент. 1942.

САВИН Михаил Васильевич, род. 1921, д. Подуровка. Призван в Сов. Армию 1942, Целин-

ное. Рядовой. Умер в госпитале в февр. 1944. Похоронен в с. Красный Бушнуа Среднеахтубинского района Волгоградской области.

САВИНОВ Геннадий Петрович, род. 1924, д. Луговая. Призван в Сов. Армию 1942, Целинное. Рядовой, 30 танковый корпус. Погиб в бою 29.07.1943. Похоронен в с. Борилово Болховского района Орловской области.

САВИНЫХ Андрей Никитович, род. 1904, д. Речное. Призван в Сов. Армию 1941, Целинное. Рядовой. Был в последнем бою в ноябре 1941.

САВИНЫХ Дмитрий Михайлович, род. 1926, д. Воздвиженка. Призван в Сов. Армию 1944, Целинное. Рядовой, пулеметчик. Был в последнем бою в янв. 1945.

САВИНЫХ Михаил Андреевич, род. 1919, с. Усть-Уйское. Призван в Сов. Армию 1941, Целинное. Рядовой, стрелок. Был в последнем бою в авг. 1941.

САВИНЫХ Павел Федорович, род. 1924, с. Сетово. Призван в Сов. Армию 1942, Целинное. Рядовой, воинская часть под номером полевой почты 33988. Умер в госпитале 19.05.1944. Похоронен в д. Зални Доманевского района Николаёвской области, Украина.

САВОЧКИН Артемий Спиридонович, род. 1902, с. Целинное. Призван в Сов. Армию 1941, Целинное. Рядовой, 1249 стрелковый полк. Погиб в бою, 21. 03.1942. Похоронен в с. Трегубово Чудовского района Новгородской области.

САВЧЕНКО Василий Давыдович, род. 1919, с. Новая Ильинка Хабаровского района Алтайского края. Призван в Сов. Армию 1940, Целинное. Сержант, командир отделения. Был в последнем бою в сент. 1941.

САВЧЕНКО Давыд Лукич, род. 1895, с. Ильинка Доволенского района Новосибирской области. Призван в Сов. Армию 1941, Целинное. Рядовой, стрелок. Был в последнем бою в авг. 1942.

САДИКОВ Александр Павлович, род. 1924, г. Таллинн. Призван в Сов. Армию 1942, Целинное. Рядовой, 177 зенитная артиллерийская дивизия. Погиб в бою 13.05. 1942. Похоронен в г. Кириши Ленинградской области.

САДОВ Александр Андреевич, род. 1923, с. Дулино. Призван в Сов. Армию 1941, Целинное. Сержант, командир отделения, 268 гв. стрелковый полк, 90 гв. стрелковая дивизия. Погиб в бою 11. 07.1943. Похоронен в с. Алексеевка Яковлевского района Белгородской области.

САДОВ Василий Архипович, род. 1922, с. Дулино. Призван в Сов. Аримю 1941, Целинное. Рядовой, стрелок. Был в последнем бою в марте 1942.

САДОВ Иван Андреевич, род. 1916, с. Дулино. Призван в Сов. Армию 1941, Целинное. Рядовой, стрелок. Был в последнем бою в дек. 1941 под Ленинградом.

САДОВ Иван Николаевич, род. 1919, с. Косолапово. Призван в Сов. Армию 1939, Целинное. Старшина. Был в последнем бою 25.08. 1945.

САДОВ Михаил Дмитриевич, род. 1902, с. Дулино. Призван в Сов. Армию 1941, Целинное. Гв. рядовой, стрелок, 204 гв. стрелковый полк, 69 гв. стрелковая дивизия. Умер в госпитале 11.02. 1944. Похоронен в д. Каменка Кировоградской области, Украина.

САДОВ Петр Григорьевич, род. 1897, с. Дулино. Призван в Сов. Армию 1941, Кортуз Красноярского края. Рядовой, стрелок. Был в последнем бою в авг. 1942.

САДОВ Петр Петрович, род. 1913, с. Дулино. Призван в Сов.

Армию 1940, Целинное. Мл. сержант. Был в последнем бою в сент. 1942.

САДОВ Сергей Иванович, род. 1923, д. Милеевка. Призван в Сов. Армию 1942, Целинное. Рядовой, связист. Был в последнем бою в июне 1942.

САДЫКОВ Александр Григорьевич, род. 1921, д. Васькино. Призван в Сов. Армию 1941, Копейск. Рядовой, танкист. Был в последнем бою в окт. 1941.

САЗИКОВ Михаил Иосифович, род. 1919, д. Васькино. Призван в Сов. Армию 1941, Целинное. Рядовой. Был в последнем бою в дек. 1944.

САЗИКОВ Тимофей Иванович, род. 1918, д. Васькино. Призван в Сов. Армию 1941, Целинное. Мл. лейтенант, командир взвода, 1289 стрелковый полк, 110 дивизия. Был в последнем бою 23. 08. 1944. Похоронен в д. Цецарка Замбровского повята Белостокского воеводства, Польша.

САЙТБУРХАНОВ Ахмеджан Рамазанович, род. 1909, с. Трехозерки. Призван в Сов. Армию 1941, Целинное. Рядовой, стрелок. Был в последнем бою в окт. 1941.

САЛАХАТУДИНОВ Ямаль Салахович, род. 1925, д. Полынный Лог. Призван в Сов. Армию 1943, Целинное. Рядовой. Погиб в бою в сент. 1943. Похоронен в д. Михайловка Полтавской области, Украина.

САЛИХОВ Хабиб Сафеевич, род. 1912, Целинный район. Призван в Сов. Армию 1941, Челябинск. Мл. лейтенант. Был в последнем бою в дек. 1942.

САЛЬНИКОВ Андрей Петрович, род. 1907, с. Кислянка. Призван в Сов. Армию 1940, Целинное. Сержант. Погиб в бою 3.02.1943. Похоронен в д. Змейско Новгородского района Новгородской области.

САМАРЦЕВ Павел Михайлович, род. 1897, Звериноголовский район. Призван в Сов. Армию 1941, Целинное. Рядовой, стрелок. Погиб в бою 11.01.1944. Похоронен в с. Холодники Калинковичского района Гомельской области, Беларусь.

САМОДЪЯРОВ Калихмет, род. 1918, Боровской район Кустанайской области. Призван в Сов. Армию 1941, Целинное. Рядовой. Был в последнем бою в сент. 1942.

САМОЙЛЕНКО Семен Иванович, род. 1921, Черкасский район Черкасской области. Призван в Сов. Армию 1942, Целинное. Рядовой, десантник. Был в последнем бою в авг. 1942.

САМОЙЛОВ Егор Прохорович, род. 1909, д. Фроловка. Призван в Сов. Армию 1941, Целинное. Рядовой, 1217 стрелковый полк, 367 стрелковая дивизия. Был в последнем бою 6.02.1942 у 14 разъезда Кировской железной дороги, Карелия.

САМОЙЛОВ Никита Иванович, род. 1906, с. Сетово. Призван в Сов. Армию 1941, Целинное. Рядовой, разведчик. Был в последнем бою в ноябре 1941.

САМОЙЛОВ Салуян Прохорович, род. 1910, д. Речное. Призван в Сов. Армию 1941, Целинное. Рядовой. Был в последнем бою в окт. 1941.

САМОХВАЛОВ Иван Ильич, род. 1912, д. Луговая. Призван в Сов. Армию 1941, Целинное. Рядовой, санитар. Был в последнем бою в дек. 1941.

САМОХВАЛОВ Сергей Ильич, род. 1914, д. Луговая. Призван в Сов. Армию 1941, Целинное. Рядовой. Был в последнем бою в янв. 1942.

САМСОНОВ Петр Филиппович, род. 1916, с. Казак-Кочердык. Призван в Сов. Армию 1941, Целинное. Рядовой. Погиб в бою

в окт. 1944. Похоронен в Польше, г. Августов.

САНОЧКИН Александр Яковлевич, род. 1926, д. Луговая. Призван в Сов. Армию 1944, Целинное. Рядовой. Судьба неизвестна.

САНОЧКИН Василий Иванович, род. 1906, д. Луговая. Призван в Сов. Армию 1941, Целинное. Рядовой. Был в последнем бою в окт. 1941.

САНОЧКИН Иван Иванович, род. 1921, д. Луговая. Призван в Сов. Армию 1939, Целинное. Судьба неизвестна.

САНОЧКИН Иван Максимович, род. 1909, д. Луговая. Призван в Сов. Армию 1941, Целинное. Рядовой. Был в последнем бою в окт. 1941.

САНОЧКИН Михаил Иванович, род. 1910, с. Казак-Кочердык. Призван в Сов. Армию 1941, Целинное. Сержант, 24 гв. стрелковая дивизия. Погиб в бою 6.12. 1942. Похоронен на хут. Верхнекумский Октябрьского района Волгоградской области.

САПЕГИН Александр Михайлович, род. 1923, с. Становое. Призван в Сов. Армию 1941, Целинное. Лейтенант, командир роты, 118 стрелковая дивизия. Погиб в бою 8.08.1942. Похоронен в д. Варюшино Зубцовского района Тверской области.

САПОЖНИКОВ Андрей Дмитриевич, род. 1920, с. Казак-Кочердык. Призван в Сов. Армию 1942, Целинное. Ефрейтор, телефонист, 704 стрелковый полк. Умер 5.03.1944 в полевом передвижном госпитале № 741. Похоронен в г. Порхове Псковской области.

САПОЖНИКОВ Александр Иванович, род. 1920, с. Пески. Призван в Сов. Армию 1939, Целинное. Рядовой, 307 стрелковая дивизия. Погиб в бою 13.12.1941. Похоронен в Измалковском районе Липецкой области.

САПОЖНИКОВ Виктор Павлович, род. 1926, с. Казак-Кочердык. Призван в Сов. Армию 1944, Целинное. Ефрейтор, заместитель командира отделения, 25 гв. механизированная бригада. Погиб в бою 12.02.1945. Похоронен в Германии, м. Книпнец.

САПОЖНИКОВ Дмитрий Павлович, род. 1918, Пески. Призван в Сов. Армию 1941, Целинное. Курсант. Был в последнем бою в дек. 1941.

САПОЖНИКОВ Павел Дмитриевич, род. 1905, с. Казак-Кочердык. Призван в Сов. Армию 1941, Целинное. Рядовой. Был в последнем бою в ноябре 1942.

САПОЖНИКОВ Петр Павлович, род. 1905, д. Филькино. Призван в Сов. Армию 1941, Целинное. Рядовой, стрелок, 367 стрелковый полк, 71 стрелковая дивизия. Был в последнем бою в сент. 1941.

САРАПУЛОВ Андрей Тихонович, род. 1923, с. Казак-Кочердык. Призван в Сов. Армию 1941, Целинное. Рядовой. Был в последнем бою в дек. 1941 в районе г. Великие Луки Псковской области.

САРАПУЛОВ Андрей Яковлевич, род. 1910, с. Казак-Кочердык. Призван в Сов. Армию 1941, Целинное. Рядовой, стрелок, автоматчик, 144 танковый батальон. Был в последнем бою в июле 1942 в п. Кантемировка Воронежской области.

САРАПУЛОВ Тихон Иванович, род. 1900, Мордовия. Призван в Сов. Армию 1941, Целинное. Рядовой. Был в последнем бою в ноябре 1942.

САРЖАНОВ Миндан Султанович, род. 1912, Целинный район. Призван в Сов. Армию 1942, Целинное. Рядовой. Был в последнем бою в окт. 1944.

САТАНОВСКИЙ Михаил Авраамович, род. 1902, Карачельский

сельсовет Шумихинского района. Призван в Сов. Армию 1941, Целинное. Рядовой, 1249 стрелковый полк. Погиб в бою 12.01.1942. Похоронен в г. Чудово Новгородской области.

САФОНОВ Александр Николаевич, род. 1911, д. Любимовка. Призван в Сов. Армию 1941, Целинное. Гв. рядовой, пулеметчик, 43 гв. танковая бригада, 5 армия. Погиб в бою 8.01.1944. Похоронен в с. Свеча Бешенковичского района Витебской области, Беларусь.

САФРОНОВ Емельян Осипович, род. 1905, с. Кислянка. Призван в Сов. Армию 1941, Целинное. Рядовой. Погиб в бою в июне 1943. Похоронен в д. Поделы Барятинского района Калужской области.

САФРОНОВ Иван Григорьевич, род. 1924, д. Козыревка. Призван в Сов. Армию 1942, Целинное. Сержант, командир отделения. Был в последнем бою в февр. 1944.

САФРОНОВ Федор Иосифович, род. 1910, Новосибирская область. Призван в Сов. Армию 1941, Целинное. Рядовой. Погиб в бою 22.01.1943. Похоронен в д. Марково Великолукского района Псковской области.

САХАЦКИХ Аким Осипович, род. 1897, Полтавская область. Призван в Сов. Армию 1941, Целинное. Рядовой. Погиб в бою 21.02.1943. Похоронен в д. Городище Свердловского района Орловской области.

САХНО Андрей Герасимович, род. 1909, с. Кислянка. Призван в Сов. Армию 1941, Целинное. Старшина. Был в последнем бою в окт. 1941.

САХНО Михаил Васильевич, род. 1924, д. Пастуханово. Призван в Сов. Армию 1942, Целинное. Лейтенант. Был в последнем бою в окт. 1943, Калининский Фронт.

САХНО Степан Герасимович, род. 1905, д. Патранино. Призван в Сов. Армию 1941, Целинное. Рядовой. Был в последнем бою в окт. 1944.

САЮТИН Василий Трофимович, род. 1920, с. Целинное. Призван в Сов. Армию 1940, Целинное. Рядовой, разведчик. Погиб в бою 3.05.1944. Похоронен в д. Деречи Гороховского района Волынской области, Украина.

САЮТИН Илья Иванович, род. 1906, с. Целинное. Призван в Сов. Армию 1941, Целинное. Рядовой. Был в последнем бою в авг. 1944.

САЮТИН Николай Трофимович, род. 1923, с. Целинное. Призван в Сов. Армию 1941, Целинное. Гв. ефрейтор, разведчик, 29 гв. стрелковый полк. Умер 28.05.1943 в хирургическом полевом госпитале № 121. Похоронен на ст. Величка Белевского района Тульской области.

СВЕРДЛОВ Василий Фиофантович, род. 1904, Киевская область. Призван в Сов. Армию 1941, Целинное. Рядовой, стрелок. Был в последнем бою в апр. 1942.

СВЕТИКОВ Михаил Ильич, род. 1901, с. Вишека-Рита Берестовицкого района Гродненской области. Призван в Сов. Армию 1941, Целинное. Рядовой, 1217 стрелковый полк, 367 стрелковая дивизия. Был в последнем бою в февр. 1942 в Карелии, 14 разъезд Кировской железной дороги.

СВИНЦОВ Анатолий Иванович, род. 1918, с. Дулино. Призван в Сов. Армию 1941, Целинное. Ст. сержант, командир отделения, 378 стрелковая дивизия, 59 армия. Погиб в бою 22.03.1943. Похоронен в д. Карбусель Кировского района Ленинградской области.

СЕВРЮГИН Николай Иванович, род. 1901, с. Царатун Ковернинского района Нижегородской области. Призван в Сов. Армию

1941, Целинное. Мл. сержант, командир отделения, 1217 стрелковый полк, 367 стрелковая дивизия. Был в последнем бою 6.02. 1942 в Карелии, 14 разъезд Кировской железной дороги.

СЕДОВ Иван Андреевич, род. 1915, д. Решетовка. Призван в Сов. Армию 1941, Миасс. Рядовой, 1 отдельная горнострелковая бригада. Погиб в бою 13.10. 1941. Похоронен в д. Вороново Кировского района Ленинградской области.

СЕДОВ Иван Нахимович, род. 1897, д. Решетовка. Призван в Сов. Армию 1941, Целинное. Рядовой. Был в последнем бою в февр. 1942.

СЕДОВ Кузьма Петрович, род. 1905, д. Решетовка. Призван в Сов. Армию 1941, Целинное. Рядовой, 1230 стрелковый полк, 370 стрелковая дивизия. Умер в госпитале 13.04.1942. Похоронен в д. Борки Парфинского района Новгородской области.

СЕДОВ Михаил Ильич, род. 1913, д. Решетовка. Призван в Сов. Армию 1942, Целинное. Командир отделения, 367 стрелковый полк. Погиб в бою 21.02.1944. Похоронен в г. Луге Ленинградской области.

СЕДОВ Михаил Прокопьевич, род. 1924, д. Решетовка. Призван в Сов. Армию 1942, Целинное. Рядовой, стрелок, 884 стрелковый полк, 196 стрелковая дивизия. Погиб в бою 24.01.1944. Похоронен в с. Педлино Ленинградской области.

СЕДОВ Прокопий Лаврентьевич, род. 1894, д. Решетовка. Призван в Сов. Армию 1942, Целинное. Рядовой, стрелок, 884 стрелковый полк, 196 стрелковая дивизия. Погиб в бою 24.01.1944. Похоронен в с. Педлино Ленинградской области.

СЕДОВ Прокопий Никифорович, род. 1908, д. Решетовка. Призван в Сов. Армию Верхний Уфалей Челябинской области. Рядовой, стрелок. Был в последнем бою в янв. 1944.

СЕДЫХ Василий Ильич, род. 1912, д. Стадушино. Призван в Сов. Армию 1941, Целинное. Гв. рядовой, 99 гв. стрелковый полк, 31 гв. стрелковая дивизия. Погиб в бою 24.02.1943. Похоронен в с. Ослинка Жиздринского района Калужской области.

СЕДЫШЕВ Федор Денисович, род. 1900, д. Садовка Сосновоборского района Пензенской области. Призван в Сов. Армию 1942, Целинное. Рядовой. Был в последнем бою в дек. 1942.

СЕЛИВЕРСТОВ Георгий Петрович, род. 1915, г. Челябинск. Призван в Сов. Армию 1942, Целинное. Сержант, командир пулеметного расчета, 900 стрелковый полк. Умер 28.12.1944 в госпитале № 2774. Похоронен в Чехо-Словакии, м. Михайловцы, кладбище, могила № 7.

СЕЛЬКИН Николай Павлович, род. 1902, с. Становое. Призван в Сов. Армию 1941, Целинное. Рядовой. Был в последнем бою в сент. 1941.

СЕМЕНОВ Александр Иванович, род. 1913, г. Тольятти Самарской области. Призван в Сов. Армию 1941, Целинное. Сержант, наводчик, 924 стрелковый полк, 252 стрелковая дивизия. Погиб в бою 16.11.1942. Похоронен в с. Н. Затонское Серафимовичского района Волгоградской области.

СЕМЕНОВ Василий Григорьевич, род. 1904, д. Подуровка. Призван в Сов. Армию 1941, Целинное. Рядовой, 1108 стрелковый полк, 359 стрелковая дивизия. Погиб в бою 10.02.1942. Похоронен в д. Лебзино Талдомского района Московской области.

СЕМЕНОВ Василий Тихонович, род. 1902, д. Подуровка. Призван в Сов. Армию 1942, Целинное.

Рядовой, стрелок, 299 стрелковый полк, 225 стрелковая дивизия. Погиб в бою 20. 03.1943. Похоронен в д. Волотово Новгородского района Новгородской области.

СЕМЕНОВ Григорий Афанасьевич, род. 1909, д. Пруды. Призван - Сов. Армию 1941, Целинное. Рядовой, 88 стрелковая дивизия. Был в последнем бою в авг. 1942.

СЕМЕНОВ Иван Александрович, род. 1908, д. Подуровка. Призван в Сов. Армию 1941, Целинное. Рядовой. Был в последнем бою в мае 1942.

СЕМЕНО Иван Елисеевич, род. 1906, д. Кременевка. Призван в Сов. Армию 1941, Целинное. Рядовой, связист. Был в последнем бою в сент. 1942.

СЕМЕНОВ Иван Иванович, род. 1923, с. Усть-Уйское. Призван в Сов. Армию 1941, Целинное. Рядовой, стрелок. Был в последнем бою в апр. 1945.

СЕМЕНО Илья Леонтьевич, род. 1920, д. Кременевка. Призван в Сов. Армию 1940, Целинное. Сержант, командир отделения. Был в последнем бою в окт. 1941.

СЕМЕНОВ Лука Дмитриевич, род. 1904, с. Усть-Уйское. Призван в Сов. Армию 1941, Целинное. Рядовой. Был в последнем бою в февр. 1943.

СЕМЕНО Павел Леонтьевич, род. 1913, д. Мануйлово. Призван в Сов. Армию 1942, Целинное. Ст. лейтенант, разведчик. Погиб в бою в марте 1945. Похоронен в Латвии, район г. Юрмалы.

СЕМЕНОВ Павел Сергеевич, род. 1924, с. Усть-Уйское. Призван в Сов. Армию 1943. Целинное. Рядовой, стрелок. Погиб в бою 10.10.1944. Похоронен в Латвии, Лиепайский район, г. Приекуле.

СЕМЕНО Петр Леонтьевич, род. 1918, д. Кременевка. Призван в Сов. Армию 1941, Целинное. Рядовой. Был в последнем бою в июле 1941.

СЕМЕНО Семен Леонтьевич, род. 1899, д. Серебряки Октябрьского района Челябинской области. Призван в Сов. Армию 1941, Целинное. Рядовой. Был в последнем бою в окт. 1944.

СЕМИН Григорий Иванович, род. 1908, г. Санкт-Петербург. Призван в Сов. Армию 1941, Целинное. Рядовой. Был в последнем бою в авг. 1941.

СЕМКИН Николай Трофимович, род. 1897, Целинный район. Призван в Сов. Армию 1941, Целинное. Рядовой, стрелок, 380 стрелковый полк, 171 стрелковая дивизия. Был в последнем бою в авг. 1944.

СЕПЕНЕВ Григорий Иванович, род. 1913, с. Усть-Уйское. Призван в Сов. Армию 1941, Целинное. Рядовой, стрелок, 1217 стрелковый полк, 367 стрелковая дивизия. Был в последнем бою 6.02.1942 в Карелии, 14 разъезд Кировской железной дороги.

СЕРГЕЕВ Алексей Николаевич, род. 1912, с. Михалево. Призван в Сов. Армию 1942, Целинное. Сержант. Был в последнем бою в июле 1942.

СЕРГЕЕВ Василий Егорович, род. 1921, д. Ивановка. Призван в Сов. Армию 1940, Целинное. Рядовой, шофер. Был в последнем бою в дек. 1941.

СЕРГЕЕВ Павел Егорович, род. 1923, д. Иванково. Призван в Сов. Армию 1941, Целинное. Мл. сержант, отдельный учебный батальон, 7 гв. стрелковая дивизия. Погиб в бою 10.02.1944. Похоронен в д. Овсянниково Новосокольнического района Псковской области.

СЕРГИЕНКО Николай Иосифович, род. 1903, Кустанайская область. Призван в Сов. Армию 1941, Це-

линное. Рядовой, стрелок. Был в последнем бою в сент. 1943.

СЕРДЮК Кирилл Павлович, род. 1920, Полтавская область. Призван в Сов. Армию 1941, Целинное. Рядовой. Был в последнем бою в ноябре 1941.

СЕРДЮК Николай Николаевич, род. 1927, с. Рачеево. Призван в Сов. Армию 1945, Целинное. Был в последнем бою в мае 1945.

СЕРЕДА Виктор Романович, род. 1925, д. Бухаринка. Призван в Сов. Армию 1943, Целинное. Сержант, командир орудия, 2 танковый батальон, 26 танковая бригада. Погиб в бою 20.10.1944. Похоронен в Калининградской области.

СЕРЕДИН Егор Анисимович, род. 1908, с. Становое. Призван в Сов. Армию 1941, Целинное. Рядовой, 1229 стрелковый полк, 371 стрелковая дивизия. Погиб в бою 8.12.1941. Похоронен в с. Троехсвятское Клинского района Московской области.

СЕРЕДИН Дмитрий Тимофеевич, род. 1898, с. Фроловка. Призван в Сов. Армию 1942, Целинное. Рядовой. Умер 10.03.1943 в эвакогоспитале № 1374. Похоронен в г. Тихвине Ленинградской области.

СЕРЕДИН Михаил Григорьевич, род. 1898, с. Фроловка. Призван в Сов. Армию 1942, Целинное. Рядовой, 1071 стрелковый полк, Умер в госпитале 30.03.1943. Похоронен в г. Тихвине Ленинградской области.

СЕРЕДИН Петр Анисимович, род. 1918, с. Фроловка. Призван в Сов. Армию 1942, Целинное. Сержант, механик-водитель, 3 отдельный учебный танковый полк, 3 Белорусский фронт. Умер 19.07. 1944 в эвакогоспитале № 290. Похоронен в Беларуси, г. Минск, братская могила № 19.

СЕРЕДИН Степан Романович, род. 1913, Минская область. Призван в Сов. Армию 1939, Целинное. Мл. лейтенант, командир взвода, 66 гв. стрелковый полк, 23 стрелковая дивизия. Погиб в бою 1.05.1943. Похоронен в д. Васьково Подпорожского района Ленинградской области.

СИДЕЛЬНИКОВ Григорий Андреевич, род. 1906, д. Чалкино. Призван в Сов. Армию 1942, Целинное. Рядовой. Судьба неизвестна.

СИЗОВ Александр Григорьевич, род. 1906, д. Луговая. Призван в Сов. Армию 1941, Целинное. Рядовой, наводчик, 1188 артиллерийский полк. Был в последнем бою 1.10.1942 на хут. Семкин Волгоградской области.

СИЗОНЕНКО Максим Акимович, род. 1902, Урицкий район Кустанайской области. Призван в Сов. Армию 1941, Целинное. Был в последнем бою в янв. 1942 у г. Боровичи Новгородской области.

СИКЕРИН Яков Кузьмич, род. 1912, Кировская область. Призван в Сов. Армию 1941, Целинное. Рядовой. Был в последнем бою в ноябре 1943.

СИКОРСКИЙ Николай Александрович, род. 1910, Херсонская область. Призван в Сов. Армию 1941, Целинное. Лейтенант, командир роты. Был в последнем бою в 1942.

СИКОРСКИХ Филипп Александрович, род. 1908, Херсонская область. Призван в Сов. Армию 1941, Целинное. Рядовой, 1217 стрелковый полк, 367 стрелковая дивизия. Был в последнем бою в февр. 1942 в Карелии, 14 разъезд Кировской железной дороги.

СИЛКИН Георгий Дмитриевич, род. 1905, с. Казак-Кочердык. Призван в Сов. Армию 1941, Капал, Казахстан. Рядовой. Был в последнем бою в марте 1943.

СИЛКИН Федор Семенович, род. 1911, с. Казак-Кочердык. Призван в Сов. Армию 1941, Целинное. Рядовой, стрелок. Был в последнем бою в июле 1944 в Польше.

СИЛУЯНОВ Александр Васильевич, род. 1924, Мокшинский район, Пензенская область. Призван в Сов. Армию 1942, Целинное. Мл. сержант. Был в последнем бою в мае 1943.

СИМАК Иван Тимофеевич, род. 1912, д. Шумкал Федоровского района Кустанайской области. Призван в Сов. Армию 1941, Целинное. Рядовой, шофер, 10 танковая бригада. Погиб в бою в февр. 1942. Похоронен в с. Выползаево Солнцевского района Курской области.

СИМОНОВ Николай Константинович, род. 1925, с. Дулино. Призван в Сов. Армию 1943, Целинное. Рядовой, 31 артиллерийская отдельная батарея. Погиб в бою 2.07.1944. Похоронен в д. Сучище Псковского района Псковской области.

СИНЕЛЬНИКОВ Иван Иванович, род. 1917, Мишкинский район. Призван в Сов. Армию 1941, Целинное. Рядовой, стрелок. Был в последнем бою в дек. 1941.

СИНИЦИН Кирилл Андреевич, род. 1911, д. Луговая. Призван в Сов. Армию 1940, Целинное. Рядовой, пулеметчик. Был в последнем бою в февр. 1942.

СИНИЦИН Михаил Григорьевич, род. 1924, с. Косолапово. Призван в Сов. Армию 1942, Целинное. Сержант. Был в последнем бою в марте 1943.

СИНЯКИН Михаил Дмитриевич, род. 1909, Целинный район. Призван в Сов. Армию 1941, Целинное. Рядовой. Был в последнем бою в дек. 1941.

СИРОТКИН Александр Петрович, род. 1905, с. Усть-Уйское. Призван в Сов. Армию 1941, Целинное. Мл. сержант, командир отделения, 3 гв. стрелковая дивизия. Был в последнем бою в апр. 1943 в Луганской области, Украина.

СИРОТКИН Александр Яковлевич, род. 1923, с. Усть-Уйское. Призван в Сов. Армию 1941, Целинное. Рядовой, десантник. Был в последнем бою в ноябре 1941.

СИРОТКИН Алексей Иванович, род. 1905, с. Усть-Уйское. Призван в Сов. Армию 1942, Целинное. Рядовой, стрелок, 91 стрелковый полк. Умер 8.01.1944 в эвакогоспитале № 2838. Похоронен в г. Ельня Смоленской области.

СИРОТКИН Василий Александрович, род. 1913, с. Усть-Уйское. Призван в Сов. Армию 1941, Целинное. Рядовой, 910 стрелковый полк, 247 стрелковая дивизия. Погиб в бою 7.12.1941. Похоронен в г. Твери Тверской области.

СИРОТКИН Василий Иванович, род. 1905, с. Усть-Уйское. Призван в Сов. Армию 1941, Целинное. Ст. сержант, командир отделения, 933 гв. артиллерийский полк, 377 стрелковая дивизия. Погиб в бою 16.11.1942. Похоронен в д. Марьино Чудовского района Новгородской области.

СИРОТКИН Василий Павлович, род. 1921, с. Усть-Уйское. Призван в Сов. Армию 1941, Целинное. Рядовой. Судьба неизвестна.

СИРОТКИН Василий Феоктистович, род. 1912, с. Усть-Уйское. Призван в Сов. Армию 1941, Целинное. Сержант, командир строительного отделения. Был в последнем бою в июле 1944.

СИРОТКИН Виктор Иванович, род. 1902, с. Усть-Уйское. Призван в Сов. Армию 1941, Целинное. Рядовой, стрелок. Был в последнем бою в сент. 1942.

СИРОТКИН Гаврил Иванович, род. 1903, с. Усть-Уйское. Призван в Сов. Армию 1941, Целинное. Рядовой, 933 стрелковый полк.

Умер 4.10.1944 в эвакогоспитале № 3838. Похоронен в Эстонии, г. Выру.

СИРОТКИН Ефим Иванович, род. 1898, с. Усть-Уйское. Призван в Сов. Армию 1942, Целинное. Рядовой. Погиб в бою 2.06.1942. Похоронен в д. Вязовое Болховского района Орловской области.

СИРОТКИН Иван Иванович, род. 1905, с. Усть-Уйское. Призван в Сов. Армию 1943, Целинное. Сержант. Был в последнем бою в марте 1944.

СИРОТКИН Константин Феоктистович, род. 1900, с. Усть-Уйское. Призван в Сов. Армию 1942, Целинное. Рядовой. Был в последнем бою в июле 1943.

СИРОТКИН Михаил Петрович, род. 1913, с. Усть-Уйское. Призван в Сов. Армию 1941, Целинное. Рядовой. Был в последнем бою в янв. 1943.

СИРОТКИН Николай Петрович, род. 1919, с. Усть-Уйское. Призван в Сов. Армию 1941, Целинное. Рядовой. Был в последнем бою в окт. 1943 под Ленинградом.

СИРОТКИН Павел Петрович, род. 1907, с. Кислянка. Призван в Сов. Армию 1941, Целинное. Мл. лейтенант, командир стрелкового взвода, 1229 стрелковый полк, 371 стрелковая дивизия. Погиб в бою 24.02.1943. Похоронен в д. Паршино Зубцовского района Тверской области.

СИРОТКИН Петр Петрович, род. 1925, с. Усть-Уйское. Призван в Сов. Армию 1943, Целинное. Рядовой. Судьба неизвестна.

СИТНИКОВ Маркел Павлович, род. 1908, с. Косолапово. Призван в Сов. Армию 1941, Целинное. Гв. рядовой, стрелок, 62 гв. стрелковый полк, 22 гв. стрелковая дивизия. Погиб в бою 30.12.1944. Похоронен в Латвии, Салдусский район, братское кладбище Лейбас.

СКАРЛЫГИН Василий Иванович, род. 1902, с. Матвеевка. Призван в Сов. Армию 1941, Целинное. Мл. лейтенант, 1220 стрелковый полк. Погиб в бою 22.08.1942. Похоронен в г. Зубцове Тверской области.

СКАРЛЫГИН Иван Васильевич, род. 1923, с. Матвеевка. Призван в Сов. Армию 1942, Целинное. Ефрейтор, разведчик, 5 гв. минометный полк, 3 гв. минометная дивизия. Был в последнем бою 8.08.1943. Похоронен в д. Гребниковка Тростянецкого района Сумской области, Украина.

СКЕТКОВ Федор Павлович, род. 1896, Челябинская область. Призван в Сов. Армию 1941, Целинное. Рядовой, санитар, 1174 стрелковый полк, 348 стрелковая дивизия. Погиб в бою в июле 1943. Похоронен в д. Ямская слобода Новосильского района Орловской области.

СКИБА Данил Иванович, род. 1907, с. Усть-Уйское. Призван в Сов. Армию 1941, Целинное. Рядовой, стрелок, 709 стрелковый полк. 178 стрелковая дивизия. Погиб в бою 27.01.1942. Похоронен в д. Погорелки Ржевского района Тверской области.

СКОРОБОГАТОВ Александр Николаевич, род. 1918, с. Половинное. Призван в Сов. Армию 1941, Целинное. Мл. сержант, командир башни, 36 танковая бригада, 11 танковый корпус. Погиб в бою в июле 1943. Похоронен в д. Ветрово Орловского района Орловской области.

СКОРОБОГАТОВ Ефим Федорович, род. 1910, с. Косолапово. Призван в Сов. Армию 1941, Целинное. Рядовой, 345 отдельный артиллерийский батальон. Умер 10.11.1942 в полевом передвижном госпитале № 743. Похоронен в д. Мшага Новгородского района Новгородской области.

СКОРОБОГАТОВ Инфантий Инфантович, род. 1905, с. Косолапово. Призван в Сов. Армию 1941, Целинное. Сержант, командир отделения, 128 стрелковая дивизия. Погиб в бою 15.01.1943. Похоронен в д. В. Назия Кировского района Ленинградской области.

СКОРОБОГАТОВ Мифонтий Мифонтьевич, род. 1923, с. Косолапово. Призван в Сов. Армию 1942, Целинное. Рядовой, 1076 стрелковый полк. Погиб в бою 30.10.1942. Похоронен в с. Готовино Порховского района Псковской области.

СКОРОБОГАТОВ Михаил Степанович, род. 1926, с. Косолапово. Призван в Сов. Армию 1943, Целинное. Ефрейтор, 64 гв. стрелковый полк, 23 гв. стрелковая дивизия. Погиб в бою 28.08.1944. Похоронен в Эстонии, Валгский район, д. Ыру, братская могила.

СКОРОБОГАТОВ Николай Леонтьевич, род. 1899, с. Косолапово. Призван в Сов. Армию 1941, Целинное. Рядовой, стрелок, 744 стрелковый полк, 149 стрелковая дивизия. Погиб в бою 18.03.1942. Похоронен в с. Веснины Орловской области.

СКОРОДУМОВ Иван Егорович, род. 1919, с. Косолапово. Призван в Сов. Армию 1940, Целинное. Рядовой. Был в последнем бою в нояб. 1941.

СКОТНИКОВ Василий Захарович, род. 1924, д. Луговая. Призван в Сов. Армию 1942, Целинное. Рядовой, воинская часть под номером полевой почты 62887-Д. Умер в госпитале 2.10.1943. Похоронен в с. Столбово Невельского района Псковской области.

СКРИПОВ Василий Григорьевич, род. 1907, с. Петровское Красноармейского района Челябинской области. Призван в Сов. Армию 1941, Целинное. Лейтенант, командир взвода, 969 стрелковый полк, 273 стрелковая дивизия. Погиб в бою 25.09.1943. Похоронен в д. Красная Слободка Суражского района Брянской области.

СКРЫТНИКОВ Макар Васильевич, род. 1906, г. Джамбул. Призван в Сов. Армию 1941, Целинное. Рядовой. Был в последнем бою в июле 1942.

СКУТИН Радион Петрович, род. 1907, Звериноголовский район. Призван в Сов. Армию 1942, Целинное. Рядовой. Был в последнем бою в авг. 1942.

СЛАДКОВ Степан Михайлович, род. 1920, д. Веденовка. Призван в Сов. Армию 1941, Целинное. Рядовой. 197 минометный полк. Умер 27.07.1944 в эвакогоспитале № 3201, Похоронен в Крыму, г. Симферополь, бывшее Армянское кладбище.

СЛАДКОВ Федор Михайлович, род. 1918, д. Веденовка. Призван в Сов. Армию 1941, Целинное. Рядовой, стрелок. Был в последнем бою в марте 1942.

СЛАСНОВ Иван Степанович, род. 1900, д. Борма Кузоватовского района Ульяновской области. Призван в Сов. Армию 1942, Целинное. Рядовой. Был в последнем бою в февр. 1942.

СЛАЩЕВ Анатолий Иванович, род. 1925, Федоровский район Кустанайской области. Призван в Сов. Армию 1943, Целинное. Рядовой. Был в последнем бою в февр. 1944.

СМАДЬЯРОВ Ахмет С., род. 1906, Боровской район Кустанайской области, Казахстан. Призван в Сов. Армию 1943, Целинное. Рядовой, сапер, инженерный батальон, 309 армия. Погиб в бою 25.03.1944. Похоронен в д. Смолица Быховского района Могилевской области, Беларусь.

СМАКОТА Василий Николаевич, род. 1919, д. Лебедевка. Призван в Сов. Армию 1939, Целинное. Рядовой. Умер в плену 10.08.1941.

СМАКОТА Валентин Иванович, род. 1923, д. Патранино. Призван в Сов. Армию 1943, Целинное. Сержант, воинская часть под номером полевой почты 47903. Погиб в бою 8.08.1943. Похоронен в д. Шаровка Богодуховского района Харьковской области, Украина.

СМАКОТА Иван Илларионович, род. 1909, д. Кременевка. Призван в Сов. Армию 1941, Целинное. Рядовой, воинская часть под номером полевой почты 05953. Погиб в бою 26.11.1943. Похоронен на хут. Томильне Радомышльского района Житомирской области, Украина.

СМАКОТА Николай Гаврилович, род. 1922, с. Рачеево. Призван в Сов. Армию 1943, Целинное. Ст. сержант, командир орудия, 399 стрелковый полк, 111 стрелковая дивизия. Погиб в бою 12.07.1944. Похоронен в с. Тажабень, Молдова.

СМАРКАЛОВ Василий Егорович, род. 1920, с. Карловка Карловского района Полтавской области. Призван в Сов. Армию 1939, Целинное. Рядовой. Был в последнем бою в февр. 1942.

СМАРЧКОВ Георгий Васильевич, род. 1899, д. Бычье. Призван в Сов. Армию 1941, Целинное. Рядовой, 1230 стрелковый полк, 370 стрелковая дивизия. Погиб в бою 5.03.1942. Похоронен в д. Новая Деревня Парфинского района Новгородской области.

СМАРЧКОВ Григорий Васильевич, род. 1901, д. Бычье. Призван в Сов. Армию 1941, Целинное. Рядовой, стрелок. Был в последнем бою в марте 1944.

СМАРЧКОВ Егор Михайлович, род. 1925, д. Бычье. Призван в Сов. Армию 1943, Целинное. Гв. рядовой, 456 гв. мотострелковый батальон. Погиб в бою 5.08.1943. Похоронен в с. Томаровка Яковлевского района Белгородской области.

СМАРЧКОВ Сергей Григорьевич, род. 1922, с. Дубровное. Призван в Сов. Армию 1941, Целинное. Рядовой, 1148 стрелковый полк. Погиб в бою 25.07.1943. Похоронен в д. Апальково Мценского района Орловской области.

СМАРЧКОВ Федор Михайлович, род. 1924, д. Бычье. Призван в Сов. Армию 1942, Целинное. Рядовой, стрелок. Был в последнем бою в дек. 1943.

СМЕТАНИН Андрей Антонович, род. 1906, д. Чертово. Призван в Сов. Армию 1942, Целинное. Рядовой, разведчик, 933 артиллерийский полк, 377 стрелковая дивизия. Погиб в бою 29.03.1942. Похоронен в д. Трегубово Чудовского района Новгородской области.

СМЕТАНИН Иван Семенович, род. 1902, д. Чертово. Призван в Сов. Армию 1941, Целинное. Командир отделения, 1247 стрелковый полк. Погиб в бою в дек. 1941. Похоронен в с. Пчева Киришского района Ленинградской области.

СМИРНОВ Александр Павлович, род. 1900, с. Усть-Уйское. Призван в Сов. Армию 1941, Целинное. Гв. рядовой, 272 стрелковый полк. Погиб в бою 20.08.1943. Похоронен в д. Казеевка Краснокутского района Харьковской области, Украина.

СМИРНОВ Алексей Петрович, род. 1903, с. Усть-Уйское. Призван в Сов. Армию 1942, Целинное. Мл. сержант, командир отделения, отдельная автоматная рота, 367 стрелковая дивизия. Погиб в бою 27.01.1942. Похоронен в Карелии, д. Айта-Ламба.

СМИРНОВ Афанасий Федорович, род. 1904, Целинный район. Призван в Сов. Армию 1940, Целинное. Рядовой, шофер, 10 танковая бригада, 628 стрелковая дивизия. Умер 18.10.1942 в эвако-

госпитале № 1688. Похоронен в г. Балашове Саратовской области.

СМИРНОВ Василий Георгиевич, род. 1914, д. Луговая. Призван в Сов. Армию 1941, Целинное. Рядовой. Был в последнем бою в дек. 1941.

СМИРНОВ Виктор Александрович, род. 1897, с. Кислянка. Призван в Сов. Армию 1943, Целинное. Рядовой. Был в последнем бою в апр. 1944.

СМИРНОВ Михаил Алексеевич, род. 1909, с. Усть-Уйское. Призван в Сов. Армию 1941, Целинное. Рядовой, стрелок. Был в последнем бою в 1942.

СМИРНОВ Петр Михайлович, род. 1902, д. Луговая. Призван в Сов. Армию 1941, Целинное. Рядовой, стрелок. Был в последнем бою в июне 1942.

СМИРНОВ Сергей Александрович, род. 1923, с. Усть-Уйское. Призван в Сов. Армию 1943, Целинное. Сержант, 220 стрелковый полк. Был в последнем бою в сент. 1944.

СМИРНОВ Федор Васильевич, род. 1902, д. Луговая. Призван в Сов. Армию 1941, Целинное. Сержант. Судьба неизвестна.

СМОЛЕНЦЕВ Василий Ануфриевич, род. 1903, Целинный район. Призван в Сов. Армию 1941, Целинное. Гв. рядовой, стрелок, 18 гв. стрелковый полк, 9 гв. стрелковая дивизия. Погиб в бою 26.03.1942. Похоронен в пгт. Кардымове Смоленской области.

СМОРКАЛОВ Константин Егорович, род. 1923, с. Карловка Карловского района Полтавской области. Призван в Сов. Армию 1940, Целинное. Рядовой. Судьба неизвестна.

СОБАКИН Александр Андреевич, род. 1908, с. Становое. Призван в Сов. Армию 1942, Целинное. Рядовой, стрелок, 168 танковая бригада. Погиб в бою 11.06. 1942. Похоронен с. Бабы Шевченковского района Харьковской области, Украина.

СОБАКИН Анатолий Андреевич, род. 1925, с. Становое. Призван в Сов. Армию 1943, Целинное. Рядовой. Был в последнем бою в февр. 1944.

СОБАКИН Андрей Андреевич, род. 1917, с. Становое. Призван в Сов. Армию 1939, Целинное. Ст. сержант, командир отделения, 881 стрелковый полк, 158 стрелковая дивизия. Был в последнем бою 24.11.1944.

СОБАКИН Василий Васильевич, род. 1896, с. Усть-Уйское. Призван в Сов. Армию 1942, Целинное. Рядовой. Был в последнем бою в марте 1943.

СОБАКИН Константин Егорович, род. 1911, д. Кокшаровка. Призван в Сов. Армию 1940, Целинное. Рядозой, 1247 стрелковый полк. Погиб в бою в февр. 1942. Похоронен в с. Трегубово Новгородского района Новгородской области.

СОБАКИН Николай Иванович, род. 1926, с. Усть-Уйское. Призван в Сов. Армию 1944, Целинное. Гв. сержант, 43 гв. танковый полк. Погиб в бою в окт. 1944. Похоронен в Латвии, Лиепайский район, Вэймедское кладбище.

СОБАКИН Николай Николаевич, род. 1923, с. Становое. Призван в Сов. Армию 1942, Целинное. Рядовой. Был в последнем бою в мае 1944.

СОБАКИН Павел Андреевич, род. 1906, с. Становое. Призван в Сов. Армию 1941, Целинное. Рядовой. Был в последнем бою в окт. 1941.

СОБАКИН Павел Федорович, род. 1909, д. Черноборье Куртамышского района. Призван в Сов. Армию 1942, Целинное. Рядовой, пулеметчик. Был в последнем бою в дек. 1942.

СОБАКИН Петр Андреевич, род. 1921, с. Усть-Уйское. Призван в Сов. Армию 1941, Целинное. Рядовой. Был в последнем бою в дек. 1942.

СОБАКИН Яков Алексеевич, род. 1904, д. Васильевка. Призван в Сов. Армию 1941, Целинное. Рядовой, 113 отдельный дорожно-строительный батальон. Был в последнем бою в мае 1942.

СОБОЛЕВ Александр Васильевич, род. 1900, д. Луговая. Призван в Сов. Армию 1942, Целинное. Рядовой, стрелок, 307 гв. стрелковый полк, 110 гв. стрелковая дивизия. Погиб в бою 20.10. 1943. Похоронен в с. Куцеваловка Онуфриевского района Кировоградской области, Украина.

СОБОЛЕВ Александр Иванович, род. 1912, д. Луговая. Призван в Сов. Армию 1941, Целинное. Рядовой, 1419 самоходный артиллерийский полк. Погиб в бою 20.08. 1945. Похоронен в Маньчжурии, г. Самьяньми.

СОБОЛЕВ Алексей Александрович, род. 1926, д. Луговая. Призван в Сов. Армию 1944, Целинное. Гв. ефрейтор, 4 гв. механизированный батальон. Погиб в бою 30.10.1944. Похоронен в Венгрии, г. Кечкемет.

СОБОЛЕВ Григорий Гаврилович, род. 1920, д. Луговая. Призван в Сов. Армию 1941, Целинное. Рядовой. Был в последнем бою в июле 1942.

СОБОЛЕВ Иван Васильевич, род. 1913, д. Луговая. Призван в Сов. Армию 1940, Целинное. Рядовой, 387 стрелковый полк, 136 стрелковая дивизия. Погиб в бою 4.12.1941. Похоронен в с. Дубровка Луганской области, Украина.

СОБОЛЕВ Петр Иванович, род. 1904, д. Луговая. Призван в Сов. Армию 1942, Целинное. Рядовой, стрелок, 575 стрелковый полк. Умер в госпитале 23.11.1944. Похоронен в Чехо-Словакии, с. Башковны.

СОБЧУК Андрей Фомич, род. 1905, с. Сольница Хмельницкого района Винницкой области, Украина. Призван в Сов. Армию 1941, Целинное. Рядовой. Был в последнем бою в дек. 1941.

СОЙКИН Василий Протасович, род. 1907, с. Фроловка. Призван в Сов. Армию 1941, Троицк. Рядовой, 1012 стрелковый полк, 288 стрелковая дивизия. Погиб в бою 26.01.1945. Похоронен в Латвии, п. Пуце.

СОЙКИН Павел Степанович, род. 1924, с. Фроловка. Призван в Сов. Армию 1942, Целинное. Мл. сержант, командир взвода. Был в последнем бою в сент. 1943.

СОЗДАШЕВ Василий Алексеевич, род. 1914, д. Наумовка Арзамасского района Нижегородской области. Призван в Сов. Армию 1941, Целинное. Рядовой, стрелок. Был в последнем бою в мае 1945.

СОКОВ Павел Михайлович, род. 1912, с. Усть-Уйское. Призван в Сов. Армию 1941, Целинное. Гв. майор, зам. командира полка. Был в последнем бою в марте 1944.

СОКОЛОВ Александр Дмитриевич, род. 1898, д. Луговая. Призван в Сов. Армию 1941, Кустанай. Рядовой, стрелок. Был в последнем бою в нояб. 1942.

СОКОЛОВ Алексей Васильевич, род. 1924, с. Половинное. Призван в Сов. Армию 1942, Целинное. Ст. сержант. Был в последнем бою в июне 1943 в Чудовском районе Новгородской области.

СОКОЛОВ Андрей Андреевич, род. 1898, с. Половинное. Призван в Сов. Армию 1941, Целинное. Рядовой. Был в последнем бою в сент. 1942.

СОКОЛОВ Василий Александрович, род. 1923, с. Половинное.

Призван в Сов. Армию 1941, Целинное. Сержант. Погиб в бою в дек. 1942. Похоронен в д. Махшаево Ленинградской области.

СОКОЛОВ Василий Алексеевич, род. 1921, с. Николаевка Варненского района Челябинской области. Призван в Сов. Армию 1941, Целинное. Рядовой. Был в последнем бою в янв. 1944.

СОКОЛОВ Василий Егорович, род. 1897, с. Половинное. Призван в Сов. Армию 1941, Целинное. Рядовой. Был в последнем бою в июне 1942.

СОКОЛОВ Виталий Александрович, род. 1923, д. Луговая. Призван в Сов. Армию 1941, Целинное. Рядовой, 19 механизированная бригада, 1 механизированный корпус. Погиб в бою 12.10. 1942. Похоронен в д. Цицино Бельского района Тверской области.

СОКОЛОВ Владимир Данилович, род. 1908, д. Листвянка. Призван в Сов. Армию 1941, Целинное. Рядовой, стрелок. Погиб в плену 30.08.1942.

СОКОЛОВ Владимир Павлович, род. 1914, ст. Чумляк. Призван в Сов. Армию 1941, Целинное. Лейтенант. Был в последнем бою в мае 1945.

СОКОЛОВ Гаврил Федорович, род. 1914, с. Половинное. Призван в Сов. Армию 1941, Целинное. Рядовой, разведчик, 517 стрелковый полк, 166 стрелковая дивизия. Погиб в бою 20.02.1943. Похоронен в д. Березовец, могила № 10.

СОКОЛОВ Григорий Капитонович, род. 1912, с. Усть-Уйское. Призван в Сов. Армию 1941, Целинное. Рядовой. Был в последнем бою в дек. 1944.

СОКОЛОВ Григорий Павлович, род. 1911, с. Половинное. Призван в Сов. Армию 1941, Целинное. Рядовой. Судьба неизвестна.

СОКОЛОВ Иван Васильевич, род. 1908, с. Половинное. Призван в Сов. Армию 1941, Целинное. Гв. рядовой, воинская часть под номером полевой почты 18763. Погиб в бою 21.02.1944. Похоронен в д. Давыдовка Волосовского района, Ленинградской области.

СОКОЛОВ Иван Николаевич, род. 1913, с. Дулино. Призван в Сов. Армию 1941, Целинное. Рядовой, воинская часть под номером полевой почты 08955. Умер в госпитале 27.07.1943. Похоронен в д. Подолхай Рославльского района Смоленской области.

СОКОЛОВ Кирилл Васильевич, род. 1908, с. Усть-Уйское. Призван в Сов. Армию 1941, Целинное. Рядовой. Был в последнем бою в сент. 1941.

СОКОЛОВ Леонид Николаевич, род. 1908, с. Дубровное. Призван в Сов. Армию 1941, Целинное. Сержант, воинская часть под номером полевой почты 19238-А. Погиб в бою 18.10.1943. Похоронен в д. Атревичe Репкинского района Черниговской области, Украина.

СОКОЛОВ Михаил Васильевич, род. 1916, с. Казак-Кочердык. Призван в Сов. Армию 1937, Целинное. Сержант, командир отделения. Был в последнем бою в мае 1945.

СОКОЛОВ Михаил Федорович, род. 1922, с. Казак-Кочердык. Призван в Сов. Армию 1943, Целинное. Рядовой, стрелок. Погиб в бою 20.03.1943. Похоронен в с. Долбежкино Дмитровского района Орловской области.

СОКОЛОВ Николай Яковлевич, род. 1924, с. Половинное. Призван в Сов. Армию 1942, Куртамыш. Рядовой. Погиб в авг. 1943 в Ленинградской области.

СОКОЛОВ Петр Михайлович, род. 1905, с. Усть-Уйское. Призван в Сов. Армию 1940, Целинное. Рядовой. Судьба неизвестна.

СОКОЛОВ Петр Федорович, род. 1923, с. Усть-Уйское. Призван в Сов. Армию 1941, Целинное. Мл. лейтенант, командир взвода, воинская часть под номером полевой почты 47604. Погиб в бою 24.07.1944. Похоронен в Молдове, д. Мариошка-десуе у г. Бендеры.

СОКОЛОВ Федор Васильевич, род. 1918, Кустанайская область. Призван в Сов. Армию 1942, Целинное. Ст. лейтенант, командир роты, 1191 стрелковый полк, 358 стрелковая дивизия. Погиб в бою 26.12.1943. Похоронен в с. Сокольнички Витебского района Витебской области, Беларусь.

СОКОЛОВ Федор Дорофеевич, род. 1895, с. Казак-Кочердык. Призван в Сов. Армию 1941, Целинное. Рядовой, стрелок. Был в последнем бою в окт. 1943.

СОКОЛОВ Федор Иванович, род. 1902, с. Усть-Уйское. Призван в Сов. Армию 1941, Целинное. Рядовой. Судьба неизвестна.

СОКОЛОВ Федор Михайлович, род. 1902, с. Усть-Уйское. Призван в Сов. Армию 1942, Целинное. Рядовой, стрелок. Был в последнем бою в авг. 1942.

СОЛОВЬЕВ Александр Яковлевич, род. 1910, Старицкий район Тверской области. Призван в Сов. Армию 1941, Целинное. Рядовой. Погиб в бою 18.12.1942. Похоронен в Волгоградской области.

СОЛОВЬЕВ Иван Григорьевич, род. 1919, с. Дулино. Призван в Сов. Армию 1941, Целинное. Рядовой, стрелок, 641 стрелковый полк. Был в последнем бою в нояб. 1943.

СОЛОВЬЕВ Иван Игнатьевич, род. 1909, д. Новозаводка. Призван в Сов. Армию 1941, Целинное. Рядовой, шофер, 10 автотранспортная рота. Погиб в бою 3.05.1944. Похоронен на Украине, г. Одесса, христианское кладбище.

СОЛОВЬЕВ Михаил Павлович, род. 1907, с. Дулино. Призван в Сов. Армию 1941, Целинное. Рядовой. Был в последнем бою в окт. 1941.

СОЛОГУБ Максим Никитич, род. 1898, с. Андреевка Хорольского района Полтавской области. Призван в Сов. Армию 1940, Целинное. Рядовой. Был в последнем бою в сент. 1942.

СОНИН Алексей Агапович, род. 1920, с. Косолапово. Призван в Сов. Армию 1941, Целинное. Рядовой, 933 артиллерийский полк. Погиб в бою 11.05.1942. Похоронен в д. Михалево Чудовского района Новгородской области.

СОНИН Василий Алексеевич, род. 1905, с. Косолапово. Призван в Сов. Армию 1941, Целинное. Рядовой. Был в последнем бою в марте 1942.

СОНИН Василий Иванович, род. 1909, с. Кислянка. Призван в Сов. Армию 1941, Целинное. Рядовой. Был в последнем бою в дек. 1941.

СОРОКИН Василий Федотович, род. 1905, д. Чистая Альменевского района. Призван в Сов. Армию 1941, Целинное. Рядовой, стрелок. Был в последнем бою в февр. 1944.

СОРОКИН Григорий Куприянович, род. 1921, с. Сорокино Куртамышского района. Призван в Сов. Армию 1940, Целинное. Рядовой. Был в последнем бою в июле 1943.

СОРОКИН Иван Яковлевич, род. 1900, д. Остер Козелецкого района Черниговской области. Призван в Сов. Армию 1941, Целинное. Рядовой, автоматчик. Был в последнем бою в марте 1942 на Ленинградском фронте.

СОРОКИНА Зинаида Яковлевна, род. 1922, с. Половинное. Призвана в Сов. Армию 1942, Целинное. Гв. сержант, разведчица. Была в последнем бою в февр. 1945.

СОСНОВСКИХ Василий Васильевич, род. 1911, с. Дулино. Призван в Сов. Армию 1941, Целинное. Рядовой. Был в последнем бою в мае 1942, в Московской области.

СОСНОВСКИХ Владимир Васильевич, род. 1924, с. Дулино. Призван в Сов. Армию 1942, Целинное. Рядовой, стрелок, 20 истребительный батальон, 716 стрелковый полк, 157 стрелковая дивизия. Умер в госпитале 17.01. 1943. Похоронен в р. п. Нижний Чир Волгоградской области.

СОСНОВСКИХ Иван Яковлевич, род, 1906, с. Косолапово. Призван в Сов. Армию 1941, Целинное. Ефрейтор. Был в последнем бою в дек. 1941.

СОСНОВСКИХ Михаил Васильевич, род. 1918, г. Краснодар. Призван в Сов. Армию 1939, Целинное. Ст. сержант, 208 танковая бригада. Погиб в бою 12.08.1945. Похоронен в Маньчжурии, г. Мулине.

СОТНИКОВ Александр Гурьевич, род. 1900, Орловская область. Призван в Сов. Армию 1941, Целинное. Ст. лейтенант. Был в последнем бою 20.07.1941.

СОШНИКОВ Андрей Михайлович, род. 1913, с. Усть-Уйское. Призван в Сов. Армию 1941, Целинное. Рядовой, стрелок. Был в последнем бою в сент. 1943.

СОШНИКОВ Василий Егорович, род. 1925, д. Подуровка. Призван в Сов. Армию 1941, Целинное. Рядовой, 24 мотострелковый полк, 24 танковая бригада, 5 танковый корпус. Погиб в бою 20.11. 1943. Похоронен в д. Силки Городокского района Витебской области, Беларусь.

СОШНИКОВ Василий Тарасович, род. 1910, д. Подуровка. Призван в Сов. Армию 1941, Целинное. Рядовой, стрелок, 645 стрелковый полк, 202 стрелковая дивизия. Погиб в бою 25.07.1943. Похоронен в с. Тросна Кромского района Орловской области.

СОШНИКОВ Иван Львович, род. 1899, Переволоцкий район Оренбургской области. Призван в Сов. Армию 1941, Целинное. Рядовой, 744 стрелковый полк, 149 стрелковая дивизия. Погиб в бою 12.07.1942. Похоронен в д. Анино, Ломоносовского района Ленинградской области.

СОШНИКОВ Иван Павлович, род. 1899, с. Усть-Уйское. Призван в Сов. Армию 1942, Целинное. Рядовой. Был в последнем бою в янв. 1944.

СОШНИКОВ Николай Михайлович, род. 1920, с. Усть-Уйское. Призван в Сов. Армию 1941, Целинное. Капитан, 1080 стрелковый полк. Погиб в бою 18.01.1944. Похоронен в д. Люболяды Новгородской области.

СОШНИКОВ Павел Иванович, род. 1917, с. Усть-Уйское. Призван в Сов. Армию 1941, Целинное. Рядовой, стрелок, 221 стрелковый полк. Был в последнем бою в ноябре 1942.

СОШНИКОВ Павел Михайлович, род. 1909, с. Усть-Уйское. Призван в Сов. Армию 1941, Целинное. Рядовой, стрелок. Был в последнем бою в апр. 1942.

СПИРИДОНОВ Александр Леонидович, род. 1922, д. Угловое. Призван в Сов. Армию 1941, Целинное. Сержант, танкист. Был в последнем бою в авг. 1942.

СПИРИДОНОВ Александр Филиппович, род. 1924, с. Заманилки. Призван в Сов. Армию 1942, Целинное. Рядовой. Был в последнем бою в июне 1944.

СТАРОВЕРОВ Николай Андреевич, род. 1913, с. Казак-Кочердык. Призван в Сов. Армию 1940, Целинное. Рядовой. Был в последнем бою в мае 1942.

СТАТНЫХ Иван Ларионович, род. 1904, Куртамышский район.

Призван в Сов. Армию 1941, Целинное. Рядовой, стрелок. Был в последнем бою в ноябре 1941.

СТЕПАНОВ Василий Петрович, род. 1908, д. Веретенье Лодейнопольского района Ленинградской области. Призван в Сов. Армию 1942, Целинное. Ст. сержант, 30 гв. танковая бригада. Погиб в бою 2.02.1944. Похоронен в Эстонии, Кохтла-Ярвеский район, п. Синимяэ, братская могила.

СТЕПАНОВ Константин Николаевич, род. 1909, с. Усть-Уйское. Призван в Сов. Армию 1941, Целинное. Рядовой, 1108 танковый полк. Был в последнем бою в февр. 1942, на Западном фронте.

СТЕПАНОВ Николай Иосифович, род. 1905, д. Веретенье Лодейнопольского района Ленинградской области. Призван в Сов. Армию 1941, Целинное. Мл. лейтенант. Погиб в бою 17.08.1941. Похоронен в районе с. Теребони Батецкого района Новгородской области.

СТЕПАНОВ Федор Сергеевич, род. 1910, Целинный район. Призван в Сов. Армию 1941, Целинное. Рядовой. Был в последнем бою в сент. 1942.

СТЕПЧЕНКО Василий Куприянович, род. 1906, д. Нововоскресеновка. Призван в Сов. Армию 1941, Целинное. Рядовой, 343 стрелковый полк, 38 стрелковая дивизия. Погиб в бою 21.11.1942. Похоронен в с. Нариман Волгоградской области.

СТЕШЕНКО Андрей Петрович, род. 1912, с. Попивка Миргородского района Полтавской области. Призван в Сов. Армию 1944, Целинное. Рядовой, стрелок, 421 стрелковый полк, 109 стрелковая дивизия. Погиб в бою 27.01.1945. Похоронен в Латвии, Лиепайский район, г. Приекуле.

СТЕШЕНКО Павел Иванович, род. 1923, с. Попивка Миргородского района Полтавской области. Призван в Сов. Армию 1942, Целинное. Рядовой. Был в последнем бою в февр. 1943.

СТОЛБОВ Анатолий Иванович, род. 1921, с. Косолапово. Призван в Сов. Армию 1940, Денау, Узбекистан. Рядовой. Был в последнем бою в июле 1941.

СТОЛБОВ Андрей Николаевич, род. 1926, с. Косолапово. Призван в Сов. Армию 1944, Целинное. Рядовой. Судьба неизвестна.

СТОЛБОВ Григорий Андреевич, род. 1917, с. Косолапово. Призван в Сов. Армию 1941, Целинное. Рядовой, стрелок. Был в последнем бою в дек. 1941.

СТОЛБОВ Дмитрий Николаевич, род. 1926, с. Косолапово. Призван в Сов. Армию 1944, Целинное. Рядовой, снайпер. Был в последнем бою в апр. 1945.

СТОЛБОВ Иван Алексеевич, род. 1922, с. Косолапово. Призван в Сов. Армию 1941, Целинное. Сержант, командир отделения. Был в последнем бою в апр. 1942.

СТОЛБОВ Иван Иванович, род. 1925, с. Косолапово. Призван в Сов. Армию 1943, Целинное. Рядовой. Судьба неизвестна.

СТОЛБОВ Иван Семенович, род. 1925, с. Косолапово. Призван в Сов. Армию 1943, Целинное. Рядовой, пулеметчик, 1267 стрелковый полк, 10 стрелковая дивизия. Погиб в бою 19.08.1944. Похоронен в д. Висьнево Ново-Винзенского повята Белостокского воеводства, Польша.

СТОЛБОВ Иван Тихонович, род. 1910, с. Косолапово. Призван в Сов. Армию 1941, Целинное. Рядовой, стрелок, 928 стрелковый полк, 27 армия. Умер 28.03.1943. в госпитале № 160. Похоронен в Новгородской области, с. Ивашево, братская могила.

СТОЛБОВ Михаил Алексеевич, род. 1924, с. Усть-Уйское. При-

зван в Сов. Армию 1942, Целинное. Рядовой, 670 зенитный артиллерийский полк, 5 зенитная дивизия. Погиб в бою 24.07.43. Похоронен в д. Воронова Кировского района Ленинградской области.

СТОЛБОВ Николай Андрианович, род. 1900, Целинный район. Призван в Сов. Армию 1940, Целинное. Рядовой, кавалерист. Был в последнем бою в дек. 1942.

СТОЛБОВ Семен Андреевич, род. 1905, с. Косолапово. Призван в Сов. Армию 1941, Целинное. Рядовой. Был в последнем бою в февр. 1943.

СТОЛЯРОВ Михаил Алексеевич, род. 1919, Нижегородская область. Призван в Сов. Армию 1941, Целинное. Лейтенант, воинская часть под номером полевой почты 9877. Был в последнем бою в окт. 1941.

СТОЧНЫЙ Михаил Логвинович, род. 1905, д. Кузьминка. Призван в Сов. Армию 1941, Целинное. Рядовой, ездовой, 297 артиллерийский полк. Умер в 170 медико-санитарном батальоне 31.07. 1944. Похоронен в д. Новое Мясцо Перемышлянского района Львовской области, Украина.

СТРИЖМАН Прокопий Иванович, род. 1920, с. Косолапово. Призван в Сов. Армию 1941, Целинное. Рядовой. Судьба неизвестна.

СТРОКИН Яков Алексеевич, род. 1915, Челябинская область. Призван в Сов. Армию 1941, Целинное. Рядовой, 1217 стрелковый полк, 367 стрелковая дивизия. Был в последнем бою 6.02. 1942, в Карелии, 14 разъезд Кировской железной дороги.

СТРОКОВ Петр Михайлович, род. 1926, с. Красная Горка Казанской области. Призван в Сов. Армию 1944, Целинное. Мл. сержант, 1266 стрелковый полк, 385 стрелковая дивизия. Погиб в бою в февр. 1945. Похоронен в Польше, Быдгощское воеводство, д. Кевки.

СТРУНКИН Алексей Андреевич, род. 1925, д. Речное. Призван в Сов. Армию 1943, Целинное. Рядовой. Был в последнем бою в дек. 1944.

СУББОТА Григорий Семенович, род. 1920, Бурлевский сельсовет Октябрьского района Челябинской области. Призван в Сов. Армию 1941, Целинное. Рядовой. Был в последнем бою в окт. 1941.

СУЕТИН Иван Николаевич, род. 1923, Шумихинский район. Призван в Сов. Армию 1942, Целинное. Рядовой, курсант. Был в последнем бою в авг. 1945.

СУКОВ Иван Иванович, род. 1918, д. Ивановка. Призван в Сов. Армию 1941, Целинное. Рядовой, стрелок, 326 стрелковый полк, 21 стрелковая дивизия. Умер в госпитале 19.10.1941. Похоронен в с. Рахковичи Лодейнопольского района Ленинградской области.

СУЛЕЙМАНОВ Ахметжан Мусович, род. 1920, с. Дубровное. Призван в Сов. Армию 1941, Целинное. Рядовой, стрелок, 943 стрелковый полк, 274 стрелковая дивизия. Был в последнем бою 27.08. 1943. Похоронен в д. Бибино Смоленской области.

СУЛЕЙМАНОВ Исхак Исмаилович, род. 1915, с. Дубровное. Призван в Сов. Армию 1940, Целинное. Рядовой, стрелок. Был в последнем бою в мае 1944.

СУЛЕЙМАНОВ Яков Исмаилович, род. 1925, Апшеронский район Краснодарского края. Призван в Сов. Армию 1943, Целинное. Рядовой. 943 стрелковый полк, 257 стрелковая дивизия. Умер в госпитале 11.04.1944. Похоронен в Крымской области, Красноперекопский район, д. Хаджи-Булат.

СУЛЕМЕНЕВ Абдул, род. 1914, с. Васькино. Призван в Сов. Ар-

мию 1941, Целинное. Рядовой, шофер. Был в последнем бою в апр. 1943.

СУЛИМОВ Николай Прокопьевич, род. 1913, с. Фроловка. Призван в Сов. Армию 1941, Целинное. Рядовой, стрелок. Был в последнем бою в февр. 1942.

СУЛТАНБЕКОВ Мултан Руссалдович, род. 1924, Боровской район Кустанайской области. Призван в Сов. Армию 1942, Целинное. Рядовой, стрелок. Был в последнем бою в сент. 1943.

СУЛТАНБЕКОВ Тукуш Руссалдович, род. 1924, Боровской район Кустанайской области. Призван в Сов. Армию 1942, Целинное. Сержант, стрелок, 343 гв. стрелковый полк, 119 гв. стрелковая дивизия. Был в последнем бою в ноябре 1943 в д. Подберезы Пустошкинского района Псковской области.

СУМАТОХИН Владимир Семенович, род. 1924, с. Косолапово. Призван в Сов. Армию 1942, Целинное. Рядовой, стрелок, 436 стрелковый полк, 115 стрелковая дивизия. Погиб в бою 9.08.1943. Похоронен в д. Новая-Рябинка Ахтырского района Сумской области, Украина.

СУПЕРФИН Зяма Наумович, род. 1915, с. Матвеевка. Призван в Сов. Армию 1941, Целинное. Мл. политрук, 469 стрелковый полк. Умер в госпитале 12.02.1942. Похоронен в г. Лисичанске Луганской области, Украина.

СУРОВ Георгий Васильевич, род. 1908, г. Акмолинск. Призван в Сов. Армию 1942, Целинное. Был в последнем бою в ноябре 1944.

СУРОВ Михаил Степанович, род. 1907, с. Чуфорово Вешкаймского района Ульяновской области. Призван в Сов. Армию 1942, Целинное. Рядовой, воинская часть под номером полевой почты 71783. Умер в госпитале 2.09.1943. Похоронен на хут. Хворостова Валковского района Харьковской области, Украина.

СУСЕВ Василий Захарович, род. 1918, д. Писаревка. Призван в Сов. Армию 1941, Целинное. Сержант. Был в последнем бою в апр. 1942.

СУХАНОВ Василий Антонович, род. 1924, д. Филькино. Призван в Сов. Армию 1942, Целинное. Сержант, командир отделения. Погиб в бою 11.08.1943. Похоронен в с. Циркуны Харьковской области, Украина.

СУХАНОВ Ефрем Петрович, род. 1897, д. Рыбное. Призван в Сов. Армию 1941, Целинное. Рядовой, стрелок, 144 стрелковая дивизия. Погиб в бою 24.10.1943. Похоронен в д. Стрельниково Горецкого района Могилевской области, Беларусь.

СУХЕНКО Виктор Степанович, род. 1925, с. Кислянка. Призван в Сов. Армию 1943, Целинное. Мл. сержант, механик-водитель, 28 танковая бригада, 9 танковый корпус. Погиб в бою 28.04.1945. Похоронен в Германии, г. Берлин, парк Тиргартен.

СУХИХ Иван Петрович, род. 1891, с. Косолапово. Призван в Сов. Армию 1942, Целинное. Командир отделения, 327 артиллерийский полк. Погиб в бою 15.08. 1944. Похоронен в Латвии, г. Добеле.

СУХОВ Анатолий Михеевич, род. 1923, с. Иванково. Призван в Сов. Армию 1942, Целинное. Рядовой, тракторист. Был в последнем бою в сент. 1942.

СУХОВ Никита Николаевич, род. 1916, с. Иванково. Призван в Сов. Армию 1941, Целинное. Ст. лейтенант, командир взвода, 642 стрелковый полк. Погиб в бою 23.06.1944 в Латвии, д. Вислово.

СУХОМБАЕВ Жинус, род. 1922, Кустанайская область. Призван в

Сов. Армию 1943, Целинное. Рядовой. Был в последнем бою в марте 1944.

СУХОНИН Афанасий Кирьянович, род. 1926, Целинный район. Призван в Сов. Армию 1944, Копейск Челябинской области. Рядовой, стрелок. Был в последнем бою в сент. 1944.

СУХОРУКОВ Александр Николаевич, род. 1908, д. Луговая. Призван в Сов. Армию 1941, Целинное. Сержант, командир взвода, 398 стрелковый полк, 118 стрелковая дивизия. Был в последнем бою в нояб. 1942. Похоронен в д. Костиново Зубцовского района Тверской области.

СУХОРУКОВ Андрей Дмитриевич, род. 1906, д. Луговая. Призван в Сов. Армию 1941, Целинное. Рядовой. Был в последнем бою в сент. 1942.

СУХОРУКОВ Иван Дмитриевич, род. 1909, д. Луговая. Призван в Сов. Армию 1941, Целинное. Рядовой, сапер, 182 батальон, 13-воздушная армия. Погиб в бою 24.05.1944. Похоронен в д. Невская Дубровка Ленинградской области.

СУХОРУКОВ Федор Николаевич, род. 1906, д. Луговая. Призван в Сов. Армию 1941, Целинное. Мл. лейтенант. Был в последнем бою в февр. 1942 под Москвой.

СУШЕНОВ Тимофей Вениаминович, род. 1914, Челябинская область. Призван в Сов. Армию 1941, Целинное. Рядовой. Был в последнем бою в сент. 1942.

СУШКО Иван Емельянович, род. 1925, Миргородский район Полтавской области. Призван в Сов. Армию 1943, Целинное. Рядовой, пулеметчик. 257 стрелковый полк. Погиб в бою 14.10.1943. Похоронен в с. Киичное Запорожской области, Украина.

СЫПАЛО Иван Егорович, род. 1916, д. Доронькино. Призван в Сов. Армию 1941, Целинное. Рядовой, артиллерист. Был в последнем бою в июле 1942.

СЫПАЛО Семен Егорович, род. 1913, д. Козыревка. Призван в Сов. Армию 1941, Целинное. Рядовой, стрелок. Был в последнем бою в ноябре 1941.

СЫРЦЕВ Василий Алексеевич, род. 1902, с. Половинное. Призван в Сов. Армию 1941, Целинное. Рядовой, стрелок, 1249 стрелковый полк, 377 стрелковая дивизия. Был в последнем бою в февр. 1942.

СЫСИН Федор Максимович, Призван в Сов. Армию Целинное. Рядовой, воинская часть под номером полевой почты 32621. Погиб в бою 23.09.1943. Похоронен в г. Новомосковске Днепропетровской области, Украина.

СЫСОЕВ Леонид Васильевич, род. 1921, г. Витебск. Призван в Сов. Армию 1939, Целинное. Рядовой. Был в последнем бою в сент. 1941, в районе Клева, Украина.

СЫСОЕВ Семен Никанорович, род. 1897, с. Становое. Призван в Сов. Армию 1941, Целинное. Рядовой. Был в последнем бою в июле 1943.

СЫЧЕВ Михаил Васильевич, род. 1924, д. Н.-Усад Починковского района Нижегородской области. Призван в Сов. Армию 1942, Целинное. Рядовой, 223 танковый полк. Погиб в бою 20.06.1944.

СЫЧУГОВ Михаил Карпович, род. 1912, с. Усть-Уйское. Призван в Сов. Армию 1941, Целинное. Рядовой, стрелок, 645 стрелковый полк, 202 стрелковая дивизия. Погиб в бою 20.07.1943. Похоронен в с. Троосна Орловской области.

— Т —

ТАЗОВ Василий Федорович, род. 1922, с. Земена Пензенской области. Призван в Сов. Армию 1941, Целинное. Рядовой, стрелок. Был в последнем бою в июне 1942.

ТАЙКОВ Григорий Сергеевич, род. 1922, Починковский район Нижегородской области. Призван в Сов. Армию 1940, Целинное. Лейтенант, командир взвода, 451 стрелковый полк, 64 стрелковая дивизия. Погиб в бою 29.09.1942. Похоронен в с. Ерзовка Городищенского района Волгоградской области.

ТАКЖАНОВ Мурзагалей, род. 1913, д. Марс. Призван в Сов. Армию 1941, Целинное. Рядовой. Был в последнем бою в янв. 1943.

ТАЛБАЕВ Есенгалей, род. 1919, Боровской район Кустанайской области. Призван в Сов. Армию 1941, Целинное. Рядовой, стрелок. Был в последнем бою в окт. 1941.

ТАЛДАН Иван Прокофьевич, род. 1919, с. Каменка Боровского района Кустанайской области. Призван в Сов. Армию 1941, Целинное. Рядовой, стрелок. Умер в госпитале в марте 1943. Похоронен в д. Киево Старорусского района Новгородской области.

ТАЛИКИН Андрей Иванович, род. 1910, с. Усть-Уйское. Призван в Сов. Армию 1941, Целинное. Рядовой, пулеметчик, 18 стрелковый полк. Умер 6.10.1943 в эвакогоспитале № 1695. Похоронен в г. Курске, Московское кладбище.

ТАЛИКИН Иван Александрович, род. 1926, д. Луговая. Призван в Сов. Армию 1944, Целинное. Ефрейтор, 669 стрелковый полк, 212 стрелковая дивизия. Погиб в бою 27.10.1944. Похоронен в Латвии.

ТАЛИКИН Иван Иванович, род. 1918, д. Подуровка. Призван в Сов. Армию 1941, Целинное. Сержант, командир отделения, 899 стрелковый полк, 248 стрелковая дивизия. Был в последнем бою в апр. 1945. Похоронен в Германии, г. Найдома, братская могила.

ТАРАДАНОВ Дмитрий Семенович, род. 1907, д. Юдино Омской области. Призван в Сов. Армию 1941, Целинное. Мл. лейтенант, командир взвода. Был в последнем бою 15.01.1943.

ТАРАКАНОВ Александр Степанович, род. 1906, д. Речное. Призван в Сов. Армию 1941, Целинное. Рядовой. Погиб в плену 18.11.1941.

ТАРАКАНОВ Иван Иванович, род. 1904, д. Речное. Призван в Сов. Армию 1941, Целинное. Рядовой. Был в последнем бою в янв. 1942 в районе г. Серпухова Московской области.

ТАРАКАНОВ Иван Степанович, род. 1920, д. Речное. Призван в Сов. Армию 1943, Целинное. Рядовой. Был в последнем бою в июле 1943.

ТАРАКАНОВ Михаил Семенович, род. 1914, д. Речное. Призван в Сов. Армию 1942, Целинное. Рядовой, стрелок, 249 стрелковый полк. Погиб в бою 31.08.1945. Похоронен в с. Ремешниково Приморского края.

ТАРАКАНОВ Степан Павлович, род. 1896, д. Речное. Призван в Сов. Армию 1941, Целинное. Рядовой. Был в последнем бою в окт. 1943.

ТАРАКАНОВ Федор Зосимович, род. 1921, д. Речное. Призван в Сов. Армию 1941, Целинное. Рядовой, танкист. Был в последнем бою в сент. 1941.

ТАРАКИН Николай Андреевич, род. 1915, с. Пески. Призван в Сов. Армию 1941, Целинное. Рядовой, стрелок, 370 стрелковый полк. Погиб в бою 23.03.1942. Похоронен в д. Лонне Демянского района Новгородской области.

ТАРАКИН Василий Кузьмич, род. 1925, д. Васькино. Призван в Сов. Армию 1943, Целинное. Рядовой, стрелок, 29 танковый корпус. Умер 18.02.1945 в госпитале № 5186. Похоронен в д. Зумифе, Восточная Пруссия.

ТАРАН Ефим Филимонович, род. 1900, с. Крестище Красноградского района Харьковской области. Призван в Сов. Армию 1941, Целинное. Рядовой, стрелок, 1217 стрелковый полк, 367 стрелковая дивизия. Был в последнем бою в февр. 1942 в Карелии, 14 разъезд Кировской железной дороги.

ТАРАНЕНКО Андрей Антонович, род. 1914, г. Днепропетровск. Призван в Сов. Армию 1941, Целинное. Рядовой. Был в последнем бою в дек. 1942.

ТАРАСОВ Владимир Иванович, род. 1900, с. Кислянка. Призван в Сов. Армию 1941, Целинное. Рядовой, стрелок, 1247 стрелковый полк. Погиб в бою янв. 1942. Похоронен в г. Волхове Ленинградской области.

ТАРУНИН Андрей Васильевич, род. 1901, с. Сетово. Призван в Сов. Армию 1941, Целинное. Рядовой, стрелок, 1249 стрелковый полк, 46 стрелковая бригада. Был в последнем бою в мае 1942.

ТАРУНИН Иван Федорович, род. 1912, с. Сетово. Призван в Сов. Армию 1941, Целинное. Гв. лейтенант, 26 гв. стрелковая бригада. Погиб в бою 3.03.1944. Похоронен в с. Сусидовичи Самборского района Львовской области, Украина.

ТАРХАНОВ Федор Андреевич, род. 1898, Ломовский район Пензенской области. Призван в Сов. Армию 1941, Целинное. Рядовой, стрелок. Был в последнем бою в июле 1942.

ТАРЧУТКИН Владимир Иванович, род. 1926, с. Чернопромзе, Березниковский район, Мордовия. Призван в Сов. Армию 1944, Целинное. Рядовой, стрелок. Был в последнем бою в сент. 1944.

ТАРЧУТКИН Иван Петрович, род. 1906, с. Чернопромзе, Березниковский район, Мордовия. Призван в Сов. Армию 1941, Целинное. Рядовой, пулеметчик, 1109 стрелковый полк, 330 стрелковая дивизия. Был в последнем бою окт. 1941.

ТАСКАЕВ Терентий Тимофеевич, род. 1908, с. Косолапово. Призван в Сов. Армию 1941, Целинное. Рядовой, сапер, 10 гв. стрелковая бригада. Умер в госпитале 27.10.1942. Похоронен в д. Поляна Ленинградской области.

ТАСКАЕВ Федор Тимофеевич, род. 1904, Куртамышский район. Призван в Сов. Армию 1941, Целинное. Старшина. Был в последнем бою в окт. 1943.

ТАСЛИНСКИЙ Лев Яковлевич, род. 1922, д. Луговая. Призван в Сов. Армию 1943, Целинное. Рядовой, стрелок. Был в последнем бою в апр. 1944.

ТАХЖИДИНОВ Саминагар, род. 1906, д. Мамонки. Призван в Сов. Армию 1941, Целинное. Рядовой, стрелок. Был в последнем бою в июне 1942.

ТВЕРДОВ Иван Федорович, род. 1902, Целинный район. Призван в Сов. Армию 1941, Целинное. Рядовой. Погиб в бою 26.06.1944. Похоронен в д. Ключики Могилевской области, Беларусь.

ТЕЛЕГИН Николай Савельевич, род. 1916, с. Казак-Кочердык. Призван в Сов. Армию 1941. Целинное. Рядовой, стрелок. Был в последнем бою в мае 1944.

ТЕЛЕГИН Степан Емельянович, род. 1915, с. Казак-Кочердык. Призван в Сов. Армию 1941, Целинное. Рядовой, стрелок. Судьба неизвестна.

ТЕЛЕШОВ Михаил Васильевич, род. 1918, Целинный район. Призван в Сов. Армию 1941, Колейск. Рядовой, стрелок. Был в последнем бою в дек. 1942.

ТЕЛЬМИНОВ Алексей Иванович, род. 1903, с. Орлово Куртамышского района. Призван в Сов. Армию 1941, Целинное. Рядовой, стрелок, 247 стрелковый полк. Погиб в бою 26.06.1942. Похоронен в Карелии, хут. Айта-Ламба.

ТЕЛЬМИНОВ Алексей Семенович, род. 1905, с. Косолапово. Призван в Сов. Армию 1941, Целинное. Рядовой, стрелок. Был в последнем бою в февр. 1942 у г. Великие Луки Псковской области.

ТЕЛЬМИНОВ Павел Александрович, род. 1905, с. Становое. Призван в Сов. Армию 1941, Целинное. Рядовой, разведчик. Был в последнем бою в мае 1942.

ТЕЛЬМИНОВ Петр Александрович, род. 1907, с. Становое. Призван в Сов. Армию 1941, Целинное. Рядовой, стрелок. Был в последнем бою в мае 1943.

ТЕЛЬМИНОВ Филипп Александрович, род. 1915, с. Становое. Призван в Сов. Армию 1941, Целинное. Рядовой. Был в последнем бою в ноябре 1941.

ТЕМИРОВ Булат Ямбулатович, род. 1915, д. Ингла Черлакского района Омской области. Призван в Сов. Армию 1941, Целинное. Капитан, командир роты, 938 стрелковый полк, 306 стрелковая дивизия. Погиб в бою 26.06.1944 в д. Сепихино Бешенковичского района Витебской области, Белорусь.

ТЕМИРОВ Мавлют Гилязович, род. 1906, д. Белозерка. Призван в Сов. Армию 1941, Целинное. Сержант, 1022 стрелковый полк. Погиб в бою 12.10.1944. Похоронен в д. Брыраневе Рожанского повята Варшавского воеводства, Польша.

ТЕМИРОВ Садык Сабитович, род. 1910, с. Трехозерки. Призван в Сов. Армию 1941, Целинное. Рядовой, стрелок, 760 стрелковый полк, 208 стрелковая дивизия. Погиб в бою 6.02.1945. Похоронен в д. Ляук, Восточная Пруссия.

ТЕМИРОВ Харис Мухамеджанович, род. 1902, с. Трехозерки. Призван в Сов. Армию 1942, Целинное. Рядовой, стрелок. Был в последнем бою в янв. 1944.

ТЕМИРОВ Хромит Мухаметжанович, род. 1900, с. Трехозерки. Призван в Сов. Армию 1941, Целинное. Рядовой, стрелок, 42 стрелковый полк, 15 гв. механизированная бригада, 28 стрелковая дивизия. Погиб в бою 28.05. 1943. Похоронен в д. Рамушево Старорусского района Новгородской области.

ТЕМОШКИН Василий Михайлович, род. 1907, Целинный район. Призван в Сов. Армию 1941, Поляковское. Ст. сержант. Был в последнем бою 12.11.1943.

ТЕТЯНЮК Николай Иванович, род. 1897, д. Филькино. Призван в Сов. Армию 1941, Целинное. Рядовой, телефонист, 587 стрелковый полк, 52 стрелковая дивизия. Был в последнем бою 12.03.1943. в районе г. Барвенково Харьковской области, Украина.

ТИМИРОВ Набилула Гиляждинович, род. 1914, с. Трехозерки. Призван в Сов. Армию 1941, Целинное. Старшина. Был в последнем бою в сент. 1941.

ТИМИРОВ Сирожетдин Гиляждинович, род. 1900, д. Белозерка. Призван в Сов. Армию 1942, Целинное. Рядовой, стрелок. Был в последнем бою в мае 1942.

ТИМИРОВ Сирожетдин Сулейманович, род. 1910, с. Трехозерки. Призван в Сов. Армию 1941, Целинное. Рядовой, стрелок. Был в последнем бою в окт. 1941.

ТИМОНИН Николай Афонасьевич, род. 1920, д. Б.-Мочилы Пителинского района Рязанской области. Призван в Сов. Армию 1941, Целинное. Рядовой, стрелок. Был в последнем бою в ноябре 1942.

ТИМОФЕЕВ Алексей Васильевич, род. 1908, с. Казак-Кочердык. Призван в Сов. Армию 1941, Целинное. Рядовой, стрелок. Был в последнем бою в сент. 1941 у г. Великие Луки Псковской области.

ТИМОФЕЕВ Василий Николаевич, род. 1919, с. Усть-Уйское. Призван в Сов. Армию 1939, Целинное. Сержант, командир отделения. Был в последнем бою в окт. 1942.

ТИМОФЕЕВ Дмитрий Васильевич, род. 1906, с. Целинное. Призван в Сов. Армию 1942, Целинное . Рядовой, 1505 истребительно-противотанковый артиллерийский полк. Погиб в бою 2.11.1943. Похоронен в с. Анновка Криворожского района Днепропетровской области, Украина.

ТИМОФЕЕВ Матвей Павлович, род. 1904, с. Усть-Уйское. Призван в Сов. Армию 1941, Целинное. Рядовой, стрелок, 517 стрелковый полк. 166 стрелковая дивизия. Погиб в бою в апр. 1942. Похоронен на ст. Осташков Тверской области.

ТИМОФЕЕВ Николай Николаевич, род. 1924, Шадринский район. Призван в Сов. Армию 1942, Целинное. Ст. сержант. Умер в госпитале 16. 10.1944. Похоронен в Литве, п. Ленкимай.

ТИМОФЕЕВ Яков Николаевич, род. 1911, с. Усть-Уйское. Призван в Сов. Армию 1941, Целинное. Сержант, старшина роты. Был в последнем бою в марте 1942.

ТИМОШЕНКО Анисий Андреевич, род. 1896, д. Голубовка. Призван в Сов. Армию 1942, Целинное. Рядовой, стрелок. Был в последнем бою в февр. 1944.

ТИМОШЕНКО Александр Яковлевич род. 1902, д. Новоскресеновка. Призван в Сов. Армию 1941, Целинное. Рядовой, связист, батальон связи, 23 гв. стрелковая дивизия. Умер 20.04.1945 в госпитале № 5150. Похоронен в Германии, м. Ноймюль вблизи г. Кюстрина.

ТИМОШЕНКО Андрей Анисимович, род. 1926, д. Голубовка. Призван в Сов. Армию 1944, Целинное. Рядовой. Судьба неизвестна.

ТИНГАЕВ Михаил Дмитриевич, род. 1900, д. Таволжанка Куртамышского района. Призван в Сов. Армию 1941, Целинное. Рядовой, стрелок, 1217 стрелковый полк, 367 стрелковая дивизия 32 армия. Был в последнем бою 6.02. 1942 в Карелии. 14 разъезд Кировской железной дороги.

ТИСЛЕНКО Василий Михайлович, род. 1911, с. Заманилки. Призван в Сов. Армию 1941, Целинное. Рядовой стрелок. Был в последнем бою в окт. 1941.

ТИТОВ Григорий Дмитриевич, род. 1923, с. Усть-Уйское. Призван в Сов. Армию 1941, Целинное. Рядовой, стрелок, 497 стрелковый полк, 135 стрелковая дивизия. Погиб в бою 25.11.1942, Похоронен в Тверской области, Молоковский район, д. Холопово, братская могила.

ТИТОВ Иван Герасимович, род. 1898, д. Ивановка. Призван в Сов. Армию 1941, Целинное. Рядовой, курсант, учебный батальон, 332 стрелковая дивизия им. Фрунзе. Погиб в бою 27.07.1943 в г. Велиже Смоленской области.

ТИТОВ Иван Иосифович, род. 1926, с. Целинное. Призван в Сов. Армию 1944, Целинное. Рядовой, стрелок, 951 стрелковый полк. Умер 7.07.1944 в госпитале № 5477. Похоронен в г. Выборге Ленинградской области.

ТИТОВ Иван Николаевич, род. 1917, д. Киселевка. Призван в Сов. Армию 1941, Целинное. Рядовой, стрелок. Был в последнем бою в мае 1945.

ТИТОВ Иосиф Иванович, род. 1900, с. Целинное. Призван в Сов. Армию 1941, Целинное. Сержант, кавалерист. Был в последнем бою в дек. 1942.

ТИТОВ Михаил Иосифович, род. 1920, с. Целинное. Призван в Сов. Армию 1940, Целинное. Мл. лейтенант, командир взвода. Был в последнем бою в дек. 1941.

ТИТОВ Михаил Петрович, род. 1914, д. Новозаводка. Призван в Сов. Армию 1941, Челябинск. Старшина. Был в последнем бою в марте 1945.

ТИТОВ Никита Александрович, род. 1912, с. Целинное. Призван в Сов. Армию 1941, Целинное. Рядовой, стрелок, 916 стрелковый полк, 250 стрелковая дивизия. Был в последнем бою в марте 1943 у с. Веревкино Гатчинского района Ленинградской области.

ТИТОВ Петр Васильевич, род. 1905 с. Целинное. Призван в Сов. Армию 1941. Целинное. Рядовой, стрелок, 559 стрелковый полк. Погиб в бою 19.06.1942. Похоронен в д. Мясной Бор Новгородского района Новгородской области.

ТИТОВ Петр Петрович, род. 1917, д. Новозаводка. Призван в Сов. Армию 1941, Целинное. Рядовой, стрелок. Был в последнем бою в дек. 1941.

ТИХОНОВ Виталий Васильевич, рол. 1923, с. Матвеевка. Призван в Сов. Армию 1941, Целинное. Рядовой. Был в последнем бою в февр. 1942.

ТИЩЕНКО Александр Николаевич, род. 1906, д. Стадушино. Призван в Сов. Армию 1941, Целинное. Ефрейтор, командир отделения, 57 гв. артиллерийский полк 20 гв. стрелковая дивизия. Погиб в бою 20.30.1944. Похоронен в д. Сергеицево Пустошкинского района Тверской области.

ТИЩЕНКО Тихон Антонович, род. 1906, д. Стадушино. Призван в Сов. Армию 1941. Целинное. Рядовой, стрелок. Был в последнем бою в окт. 1941.

ТКАЧ Демьян Алексеевич, род. 1908, Песчанский район Винницкой области. Призван в Сов. Армию 1942, Целинное. Сержант, командир отделения, 37 стрелковая дивизия. Был в последнем бою в марте 1944.

ТКАЧ Петр Миронович, род. 1905, с. Рачеево. Призван в Сов. Армию 1941, Целинное. Рядовой. Судьба неизвестна.

ТКАЧЕНКО Захар Леонтьевич, род. 1915, Целинный район. Призван в Сов. Армию 1941 Целинное. Рядовой, 5 кавалерийский полк. Погиб в бою 30.11.1942. Похоронен на хут. Н. Максимовский Волгоградской области.

ТКАЧЕНКО Семен Михайлович, рол. 1905. с. Целинное. Призван в Сов. Армию 1941, Целинное. Рядовой, стрелок. Был в последнем бою в марте 1943.

ТОКАРЕВ Александр Федорович, род. 1918 с. Усть-Уйское. Призван в Сов. Армию 1941 Целинное. Рядовой. Погиб в бою в окт. 1942. Похоронен в Ленинградской области.

ТОКАРЕВ Валентин Федорович, рол. 1922. Омская область. Призван в Сов. Армию 1941, Целинное. Лейтенант, заместитель командира роты. 54 отдельная стрелковая бригада. Погиб в бою в марте 1943. Похоронен в д. Ивково Тверской области.

ТОКАРЕВ Михаил Иванович, род. 1912, г. Верхний Уфалей Челябинской области. Призван в Сов. Армию 1941, Целинное. Сержант. Погиб в бою 24.04.1943. Похоронен в г. Мурманске.

ТОКАРЕВ Михаил Руфимович, род. 1904, с. Половинное. Призван в Сов. Армию 1941 Целинное. Рядовой. Умер в госпитале 22. 11.1941. Похоронен в с. Кричка Ленинградской области.

ТОКАРЕВ Степан Емельянович, род. 1903, д. Воскресеновка. Призван в Сов. Армию 1941, Целинное. Рядовой, стрелок. Был в последнем бою в янв. 1942.

ТОКИЕВ Гафа, род. 1910, Башкирия. Призван в Сов. Армию 1941, Целинное. Рядовой, стрелок, 1176 стрелковый полк, 350 стрелковая дивизия. Был в последнем бою в авг. 1942.

ТОЛКАЧЕВ Степан Васильевич, род. 1905, с. Усть-Уйское. Призван в Сов. Армию 1941, Целинное. Рядовой. Был в последнем бою в дек. 1941.

ТОЛМАЧЕВ Прокопий Андреевич, род. 1919, с. Косолапово. Призван в Сов. Армию 1941, Целинное. Рядовой, стрелок. Был в последнем бою в окт. 1941.

ТОЛОКОЛЬНИКОВ Иван Яковлевич, род. 1907, г. Шадринск. Призван в Сов. Армию 1941, Целинное. Рядовой, 117 стрелковая дивизия. 3 ударная армия. Погиб в бою 20 03.1942. Похоронен в д. Заплатино Холмского района Новгородской области.

ТОЛСТОЙ Анатолий Леонтьевич, род. 1908. с. Зачепиловка Харьковской области, Украина. Призван в Сов. Армию 1941. Целинное. Рядовой, стрелок. Был в последнем бою в дек. 1941.

ТОЛСТОЙ Андрей Леонтьевич, род. 1910, с. Зачепиловка Харьковской области, Украина. Призван в Сов. Армию 1941, Целинное. Рядовой, стрелок. Был в последнем бою в марте 1942.

ТОЛСТОЙ Антон Леонтьевич, род. 1905, с. Зачепиловка Харьковской области, Украина. Призван в Сов. Армию 1941. Целинное. Рядовой, стрелок. Был в последнем бою в мае 1942.

ТОЛСТОЙ Григорий Леонтьевич, род. 1913, с. Зачепиловка Харьковской области, Украина. Призван в Сов. Армию 1941, Целинное. Рядовой, стрелок. Был в последнем бою в мае 1942.

ТОЛСТОЙ Иван Леонтьевич, род. 1903 с. Зачепиловка Харьковской области, Украина. Призван в Сов. Армию 1941. Целинное. Рядовой, стрелок, 630 стрелковый полк. Умер 24.01.1942 в эвакогоспитале № 2101. Похоронен в Челябинской области, г. Магнитогорск, кладбище, ряд № 5.

ТОМИН Александр Васильевич, род. 1912 с. Казак-Кочердык. Призван в Сов. Армию 1941. Целинное. Рядовой, стрелок. Был в последнем бою в авг. 1942.

ТОМИН Иван Васильевич, род. 1915, с. Казак-Кочердык. Призван в Сов. Армию 1941, Целинное. Рядовой, стрелок, 991 стрелковый полк, 12 стрелковая дивизия. Погиб в бою 6.01.1942. Похоронен в д. Крутицы Тульской области.

ТОМИН Павел Григорьевич, род. 1921. с. Казак-Кочердык. Призван в Сов. Армию 1941, Целинное. Рядовой. Погиб в плену в дек. 1941, Германия.

ТОРСКИЙ Иван Степанович, род. 1924, Красноярский край. Призван в Сов. Армию 1942, Целинное. Рядовой, стрелок, 440 стрелковый полк, 64 стрелковая дивизия. Погиб в бою 7.03.1943. Похоронен в д. Пузановка Жиздринского района Калужской области.

ТОЦ Василий Тимофеевич, род. 1916, д. Первомайка. Призван в Сов. Армию 1941, Копейск. Рядовой. Был в последнем бою в февр. 1943.

ТРЕГУБОВ Николай Михайлович, род. 1919, с. Казак-Кочердык. Призван в Сов. Армию 1941, Целинное. Лейтенант, командир роты. Был в последнем бою в авг. 1943.

ТРЕТЬЯКОВ Александр Петрович, род. 1924, д. Кокшаровка. Призван в Сов. Армию 1942, Целинное. Рядовой, стрелок, 1095 стрелковый полк, 324 стрелковая дивизия. Погиб в бою 4.07.1944. Похоронен в д. Петровичи Смолевичского района Минской области, Беларусь.

ТРЕТЬЯКОВ Михаил Никифорович, род. 1909, д. Кокшаровка. Призван в Сов. Армию 1941, Целинное. Рядовой, стрелок, 126 стрелковый полк, 71 стрелковая дивизия. Умер в госпитале 2.02. 1943. Похоронен в д. Поляна Волховского района Ленинградской области.

ТРЕТЬЯКОВ Петр Никифорович, род. 1900, д. Кокшаровка. Призван в Сов. Армию 1941, Целинное. Рядовой, стрелок, 967 стрелковый полк, 273 стрелковая дивизия. Умер в 334 отдельном медико-санитарном батальоне 20.03. 1945. Похоронен в Германии, с. Шенвассер.

ТРОМАН Иван Григорьевич, род. 1923, д. Листвянка. Призван в Сов. Армию 1941, Целинное. Лейтенант, зам. командира роты, 59 стрелковый полк. Был в последнем бою в июне 1943.

ТРОФИМОВ Андрей Николаевич, род. 1899, д. Мануйлово. Призван в Сов. Армию 1941, Целинное. Рядовой, 88 стрелковая дивизия. Был в последнем бою в авг. 1942.

ТРОФИМОВ Артем Климович, род. 1897, д. Мануйлово. Призван в Сов. Армию 1942, Целинное. Ст. сержант, 919 стрелковый полк. Погиб в бою 24.06.1944. Похоронен в Литве, Ионавский район, д. Заречье.

ТРОФИМОВ Владимир Андреевич, род. 1925, д. Мануйлово. Призван в Сов. Армию 1943, Целинное. Гв. рядовой, автоматчик, 272 гв. стрелковый полк, 90 гв. стрелковая дивизия. Был в последнем бою 15.08.1943 у д. Алексеевка Валковского района Харьковской области, Украина.

ТРОФИМОВ Павел Тимофеевич, род. 1897, д. Мануйлово. Призван в Сов. Армию 1942, Целинное. Рядовой, стрелок. Был в последнем бою в марте 1942.

ТРОФИМОВ Петр Лукич, род. 1923, с. Косолапово. Призван в Сов. Армию 1942, Целинное. Лейтенант. Погиб в бою 15.03.1943. Похоронен в г. Колпино Ленинградской области.

ТРУШНИКОВ Иван Иванович, род. 1912, д. Луговая. Призван в Сов. Армию 1941, Кустанай. Был в последнем бою в марте 1942.

ТРУХМИНОЛИМОВ С. Т., род. 1916, ст. Эмба, Актюбинская область. Призван в Сов. Армию 1941, Целинное. Рядовой, стрелок, 1251 стрелковый полк, 377 стрелковая дивизия. Погиб в бою 27.12. 1941. Похоронен в с. Мыслово Ленинградской области.

ТУКТАМЫШЕВ Мавлет, род. 1920, с. Дубровное. Призван в Сов. Армию 1941, Целинное. Рядовой, стрелок. Был в последнем бою в янв. 1943.

ТУЛИСОВ Степан Петрович, род. 1923, д. Мануйлово. Призван в Сов. Армию 1942, Целинное. Рядовой, стрелок, 559 стрелковый полк. Погиб в бою в июне 1942. Похоронен в д. Мясной Бор Новгородского района Новгородской области.

ТУМАЙКИН Иван Васильевич, род. 1923, д. Новокораблевка. Призван в Сов. Армию 1941, Целинное. Рядовой. Погиб в бою 18.03.1945. Похоронен в Германии, м. Грюнедора.

ТУПИКОВ Петр Иванович, род. 1916, д. Голубовка. Призван в Сов. Армию 1941, Целинное. Сержант. Был в последнем бою в янв. 1943.

ТУР Василий Семенович, род. 1907, д. Патранино. Призван в Сов. Армию 1942, Целинное. Рядовой. Был в последнем бою в январе 1945.

ТУР Николай Васильевич, род. 1926, д. Патранино. Призван в Сов. Армию 1944, Целинное. Рядовой. Был в последнем бою в февр. 1945.

ТУР Петр Семенович, род. 1915, д. Патранино. Призван в Сов. Армию 1941, Целинное. Рядовой, стрелок, 1069 стрелковый полк. Умер в госпитале 12.04.1942. Похоронен в д. Кондуши Лодейнопольского района Ленинградской области.

ТУРУКИН Василий Иванович, род. 1926, д. Красный Октябрь. Призван в Сов. Армию 1944, Целинное. Рядовой, стрелок, 254 гв. стрелковый полк. Погиб в бою 22.12.1944. Похоронен в Латвии, Тукумский район, хут. Спиргус.

ТУРУКИН Иван Николаевич, род. 1902, г. Иванер Пензенской области. Призван в Сов. Армию 1941, Целинное. Рядовой, санитар, 641 стрелковый полк, 165 стрелковая дивизия, 52 армия. Был в последнем бою в июне 1942.

ТУРЧАНИНОВ Николай Петрович, род. 1924, д. Стадушино. Призван в Сов. Армию 1942, Целинное. Рядовой, стрелок, 1197 стрелковый полк, 360 стрелковая дивизия. Был в последнем бою в окт. 1943.

ТУСЕВ Ахмет, род. 1921, Кустанайская область. Призван в Сов. Армию 1943, Целинное. Рядовой, стрелок. Был в последнем бою в марте 1944.

ТУХВАТУЛИН Сергей Исляметдинович, род. 1908, с. Трехозерки. Призван в Сов. Армию 1941, Целинное. Рядовой, стрелок. Был в последнем бою в янв. 1942.

ТУХВАТУЛИН Хурматулла Сафиевич, род. 1924, с. Трехозерки. Призван в Сов. Армию 1942, Целинное. Рядовой, стрелок. Был в последнем бою в марте 1943.

ТЫСЕНЧУК Владимир Филиппович, род. 1922, Омская область. Призван в Сов. Армию 1943, Целинное. Мл. лейтенант, командир взвода, 813 стрелковый полк, 239 стрелковая дивизия. Погиб в бою 10.02.1944. Похоронен в д. Хвостец Батецкого района Новгородской области.

ТЮВЯКИН Сергей Андреевич, род. 1912, с. Усть-Уйское. Призван в Сов. Армию 1941, Верхний Уфалей, Челябинской области. Рядовой, стрелок. Был в последнем бою в окт. 1943.

ТЮЛЕШЕВ Амор, род. 1915, с. Усть-Уйское. Призван в Сов. Армию 1941, Целинное. Рядовой, стрелок. Погиб в бою в янв. 1942. Похоронен в д. Булатово Смоленской области.

ТЮЛЮБАЕВ Изян Амарович, род. 1912, с. Дубровное. Призван в Сов. Армию 1941, Целинное. Гв. ефрейтор. Погиб в бою в апр. 1943. Похоронен в д. Могильское Смоленской области.

ТЮЛЮБАЕВ Леван Алексеевич, род. 1908, Целинный сельсовет. Призван в Сов. Армию 1941, Рубцовск. Гв. рядовой, 9 гв. стрелковый полк. Был в последнем бою в окт. 1942.

ТЮНЯТКИН Александр Николаевич, род. 1925, с. Усть-Уйское. Призван в Сов. Армию 1943, Целинное. Рядовой, стрелок. Погиб в бою 19.04.1945. Похоронен в Австрии, высота 352.

ТЮНЯТКИН Михаил Николаевич, род. 1923, с. Усть-Уйское. Призван в Сов. Армию 1942, Целинное. Гв. ст. сержант, танкист. Был в последнем бою 26.08.1943, в с. Дубровка Могилевской области, Беларусь.

ТЮНЯТКИН Николай Андреевич, род. 1890, с. Усть-Уйское. Призван в Сов. Армию 1941, Целинное. Рядовой, ездовой. Был в последнем бою в янв. 1943.

ТЮНЯТКИН Николай Михайлович, род. 1899, с. Усть-Уйское. Призван в Сов. Армию 1941, Целинное. Рядовой, стрелок, 302 стрелковый полк. Погиб в бою 17.07.1944. Похоронен в д. Марьян-Поле Браславского района Витебской области, Беларусь.

ТЮНЯТКИН Николай Никитич, род. 1906, с. Усть-Уйское. Призван в Сов. Армию 1941, Целинное. Ст. сержант, химинструктор, 1130 стрелковый полк, 336 стрелковая дивизия. Погиб в бою 24.03. 1944. Похоронен в д. Ходоровка Тернопольской области, Украина.

ТЮНЯТКИН Павел Николаевич, род. 1926, с. Усть-Уйское. Призван в Сов. Армию 1944, Целинное. Рядовой, стрелок, 232 стрелковый полк, 182 стрелковая дивизия. Погиб в бою 13.08.1944. Похоронен в Латвии, Мадонский район, д. Ромы, Ляудонское кладбище.

ТЮНЯТКИН Порфирий Иванович, род. 1905, с. Усть-Уйское. Призван в Сов. Армию 1941, Целинное. Рядовой, стрелок. Был в последнем бою в дек. 1943.

ТЮТИН Иван Александрович, род. 1920, с. Дулино. Призван в Сов. Армию 1940, Целинное. Гв. сержант, командир отделения, 3 гв. кавалерийская дивизия. Погиб в бою 18.04.1943. Похоронен в д. Ракитное Сухиничского района Калужской области.

ТЯГУЛЬСКИХ Петр Федорович, род. 1903, Херсонская область. Призван в Сов. Армию 1941, Целинное. Рядовой, стрелок. Был в последнем бою в нояб. 1941, у г. Великие Луки Псковской области.

— У —

УВАИСОВ Мукаш, род. 1926, с. Фроловка. Призван в Сов. Армию 1944, Целинное. Рядовой, стрелок, 66 гв. стрелковый полк, 23 гв. стрелковая дивизия. Погиб в бою 25.04.1945. Похоронен в Германии, п. Бецлова.

УДАЛОВ Леонид Григорьевич, род. 1925, д. Воздвиженка. Призван в Сов. Армию 1943, Целинное. Рядовой, стрелок, 34 стрелковый полк, 13 стрелковая дивизия. Погиб в бою 15.09.1943. Похоронен в с. Червон Прапор Харьковской области, Украина.

УДОВИЧЕНКО Кузьма Филиппович, род. 1905, Коропский район Черниговской области. Призван в Сов. Армию 1941, Целинное. Рядовой, связист. Был в последнем бою в июле 1942.

УЖАНОВ Александр Васильевич, род. 1912, с. Заманилки. Призван в Сов. Армию 1942, Целинное. Рядовой, повар. Погиб в плену в Беларуси, апр. 1944.

УЖАНОВ Александр Петрович, род. 1900, с. Заманилки. Призван в Сов. Армию 1941, Целинное. Рядовой, стрелок. Был в последнем бою в июле 1942.

УЖАНОВ Василий Петрович, род. 1926, с. Заманилки. Призван в Сов. Армию 1944, Целинное. Рядовой, стрелок. Умер в госпитале в марте 1945. Похоронен в г. Калининграде.

УЖАНОВ Дмитрий Петрович, род. 1924, с. Заманилки. Призван в Сов. Армию 1942, Целинное. Мл. сержант, командир отделения, 63 отдельный моторизованный инженерный батальон. Погиб в бою 16.02.1945. Похоронен в Германии, п. Райневальде.

УЖАНОВ Иван Васильевич, род. 1923, с. Заманилки. Призван в Сов. Армию 1942, Целинное. Рядовой, пулеметчик. Был в последнем бою в окт. 1942.

УЖАНОВ Иосиф Петрович, род. 1903, с. Заманилки. Призван в Сов. Армию 1941, Целинное. Сержант, командир отделения, 1239 стрелковый полк, 373 стрелковая дивизия. Умер в госпитале 3.04.1942. Похоронен в д. Зуйки Оленинского района Тверской области.

УЖАНОВ Максим Петрович, род. 1897, с. Заманилки. Призван в Сов. Армию 1942. Сержант, танкист. Был в последнем бою в июле 1944.

УЖАНОВ Михаил Максимович, род. 1906, с. Заманилки. Призван в Сов. Армию 1941, Оршанка Марийской республики. Мл. сержант, танкист. Был в последнем бою в июне 1942.

УЖАНОВ Михаил Трофимович, род. 1924, с. Заманилки. Призван в Сов. Армию 1942, Целинное. Рядовой, телефонист, 193 стрелковая дивизия. Был в последнем бою в сент. 1943 у г. Ленинграда.

УЖАНОВ Петр Васильевич, род. 1914, с. Заманилки. Призван в Сов. Армию 1941, Целинное. Сержант, командир отделения, танкист. Был в последнем бою в ноябре 1941.

УЖАНОВ Трофим Васильевич, род. 1905, с. Заманилки. Призван в Сов. Армию 1941, Целинное. Рядовой, стрелок. Погиб в бою 28.02.1943. Похоронен в д. Отвидино Старорусского района Новгородской области.

УЛАНОВ Александр Логинович, род. 1919, д. Чистая Куртамышского района. Призван в Сов. Армию 1941, Целинное. Рядовой, пулеметчик. Был в последнем бою в дек. 1941.

УЛИТИН Григорий Капитонович, род. 1923, с. Кислянка. Призван в Сов. Армию 1942, Целинное. Ст. сержант, командир отделения. Погиб в бою 28.11.1942. Похоронен в д. Обжино Демянского района Новгородской области.

УЛИТИН Назар Капитонович, род. 1908, с. Новомосковка Октябрьского района Челябинской области. Призван в Сов. Армию 1941, Целинное. Сержант, танкист. Погиб в бою 1.08.1942. Похоронен в д. Орехово Ржевского района Тверской области.

УЛЬЯНОВ Виктор Иванович, род. 1926, Октябрьский район Челябинской области. Призван в Сов. Армию 1944, Целинное. Рядовой, стрелок, 1057 стрелковый полк, 297 стрелковая дивизия. Погиб в бою 7.04.1945. Похоронен в Австрии, с. Марктхоф.

УПАКОВ Мухамеджан, род. 1897, д. Бухаринка. Призван в Сов. Армию 1942, Целинное. Рядовой, стрелок, 140 стрелковый полк, 182 стрелковая дивизия. Погиб в бою 13.03.1942. Похоронен в д. Борисово Старорусского района Новгородской области.

УРАЗБЕКОВ Мурзала, род. 1912, с. Дубровное. Призван в Сов. Армию 1941, Целинное. Рядовой, стрелок. Был в последнем бою в марте 1944.

УРБАН Петр Андреевич, род. 1918, с. Кислянка. Призван в Сов. Армию 1941, Целинное. Сержант, сапер. Был в последнем бою в дек. 1944.

УРЕЦКИЙ Хонон Айзикович, род. 1904, с. М. Скрычаново Черниговской области. Призван в Сов. Армию 1941, Целинное. Рядовой, стрелок. Был в последнем бою в сент. 1941.

УСАНИН Павел Михайлович, род. 1902, д. Фомино, Чернушинский район Пермской области. Призван в Сов. Армию 1942, Целинное. Рядовой. Был в последнем бою в янв. 1943.

УСМАНОВ Николай Демодеевич, род. 1924, Целинный район. Призван в Сов. Армию 1942, Целинное. Сержант, танкист. Умер в госпитале г. Москвы, в ноябре 1943.

УСОВ Дмитрий Епифанович, род. 1904, с. Кислянка. Призван в Сов. Армию 1941, Целинное. Сержант, танкист. Умер в госпитале в июне 1942.

УСОЛЬЦЕВ Дмитрий Семенович, род. 1903, с. Пески. Призван в Сов. Армию 1941, Целинное. Рядовой, 205 кавалерийский полк, 80 кавалерийская дивизия. Погиб в бою 20.07.1942. Похоронен на ст. Кириши Ленинградской области.

УСПАНОВ Шейкен, род. 1906, Боровской район Кустанайской области. Призван в Сов. Армию 1941, Целинное. Рядовой, стрелок. Был в последнем бою в сент. 1941.

УСТИНКОВ Юрий Иосифович, род. 1925, с. Целинное. Призван в Сов. Армию 1943, Целинное. Рядовой, стрелок, 64 механизированная бригада. Умер в госпитале 22.12.1943. Похоронен на ст. Основа Харьковской области, Украина.

УСТИНОВ Андрей Алексеевич, род. 1899, с. Торлоково Кузнецкого района Пензенской области. Призван в Сов. Армию 1943, Целинное. Рядовой, стрелок, 82 стрелковый полк. Погиб в бою 31.05.1944. Похоронен в д. Глыжино Тверской области.

УСТИНОВ Иосиф Григорьевич, род. 1899, д. Пруды. Призван в Сов. Армию 1942, Целинное. Рядовой, стрелок, 426 стрелковый полк, 88 стрелковая дивизия. Был в последнем бою 4.08.1942. под Ленинградом.

УСТЮЖАНИН Анатолий Степанович, род. 1905, с. Половинное. Призван в Сов. Армию 1941, Целинное. Рядовой, стрелок, 377 стрелковая дивизия. Погиб в бою 21.01.1942. Похоронен в д. Мыслово Чудовского района Новгородской области.

УСТЮЖАНИН Иван Михайлович, род. 1912, с. Становое. Призван в Сов. Армию 1941, Целинное. Рядовой, стрелок, 449 стрелковый полк. Погиб в бою 16.02. 1942. Похоронен в д. Журавлевка Уваровского района Тамбовской области.

УСТЮЖАНИН Михаил Степанович, род. 1905, с. Становое. Призван в Сов. Армию 1941, Целинное. Рядовой, 1247 стрелковый полк. Умер в 455 медико-санитарном батальоне 2.11.1942. Похоронен в д. Пчева Киришского района Ленинградской области.

УСТЮЖАНИН Осип Осипович, род. 1923, с. Становое. Призван в Сов. Армию 1941, Целинное. Рядовой, снайпер. Умер в дек. 1943 в госпитале. Похоронен в г. Волгограде.

УФИМЦЕВ Иван Иванович, род. 1906, с. Половинное. Призван в Сов. Армию 1941, Целинное. Рядовой, минометчик. Погиб в бою 19.08.1943 на р. Неве, Кировский район Ленинградской области.

УФИМЦЕВ Петр Андреевич, род. 1907, с. Половинное. Призван в Сов. Армию 1941, Целинное. Рядовой, стрелок, 167 гв стрелковый полк. Умер 19.01.1944 в госпитале № 85. Похоронен в Беларуси, Витебская область, ст. Городок, воинское кладбище.

УШАКОВ Михаил Никитович, род. 1918, д. Чистое Октябрьского района Челябинской области. Призван в Сов. Армию 1941, Целинное. Рядовой, стрелок. Был в последнем бою в дек. 1941.

УШАКОВ Николай Никитич, род. 1926, д. Чистое Октябрьского района Челябинской области. Призван в Сов. Армию 1941, Целинное. Рядовой, танкист. Был в последнем бою в июле 1944.

— Ф —

ФАЛАЛЕЕВ Алексей Петрович, род. 1907, с. Бурлево Октябрьского района Челябинской области. Призван в Сов. Армию 1941, Целинное. Рядовой, стрелок. Был в последнем бою в ноябре 1942.

ФАЛИН Михаил Гаврилович, род. 1924, с. Косолапово. Призван в Сов. Армию 1942, Целинное. Рядовой, стрелок, 842 стрелковый полк. Был в последнем бою 21.01.1944.

ФАРАФОНТОВ Александр Петрович, род. 1924, д. Ивановка. Призван в Сов. Армию 1942, Целинное. Мл. лейтенант, командир взвода, 1128 стрелковый полк, 336 стрелковая дивизия. Погиб в бою 19.04.1943. Похоронен в д. Слободка Болховского района Орловской области.

ФАТЕЕВ Василий Павлович, род. 1909, Целинный район. Призван в Сов. Армию 1941, Целинное. Рядовой, стрелок. Был в последнем бою в янв. 1942.

ФАТЕЕВ Дмитрий Матвеевич, род. 1904, с. Казак-Кочердык. Призван в Сов. Армию 1941, Целинное. Рядовой. Был в последнем бою в дек. 1944.

ФАТКУЛИН Хамза Калимулович, род. 1912, с. Трехозерки. Призван в Сов. Армию 1941, Целинное. Рядовой. Был в последнем бою в авг. 1942.

ФАХРУТДИНОВ Ахмадьяр Ахатович, род. 1906, с. Трехозерки. Призван в Сов. Армию 1941, Целинное. Рядовой, ездовой, 933 артиллерийский полк, 377 стрелковая дивизия. Погиб в бою 3.02.1942. Похоронен в д. Ульково Чудовского района Новгородской области.

ФАХРУТДИНОВ Гиляжетдин Ситдихтович, род. 1915, с. Дубровное. Призван в Сов. Армию 1940, Целинное. Рядовой, стрелок. Погиб в плену в 1941.

ФАХРУТДИНОВ Гулям Шарифутдинович, род. 1923, с. Дубровное. Призван в Сов. Армию 1941, Целинное. Рядовой, стрелок, 541 стрелковый полк. Был в последнем бою в окт. 1941.

ФАХРУТДИНОВ Камиль Агапович, род. 1903, д. Белозерка. Призван в Сов. Армию 1942, Целинное. Сержант, командир отделения, 562 стрелковый полк, 165 стрелковая дивизия, 52 армия. Погиб в бою в июне 1942. Похоронен в д. Мясной Бор Новгородского района Новгородской области.

ФАХРУТДИНОВ Садат Сарымович, род. 1926, с. Дубровное. Призван в Сов. Армию 1944, Н. Хаперск. Рядовой, кавалерист, 31 гв. кавалерийский полк, 8 гв. кавалерийская дивизия. Погиб в бою 8.01.1945. Похоронен в Чехо-Словакии, с. Сельце.

ФАХРУТДИНОВ Фахрутдин Ахметович, род. 1924, с. Трехозерки. Призван в Сов. Армию 1942, Целинное. Рядовой, стрелок. Был в последнем бою в февр. 1943.

ФАХРУТДИНОВ Хахимжан Мухамедович, род. 1903, с. Трехозер-

ки. Призван в Сов. Армию 1941, Целинное. Рядовой, стрелок. Погиб в бою в янв. 1942. Похоронен в Карелии, ст. Раменцы Октябрьской железной дороги.

ФЕДОРОВ Александр Федорович, род. 1926, с. Казак-Кочердык. Призван в Сов. Армию 1944, Целинное. Старшина, стрелок, 940 артиллерийский полк, 69 армия. Умер в госпитале 2.05.1945. Похоронен в Германии, с. Хайкерсдорф.

ФЕДОРОВ Андрей Федорович, род. 1910, г. Санкт-Петербург. Призван в Сов. Армию 1941, Целинное. Рядовой, стрелок, 456 стрелковый полк, 109 стрелковая дивизия. Умер в госпитале 18.03. 1943. Похоронен в г. Санкт-Петербурге, у автодорожного института.

ФЕДОРОВ Василий Федорович, род. 1918, д. Чалкино. Призван в Сов. Армию 1941, Целинное. Рядовой, стрелок, 456 стрелковый полк. Умер в госпитале 10.03. 1943.

ФЕДОРОВ Владимир Николаевич, род. 1913, с. Казак-Кочердык. Призван в Сов. Армию 1941, Целинное. Рядовой. Погиб в бою 10.10.1944. Похоронен в Польше, Варшавское воеводство, д. Белино.

ФЕДОРОВ Дмитрий Федорович, род. 1920, д. Милеевка. Призван в Сов. Армию 1940, Целинное. Рядовой. Судьба неизвестна.

ФЕДОРОВ Петр Федорович, род. 1925, д. Милеевка. Призван в Сов. Армию 1943, Целинное. Рядовой, стрелок. Был в последнем бою в июне 1943.

ФЕДОРОВ Тимофей Николаевич, род. 1891, с. Половинное. Призван в Сов. Армию 1941, Куртамыш. Рядовой, артиллерист. Был в последнем бою в дек. 1943.

ФЕДОРОВИЧ Валентин Антонович, род. 1910, с. Казак-Кочердык. Призван в Сов. Армию 1941, Целинное. Рядовой, стрелок. Был в последнем бою в марте 1942.

ФЕДОРОВСКИЙ Николай Федорович, род. 1925, с. Становое. Призван в Сов. Армию 1943, Целинное. Рядовой, автоматчик. Погиб в бою 3.07.1944. Похоронен в д. Дещенка Узденского района, Минской области, Беларусь.

ФЕДОРОВСКИХ Андрей Дмитриевич, род. 1910, с. Становое. Призван в Сов. Армию 1941, Целинное. Рядовой, связист. Был в последнем бою в февр. 1943.

ФЕДОРОВСКИХ Иван Петрович, род. 1926, д. Ивановка. Призван в Сов .Армию 1944, Целинное. Рядовой, стрелок. Был в последнем бою в июле 1944.

ФЕДОРЦЕВ Иван Ильич, род. 1925, с. Фроловка. Призван в Сов. Армию 1943, Целинное. Рядовой, стрелок, 353 стрелковая дивизия, 2 ударная армия. Погиб в бою 19.03.1944. Похоронен на хут. Шевченко Вознесенского района Николаевской области, Украина.

ФЕДОТОВ Егор Иванович, род. 1901, Мотинский сельсовет Курачевского района, Башкирия. Призван в Сов. Армию 1941, Целинное. Старшина, 1217 стрелковый полк, 367 стрелковая дивизия. Был в последнем бою в февр. 1942, в Карелии, 14 разъезд Кировской железной дороги.

ФЕДОТОВ Петр Иванович, род. 1918, с. Половинное. Призван в Сов. Армию 1941, Целинное. Рядовой. Погиб в бою 6.02.1943. Похоронен в д. Денисовка Колпнянского района Орловской области.

ФЕДОТОВ Яков Арсентьевич, род. 1915, с. Казак-Кочердык. Призван в Сов. Армию 1941, Целинное. Рядовой. Мл. лейтенант, 227 стрелковый полк, 183 стрелковая дивизия. Погиб в бою 16.11.1941. Похоронен в д. Мошки Торжокского района Тверской области.

ФЕДЯКОВ Георгий Никитович, род. 1924, с. Сетово. Призван в Сов. Армию 1942, Целинное. Рядовой, стрелок, 1320 стрелковый полк, 413 стрелковая дивизия. Погиб в бою 9.10.1943. Похоронен в д. Дубровка Славгородского района Могилевской области, Беларусь.

ФЕРДИНАД Михаил Исакович, род. 1912, д. Чистое. Призван в Сов. Армию 1942, Целинное. Мл. лейтенант, командир взвода, 42 военно-дорожный отряд. Умер в госпитале 3.05.1945. Похоронен в Германии, г. Франкфурт-на-Одере.

ФЕРДМАН Матвей Мардухович, род. 1894, г. Казак-Кочердык. Призван в Сов. Армию 1941, Целинное. Рядовой, стрелок. Был в последнем бою в дек. 1941.

ФИЛАТОВ Александр Матвеевич, род. 1908, д. Бугриновка Тарского района Томской области. Призван в Сов. Армию 1941, Целинное. Рядовой, стрелок. Был в последнем бою в сент. 1941.

ФИЛАТОВ Василий Фомич, род. 1912, д. Кокшаровка. Призван в Сов. Армию 1941, Целинное. Рядовой, пулеметчик. Был в последнем бою в марте 1942.

ФИЛАТОВ Михаил Матвеевич, род. 1909, д. Бугриновка Тарского района Томской области. Призван в Сов. Армию 1941, Целинное. Рядовой. Был в последнем бою в дек. 1942.

ФИЛАТОВ Павел Матвеевич, род. 1912, д. Бугриновка Тарского района Томской области. Призван в Сов. Армию 1941, Целинное. Рядовой, пулеметчик. Был в последнем бою в окт. 1941.

ФИЛАТОВ Петр Николаевич, род. 1911, д. Чалкино. Призван в Сов. Армию 1941, Целинное. Рядовой. Судьба неизвестна.

ФИЛИМОНОВ Василий Ильич, род. 1919, д. Дудинка. Призван в Сов. Армию 1939, Петухово. Рядовой, военфельдшер. Умер в госпитале 24.04.1944. Похоронен в Дубровенском районе Витебской области, Беларусь.

ФИЛИМОНОВ Иван Матвеевич, род. 1900, д. Дудинка. Призван в Сов. Армию 1941, Целинное. Рядовой, пулеметчик, 502 стрелковый полк, 177 стрелковая дивизия. Погиб в бою в янв. 1942. Похоронен на ст. Погостье Ленинградской области.

ФИЛОНОВ Петр Иванович, род. 1911, Целинный район. Призван в Сов. Армию 1941, Целинное. Рядовой, стрелок. Был в последнем бою в авг. 1942.

ФЛАКИН Александр Павлович, род. 1918, д. Пьянково. Призван в Сов. Армию 1941, Целинное. Лейтенант. Был в посвледнем бою в апр. 1942.

ФОЛЬМАР Матес Реймантович, род. 1918, с. Кислянка. Призван в Сов. Армию 1940, Целинное. Рядовой, стрелок. Был в последнем бою в ноябре 1942.

ФОМЕНКО Алексей Иванович, род. 1926, с. Кислянка. Призван в Сов. Армию 1944, Целинное. Рядовой, разведчик, 1015 стрелковый полк, 285 стрелковая дивизия. Погиб в бою 21.01.1945. Похоронен в Польше, Краковское воеводство, с. Мейсце в районе Завярусе, братская могила.

ФОМЕНКО Осип Васильевич, род. 1914, д. Кременевка. Призван в Сов. Армию 1942, Целинное. Рядовой, стрелок. Погиб в бою в авг. 1942. Похоронен в д. Мясной Бор Новгородского района Новгородской области.

ФОМЕНКО Филипп Ефимович, род. 1910, с. Казарня Знаменского района Кировоградской

области. Призван в Сов. Армию 1941, Целинное. Рядовой, стрелок. Был в последнем бою в декабре 1941.

ФОМИН Михаил Гаврилович, род. 1924, с. Целинное. Призван в Сов. Армию 1941, Целинное. Рядовой, стрелок, 198 стрелковая дивизия. Был в последнем бою в янв. 1944, д. Грустыня Ленинградской области.

ФОМКИН Михаил Васильевич, род. 1913, с. Усть-Уйское. Призван в Сов. Армию 1941, Целинное. Рядовой, стрелок. Был в последнем бою в апр. 1942 под г. Москвой.

ФОМИНЫХ Михаил Антонович, род. 1908, с. Сетово. Призван в Сов. Армию 1941, Целинное. Рядовой, стрелок. Погиб в бою в апр. 1943. Похоронен в д. Холмы Спас-Деменского района Калужской области.

ФОРЕНЮК Владимир Дмитриевич, род. 1925, с. В. Косница Винницкой области. Призван в Сов. Армию 1943, Целинное. Сержант, командир отделения, 23 стрелковый полк, 51 стрелковая дивизия. Погиб в бою 1. 05.1944. Похоронен в д. Козьяны Шумилинского района Витебской области, Беларусь.

ФОТЕЕВ Егор Дмитриевич, род. 1906, с. Казак-Кочердык. Призван в Сов. Армию 1941, Целинное. Рядовой, стрелок, 949 стрелковый полк, 387 стрелковая дивизия. Погиб в бою 10. 01.1943. Похоронен на хут. Слободское Семикаракорского района Ростовской области.

ФРИДМАН Роман Соломонович, род. 1924, с. Целинное Призван в Сов. Армию 1942, Целинное. Ст. сержант, начальник радиостанции, 1174 стрелковый полк. Умер 26.01.1945 в 438 отдельном медико-санитарном батальоне. Похоронен в Восточной Пруссии Аллентайненский район, д. Клейн Клеберг.

ФРОЛОВ Александр Иванович, род. 1903, с. Казак-Кочердык. Призван в Сов. Армию 1941, Целинное. Гв. сержант, командир отделения, 31 стрелковый полк. Погиб в бою 27.04.1944. Похоронен в д. Автюки Черниговской области, Украина.

ФРОЛОВ Александр Федорович, род. 1910, с. Казак-Кочердык. Призван в Сов. Армию 1941, Целинное. Гв. рядовой, стрелок, 4 гв. стрелковый полк, 1 гв. стрелковая дивизия. Погиб в бою 7.02.1943. Похоронен в с. Васильевка Тербунского района Липецкой области.

ФРОЛОВ Василий Андреевич, род. 1906, с. Боровое Кустанайской области. Призван в Сов. Армию 1941, Целинное. Рядовой, стрелок. Был в последнем бою в окт. 1941.

ФРОЛОВ Василий Иванович, род. 1922, с. Косолапово. Призван в Сов. Армию 1942, Целинное. Рядовой, писарь, 1028 стрелковый полк, 260 стрелковая дивизия. Погиб в бою 31. 01.1943. Похоронен на хут. Новая Надежда Городищенского района Волгоградской области.

ФРОЛОВ Виктор Ульянович, род. 1920, Песчанский сельсовет Сольвычегодского района Архангельской области. Призван в Сов. Армию 1941, Целинное. Рядовой, стрелок. Погиб в бою 2.07.1944. Похоронен в д. Старосолье Псковской области.

ФРОЛОВ Владимир Иванович, род. 1925, д. Мл. Степановское Сольвычегодского района Архангельской области. Призван в Сов. Армию 1943, Целинное. Лейтенант, командир роты, 369 стрелковый полк. Погиб в бою 21.02.1945. Похоронен в Германии, д. Шульцендорф.

ФРОЛОВ Петр Дмитриевич, род. 1912, д. Воздвиженка. Призван в Сов. Армию 1941, Целинное. Рядовой, 323 стрелковый полк. Погиб в бою 17.07.1942. Похоронен в с. Озерово Яковлевского района Белгородской области.

— Х —

ХАБАРОВ Николай Максимович, род. 1907, с. Костыгин Лог. Призван в Сов. Армию 1941, Целинное. Рядовой. Судьба неизвестна.

ХАБИЛОВ Андрей Михайлович, род. 1903. Целинный район. Призван в Сов. Армию 1941, Целинное. Гв. рядовой. 320 гв. стрелковый полк. Погиб в бою 18.12.1944. Похоронен в Чехо-Словакии, с. Цабово.

ХАБЛОВ Федор Иванович, род. 1908. Бирюковский сельсовет Убаганского района Кустанайской области. Призван в Сов. Армию 1941, Целинное. Ст. сержант, командир отделения, 517 стрелковый полк, 166 стрелковая дивизия. Погиб в бою 31.12.1942. Похоронен в с. Молвотицы Маревского района Новгородской области.

ХАВЛЕТА Григорий Яковлевич, род. 1903. Беларусь. Призван в Сов. Армию 1942, Целинное. Рядовой, стрелок. Был в последнем бою в марте 1943.

ХАВЛЮК Василий Дмитриевич, род. 1921, с. Рачеево. Призван в Сов. Армию 1942, Целинное. Рядовой. 924 стрелковый полк. Умер 10.10.1942 в госпитале. Похоронен в г. Саратове, городское кладбище.

ХАДЕЕВ Алексей Васильевич, род. 1918, с. Заманилки. Призван в Сов. Армию 1939, Целинное. Рядовой пулеметчик. Был в последнем бою в янв. 1943.

ХАДЕЕВ Алексей Григорьевич, род. 1921. с. Целинное. Призван в Сов. Армию 1940, Целинное. Рядовой, стрелок. Был в последнем бою в окт. 1943.

ХАЙБУЛИН Алутфулла Абдрахманович, род. 1925, с. Трехозерки. Призван в Сов. Армию 1943, Целинное. Мл. сержант, стрелок. 159 стрелковая дивизия. Погиб в бою 17.11.1943. Похоронен в п. Россосна Витебской области, Беларусь.

ХАЙБУЛИН Нигемеджан Габдуллович, род. 1915. с. Трехозерки. Призван в Сов. Армию 1941, Целинное. Рядовой, 1180 стрелковый полк, 21 армия. Умер 11.11.1942 в передвижном полевом госпитале № 2329. Похоронен в д. Теркино Серафимовичского района Волгоградской области.

ХАЙБУЛИН Фатрахман Габдулович, род. 1912, с. Казак-Кочердык. Призван в Сов. Армию 1941, Целинное. Был в последнем бою 24.04.1942.

ХАЙБУЛИН Шарипжан Закирович, род. 1911. с. Усть-Уйское. Призван в Сов. Армию 1941. Целинное. Рядовой, стрелок. Был в последнем бою в мае 1942.

ХАЙДУКОВ Александр Андреевич, род. 1921, с. Целинное. Призван в Сов. Армию 1941, Целинное. Рядовой. Был в последнем бою в дек. 1941.

ХАЙДУКОВ Василий Павлович, род. 1907. с. Дулино. Призван в Сов. Армию 1941, Целинное. Рядовой, пулеметчик. Был в последнем бою в ноябре 1943.

ХАЙДУКОВ Данил Корнилович, род. 1898, с. Целинное. Призван в Сов. Армию 1941, Курган. Рядовой, связист. 261 особый батальон связи. Умер 4.02.1944 в эвакогоспитале № 261. Похо-

ронен в г. Санкт-Петербурге, Пискаревское кладбище, братская могила.

ХАЙДУКОВ Петр Константинович, род. 1917, с. Дулино. Призван в Сов. Армию 1941, Целинное. Рядовой, стрелок. Был в последнем бою в сент. 1941 в Беларуси.

ХАЙДУКОВ Семен Павлович, род. 1901, с. Дулино. Призван в Сов. Армию Целинное. Полковник, командир бригады, 159 танковая бригада, 1 танковый корпус. Умер в госпитале 20.12.1943. Похоронен в д. Езерище Городокского района Витебской области, Беларусь.

ХАЙРАХМАНОВ Загордин Хайзрахманович, род. 1906, д. Белозерка. Призван в Сов. Армию 1941, Целинное. Рядовой, стрелок. Был в последнем бою в окт. 1941.

ХАЙРОВ Вабур Мухаметзанович, род. 1916, с. Дубровное. Призван в Сов. Армию 1941, Целинное. Лейтенант, командир взвода, 783 штурмовой авиационный полк, 16 воздушная армия. Погиб в бою в авг. 1942. Похоронен в д. Мошеное Хотынецкого района Орловской области.

ХАЙРОВ Мухомед Хайрович, род. 1901, с. Тюймат, Татарстан. Призван в Сов. Армию 1941, Целинное. Рядовой. Был в последнем бою в апр. 1942.

ХАЙРОВ Нуры Ражапович, род. 1914, с. Дубровное. Призван в Сов. Армию 1941, Иванов. Рядовой, стрелок. Был в последнем бою в июле 1942.

ХАЙРУЛЛИН Антагалим, род. 1921, Альменевский район. Призван в Сов. Армию 1941, Целинное. Рядовой, стрелок. Был в последнем бою в ноябре 1941.

ХАЙРУЛЛИН Рамазан, род. 1907, с. Дубровное. Призван в Сов. Армию 1941, Целинное. Рядовой, стрелок, 938 стрелковый полк, 253 стрелковая дивизия. Погиб в бою 6.03.1943. Похоронен в колхозе Пенна Старорусского района Новгородской области.

ХАКИМОВ Абданр Тахирович, род. 1907, с. Трехозерки. Призван в Сов. Армию 1941, Целинное. Рядовой. Судьба неизвестна.

ХАЛИКОВ Борей Гареевич, род. 1923, д. Каркарсмит Сафакулевского района. Призван в Сов. Армию 1941, Целинное. Рядовой, 538 стрелковый полк. Погиб в бою 21.01.1944. Похоронен в с. Тальцы Любытинского района Новгородской области.

ХАМЗИН Мустафа, род. 1897, д. Кидышево Уйского района Челябинской области. Призван в Сов. Армию 1941, Целинное. Рядовой, 1069 стрелковый полк. Был в последнем бою в марте 1942 в районе ст. Погостье Ленинградской области.

ХАМИТОВ Минембай Нугманович, род. 1924, с. Дубровное. Призван в Сов. Армию 1942, Целинное. Рядовой, пулеметчик. Был в последнем бою в окт. 1943.

ХАМИТОВ Рахимжан Ахметович, род. 1921, с. Дубровное. Призван в Сов. Армию 1941, Целинное. Мл. лейтенант, командир взвода, 233 стрелковый полк, 83 гв. стрелковая дивизия. Погиб в бою 16.08.1943. Похоронен в д. Мошеное Хотынецкого района Орловской области.

ХАНЦЕВ, Алексей Фролович, род. 1923, Рязанская область. Призван в Сов. Армию 1943, Целинное. Рядовой, телефонист, 184 стрелковый полк. 56 стрелковая дивизия. Погиб в бою в февр. 1944. Похоронен в д.

Дарьино Лужского района Ленинградской области.

ХАРИЗИН Илья Михайлович, род. 1923, с. Целинное. Призван в Сов. Армию 1942, Целинное. Сержант. Был в последнем бою в февр. 1943.

ХАРИН Михаил Егорович, род. 1923, д. Луговая. Призван в Сов. Армию 1942, Целинное. Рядовой. Был в последнем бою в февр. 1943 у г. Великие Луки Псковской области.

ХАРИТОНОВ Василий Фатеевич, род. 1907, с. Зверинка Зверинноголовского района. Призван в Сов. Армию 1941, Целинное. Рядовой, сапер. Был в последнем бою в ноябре 1941.

ХАРЛАМОВ Леонид Валентинович, род. 1926, д. Красный Октябрь. Призван в Сов. Армию 1944, Целинное. Мл. сержант, командир отделения, 947 стрелковый полк, 268 стрелковая дивизия. Погиб в бою 3.08.1944. Похоронен в Эстонии, п. Мунна-саре.

ХАРЛАМОВ Павел Данилович, род. 1902, г. Токмак, Киргизстан. Призван в Сов. Армию 1941, Целинное. Рядовой. Погиб в бою в сент. 1944. Похоронен в Эстонии, Валгаский район, д. Сипанну, братская могила.

ХАРЬКОВ Иван Алексеевич, род. 1899, д. Киселевка. Призван в Сов. Армию 1941. Целинное. Рядовой, стрелок, 140 стрелковый полк, 182 стрелковая дивизия. Погиб в бою 23.03.1942. Похоронен в д. Борисово Старорусского района Новгородской области.

ХАРЮТА Филипп Демидович, род. 1897, д. Козыревка. Призван в Сов. Армию 1942. Целинное. Рядовой, курсант. Погиб в бою 27.04.1944. Похоронен на Украине, Крымская область, с. Балаклава.

ХАСАНОВ Жанах Михтонович, род. 1904, с. Усть-Уйское. Призван в Сов. Армию 1941, Целинное. Рядовой, стрелок. Был в последнем бою в июле 1941.

ХАСАНОВ Якут, род. 1915, Целинный район. Призван в Сов. Армию 1941, Целинное. Рядовой, стрелок. Умер от ран 12.05.1942 в 456 отдельном медико-санитарном батальоне.

ХАСАНШИН Хабибрахман Хабибувич, род. 1926, с. Дубровное. Призван в Сов. Армию 1944, Целинное. Ефрейтор, 669 стрелковый полк, 212 стрелковая дивизия. Погиб в бою 9.10.1944. Похоронен в Латвии, Рижский район, г. Сигулда. братское кладбище, могила № 37.

ХАШИМОВ Шатфурла, род. 1904, с. Дубровное. Призван в Сов. Армию 1941, Целинное. Рядовой, стрелок. Был в последнем бою в июле 1944.

ХИЖНЯК Федор Иванович, род. 1925, д. Васькино. Призван в Сов. Армию 1943, Целинное. Рядовой. Погиб в бою 29.05.1944. Похоронен в д. Дранишники Ленинградского горсовета Ленинградской области.

ХИЖНЯК Федор Федорович, род. 1903, Донецкая область Призван в Сов. Армию 1942, Целинное. Рядовой, стрелок. 1324 стрелковый полк, 413 стрелковая дивизия. Погиб в бою 13.03.1943. Похоронен в д. Зайцева Гора Барятинского района Калужской области.

ХИМИЧЕВ Василий Яковлевич, род. 1916, д. Исаковка. Призван в Сов. Армию 1941, Целинное. Рядовой. Судьба неизвестна.

ХИЦКО Филипп Федорович, род. 1901, д. Максимова. Призван в Сов. Армию 1941, Целинное. Рядовой, стрелок, 596 стрелковый полк, 122 стрелко-

вая дивизия. Погиб в бою 3.07. 1943. Похоронен в Эстонии, район г. Тюри, братская могила.

ХЛЫЗОВ Василий Прокопьевич, род. 1905, с. Половинное. Призван в Сов. Армию 1942, Целинное. Рядовой, стрелок, 166 стрелковая дивизия. Погиб в бою 1.09.1942. Похоронен в п. Кекишево Мареаского района Новгородской области.

ХЛЫЗОВ Петр Афанасьевич, род. 1916, Целинный район. Призван в Сов. Армию 1941, Целинное. Мл. лейтенант, командир взвода. Был в последнем бою в февр. 1944.

ХОДОСОВ Иван Яковлевич, род. 1907, д. Киселевка. Призван в Сов. Армию 1941, Целинное. Рядовой. Погиб в бою 25.06.1942. Похоронен в д. Шезелево Псковской области.

ХОЛОДОВ Борис Григорьевич, род. 1923, с. Кандараха Карсунского района Ульяновской области. Призван в Сов. Армию 1942, Целинное. Рядовой, командир орудия, 7 гв. стрелковая дивизия. Был в последнем бою 28.09.1942.

ХОЛУБКЕВИЧ Павел Васильевич, род. 1925, с. Казак-Кочердык. Призван в Сов. Армию 1943, Целинное. Мл. лейтенант, 740 стрелковый полк. Погиб в бою 8.12.1943. Похоронен в Калининградской области.

ХОМЕНКО Иван Александрович, род. 1910, д. Гурьевка. Призван в Сов. Армию 1941, Целинное. Рядовой, стрелок, 1 отдельная стрелковая бригада. Погиб в бою 8.12.1943. Похоронен в с. Пушечная Кировского района Ленинградской области.

ХОМЯКОВ Иван Константинович, род. 1902, с. Усть-Уйское. Призван в Сов. Армию 1941, Целинное. Рядовой, радист, 426 гв. артиллерийский полк. Был в последнем бою в сент. 1941.

ХОМЯКОВ Ларион Владимирович, род. 1901, Целинный район. Рядовой, 525 стрелковый полк. Погиб в бою 7.05.1942. Похоронен в Демянском районе Новгородской области.

ХОМЯКОВ Федор Иванович, род. 1917, с. Половинное. Призван в Сов. Армию 1940, Целинное. Рядовой, стрелок. Был в последнем бою в янв. 1944.

ХОРОШЕВ Григорий Иванович, род. 1913, с. Усть-Уйское. Призван в Сов. Армию 1941. Целинное. Рядовой, стрелок, 47 стрелковый полк. Был в последнем бою в сент. 1942.

ХОРОШИЛОВ Иван Иванович, род. 1922, д. Васькино. Призван в Сов. Армию 1941, Целинное. Рядовой. Погиб в бою 28.09.1942. Похоронен в п. Котлубань Дубовского района Волгоградской области.

ХОРОШМАН Григорий Антонович, род. 1908, с. Пески. Призван в Сов. Армию 1941, Целинное. Рядовой. Умер 6.01. 1942 в эвакогоспитале № 3738. Похоронен в Волгоградской области, г. Череповец, городское кладбище.

ХОРОШМАН Иван Иванович, род. 1918, д. Кольцовка. Призван в Сов. Армию 1937. Целинное. Рядовой, стрелок, 226 штрафная рота, 109 танковая бригада. 70 армия. Погиб в бою 20.10.1944. Похоронен в Польше, д. Михайлово-Яблонево, Варшавское воеводство, Легионовский повят.

ХОРОШМАН Петр Дмитриевич, род. 1918, д. Чалкино. Призван в Сов. Армию 1941. Целинное. Рядовой, стрелок. Был в последнем бою в ноябре 1941.

ХОРОШМАН Петр Иванович, род 1925. д. Кольцовка. Призван в Сов. Армию 1943. Целинное. Рядовой. стрелок. Погиб в бою 5.05.1944. Похоронен в Молдове, Тираспольский район.

ХОХЛОВ Иван Порфирьевич, род. 1913, с. Косолапово. Призван в Сов. Армию 1941, Целинное. Рядовой, стрелок. Был в последнем бою в апр. 1945.

ХОХЛОВ Николай Емельянович, род. 1913, с. Косолапово. Призван в Сов. Армию 1942, Целинное. Ст. сержант, помощник командира взвода. 105 стрелковый полк, 77 стрелковая дивизия. Погиб в бою 26.11.1943. Похоронен на хут. Ясная Поляна Горностаевского района Херсонской области, Украина.

ХОХЛОВ Петр Васильевич, род. 1920, Целинный район. Призван в Сов. Армию 1942. Целинное. Рядовой, стрелок. 58 гв. стрелковый батальон. Погиб в плену 22.11.1944.

ХРАМЦОВ Парфирий Филиппович, род. 1909, с. Становое. Призван в Сов. Армию 1941, Целинное. Рядовой, стрелок, 680 стрелковый полк. 164 стрелковая дивизия. Погиб в бою 23.03.1942. Похоронен в В.-Салтово Волчанского района Харьковской области, Украина.

ХРЕБТОВ Иван Иосифович, род. 1908, д. Смирновка. Призван в Сов. Армию 1941, Шатрово. Рядовой, 562 стрелковый полк, 165 стрелковая дивизия. 52 армия. Погиб в бою 14.06.1942. Похоронен в д. Мясной Бор Новгородского района Новгородской области.

ХРУЛЕВ Павел Дмитриевич, род. 1909, г. Ачинск. Призван в Сов. Армию 1941. Целинное. Сержант. Был в последнем бою в ноябре 1941.

ХУДОНОЖКОВ Федор Федорович, род. 1901, Полтавская область. Призван в Сов. Армию 1941, Целинное. Рядовой, 933 артиллерийский полк, 377 стрелковая дивизия. Умер в 455 медико-санитарном батальоне 22.02.1942. Похоронен в д. Кузино Чудовского района Новгородской области.

ХУДЯКОВ Александр Григорьевич, род. 1925, с. Пуктыш Щучанского района. Призван в Сов. Армию 1943, Щучье. Мл. лейтенант, командир взвода. 920 стрелковый полк. Погиб в бою 21.04.1945. Похоронен в Германии, г. Лебус.

ХУДЯКОВ Михаил Григорьевич, род. 1919, с. Пуктыш Щучанского района. Призван в Сов. Армию 1941, Щучье. Рядовой, 877 стрелковый полк. Был в последнем бою в ноябре 1941 в Литве, г. Каунас.

ХУРТИН Александр Тимофеевич, род. 1899, с. Кисляна. Призван в Сов. Армию 1942. Целинное. Рядовой, стрелок. 1168 стрелковый полк, 346 стрелковая дивизия. Погиб в бою 17.03.1942. Похоронен в п. Симоновский Ульяновского района Калужской области.

ХУРТИН Андрей Максимович, род. 1910, д. Васькино. Призван в Сов. Армию 1941, Целинное. Рядовой, пулеметчик, 1217 стрелковый полк, 367 стрелковая дивизия. 32 армия. Был в последнем бою 6.02.1942 в Карелии, 14 разъезд Кировской железной дороги.

ХУРТИН Григорий Михайлович, род. 1918, д. Васькино. Призван в Сов. Армию 1941. Челябинск. Рядовой, стрелок. Был в последнем бою в июне 1942.

ХУРТИН Григорий Николаевич, род. 1921, д. Васькино. Призван в Сов. Армию 1941, Целинное. Рядовой. 758 стрелковый полк. 88 стрелковая дивизия. Погиб в бою 10.10.1941. Похоронен в Карелии, Лоухский район, высота 217.8.

ХУРТИН Иван Кузьмич, род. 1905, д. Васькино. Призван в Сов. Армию 1941, Целинное.

Умер в госпитале 12.12.1941. Похоронен в г. Твери.

ХУРТИН Иван Михайлович, род. 1907, д. Васькино. Призван в Сов. Армию 1941, Целинное. Ст. сержант, 21 танковая бригада. Погиб в бою 6.12.1941. Похоронен в д. Непейцино Конаковского района Тверской области.

ХУРТИН Илья Гаврилович, род. 1924, д. Луговая. Призван в Сов. Армию 1942, Боровое Кустанайской области. Рядовой автоматчик, 342 гв. артиллерийский полк. Погиб в бою 6.01.1944. Похоронен в д. Злобичи Коростенского района Житомирской области, Украина.

ХУРТИН Михаил Григорьевич, род. 1925, д. Васькино. Призван в Сов. Армию 1943, Целинное. Мл. сержант, командир расчета. Умер в 441 медико-санитарном батальоне 10.11.1944. Похоронен в д. Дубиничское Калининградской области.

ХУРТИН Петр Егорович, род. 1905. Целинный район. Призван в Сов. Армию 1941, Целинное. Рядовой, шофер, 481 минометный полк. Погиб в бою 19.03.1945. Похоронен в г. Калининграде, братская могила.

ХУРТИН Петр Степанович, род. 1902, д. Васькино. Призван в Сов. Армию 1941, Целинное. Рядовой, стрелок. Был в последнем бою в авг. 1942.

ХУСАИНОВ Доспол, род. 1907, совхоз Кенаральский Федоровского района Кустанайской области. Призван в Сов. Армию 1941, Целинное. Рядовой, стрелок. Был в последнем бою в авг. 1942.

ХУСНЕЕ Нурислан Идрисович, род. 1925, с. Дубровное. Призван в Сов. Армию 1943, Целинное. Рядовой, стрелок. Был в последнем бою в окт. 1943.

ХУСНУТДИНОВ Галаудин Шагапович, род. 1925, с. Усть-Уйское. Призван в Сов. Армию 1943, Целинное. Рядовой, стрелок, 156 гв. стрелковый полк. Умер 30.11.1943 в эвакогоспитале № 429. Похоронен в г. Торопец Тверской области.

— Ц —

ЦАРАПКИН Григорий Иванович, род. 1904, Пензенская область. Призван в Сов. Армию 1941, Целинное. Рядовой, стрелок. Был в последнем бою в дек. 1941.

ЦЕВЕЛЕВ Василий Иванович, род. 1909, с. Дулино. Призван в Сов. Армию 1941, Целинное. Сержант, командир отделения, пулеметный батальон, 43 отдельная стрелковая бригада. Погиб в бою 30.10.1942. Похоронен в с. Капустино Наурского района, Чечено-Ингушетия.

ЦЕВЕЛЕВ Иван Васильевич, род. 1903, с. Дулино. Призван в Сов. Армию 1942, Целинное. Рядовой, стрелок. Был в последнем бою в дек. 1942.

ЦЕВЕЛЕВ Иван Егорович, род. 1926, с. Дулино. Призван в Сов. Армию 1944, Целинное. Рядовой, стрелок. Был в последнем бою в дек. 1944.

ЦЕВЕЛЕВ Константин Федорович, род. 1907, с. Дулино. Призван в Сов. Армию 1941. Целинное. Рядовой, стрелок. Был в последнем бою в окт. 1942.

ЦЕВЕЛЕВ Никифор Петрович, род. 1910, с. Дулино. Призван в Сов. Армию 1941. Целинное. Рядовой, шофер, 135 гаубичный артиллерийский полк. Был в последнем бою 3.07.1942.

ЦЕВЕЛЕВ Николай Тихонович, род. 1920, с. Дулино. Призван в Сов. Армию 1940, Целинное. Сер-

жант, минометчик. Был в последнем бою в марте 1944.

ЦЕВЕЛЕВ Яков Федорович, род. 1918, с. Дулино. Призван в Сов. Армию 1941, Целинное. Рядовой, стрелок. Был в последнем бою в авг. 1941.

ЦЕРЕНОК Денис Николаевич, род. 1915, с. Становое. Призван в Сов. Армию 1941, Целинное. Рядовой, стрелок, 12 мотострелковая бригада. Был в последнем бою 30.07.1943 в Орловской области.

ЦИБУЛИН Савелий Дмитриевич, род. 1906, д. Листвянка. Призван в Сов. Армию 1941, Целинное. Рядовой. Был в последнем бою в дек. 1941.

ЦИПИЛОВ Ефим Ильич, род. 1918, Целинный район. Призван в Сов. Армию 1942, Целинное. Рядовой, пулеметчик, 381 стрелковый полк, 109 стрелковая дивизия, 65 армия. Был в последнем бою 29.03.1945.

ЦЫБУЛИН Степан Григорьевич, род. 1903, с. Казак-Кочердык. Призван в Сов. Армию 1941, Целинное. Рядовой, стрелок. Был в последнем бою в ноябре 1941.

ЦЫПЛЯТНИКОВ Осип Александрович, род. 1905, г. Минусинск. Призван в Сов. Армию 1941, Целинное. Рядовой, стрелок. Был в последнем бою в окт. 1943.

— Ч —

ЧАБАНОВ Николай Степанович, род. 1913, с. Рачеево. Призван в Сов. Армию 1940, Целинное. Рядовой. Судьба неизвестна.

ЧАГИН Никифор Семенович, род. 1905, Мордовия. Призван в Сов. Армию 1941 Целинное. Рядовой, стрелок. Был в последнем бою в марте 1942.

ЧАДИН Михаил Федорович, род. 1912, д. Молоденки. Призван в Сов. Армию 1941, Кемерово. Рядовой, стрелок. Был в последнем бою в дек. 1941.

ЧАДИН Тит Федорович, род. 1917, д. Филькино. Призван в Сов. Армию 1941, Целинное. Лейтенант, командир звена, 22 бомбардировочный авиационный полк, 321 бомбардировочная авиационная дивизия. Погиб в бою 18.07. 1944 в районе аэродрома Харьковцы. Похоронен в с. Харьковцы Старосиняйского района Хмельницкой области, Украина.

ЧАЩИН Анатолий Александрович, род. 1925, с. Целинное. Призван в Сов. Армию 1943, Целинное. Рядовой, стрелок. Был в последнем бою в дек. 1944.

ЧАЩИН Андрей Егорович, род. 1923, с. Дулино. Призван в Сов. Армию 1942, Целинное. Сержант. Был в последнем бою в ноябре 1942.

ЧАЩИН Гаврил Егорович, род. 1909, с. Дулино. Призван в Сов. Армию 1941, Целинное. Рядовой, пулеметчик. Был в последнем бою в апр. 1942 в Ленинградской области.

ЧАЩИН Иван Яковлевич, род. 1912, с. Целинное. Призван в Сов. Армию 1941, Бакал, Челябинская область. Рядовой, стрелок. Был в последнем бою в февр. 1943.

ЧАЩИН Максим Иванович, род. 1896, с. Дулино. Призван в Сов. Армию 1942. Целинное. Гв. рядовой, стрелок, 97 гв. стрелковый полк. 31 гв. стрелковая дивизия. Погиб в бою 23.03.1943. Похоронен в Орловской области, д. Широковка, братская могила.

ЧАЩИН Михаил Семенович, род. 1902, с. Дулино. Призван в

Сов. Армию 1942, Целинное. Рядовой, стрелок. Был в последнем бою в мае 1943.

ЧЕБОТАРЕНКО Иван Андреевич, род. 1910, хут. Попивка Миргородского района Полтавской области. Призван в Сов. Армию 1941, Целинное. Рядовой, артиллерист. Был в последнем бою в ноябре 1941 у г. Великие Луки Псковской области.

ЧЕБЫКИН Андриан Романович, род. 1906, д. Новозаводка. Призван в Сов. Армию 1941, Целинное. Рядовой, сапер, 243 инженерный батальон. Погиб в бою 7.03.1943. Похоронен в д. Пырина Жиздринского района Калужской области.

ЧЕГОДАРЬ Иван Сергеевич, род. 1926, д. Козыревка. Призван в Сов. Армию 1944, Целинное. Рядовой, стрелок. Был в последнем бою в фев. 1945.

ЧЕЛЫШЕВ Борис Михайлович, род. 1919, д. Красный Октябрь. Призван в Сов. Армию 1939, Целинное. Мл. сержант, командир отделения, 353 стрелковая дивизия. Судьба неизвестна.

ЧЕМАКИН Николай Алексеевич, род. 1920, д. Протурка Ермишского района Рязанской области. Призван в Сов. Армию 1941, Целинное. Сержант. Погиб в бою в дек. 1941. Похоронен на ст. Лоухи, Карелия.

ЧЕРВИН Григорий Иванович, род. 1906, Воронежская область. Призван в Сов. Армию 1941, Целинное. Рядовой, стрелок. Погиб в бою в янв. 1942. Похоронен на Украине, Киевская область, г. Белая Церковь.

ЧЕРЕВКО Николай Пантелеевич, род. 1926, д. Смирновка. Призван в Сов. Армию 1944, Целинное. Мл. сержант, командир отделения, 1091 стрелковый полк, 324 стрелковая дивизия. Погиб в бою 5.10.1944. Похоронен в Польше, Белостокское воеводство, д. Сосня.

ЧЕРЕВКО Петр Никитович, род. 1914, д. Смирновка. Призван в Сов. Армию 1941, Целинное. Рядовой. Был в последнем бою в апр. 1944.

ЧЕРЕДНИЧЕНКО Михаил Антонович, род. 1925, д. Луговая. Призван в Сов. Армию 1943, Целинное. Гв. рядовой, автоматчик, 7 гв. механизированная бригада, 3 гв. корпус. Погиб в бою 12.03.1945. Похоронен в Латвии, Салдусский район, братское кладбище Заури.

ЧЕРЕНОК Николай Петрович, род. 1911, г. Минск. Призван в Сов. Армию 1941, Целинное. Ст. сержант, стрелок. Был в последнем бою в 1945.

ЧЕРЕПАНОВ Андрей Яковлевич, род. 1905, с. Целинное. Призван в Сов. Армию 1941, Целинное. Рядовой. Был в последнем бою в янв. 1944.

ЧЕРЕПАНОВ Афанасий Егорович, род. 1915, д. Марс. Призван в Сов. Армию 1940, Целинное. Рядовой. Погиб в бою в июне 1943. Похоронен в с. Николаевское Курской области.

ЧЕРЕПАНОВ Афанасий Михайлович, род. 1910, с. Кислянка. Призван в Сов. Армию 1941, Целинное. Рядовой. Был в последнем бою в окт. 1942.

ЧЕРЕПАНОВ Василий Александрович, род. 1911, с. Каргаполье. Призван в Сов. Армию 1940, Целинное. Гв. сержант. Погиб в бою 5.08.1943. Похоронен в с. Голая Долина Славянского района Донецкой области, Украина.

ЧЕРЕПАНОВ Валерий Иванович, род. 1922, с. Целинное. Призван в Сов. Армию 1941, Целинное. Лейтенант, 508 стрелковый полк, 174 стрелковая дивизия. Погиб в бою 7.09.1943. Похоронен с. Глинка Смоленской области.

ЧЕРЕПАНОВ Василий Иванович, род. 1909, с. Сетово. Призван в Сов. Армию 1941, Целинное. Лейтенант, воинская часть под номером полевой почты 44015. Умер в госпитале 5.02.1945. Похоронен в с. Очеретоватово Токмакского района Запорожской области, Украина.

ЧЕРЕПАНОВ Григорий Иванович, род. 1905, с. Сетово. Призван в Сов. Армию 1941, Целинное. Рядовой, стрелок. Был в последнем бою в дек. 1944.

ЧЕРЕПАНОВ Григорий Николаевич, род. 1898, с. Половинное. Призван в Сов. Армию 1942, Целинное. Рядовой, стрелок. Был в последнем бою в авг. 1942.

ЧЕРЕПАНОВ Дмитрий Ефимович, род. 1916, Целинный район. Призван в Сов. Армию 1941, Целинное. Рядовой, стрелок. Был в последнем бою в дек. 1942.

ЧЕРЕПАНОВ Захар Михайлович, род. 1903, с. Целинное. Призван в Сов. Армию 1941, Целинное. Рядовой, стрелок, 1217 стрелковый полк, 367 стрелковая дивизия, 32 армия. Был в последнем бою в янв. 1942 в Карелии, 14 разъезд Кировской железной дороги.

ЧЕРЕПАНОВ Иван Андреевич, род. 1914, с. Дулино. Призван в Сов. Армию 1940, Целинное. Рядовой, минометчик, 733 стрелковый полк, 15 гв. стрелковая дивизия. Погиб в бою 12.11.1941. Похоронен в с. Дьяково, у г. Ровеньки Луганской области, Украина.

ЧЕРЕПАНОВ Иван Максимович, род. 1897, д. Писаревка. Призван в Сов. Армию 1941, Целинное. Рядовой. Умер в плену, июль 1942.

ЧЕРЕПАНОВ Иван Михайлович, род. 1920, Целинный район. Призван в Сов. Армию 1941, Челябинск. Ст. сержант, авиамеханик, 1 авиационная штурмовая дивизия. Был в последнем бою 12.12.1943 при перелете Андреаполь—Левашово.

ЧЕРЕПАНОВ Илья Иванович, род. 1905, с. Сетово. Призван в Сов. Армию 1941, Целинное. Рядовой, связист. Был в последнем бою в февр. 1942.

ЧЕРЕПАНОВ Кузьма Алексеевич, род. 1899, с. Целинное. Призван в Сов. Армию 1941, Целинное. Гв. ефрейтор, повозочный, 218 стрелковый полк, 77 стрелковая дивизия. Погиб в бою 12.07.1943. Похоронен в д. Сивково Болховского района Орловской области.

ЧЕРЕПАНОВ Михаил Максимович, род. 1897, с. Сетово. Призван в Сов. Армию 1941, Целинное. Старшина, 462 стрелковый полк. Погиб в бою 29.10.1944. Похоронен в Латвии, Добельский район, д. Мирдеева.

ЧЕРЕПАНОВ Николай Алексеевич, род. 1900, с. Целинное. Призван в Сов. Армию 1941, Целинное. Судьба неизвестна.

ЧЕРЕПАНОВ Павел Павлович, род. 1925, д. Писаревка. Призван в Сов. Армию 1943, Целинное. Рядовой стрелок, 738 стрелковый полк, 134 стрелковая дивизия. Умер 18.11.1943 в госпитале № 235. Похоронен в д. Бычково Лиозненского района Витебской области, Беларусь.

ЧЕРЕПАНОВ Петр Захарович, род. 1915, с. Сетово. Призван в Сов. Армию 1942, Целинное. Рядовой, 1217 стрелковый полк, 367 стрелковая дивизия. Был в последнем бою 6.02.1942 в Карелии, 14 разъезд Кировской железной дороги.

ЧЕРЕПАНОВ Петр Максимович, род. 1921, с. Сетово. Призван в Сов. Армию 1940, Целинное. Лейтенант, командир взвода, 386 стрелковый полк, 178 стрелковая дивизия, 29 армия. Погиб в бою

18.09.1941. Похоронен в д. Алексеевка Тверской области.

ЧЕРЕПАНОВ Степан Захарович, род. 1922, с. Сетово. Призван в Сов. Армию 1941, Целинное. Лейтенант, командир роты, 87 гв. стрелковый полк, 29 гв. стрелковая дивизия. Погиб в бою 26.11. 1944. Похоронен в Латвии, Елгавский район, д. Молукалка.

ЧЕРЕПАНОВ Федор Акимович, род. 1910, с. Целинное. Призван в Сов. Армию 1941, Шумиха. Рядовой, стрелок. Был в последнем бою в дек. 1941.

ЧЕРЕПОВ Александр Федорович, род. 1924, с. Половинное. Призван в Сов. Армию 1942, Целинное. Рядовой. Был в последнем бою в авг. 1943.

ЧЕРЕПОВ Григорий Николаевич, род. 1898, с. Половинное. Призван в Сов. Армию 1942, Целинное. Лейтенант, пулеметчик, 587 стрелковый полк. Был в последнем бою в авг. 1942.

ЧЕРКАСОВ Александр Васильевич, род. 1923, с. Казак-Кочердык. Призван в Сов. Армию 1941, Целинное. Рядовой. Судьба неизвестна.

ЧЕРКАСОВ Ефим Севостьянович, род. 1902, с. Целинное. Призван в Сов. Армию 1941, Целинное. Сержант, кавалерист. Был в последнем бою в авг. 1942.

ЧЕРКАСОВ Николай Сергеевич, род. 1899, с. Усть-Уйское. Призван в Сов. Армию 1942, Целинное. Рядовой, 121 кавалерийский полк. Погиб в бою 16.07.1944. Похоронен в Польше, Белостокское воеводство, д. Литки.

ЧЕРНЕНКО Аверьян Ионович, род. 1916, Целинный район. Призван в Сов. Армию 1941. Рядовой, 1217 стрелковый полк. Был в последнем бою в янв. 1942 в Карелии, 14 разъезд Кировской железной дороги.

ЧЕРНИКОВ Александр Николаевич, род. 1911, с. Половинное. Призван в Сов. Армию 1941, Целинное. Рядовой, стрелок. Был в последнем бою в мае 1944.

ЧЕРНИКОВ Павел Николаевич, род. 1919, с. Половинное. Призван в Сов. Армию 1942, Целинное. Рядовой, стрелок. Был в последнем бою в авг. 1942.

ЧЕРНОВ Алексей Павлович, род. 1914, д. Писаревка. Призван в Сов. Армию 1940, Целинное. Рядовой, кавалерист. Был в последнем бою в окт. 1941.

ЧЕРНОВ Владимир Михайлович, род. 1914, с. Крутоярка Октябрьского района Челябинской области. Призван в Сов. Армию 1941, Целинное. Рядовой, кавалерист, 103 гв. кавалерийский полк. Был в последнем бою в дек. 1941.

ЧЕРНОВ Кузьма Андреевич, род. 1907, с. Становое. Призван в Сов. Армию 1941, Целинное. Ефрейтор, стрелок, 81 стрелковый полк, 54 стрелковая дивизия. Погиб в бою 12.02.1945. Похоронен в Восточной Пруссии, г. Пинтен, м. Зарген.

ЧЕРНОВ Матвей Кириллович, род. 1912, с. Становое. Призван в Сов. Армию 1941, Шумиха. Ст. лейтенант, летчик. Умер в госпитале в июле 1941. Похоронен в г. Орше Витебской области, Беларусь.

ЧЕРНОВ Николай Андреевич, род. 1897, с. Становое. Призван в Сов. Армию 1942, Целинное. Гв. рядовой, пулеметчик, 26 гв. стрелковый полк, 4 стрелковая дивизия. Погиб в бою 5.07.1942. Похоронен в д. Великое Село, Старорусского района Новгородской области.

ЧЕРНОВ Николай Васильевич, род. 1900, д. Чалкино. Призван в Сов. Армию 1942, Целинное. Рядовой. Судьба неизвестна.

ЧЕРНОВ Николай Иванович, род. 1923, д. Ивановка. Призван в Сов. Армию 1941, Целинное. Мл. лейтенант, командир взвода, 256 стрелковый полк, 56 стрелковая дивизия. Погиб в бою 7.08.1943. Похоронен в д. Каменка Спас-Деменского района Калужской области.

ЧЕРНОВ Сергей Васильевич, род. 1910, с. Никольское Белебейского района, Башкирия. Призван в Сов. Армию 1941, Целинное. Ст. сержант, стрелок, 38 стрелковая рота, 1263 стрелковый полк, 381 стрелковая дивизия. Погиб в бою 27.05.1943. Похоронен в д. Михалево Новосокольнического района Псковской области.

ЧЕРНОВ Яков Васильевич, род. 1915, с. Становое. Призван в Сов. Армию 1941, Целинное. Рядовой, стрелок. Был в последнем бою в марте 1943.

ЧЕРНОГУЗ Вячеслав Артемьевич, род. 1923, г. Винница, Украина. Призван в Сов. Армию 1942, Целинное. Мл. сержант, радист. Был в последнем бою в марте 1943.

ЧЕРНОТАЛОВ Александр Александрович, род. 1901, д. Воскресеновка. Призван в Сов. Армию 1941, Целинное. Рядовой, стрелок. Был в последнем бою 17.12.1942 у с. Дерезовка Верхнемамонского района Воронежской области.

ЧЕРНОТАЛОВ Алексей Ефимович, род. 1907, с. Становое. Призван в Сов. Армию 1941, Целинное. Рядовой, 949 стрелковый полк. Погиб в бою в окт. 1941. Похоронен в д. Некрасово Маловишерского района Новгородской области.

ЧЕРНОТАЛОВ Архип Владимирович, род. 1907, д. Орлово Куртамышского района. Призван в Сов. Армию 1941, Сосновское Челябинской области. Рядовой, стрелок. Был в последнем бою в июне 1942.

ЧЕРНОТАЛОВ Евстафий Леонтьевич, род. 1902, Целинный район. Призван в Сов. Армию 1942, Целинное. Рядовой. Был в последнем в бою в февр. 1943.

ЧЕРНОТАЛОВ Кузьма Егорович, род. 1899, с. Черноборье Куртамышского района. Призван в Сов. Армию 1941, Целинное. Рядовой. Был в последнем бою в июне 1942.

ЧЕРНОУСОВ Василий Семенович, род. 1922, с. Дулино. Призван в Сов. Армию 1941, Целинное. Рядовой, стрелок. Был в последнем бою в ноябре 1941.

ЧЕРНУХА Иван, род. 1910, д. Лебедевка. Призван в Сов. Армию 1941, Целинное. Рядовой. Судьба неизвестна.

ЧЕРНЫШЕВ Валентин Яковлевич, род. 1918, с. Кадоново Шатровского района. Призван в Сов. Армию 1941, Целинное. Гв. сержант, 172 гв. стрелковый полк. Был в последнем бою 20.07.1943 у с. Богородичное, Славянского района Донецкой области, Украина.

ЧЕРНЫШОВ Григорий Гаврилович, род. 1913, д. Полынный Лог. Призван в Сов. Армию 1941, Целинное. Рядовой. Был в последнем бою в марте 1942.

ЧЕРНЫШОВ Илья Алексеевич, род. 1910. с. Усть-Уйское. Призван в Сов. Армию 1941, Целинное. Рядовой. Судьба неизвестна.

ЧЕРПАКОВ Афанасий Егорович, род. 1915, Челябинская область. Призван в Сов. Армию, Целинное. Рядовой, 3 стрелковый батальон, 44 гв. стрелковый полк, 15 гв. стрелковая дивизия. Погиб в бою 10.07.1943. Похоронен в с. Никольское Курчатовского района Курской области.

ЧЕРТОВ Алексей Иванович, род. 1907, д. Кузьминовка Куртамышского района. Призван в Сов. Армию 1941, Целинное. Рядовой.

Был в последнем бою в сент. 1941.

ЧЕТВЕРГИН Иван Степанович, род. 1908, Целинный район. Призван в Сов. Армию 1941, Целинное. Рядовой, стрелок, 1264 стрелковый полк, 380 стрелковая дивизия. Был в последнем бою 26.09. 1942.

ЧЕТВЕРГОВ Дмитрий Герасимович, род. 1919, д. Васькино. Призван в Сов. Армию 1943, Целинное. Рядовой, стрелок. Был в последнем бою в февр. 1944.

ЧЕТВЕРГОВ Иван Герасимович, род. 1910, д. Васькино. Призван в Сов. Армию 1941, Целинное. Рядовой, стрелок, 934 стрелковый полк, 256 стрелковая дивизия. Погиб в бою 15.08.1943. Похоронен в д. Новая Кировского района Ленинградской области.

ЧЕТВЕРНИН Александр Петрович, род. 1926, д. Бердюгино. Призван в Сов. Армию 1944, Целинное. Рядовой, стрелок. Был в последнем бою в мае 1945.

ЧЕТВЕРНИН Владимир Тимофеевич, род. 1925, с. Заманилки. Призван в Сов. Армию 1943, Целинное. Сержант, командир отделения. Был в последнем бою в апр. 1944.

ЧЕТВЕРНИН Константин Андреевич, род. 1913, с. Половинное. Призван в Сов. Армию 1941, Целинное. Рядовой, 747 легкий артиллерийский полк. Погиб в бою 5.02.1942. Похоронен в д. Дуденка Угранского района Смоленской области.

ЧЕТВЕРНИН Михаил Евграфьевич, род. 1922, Глубокинский совхоз. Призван в Сов. Армию 1941, Целинное. Рядовой, стрелок. Погиб в бою 03.06.1943. Похоронен в д. Тростянчик Севского района Брянской области.

ЧЕТВЕРНИН Михаил Иванович, род. 1921, с. Половинное. Призван в Сов. Армию 1941, Целинное. Капитан, помощник начальника штаба, 525 стрелковый полк, 171 стрелковая дивизия. Умер 16.09. 1944 в эвакогоспитале № 3336. Похоронен в Тверской области, г. Торопец, братская могила.

ЧЕТВЕРНИН Степан Иванович, род. 1906, д. Алексеевка. Призван в Сов. Армию 1941, Целинное. Старшина, санинструктор, 1264 стрелковый полк, 380 стрелковая дивизия. Погиб в бою в сент. 1943. Похоронен в д. Девичье Навлинского района Брянской области.

ЧЕТВЕРНИН Федор Сергеевич, род. 1920, д. Алексеевка. Призван в Сов. Армию 1940, Целинное. Рядовой. Был в последнем бою в окт. 1941.

ЧЕЧЕНИН Иван Егорович, род. 1915, с Федоровка Боровского района Кустанайской области. Призван в Сов. Армию 1941, Целинное. Рядовой, 641 стрелковый полк. Был в последнем бою в июне 1942.

ЧЕЧЕНИН Иван Степанович, род. 1922, с. Каменка Боровского района Кустанайской области. Призван в Сов. Армию 1942, Целинное. Был в последнем бою в янв. 1943.

ЧЕЧЕТКИН Дмитрий Федорович, род. 1923, с. Ново-Михайловка Нижегородской области. Призван в Сов. Армию 1942, Целинное. Мл. сержант, командир отделения. Погиб в бою 19.07.1943. Похоронен в д. Жерновец Касторенского района Курской области.

ЧИГРАЙ Александр Александрович, род. 1922, д. Чиграи Красногорского района Брянской области. Призван в Сов. Армию 1940, Курган. Рядовой. Был в последнем бою в марте 1943 в Воронежской области.

ЧИЖИКОВ Алексей Ефремович, род. 1922, с. Кислянка. Призван в Сов. Армию 1941, Целинное. Сержант, 1778 авиационный полк, 15

воздушная армия. Погиб в бою 30.01.1943. Похоронен в д. Лукьяновка Губкинского района Белгородской области.

ЧИЖИКОВ Афанасий Федосеевич, род. 1892, д. Шаламоу Пропайского района, Беларусь. Призван в Сов. Армию 1942, Целинное. Рядовой, стрелок, 247 гв. стрелковый полк. Умер в госпитале 23.02.1944. Похоронен в д. Гурки Городокского района Витебской области, Белерусь.

ЧИРКОВ Николай Иванович, род. 1921, с. Косолапово. Призван в Сов. Армию 1940, Целинное. Рядовой. Судьба неизвестна.

ЧИРКОВ Прокопий Иванович, род. 1915, д. Ивановка. Призван в Сов. Армию 1942, Целинное. Рядовой, воинская часть под номером полевой почты 37360. Погиб в бою 5.05.1943. Похоронен в с. Крутой Лог Шебекинского района Белгородской области.

ЧИСТЯКОВ Николай Алексеевич, род. 1925, Шумихинский район. Призван в Сов. Армию 1943, Целинное. Гв. рядовой, стрелок, 42 гв. стрелковый полк, 13 гв. стрелковая дивизия. Погиб в бою 2.08. 1943. Похоронен в д. Березовка Харьковской области, Украина.

ЧИСТЯКОВ Михаил Константинович, род. 1910, Шумихинский район. Призван в Сов. Армию 1941, Целинное. Рядовой. Был в последнем бою в сент. 1941.

ЧИЧИЛАНОВ Михаил Тимофеевич, род. 1924, Шумихинский район. Призван в Сов. Армию 1942, Целинное. Курсант. Был в последнем бою в мае 1942.

ЧУВАШОВ Федор Меркулович, род. 1904, с. Усть-Уйское. Призван в Сов. Армию 1941, Целинное. Рядовой, 124 стрелковый полк, 377 стрелковая дивизия. Погиб в бою 17.08.1942. Похоронен в д. Трегубово Чудовского района Новгородской области.

ЧУДИНОВ Иван Иванович, род. 1900, д. Ивановка. Призван в Сов. Армию 1942, Целинное. Рядовой. Был в последнем бою в апр. 1943.

ЧУДИНОВ Павладий Поликарпович, род. 1912, с. Усть-Уйское. Призван в Сов. Армию 1941, Целинное. Рядовой. Был в последнем бою в дек. 1944.

ЧУМАКОВ Аркадий Алексеевич, род. 1926, д. Воздвиженка. Призван в Сов. Армию 1944, Целинное. Рядовой. Был в последнем бою в марте 1945.

ЧУМАКОВ Иван Васильевич, род. 1910, г. Кострома. Призван в Сов. Армию 1941, Целинное. Сержант, командир отделения, 1917 стрелковый полк, 202 стрелковая дивизия. Погиб в бою в марте 1942. Похоронен в д. Кузьминское Парфинского района Новгородской области.

ЧУРИКОВ Иван Федорович, род. 1904, д. Бычье. Призван в Сов. Армию 1941, Целинное. Рядовой. Был в последнем бою в янв. 1945.

ЧУРКИН Владимир Иванович, род. 1908, с. Половинное. Призван в Сов. Армию 1941, Целинное. Рядовой. Был в последнем бою в июле 1942.

ЧУРКИН Илья Васильевич, род. 1913, с. Половинное. Призван в Сов. Армию 1941, Целинное. Сержант, 1217 стрелковый полк, 367 стрелковая дивизия, 32 армия. Был в последнем бою 6.02.1942 в Карелии, 14 разъезд Кировской железной дороги.

ЧУХНО Иван Филиппович, род. 1904, Полтавская область. Призван в Сов. Армию 1941, Целинное. Рядовой, стрелок. Был в последнем бою в июле 1942.

— Ш —

ШАБАЛИН Сергей Васильевич, род. 1907, д. Патранино. Призван в Сов. Армию 1941, Целинное. Рядовой. Был в последнем бою в янв. 1942.

ШАБАЛОВ Александр Александрович, род. 1924, с. Енгалычево Дубенского района, Мордовия. Призван в Сов. Армию 1942, Целинное. Рядовой, стрелок, 345 гв. стрелковый полк, 105 гв. стрелковая дивизия. Погиб в бою 26.04.1945. Похоронен в Австрии, д. Монсенор.

ШАБАЛОВ Петр Алексеевич, род. 1904, с. Енгалычево Дубенского района, Мордовия. Призван в Сов. Армию 1941, Целинное. Рядовой, стрелок. Умер в госпитале 26.09.1943. Похоронен у о. Пал-Озеро Лодейнопольского района Ленинградской области.

ШАБУРОВ Дмитрий Михайлович, род. 1904, с. Кислянка. Призван в Сов. Армию 1941, Целинное. Ст. сержант. Был в последнем бою в апр. 1944 в Одесской области, Украина.

ШАБУРОВ Петр Михайлович, род. 1908, д. Подуровка. Призван в Сов. Армию 1941, Целинное. Рядовой, 2 отдельный стрелковый полк. Умер в госпитале 11. 09.1942. Похоронен на ст. Земцы Нелидовского района Тверской области.

ШАДРИН Василий Леонтьевич, род. 1896, Каменский район Алтайского края. Призван в Сов. Армию 1942, Целинное. Сержант, командир отделения. Был в последнем бою в апр. 1943.

ШАИМОВ Шариф Султанович, род. 1910, с. Целинное. Призван в Сов. Армию 1941, Целинное. Рядовой. Был в последнем бою в июле 1942.

ШАКИРОВ Галикберт, род. 1921, Альменевский район. Призван в Сов. Армию 1942, Целинное. Рядовой. Был в последнем бою в янв. 1943.

ШАЛБАЕВ Исангалий Кудабарович, род. 1921, д. Филькино. Призван в Сов. Армию 1940, Целинное. Ст. сержант, помощник командира стрелкового взвода. Был в последнем бою в февр. 1942 в Беларуси, г. Белосток.

ШАЛБАЕВ Петр Алексеевич, род. 1900, Целинный район. Призван в Сов. Армию 1942, Целинное. Рядовой. Был в последнем бою в февр. 1944.

ШАЛЕНИН Данил Иванович, род. 1907, д. Новозаводка. Призван в Сов. Армию 1941, Целинное. Рядовой. Был в последнем бою в апр. 1942 на Украине, г. Харьков.

ШАЛИМОВ Александр Михайлович, род. 1905, д. Козыревка. Призван в Сов. Армию 1941, Целинное. Рядовой, ездовой, 345 отдельный пулеметный батальон. Погиб в бою 1.05.1943. Похоронен в Ленинградской области, Кировский район, р. п. № 1, братская могила.

ШАМИН Иван Федорович, род. 1913, д. Киселевка. Призван в Сов. Армию 1941, Целинное. Рядовой. Был в последнем бою в авг. 1941 в районе г. Житомира, Украина.

ШАМКИН Иван Сидорович, род. 1906, с. Старые Сосны Клявлинского района Самарской области. Призван в Сов. Армию 1941, Целинное. Рядовой. Умер 21.01.1943 в госпитале № 83. Похоронен в п. Морозово Всеволожского района Ленинградской области.

ШАМРАЙ Александр Яковлевич, род. 1910, д. Скопинка. Призван в Сов. Армию 1941, Целинное. Рядовой, партизан. Был в последнем бою 29.03.1943. Похоронен в

д. Борки Ганцевичского района Брестской области, Беларусь.

ШАМРАЙ Максим Спиридонович, род. 1917, д. Смирновка. Призван в Сов. Армию 1941, Волжск. Рядовой. Был в последнем бою в марте 1943.

ШАМРАЙ Павел Спиридонович, род. 1913, Октябрьский район Челябинской области. Призван в Сов. Армию 1941, Целинное. Рядовой, 1217 стрелковый полк, 367 стрелковая дивизия. Был в последнем бою в февр. 1942 в Карелии, 14 разъезд Кировской железной дороги.

ШАМРАЙ Петр Спиридонович, род. 1907, д. Смирновка. Призван в Сов. Армию 1941, Целинное. Мл. сержант, танкист. Был в последнем бою в февр. 1943.

ШАМСУТДИНОВ Галнула Нусратович, род. 1903, с. Дубровное. Призван в Сов. Армию 1942, Целинное. Рядовой, стрелок. Был в последнем бою в авг. 1942 в районе г. Харькова, Украина.

ШАПОВАЛОВ Иван Семенович, род. 1922, д. Мануйлово. Призван в Сов. Армию 1942, Целинное. Гв. лейтенант. Погиб в бою 9.07.1944. Похоронен в д. Рогова Куньинского района Псковской области.

ШАПОЧКИН Николай Михайлович, род. 1911, д. Каменка Боровского района Кустанайской области. Призван в Сов. Армию 1941, Целинное. Лейтенант, командир взвода. Был в последнем бою в сент. 1941 в районе г. Великие Луки Псковской области.

ШАПРАН Радион Андреевич, род. 1909, д. Доронькино. Призван в Сов. Армию 1941, Целинное. Рядовой, стрелок, 861 стрелковый полк. Умер 29.01.1945 в эвакогоспитале № 1895. Похоронен в Польше Тарнобжегского повята, д. Собува.

ШАРАФУДИНОВ Галяз, род. 1920, с. Дубровное. Призван в Сов. Армию 1941, Целинное. Рядовой. Был в последнем бою в ноябре 1941.

ШАРОВ Алексей Ильич, род. 1921, с. Кислянка. Призван в Сов. Армию 1941, Целинное. Сержант, командир взвода, 153 стрелковая дивизия. Умер в госпитале 9.12. 1943. Похоронен в с. Боровая Готвальдовского района Харьковской области, Украина.

ШАТОВ Иван Григорьевич, род. 1904, Чаменский район, Мордовия. Призван в Сов. Армию 1942, Целинное. Рядовой, стрелок. Был в последнем бою в июне 1942.

ШАТОВ Игнатий Дмитриевич, род. 1908, Ульяновская область. Призван в Сов. Армию 1941, Целинное. Рядовой, стрелок. Был в последнем бою в авг. 1942.

ШАФИКОВ Абдула Фарисович, род. 1909, д. Луговая. Призван в Сов. Армию 1942, Целинное. Рядовой. Судьба неизвестна.

ШАЯХМЕТОВ Нурий, род. 1915, Сафакулевский район, п. Белозерка. Призван в Сов. Армию 1941, Целинное. Сержант. Командир отделения. Был в последнем бою в мае 1944.

ШВАЙБЕРОВ Сергей Иванович, род. 1907, с. Вавилово Челябинской области. Призван в Сов. Армию 1941, Целинное. Рядовой, шофер, 11 гв. мотострелковая бригада. Погиб в бою 31.12.1942. Похоронен в с. Котельниково Волгоградской области.

ШВЕД Кузьма Корнеевич, род. 1915, д. Дутово. Призван в Сов. Армию 1941, Целинное. Рядовой, стрелок. Был в последнем бою в марте 1942.

ШВЕДОВ Иван Петрович, род. 1915, с. Матвеевка. Призван в Сов. Армию 1941, Целинное. Рядовой. Умер в госпитале 7.08.1941. Похоронен в г. Новомосковске Днепропетровской области, Украина.

ШВЕДОВ Степан Никитич, род. 1910, с. Матвеевка. Призван в Сов. Армию 1941, Целинное. Сержант. Умер в госпитале 22.05.1945. Похоронен в Австрии, г. Брук.

ШВЕЦ Антон Игнатьевич, род. 1906, с. Дулино. Призван в Сов. Армию 1942, Ростов. Рядовой, стрелок. Был в последнем бою в авг. 1944.

ШЕВЦОВ Егор Михайлович, род. 1910, д. Васькино. Призван в Сов. Армию 1941, Целинное. Рядовой, стрелок, 1217 стрелковый полк, 367 стрелковая дивизия, 32 армия. Погиб в бою 6.02.1942 в Карелии, 14 разъезд Кировской железной дороги.

ШЕВЦОВ Иван Иванович, род. 1918, д. Воздвиженка. Призван в Сов. Армию 1942, Целинное. Рядовой, связист. Был в последнем бою в марте 1944. Похоронен в с. Николаево Арцизского района Одесской области, Украина.

ШЕВЧЕНКО Андрей Денисович, род. 1926, д. Лебедевка. Призван в Сов. Армию 1944, Целинное. Сержант, 183 танковая бригада. Погиб в бою 22.09.1944. Похоронен в Латвии, д. Стака.

ШЕВЧЕНКО Дмитрий Игнатьевич, род. 1903, Полтавская область. Призван в Сов. Армию 1941, Целинное. Рядовой. Погиб в плену в Германии, сент. 1942.

ШЕЛЕХОВ Иван Михайлович, род. 1919, с. Казак-Кочердык. Призван в Сов. Армию 1942, Целинное. Рядовой. Был в последнем бою в июле 1942 в районе ст. Гряды Маловишерского района, Новгородская область.

ШЕЛКОВОЙ Григорий Ефстафьевич, род. 1900, д. Каменка Боровского района Кустанайской области. Призван в Сов. Армию 1942, Целинное. Рядовой. Был в последнем бою в янв. 1943.

ШЕМОЛИН Степан Петрович, род. 1907, с. Косолапово. Призван в Сов. Армию 1941, Целинное. Рядовой, 933 артиллерийский полк, 377 стрелковая дивизия. Погиб в бою 29.03.1942. Похоронен в с. Трегубово Чудовского района Новгородской области.

ШЕМЯКИН Андрей Николаевич, род. 1899, с. Косолапово. Призван в Сов. Армию 1941, Целинное. Рядовой, 140 стрелковый полк, 182 стрелковая дивизия. Погиб в бою в марте 1942. Похоронен в д. Борисово Старорусского района Новгородской области.

ШЕМЯКИН Иван Иосифович, род. 1913, с. Косолапово. Призван в Сов. Армию 1941, Целинное. Рядовой. Был в последнем бою в ноябре 1941.

ШЕМЯКИН Михаил Николаевич, род. 1902, с. Косолапово. Призван в Сов. Армию 1941, Целинное. Рядовой, стрелок, 311 стрелковая дивизия. Погиб в бою 20.01.1942. Похоронен в д. Посадниково Киришского района Ленинградской области.

ШЕМЯКИН Сергей Николаевич, род. 1909, с. Косолапово. Призван в Сов. Армию 1942, Целинное. Рядовой. Был в последнем бою в окт. 1943.

ШЕМЯКИН Тимофей Иванович, род. 1899, с. Усть-Уйское. Призван в Сов. Армию 1941, Целинное. Рядовой, 426 стрелковый полк, 88 стрелковая дивизия. Был в последнем бою 4.08.1942.

ШЕСТАКОВ Николай Лукьянович, род. 1918, д. Кораблевка. Призван в Сов. Армию 1941, Целинное. Мл. сержант, 1251 стрелковый полк. Умер в госпитале 3.03.1942. Похоронен в с. Никольское Вологодской области.

ШЕСТАКОВ Николай Федорович, род. 1907, д. Луговая. Призван в Сов. Армию 1941, Целинное. Сержант. Судьба неизвестна.

ШЕСТЕРЯКОВ Петр Степанович, род. 1914; с. Заманилки. Призван в Сов. Армию 1941, Каркульское. Рядовой. Был в последнем бою в дек. 1941.

ШИКУЛИН Михаил Иванович, род. 1922, с. Фроловка. Призван в Сов. Армию 1941, Целинное. Рядовой. Был в последнем бою в июле 1942.

ШИЛОВ Николай Александрович, род. 1922, д. Иванково. Призван в Сов. Армию 1941, Целинное. Ст. лейтенант, командир роты, 1189 стрелковый полк. Был в последнем бою в марте 1942.

ШИЛОВ Федор Александрович, род. 1924, д. Мамонки. Призван в Сов. Армию 1942, Целинное. Рядовой. Был в последнем бою в ноябре 1944.

ШИМОЛИН Владимир Тимофеевич, род. 1907, д. Воздвиженка. Призван в Сов. Армию 1942, Целинное. Рядовой, стрелок. Был в последнем бою в февр. 1943.

ШИМОЛИН Егор Александрович, род. 1905, д. Писаревка. Призван в Сов. Армию 1941, Целинное. Рядовой. Был в последнем бою в февр. 1942 под г. Курском.

ШИМОЛИН Петр Александрович, род. 1925, д. Писаревка. Призван в Сов. Армию 1943, Целинное. Мл. сержант, командир отделения, 15 танковая бригада. Умер в госпитале 6.04.1944. Похоронен в д. Хачинке Быховского района Могилевской области, Беларусь.

ШИМОЛИН Петр Яковлевич, род. 1925, д. Писаревка. Призван в Сов. Армию 1943, Целинное. Гв. рядовой, 42 гв. стрелковый полк, 13 гв. стрелковая дивизия. Погиб в бою 14.08.1943. Похоронен в с. Коысино Богодуховского района Харьковской области, Украина.

ШИРОКОВ Афанасий Константинович, род. 1899, д. Широково Дальматовского района. Призван в Сов. Армию 1941, Целинное. Рядовой, 625 стрелковый полк. Погиб в бою 11.09.1942. Похоронен на хут. Самофаловка Городищенского района Волгоградской области.

ШИРОКОВ Дмитрий Васильевич, род. 1908, Моршанский район Тамбовской области. Призван в Сов. Армию 1942, Целинное. Рядовой. Был в последнем бою в ноябре 1943.

ШИРОКОВ Илья Васильевич, род. 1905, Моршенский район Тамбовской области. Призван в Сов. Армию 1943, Златоуст Челябинской области. Рядовой. Судьба неизвестна.

ШИТОВ Афонасий Филиппович, род. 1909, с. Дулино. Призван в Сов. Армию 1941, Целинное. Рядовой, 367 отдельный саперный полк. Был в последнем бою в окт. 1941.

ШИХОВ Александр Степанович, род. 1904, д. Луговая. Призван в Сов. Армию 1942, Целинное. Судьба неизвестна.

ШИХОВ Иван Федорович, род. 1909, д. Луговая. Призван в Сов. Армию 1941, Целинное. Сержант, механик-водитель танка, 22 танковая бригада. Погиб в бою 15.11.1942. Похоронен д. Новогриневка Сычевского района Смоленской области.

ШИШЕЛОВ Александр Николаевич, род. 1912, с. Казак-Кочердык. Призван в Сов. Армию 1941, Целинное. Рядовой, стрелок. Был в последнем бою в окт. 1941.

ШИШКИН Николай Иванович, род. 1896, Духовницкий район Саратовской области. Призван в Сов. Армию 1941, Целинное. Рядовой. Был в последнем бою в янв. 1944.

ШИШКИН Петр Александрович, род. 1899, с. Усть-Уйское. Призван в Сов. Армию 1942, Целинное. Рядовой, 500 отдельный стрелковый полк. Погиб в бою в апр. 1942. Похоронен в д. Старикова Старорусского района Новгородской области.

ШИШКИН Степан Васильевич, род. 1907, с. Усть-Уйское. Призван в Сов. Армию 1942, Целинное. Рядовой. Был в последнем бою в окт. 1943.

ШИЯН Афанасий Андреевич, род. 1914, с. Кислянка. Призван в Сов. Армию 1941, Целинное. Гв. рядовой, стрелок, 192 гв. стрелковый полк, 63 гв. стрелковая дивизия. Погиб в бою 26.07. 1943. Похоронен в п. 8-ГЭС Кировского района Ленинградской области.

ШКИТИН Михаил Иванович, род. 1918, д. Киселевка. Призван в Сов. Армию 1941, Целинное. Рядовой. Был в последнем бою в февр. 1942.

ШКИТИН Николай Тимофеевич, род. 1902, д. Киселевка. Призван в Сов. Армию 1941, Целинное. Рядовой, 987 стрелковый полк. Погиб в бою 13.02. 1942. Похоронен в с. Сажное Яковлевского района Белгородской области.

ШЛЫКОВ Александр Николаевич, род. 1900, с. Косолапово. Призван в Сов. Армию 1941, Целинное. Мл. командир, 123 телеграфная рота. Был в последнем бою в фев. 1942.

ШМАКОВ Василий Лукоянович, род. 1920, Кировская область. Призван в Сов. Армию 1940, Целинное. Рядовой. Был в последнем бою в сент. 1941.

ШПАРНЮК Павел Мамонович, род. 1922, д. Филькино. Призван в Сов. Армию 1942, Целинное. Рядовой, 817 стрелковый полк. Погиб в бою 17.01.1943. Похоронен в п. № 5 Кировского района Ленинградской области.

ШУБИН Федор Петрович, род. 1918, д. Речное. Призван в Сов. Армию 1942, Целинное. Рядовой, танкист. Был в последнем бою в мае 1942.

ШУГАНОВ Илья Петрович, род. 1917, д. Писаревка. Призван в Сов. Армию 1942, Целинное. Рядовой. Был в последнем бою в апр. 1945.

ШУЛЕПОВ Иван Степанович, род. 1907, д. Чертово. Призван в Сов. Армию 1941, Альменево. Сержант. Умер в госпитале в февр. 1945.

ШУЛЬГА Егор Семенович, род. 1903, с. Дмухайловка Днепропетровской области. Призван в Сов. Армию 1942, Целинное. Рядовой. Погиб в бою 11.01.1943. Похоронен в д. Золотовка Великолукского района Псковской области.

ШУЛЬГИН Николай Михайлович, род. 1925, с. Сетово. Призван в Сов. Армию 1943, Целинное. Ст. сержант. Был в последнем бою в дек. 1943.

ШУЛЬЖЕНКО Иван Иванович, род. 1920, д. Воздвиженка. Призван в Сов. Армию 1941, Целинное. Рядовой, стрелок. Был в последнем бою в сент. 1941 в районе г. Минска, Беларусь.

ШУЛЬЖЕНКО Николай Сергеевич, род. 1923, д. Воздвиженка. Призван в Сов. Армию 1942. Целинное. Рядовой, связист. Был в последнем бою в июне 1943.

ШУЛЬЖЕНКО Сергей Ефимович, род. 1901, д. Воздвиженка. Призван в Сов. Армию 1941, Целинное. Рядовой, стрелок, 631 стрелковый полк, 159 стрелковая дивизия. Был в последнем бою 16.09.1942.

ШУМАЙЛОВ Александр Максимович, род. 1926, д. Ивановка. Призван в Сов. Армию 1944, Целинное. Рядовой, стрелок, 596 стрелковый полк; 207 стрелковая дивизия. Погиб в бою 14.09.1944.

Похоронен в с. Эргли Мадонского района, Латвия.

ШУМАЙЛОВ Михаил Константинович, род. 1922, Пушкинский сельсовет Макинского района Целиноградской области. Призван в Сов. Армию 1941, Целинное. Рядовой, стрелок. Был в последнем бою в марте 1942.

ШУМАЙЛОВ Сергей Константинович, род. 1902, Пушкинский сельсовет Макинского района Целиноградской области. Призван в Сов. Армию 1941, Целинное. Рядовой, 205 кавалерийский полк, 80 кавалерийская дивизия. Погиб в бою 10.12.1942. Похоронен на ст. Кириши Ленинградской области.

ШУМАКОВ Николай Ермолаевич, род. 1920, Целинный район. Призван в Сов. Армию 1941, Целинное. Был в последнем бою 8.06. 1942.

ШУМАКОВ Николай Федорович, род. 1926, с. Костыгин Лог. Призван в Сов. Армию 1944, Целинное. Рядовой. Был в последнем бою в окт. 1944.

ШУМКОВ Аркадий Андреевич, род. 1926, с. Заманилки. Призван в Сов. Армию 1944, Целинное. Рядовой, стрелок. Погиб в бою 3.11.1944. Похоронен в с. Диал, Венгрия.

ШУМКОВ Петр Петрович, род. с. Половинное. Призван в Сов. Армию 1941, Целинное. Мл. лейтенант, командир взвода. Погиб в бою 26.02.1943. Похоронен в д. Брагино Старорусского района Новгородской области.

ШУРУПОВ Василий Семенович, род. 1909, с. Матвеевка. Призван в Сов. Армию 1941, Целинное. Рядовой, стрелок. Был в последнем бою в июле 1942.

ШУРУПОВ Федор Петрович, род. 1926, с. Матвеевка. Призван в Сов. Армию 1944, Целинное. Гв. рядовой, 273 гв. стрелковый полк, 89 стрелковая дивизия. Погиб в бою 14.01.1945. Похоронен в д. Боже-Август Варковского повята Варшавского воеводства, Польша.

ШУСТ Иван Сергеевич, род. 1918, с. Фроловка. Призван в Сов. Армию 1939, Целинное. Рядовой, 547 артиллерийский полк. Был в последнем бою в июле 1942.

ШУХОВЦЕВ Кузьма Иванович, род. 1905, с. Бутаж Октябрьского района Челябинской области. Призван в Сов. Армию 1942, Целинное. Рядовой, ветслужба. Был в последнем бою в июле 1943.

ШУХОВЦЕВ Николай Иванович, род. 1914, с. Косолапово. Призван в Сов. Армию 1942, Целинное. Рядовой, стрелок. Был в последнем в бою в февр. 1943.

ШУШАРИН Александр Иванович, род. 1910, с. Косолапово. Призван в Сов. Армию 1941, Целинное. Рядовой, стрелок. Был в последнем бою в июне 1942.

ШУШАРИН Александр Павлович, род. 1922, с. Становое. Призван в Сов. Армию 1941, Целинное. Гв. мл. лейтенант, командир взвода. Был в последнем бою 21.08.1943 у с. Колонтаев Краснокутского района Харьковской области, Украина.

ШУШАРИН Анатолий Иванович, род. 1924, с. Становое. Призван в Сов. Армию 1942, Целинное. Ст. сержант, командир взвода. Был в последнем бою в июле 1943.

ШУШАРИН Андрей Дмитриевич, род. 1915, с. Становое. Призван в Сов. Армию 1941, Целинное. Рядовой. Погиб в бою 15.05.1943. Похоронен в д. Сычево Старорусского района Новгородской области.

ШУШАРИН Андрей Яковлевич, род. 1905, с. Становое. Призван в Сов. Армию 1941, Челябинск. Рядовой. Был в последнем бою в окт. 1941.

ШУШАРИН Василий Степанович, род. 1913, с. Становое. Призван в Сов. Армию 1940, Целинное. Мл. сержант, командир отделения. Был в последнем бою в окт. 1941.

ШУШАРИН Данила Петрович, род. 1916, с. Становое. Призван в Сов. Армию 1941, Целинное. Рядовой, стрелок. Был в последнем бою в февр. 1942 у г. Воронежа.

ШУШАРИН Дмитрий Иванович, род. 1923, с. Становое. Призван в Сов. Армию 1941, Целинное. Мл. лейтенант, командир взвода, 607 стрелковый полк. Умер в госпитале 27.11.1942. Похоронен в г. Волгограде.

ШУШАРИН Егор Иванович, род. 1900, с. Становое. Призван в Сов. Армию 1941, Целинное. Рядовой, минометчик, 1217 стрелковый полк, 367 стрелковая дивизия, 32 армия. Был в последнем бою 6.02.1942 в Карелии, 14 разъезд Кировской железной дороги.

ШУШАРИН Иван Евлампьевич, род 1907, с. Усть-Уйское. Призван в Сов. Армию 1941, Целинное. Ефрейтор, 1344 стрелковый полк, 319 стрелковая дивизия. Погиб в бою 25.08.1944. Похоронен в Латвии, Мадонский район, д. Весета.

ШУШАРИН Иван Иванович, род. 1912, с. Становое. Призван в Сов. Армию 1942, Целинное. Рядовой, танкист. Был в последнем бою в авг. 1942.

ШУШАРИН Мирон Яковлевич, род. 1900, с. Становое. Призван в Сов. Армию 1941, Целинное. Рядовой, разведчик, 285 стрелковый полк. Был в последнем бою в дек. 1942.

ШУШАРИН Михаил Иванович, род. 1914, с. Становое. Призван в Сов. Армию 1941, Целинное. Был в последнем бою в сент. 1942.

ШУШАРИН Николай Иванович, род. 1925, с. Становое. Призван в Сов. Армию 1943, Целинное. Лейтенант, командир стрелкового взвода, 68 стрелковый полк. Погиб в бою 15.01.1945. Похоронен в с. Ульке-Ракове Белостокского воеводства, Польша.

ШУШАРИН Николай Лукич, род. 1903, с. Становое. Призван в Сов. Армию 1941, Целинное. Рядовой, стрелок, 1217 стрелковый полк, 367 стрелковая дивизия. Был в последнем бою в февр. 1942 в Карелии, 14 разъезд Кировской железной дороги.

ШУШАРИН Николай Никитич, род. 1914, с. Косолапово. Призван в Сов. Армию 1941, Целинное. Рядовой, стрелок. Был в последнем бою в дек. 1941.

ШУШАРИН Николай Павлович, род. 1914, с. Становое. Призван в Сов. Армию 1941, Целинное. Рядовой, стрелок. Был в последнем бою в дек. 1941.

ШУШАРИН Петр Степанович, род. 1925, с. Косолапово. Призван в Сов. Армию 1943, Целинное. Сержант, помощник командира взвода. Был в последнем бою в дек. 1943.

ШУШАРИН Семен Павлович, род. 1913, с. Становое. Призван в Сов. Армию 1941, Целинное. Мл. лейтенант, командир санитарного взвода, 189 особый санитарный батальон, 125 санитарная дивизия. Погиб в бою в апр. 1943. Похоронен в Авиагородке, дивизионное кладбище, могила № 347.

ШУШАРИН Степан Петрович, род. 1912, с. Становое. Призван в Сов. Армию 1941, Целинное. Рядовой. Был в последнем бою в окт. 1941.

ШУШАРИН Федор Лукич, род. 1903, д. Скопинка. Призван в Сов. Армию 1944, Целинное. Рядовой, стрелок. Умер 30.11.1944 в полевом передвижном госпитале № 5192. Похоронен в Латвии, Лиепайский район, г. Приекуле.

— Щ —

ЩЕЛКУНОВ Григорий Иванович, род. 1922, д. Кокшаровка. Призван в Сов. Армию 1941, Целинное. Рядовой, 347 стрелковый полк, 15 стрелковая дивизия. Погиб в бою 29.05.1942. Похоронен в с. Евланово Должанского района Орловской области.

ЩЕРБАК Александр Григорьевич, род. 1914, д. Козыревка. Призван в Сов. Армию 1942, Целинное. Рядовой, стрелок. Был в последнем бою в мерте 1943.

ЩЕРБАКОВ Григорий Павлович, род. 1917, с. Усердино Земетчинского района Пензенской области. Призван в Сов. Армию 1939, Целинное. Сержант. Был в последнем бою в марте 1943.

ЩЕРБАКОВ Иван Никифорович. Призван в Сов. Армию 1941, Целинное. Рядовой. Был в последнем бою 5.05.1942.

ЩЕРБАКОВ Петр Григорьевич, род. 1915, д. Козыревка. Призван в Сов. Армию 1941, Целинное. Мл. лейтенант, 58 стрелковый полк. Умер 20.04.1945 в эвакогоспитале № 4864. Похоронен в г. Гвардейске Калининградской области.

ЩЕРБАКОВ Сергей Васильевич, род. 1910, Осинский район Пермской области. Призван в Сов. Армию 1941, Целинное. Мл. сержант. Был в последнем бою в апр. 1942.

ЩЕРБИНИН Евдоким Тимофеевич, род. 1905, с. Сетово. Призван в Сов. Армию 1941, Целинное. Рядовой, 367 стрелковый полк, 71 стрелковая дивизия. Погиб в бою 23.01.43. Похоронен в Ленинградской области, г. Кировск, братское кладбище.

ЩЕРБИНИН Михаил Васильевич, род. 1899, с. Становое. Призван в Сов. Армию 1941, Целинное. Гв. рядовой, 10 отдельная железнодорожная рота, 1 гв. железнодорожная бригада. Погиб в бою 30.05.1945. Похоронен в Германии, с. Ной-Бентшси.

ЩЕРБИНИН Николай Илларионович, род. 1925, с. Сетово. Призван в Сов. Армию 1943, Целинное. Сержант. Был в последнем бою в февр. 1944.

ЩЕРБИНИН Николай Матвеевич, род. 1907, с. Сетово. Призван в Сов. Армию 1942, Целинное. Рядовой, 1 гв. железнодорожная дивизия. Погиб в бою 3.05.1945. Похоронен в Германии, д. Клистово.

ЩЕТИНИН Федор Егорович, род. 1923, с. Рубойщино Саратовской области. Призван в Сов Армию 1941, Целинное. Старшина, командир отделения. Погиб в бою 16.08.1943. Похоронен в д. Бутзерки Орловского района Орловской области.

ЩЕТИНКИН Никита Тихонович, род. 1904, д. Полынный Лог. Призван в Сов. Армию 1941, Целинное. Рядовой. Белорусский партизанский штаб. Был в последнем бою в дек. 1943.

ЩУЧИНОВ Илья Петрович, род. 1926, с. Сетово. Призван в Сов. Армию 1944, Целинное. Рядовой, стрелок, 66 гв. мотострелковый полк, 23 гв. стрелковая дивизия. Был в последнем бою в февр. 1945.

— Э —

ЭМИХ Всеволод Дементьевич, род. 1906, с. Усть-Уйское. Призван в Сов. Армию 1941, Целинное. Рядовой, стрелок, 1349 стрелковый полк. Погиб в бою 10.02.1945. Похоронен в Германии, Опольское воеводство, п. Шедлац.

— Ю —

ЮЗЕЕВ Нажметдин Миннебаевич, род. 1914, с. Дубровное. Призван в Сов. Армию 1941, Целинное. Рядовой, стрелок. Был в последнем бою в окт. 1941.

ЮКЛЯЕВСКИХ Александр Федорович, род. 1923, д. Чертово. Призван в Сов. Армию 1942, Целинное. Гв. сержант, пулеметчик, 63 гв. танковая бригада. Погиб в бою 17.02.1945. Похоронен в Германии, г. Зарац.

ЮКЛЯЕВСКИХ Михаил Иванович, род. 1915, д. Доронькино. Призван в Сов. Армию 1941, Целинное. Мл. лейтенант. Погиб в бою 24.08.1943. Похоронен в д. Унишма Малоархангельского района Орловской области.

ЮНУСОВ Тагир Габдулович, род. 1919, Каракульский район. Призван в Сов. Армию 1941, Целинное. Гв. рядовой, разведчик, 156 гв. артиллерийский полк, 77 гв. стрелковая дивизия. Погиб в бою 10.10.1943. Похоронен в д. Дераживичи Лоевского района Гомельской области, Беларусь.

ЮРКИН Александр Егорович, род. 1922, с. Казак-Кочердык. Призван в Сов. Армию 1941, Целинное. Рядовой, минометчик. Был в последнем бою в апр. 1942.

ЮРКИН Григорий Ефимович, род. 1904, с. Казак-Кочердык. Призван в Сов. Армию 1941, Целинное. Мл. лейтенант, 205 кавалерийский полк, 80 кавалерийская дивизия. Погиб в бою 8.07.1942. Похоронен на ст. Кириши Ленинградской области.

ЮРКИН Игнат Васильевич, род. 1915, с. Казак-Кочердык. Призван в Сов. Армию 1941, Целинное. Рядовой, пулеметчик. Погиб в плену в авг. 1942.

ЮРКИН Степан Николаевич, род. 1913, с. Казак-Кочердык. Призван в Сов. Армию 1941, Целинное. Рядовой, стрелок, 239 стрелковый полк. Погиб в бою 31.08.1942. Похоронен в д. Сковорухино Зубцовского района Тверской области.

ЮРИН Федор Филиппович, род. 1924, Целинный район. Призван в Сов. Армию 1943, Целинное. Рядовой, 1958 стрелковый полк. Был в последнем бою в июле 1944.

— Я —

ЯКИМЕНКО Поликарп Иванович, род. 1900, Федоровский район Кустанайской области. Призван в Сов. Армию 1943, Целинное. Рядовой, стрелок. Был в последнем бою в сент. 1943.

ЯКИМЕНКО Савелий Никифорович, род. 1914, д. Исаково. Призван в Сов. Армию 1942, Целинное. Рядовой. Судьба неизвестна.

ЯКИМОВ Николай Трифонович, род. 1905, Каменский район Свердловской области. Призван в

Сов. Армию 1942, Целинное. Рядовой, разведчик. Был в последнем бою в июле 1942.

ЯКИМОВ Петр Трифонович, род. 1903, Каменский район Свердловской области. Призван в Сов. Армию 1941, Целинное. Рядовой, связист. Был в последнем бою в марте 1942.

ЯКОВЕНКО Роман Степанович, род. 1917, Днепропетровская область. Призван в Сов. Армию 1941, Целинное. Рядовой, стрелок, 3 мотострелковый полк, 45 мотострелковая бригада. Погиб в бою 22.02.1943. Похоронен на ст. Чернышков Чернышковского района Волгоградской области.

ЯКОВКИН Александр Иванович, род. 1902, Звериноголовский район. Призван в Сов. Армию 1941, Целинное. Рядовой, пулеметчик. Был в последнем бою в февр. 1942.

ЯКОВКИН Василий Тарасович, род. 1914, с. Становое. Призван в Сов. Армию 1941, Целинное. Мл. лейтенант. Умер в госпитале 8.03.1943. Похоронен в Осташковском районе Тверской области, братская могила.

ЯКОВКИН Георгий Васильевич, род. 1905, с. Становое. Призван в Сов. Армию 1941, Целинное. Рядовой. Судьба неизвестна.

ЯКОВЛЕВ Александр Георгиевич, род. 1914, Мишкинский район. Призван в Сов. Армию 1941, Целинное. Сержант, командир отделения. Был в последнем бою в сент. 1944.

ЯКОВЛЕВ Александр Макарович, род. 1925, с. Косолапово. Призван в Сов. Армию 1943, Целинное. Рядовой, стрелок. Был в последнем бою в марте 1943.

ЯКОВЛЕВ Александр Тимофеевич, род. 1912, Челябинская область. Призван в Сов. Армию 1941, Целинное. Гв. рядовой, наводчик, 66 гв. стрелковый полк, 23 гв. стрелковая дивизия. Был в последнем бою 6.04.1942.

ЯКОВЛЕВ Дмитрий Иванович, род. 1919, д. Листвянка. Призван в Сов. Армию 1942, Целинное. Рядовой, шофер. Был в последнем бою в февр. 1942.

ЯКОВЛЕВ Макар Трофимович, род. 1899, с. Косолапово. Призван в Сов. Армию 1941, Целинное. Рядовой. Был в последнем бою в марте 1945.

ЯКОВЛЕВ Михаил Александрович, род. 1919, с. Усть-Уйское. Призван в Сов. Армию 1942, Целинное. Рядовой стрелок, 258 стрелковый полк. Умер 18.10.1943 в эвакогоспитале № 2816. Похоронен в п. Перевоз Нижегородской области.

ЯКОВЛЕВ Михаил Макарович, род. 1921, с. Косолапово. Призван в Сов. Армию 1940, Целинное. Рядовой, пулеметчик. Был в последнем бою в апр. 1945.

ЯКОВЛЕВ Николай Григорьевич, род. 1907, с. Усть Уйское. Призван в Сов. Армию 1941, Целинное. Рядовой. Был в последнем бою 28.07.1941.

ЯКОВЛЕВ Николай Петрович, род. 1916, с. Усть-Уйское. Призван в Сов. Армию 1941, Целинное. Ст. сержант. Был в последнем бою в июле 1944.

ЯКОВЛЕВ Федор Васильевич, род. 1912, с. Усть-Уйское. Призван в Сов. Армию 1942, Целинное. Рядовой. Умер 2.02.1943 в подвижном полевом госпитале № 2324. Похоронен в с. Покровское Тербунского района Липецкой области.

ЯКУБЕЦ Андрей Иванович, род. 1904, д. Нововоскресеновка. Призван в Сов. Армию 1941, Целинное. Рядовой. Был в последнем бою в сент. 1942.

ЯКУБОВЦЕВ Александр Иванович, род. 1904, д. Нововоскресеновка. Призван в Сов. Армию 1941, Целинное. Рядовой, 148 отдельный батальон. Погиб в бою

в ноябре 1942. Похоронен в Сычевском районе Смоленской области.

ЯКУНИН Иван Алексеевич, род. 1915, д. Бердюгино. Призван в Сов. Армию 1941, Целинное. Рядовой, стрелок. Умер от ран 3.02.1942. Похоронен г. Вязьмы Смоленской области.

ЯКУНИН Иван Степанович, род. 1908, с. Широково Далматовского района. Призван в Сов. Армию 1941, Целинное. Рядовой, 367 отдельный саперный батальон. Был в последнем бою в окт. 1941.

ЯНИН Дмитрий Александрович, род. 1910, с. Смолино Сосновского района Челябинской области. Призван в Сов. Армию 1943, Целинное. Рядовой, стрелок. Был в последнем бою в дек. 1944.

ЯРОСЛАВЦЕВ Ефим Терентьевич, род. 1922, с. Казак-Кочердык. Призван в Сов. Армию 1941, Целинное. Рядовой, стрелок, 53 гв. стрелковый полк. Умер 1.08.1942 в госпитале № 697. Похоронен на берегу р. Угры, Юхновский район Калужской области.

ЯРОСЛАВЦЕВ Иван Дмитриевич, род. 1914, с. Целинное. Призван в Сов. Армию 1941, Целинное. Рядовой, пулеметчик. Был в последнем бою в июле 1941.

ЯРОСЛАВЦЕВ Петр Семенович, род. 1899, с. Дулино. Призван в Сов. Армию 1941, Целинное. Рядовой, стрелок. Был в последнем бою в авг. 1941.

ЯРОСЛАВЦЕВ Радион Гаврилович, род. 1922, д. Пруды. Призван в Сов. Армию 1941, Целинное. Военфельдшер, 1 санитарный батальон, 278 стрелковый полк, 70 армия. Погиб в бою 19.07.1943. Похоронен в Курской области, д. Ветренка, братская могила.

ЯРУШИН Василий Николаевич, род. 1919, д. Луговая. Призван в Сов. Армию 1941, Целинное. Рядовой, 341 гв. стрелковый полк. Погиб в бою 4.11.1941. Похоронен в д. Усть-Тесна Ленинградской области.

ЯРУШИН Геннадий Михайлович, род. 1919, с. Кислянка. Призван в Сов. Армию 1942, Целинное. Гв. рядовой, стрелок, 108 гв. стрелковый полк, 36 стрелковая дивизия. Погиб в бою 25.11.1942. Похоронен в с. Варваровка Богучарского района Воронежской области.

ЯРУШИН Федор Ильич, род. 1918, д. Луговая. Призван в Сов. Армию 1941, Целинное. Рядовой, 1993 стрелковый полк, 1108 стрелковая дивизия. Погиб в плену в февр. 1944.

ЯХНИЕЛЬ Фридман Самуйлович, род. 1920, г. Витебск. Призван в Сов. Армию 1941, Целинное. Рядовой. Был в последнем бою в июле 1941.

СПИСОК
ЖЕНЩИН ЦЕЛИННОГО РАЙОНА, СЛУЖИВШИХ В СОВЕТСКОЙ АРМИИ В ГОДЫ ВЕЛИКОЙ ОТЕЧЕСТВЕННОЙ ВОЙНЫ

Фамилия, имя, отчество	Сельский Совет
АГАРКОВА Любовь Ивановна	Усть-Уйский
АКСЕНТОВИЧ Надежда Ивановна	Целинный
АНДРЕЙЧЕНКО Мария Федоровна	Кислянский
АНТОНОВА Анна Константиновна	Южный
БАГУЖЕВА Надежда Леонтьевна	Луговской
БАРКИНА Анастасия Васильевна	Луговской
БЕНДЕЛИКОВА Нина Корнеевна	Кислянский
БИКТАШЕВА Гаффа Бикбулатовна	Луговской
БОБРОВНИКОВА Александра Яковлевна	Матвеевский
БРАТЦЕВА Дарья Григорьевна	Усть-Уйский
БУШУЕВА Любовь Васильевна	Усть-Уйский
ВАСИЛЬЕВА Александра Федоровна	Матвеевский
ВЕРШИНИНА Пелагея Петровна	Кислянский
ГЛАДКОВА Надежда Дмитриевна	Усть-Уйский
ГОГОЛЕВА Екатерина Дмитриевна	Матвеевский
ДАНИЛОВА Анфиса Федоровна	Половинский
ДЕМЧЕНКО Нина Константиновна	Луговской
ДУРНИНА Мария Ивановна	Сетовский
ЕЛЬКИНА Клавдия Тимофеевна	Луговской
ЖИРНОВА Нина Ивановна	Васькинский
ЗАДВОРНЫХ Наталья Кузьмовна	Сетовский
ЗВОНАРЕВА Алимпиада Ивановна	Целинный
ЗОРИНА Антонина Николаевна	Целинный
КАЛИСТРАТОВА Александра Алексеевна	Половинский
КАРАНДАШЕВА Надежда Арсентьевна	Сетовский
КЛЕПИКОВА Мария Прохоровна	Кислянский
КОБЕЛЕВА Любовь Калистратовна	Усть-Уйский
КОЖИНА Надежда Яковлевна	Кислянский
КОКОРИНА Серафима	Усть-Уйский
КОКШАРОВА Александра Семеновна	Становской
КОРОСТИНА Нина Ивановна	Кислянский
КРОХАЛЕВА Фаина Федоровна	Усть-Уйский
ЛЕБЕДЕВА Екатерина Ивановна	Усть-Уйский
ЛУКИНА Анна Павловна	Усть-Уйский
ЛУНЕГОВА Клавдия Михайловна	Усть-Уйский
МАНУЙЛОВА Мария Николаевна	Кислянский

Фамилия, имя, отчество	Сельский Совет
МАРУСИНА Нина Павладьевна	Усть-Уйский
МЕЛЬНИКОВА Вера Лаврентьевна	Усть-Уйский
МИРОВЩИКОВА Нина Николаевна	Кислянский
МИТРОФАНОВА Л. Н.	Усть-Уйский
НАДЫКТОВА Анна Ивановна	Усть-Уйский
НЕБОЖИНА Екатерина Ивановна	Целинный
НУЙКИНА Александра Александровна	Половинский
ОГОРОДНИКОВА Анфиса Павловна	Кислянский
ОЛЕЙНИКОВА Анна Андреевна	Целинный
ПЕТРУШКОВА М. В.	Усть-Уйский
ПОЛЕТАЕВА Анна Степановна	Усть-Уйский
ПОПОВА Вера Андреевна	Усть-Уйский
ПОТАПОВА И. И.	Усть-Уйский
ПУКАЛОВА Ирина Григорьевна	Усть-Уйский
ПЯТОВА Мария П.	Иванковский
РЫЖКОВА Варвара Васильевна	Сетовский
СВЕШНИКОВА Екатерина	Усть-Уйский
СИЗОНЕНКО Нина Андреевна	Кислянский
СОРОКИНА Зинаида Яковлевна	Половинский
СОСНИНА Тамара Григорьевна	Матвеевский
СТЕПАНОВА Мария Ивановна	Луговской
СУЗДАЛЕВА Александра Петровна	Целинный
СЫСОЕВА Зоя Михайловна	Становской
ТАНАЕВА Александра Сергеевна	Целинный
ТАРАКАНОВА Валентина Серафимовна	Сетовский
ТЕЛЬМИНОВА Валентина Александровна	Сетовский
ТОЛПЕЙКИНА Анисья Матвеевна	Иванковский
ТОМИНА Антонида Александровна	Казак-Кочердыкский
ФРОЛОВА Антонина Федоровна	Косолаповский
ЧЕРЕМИХИНА Анастасия Филипповна	Целинный
ЧЕТВЕРНИНА Таисья Семеновна	Половинский
ЧЕЧЕНИНА Мария Степановна	Кислянский
ШАПОВАЛОВА Анастасия Иосифовна	Усть-Уйский
ШИМОЛИНА Мария Яковлевна	Сетовский
ШИЯН Лидия Андреевна	Кислянский
ЮЗЕЕВА Захира Шалкуловна	Дубровинский

СПИСОК
СЕМЕЙ, ПРОВОДИВШИХ НА ФРОНТ ТРЕХ И БОЛЕЕ ЧЕЛОВЕК

Фамилия, имя, отчество родителей		Имена детей	Примечание
	Васькинский сельсовет		
ВОЛКОВ	Мартын	Александр	погиб
		Егор	
		Иван	
ДЕМИДОВ	Павел	Алексей	
		Иван	
		Михаил	погиб
ЖЕЛЕЗНЯК	Петр Григорьевич	Михаил	
	Анна Андреевна	Семен	
		Федор	
МАЛЫГИН	Андрей	Александр	погиб
		Осип	погиб
		Семен	
МОСКВИЧЕВ	Федор	Александр	погиб
		Егор	
		Максим	
		Степан	
ПРИХОДКИН	Семен	Александр	
	Софья Дементьевна	Аркадий	
		Василий	
РУДЕНКО	Григорий Ефимович	Василий	
	Мария Семеновна	Николай	
		Федор	погиб
САПОДНИКОВ	Павел	Дмитрий	погиб
		Михаил	
		Петр	погиб
ШАЛБАЕВ	Кудабай	Исангалей	погиб
	Берен	Ислям	
		Касен	
		Тиякбай	
	Дубровинский сельсовет		
ГАЙНУТДИНОВ	Фасах Гайнетдинович	Мавлит	
	Зухра Назировна	Масхут	
		Махмут	погиб
ПЕНЬКОВ	Спиридон Сидорович	Василий	
	Евдокия Осиповна	Иван	погиб
		Степан	
ПОПОВ	Тихон Владимирович — участник войны	Андрей	
		Василий	
	Сирафима Степановна		

Фамилия, имя, отчество родителей		Имена детей	Примечание
РАШЕВСКИЙ	Григорий	Афанасий	погиб
		Гурьян	погиб
		Савелий	
		внук Петр	
		Степан	
СМАРЧКОВ	Василий	Георгий	погиб
		Григорий	погиб
		Сергей	погиб
ХАЙРОВ	Жанах Хайретдинович	Агзам	
	Сахибканал Гайнаповна	Ахтям	
		Шамсетдин	погиб
ЮЗЕЕВ	Рамазан Юзеевич	Маннахмет	
	Макарама	Нурахмет	
		Рахим	
		Хаким	
	Дулинский сельсовет		
КАДОЧНИКОВ	Иван	Алексей	погиб
		Иван	погиб
		Михаил	погиб
ЛОСЕВ	Иван Гаврилович	Алексей	погиб
	Анна Ивановна	внук Андрей	
		внук Виктор	погиб
		Павел	погиб
ЛЯМЗИН	Василий	Захар	погиб
		Иван	погиб
		Михаил	погиб
СОСНОВСКИХ	Василий Егорович	Василий	погиб
	Александра Николаевна	внук	
		Владимир	погиб
		Михаил	погиб
		Николай	
	Заманилкинский сельсовет		
БУЛАННИКОВ	Николай Емельянович	Архип	погиб
	Екатерина Максимовна	Иван	
		Сергей	погиб
ВОСКОБОЙНИКОВ	Семен Миронович	Александр	
	Фекла Романовна	Алексей	погиб
		Иван	
		Иосиф	погиб
ГУРЬЕВСКИХ	Николай	Иван	погиб
		Петр	погиб
		Тихон	погиб
КУЗНЕЦОВ	Павел Андреевич	Александр	погиб
		Егор	погиб
		Михаил	погиб

Фамилия, имя, отчество родителей		Имена детей	Примечание
ПУГИН	Никифор Титович	Александр	
		Иван	погиб
		Николай	
		Петр	погиб
ПУНТУСОВ	Андрей Герасимович	Петр	погиб
	Евдокия Илларионовна	Степан	
		Федор	
УЖАНОВ	Петр Петрович	Дмитрий	
		Иосиф	погиб
		Максим	погиб
		Николай	
		Петр	
УЖАНОВ	Петр Петрович	Василий	погиб
	Анна Федоровна	Дмитрий	погиб
		Леонид	
		Николай	
		Павел	
УЖАНОВ	Василий Федорович	Александр	погиб
	Ксения	Петр	погиб
		Трофим	погиб
		Яков	
ЧЕТВЕРНИН	Андрей Степанович	Константин	погиб
	Прасковья Сергеевна	Петр	
		Федор	погиб
ЮКЛЯЕВСКИХ	Иван Макарович	Михаил	погиб
	Матрена Тимофеевна	Петр	
		Семен	
	Иванковский сельсовет		
ОЛЕЙНИК	Иван Леонидович —	Василий	
	участник войны	Федор	
	Харитина Григорьевна		
ПЛЕТНИНЦЕВ	Иван Федорович —	Василий	
	участник войны	Дмитрий	погиб
	Маланья Осиповна	Петр	
СЕРГЕЕВ	Егор Матвеевич	Алексей	
	Фекла Васильевна	Василий	погиб
		Павел	погиб
	Казак-Кочердыкский сельсовет		
ВАСИЛЬЕВ	Иван Спиридонович	Виктор	погиб
	Парасковья Петровна	Дмитрий	погиб
		Николай	
		Павел	погиб
		Федор	

Фамилия, имя, отчество родителей		Имена детей	Примечание
ГРОШЕВ	Дмитрий Федорович Мария Васильевна	Александр Василий Федор	 погиб погиб
КРЫЛОВ	Василий Наталья Ивановна	Александр Иван Павел Федор	погиб погиб умер от ран погиб
ПОЛЕТАЕВ	Михаил Астафьевич Евдокия Филипповна	Андрей Василий Григорий Федор	 погиб погиб
	Кислянский сельсовет		
АБРАМОВСКИХ	Петр Архипович — участник войны Анна Ивановна	Андрей Василий	погиб
АНДРЕНКО	Иван Данилович Акулина Михайловна	Андрей Григорий Павел	погиб погиб
АНТОНЕНКО	Григорий Иванович Елена Нестеровна	Алексей Иван Николай	погиб погиб погиб
БЕЛЫШКО	Григорий Герасимович Ульяна Николаевна	Александр Андрей Иван Николай	
БЕНДЕЛИКОВ	Николай Корнеевич Акулина Ивановна	Нина Павел Степан	
БОНДАРЬ	Александр Татьяна	Андрей Владимир Леонид Николай	погиб погиб
БОНДАРЬ	Нестер Сергеевич Агафья Никитична	Александр брат Григорий племянник Дмитрий Михаил	погиб погиб
БРОВЧЕНКО	Парамон Иванович Пелагея Ильинична	Александр Данил внук Иван внук Михаил Назар Трофим	 погиб погиб
БУРЕНКОВ	Сергей Семенович Пелагея Яковлевна	Алексей Дмитрий Петр	 погиб

Фамилия, имя, отчество родителей		Имена детей	Примечание
ВАЛЕТОВ	Леонтий Ефремович Марфа Евлампиевна	внук Александр Алексей Андрей брат Илья брат Павел Петр Степан брат Филипп	погиб
ВЕРШИНИН	Дмитрий Петрович — участник войны Агафья Андреевна	погиб Пелагея Петр	
ВОЗИЛОВ	Леонтий Петрович Ефимья Даниловна	внук Александр Алексей Андрей Петр	погиб погиб
ГРИЦАЙ	Илларион Петрович Ульяна Федоровна	Анатолий брат Василий Иван Петр	погиб
ДЕГАЙ	Илья Моисеевич — участник войны Екатерина	Иван Николай	погиб
ЖАЛНИН	Николай Иванович — участник войны Анна Алексеевна	Василий Иван	погиб
ЕРЕМЕНКО	Григорий Андреевич Евдокия Гавриловна	Алексей Михаил Петр	погиб погиб
ЗИРКА	Иосип Степанович Оксана Евдокимовна	Иван Савелий Трофим Яков	погиб погиб
КАРДОНСКИЙ	Иван Антонович Федора Ивановна	Иван Леонид Петр	погиб
КЛЕПИКОВ	Ефим Владимирович Анна Ивановна	Михаил Петр Яков	погиб погиб погиб
КЛЕПИКОВ	Яков Владимирович Ксения Степановна	Александр Алексей Петр Яков	погиб погиб погиб

Фамилия, имя, отчество родителей	Имена детей	Примечание
КОЖЕВНИКОВ	Иван М. Ульяна М.	Дмитрий Егор Семен
КОМАРОВ	Иван Григорьевич Елена Зотовна	Григорий погиб Ефим погиб внук Николай погиб внук Петр погиб Федор погиб Яков
КОРМИЛЬЦЕВ	Степан Иванович — участник войны погиб Наталья Иосифовна	Геннадий Михаил погиб
КОЛЬВА	Поликарп Ефимович — участник войны Елизавета Евстафьевна	Владимир брат Иван Николай
КУЗНЕЦОВ	Гаврил Иванович Мария Кузьминична	Александр Михаил Николай
ЛЕВЧУК	Василий Климентьевич — участник войны Софья Арсентьевна	Алексей погиб Андрей
МАЛАФЕЙ	Данил Михайлович — участник войны погиб Ефросинья Афанасьевна	Иван погиб брат Павел
МАХАЙЛЮК	Кирилл Ефремович — участник войны погиб Степанида Николаевна	Алексей брат Семен погиб
ОМЕЛЬЧЕНКО	Карпо Игнатьевич Ирина Федоровна	Валентин погиб Григорий Николай
ОМЕЛЬЧЕНКО	Максим Григорьевич Анисья Алексеевна	Дмитрий погиб Михаил погиб Николай погиб
ПЕТРОВСКИЙ	Никита Евлампьевич Ефросинья Мокеевна	Александр погиб Борис Геннадий Евлампий Иван погиб Лев
РЯБУХА	Антон Ильич Парасковья Ивановна	Алексей Дмитрий Иван погиб Семен погиб

Фамилия, имя, отчество родителей	Имена детей	Примечание
РЯБУХА		
Иван Ильич	Александр	
Агрепина Яковлевна	Константин	
	Николай	погиб
	Сергей	
САХНО		
Василий Герасимович	брат Андрей	погиб
Александра Александровна	Михаил	погиб
	Николай	
	брат Степан	погиб
СЕМЕНО		
Леонтий Федорович	Илья	погиб
Матрена Ивановна	Павел	погиб
	Петр	погиб
	Семен	погиб
СКОРИК		
Игнат Иванович	Григорий	
Анастасия Степановна	Иван	
	Прокопий	
СУШКО		
Емельян Васильевич —	Василий	
участник войны	Иван	погиб
Василиса Ильинична		
ТЕМИРОВ		
Гиляжетдин	Мавлит	погиб
Камиля	Набиулла	погиб
	Сиражетдин	погиб
	Шарифулла	
ТИМОНИН		
Афанасий Николаевич	Владимир	
Екатерина Александровна	Иван	погиб
	Леонид	
	Николай	погиб
ТУР		
Архип Семенович —	брат Василий	погиб
участник войны	брат Петр	погиб
Агафья Семеновна	сын Семен	
	брат Степан	
ФАХРУТДИНОВ		
Шайхутдин Фахрутдинович	Нажмутдин	
Хатима	Фарваштин	погиб
	Хуснутдин	погиб
ХОРОШМАН		
Иван Петрович	Антон	
Евгения Игнатьевна	Иван	погиб
	Петр	погиб
ЧЕЧЕНИН		
Егор Федотович	внук Василий	
Устинья Власьевна	Гаврил	
	Иван	погиб
	Михаил	
	внучка Надежда	
	Николай	погиб
ЧИСТЯКОВ		
Алексей Алексеевич	Андрей	
Анастасия Изосифовна	Иван	
	Николай	погиб

Фамилия, имя, отчество родителей		Имена детей	Примечание
ЩЕРБАКОВ	Павел Зиновьевич — участник войны Варвара Васильевна	Григорий Михаил	погиб
	Косолаповский сельсовет		
БАРДАКОВ	Иван Яковлевич Евдокия Кузьмовна	Александр Иван Илья Константин	погиб
БАТЕНКОВ	Петр	Александр Егор Михаил	погиб
ЗАДВОРНЫХ	Игнатий	Дмитрий Иван Павел Прокопий	погиб погиб погиб
ДОБРЫНИН	Александр Федорович — участник войны Наталья Ивановна	Александр Николай	
ЖДАНОВ	Яков Васильевич — участник войны	Иван Николай	
ИВАНОВ	Алексей Степанович — участник войны Ольга Ивановна	Дмитрий Павел	
КОШКИНА	Анна Федоровна	Анатолий Иван Степан	
ПАЛИН	Федор Александрович — участник войны	Иван Петр	погиб погиб
ПОДУРЕМЕННЫХ	Георгий Михайлович Евдокия Михайловна	Иван Максим Петр	погиб погиб погиб
ПОДУРЕМЕННЫХ	Федор Семенович Анастасия Петровна	Афанасий Иван Семен Федор	 погиб
РЕМЕСНИК	Иван Игнатьевич — участник войны погиб Екатерина Николаевна	Павел Петр	погиб погиб
РУССКИЙ	Федор Дмитриевич — участник войны Устинья Захаровна	Александр Николай	 погиб
СТОЛБОВ	Николай Андриянович Мария Ильинична	 Андрей Дмитрий	погиб погиб погиб

Фамилия, имя, отчество родителей		Имена детей	Примечание
СУМАТОХИН	Семен Иванович Акулина Ивановна	Александр Владимир Леонид Никита	погиб
ТОМИН	Иван Анастасия	Василий Егор Иван	
ШЕМЯКИН	Николай Татьяна Евдокимовна	Андрей Михаил Сергей	погиб погиб погиб
	Луговской сельсовет		
БОЛЬШАКОВ	Павел Иванович — участник войны погиб Елена Дмитриевна	Алексей Иван Михаил	
КАШИРИН	Семен Анастасия Григорьевна	внук Александр Иван Федор Яков	 погиб погиб погиб погиб
ПАВЛЕНКО	Григорий Арина Яковлевна	Алексей Василий Николай	 погиб
ПОЛЕТАЕВ	Михаил Николаевич Прасковья Степановна	Александр Андрей Аркадий	погиб погиб погиб
ТОЛСТОЙ	Леонтий Анна Павловна	Анатолий Андрей Антон Григорий Иван	погиб погиб погиб погиб погиб
	Матвеевский сельсовет		
ЗЛАКАЗОВ	Иван Федорович Александра Ивановна	Артем Василий Иван Николай Федор	погиб погиб погиб умер от ран
ПЛАКСИН	Карп Ефремович Домна Ивановна	Иван Моисей Николай	погиб погиб погиб
ПОТРЕХАЛОВ	Иван Никифорович Ульяна Яковлевна	Василий Иван Николай	 погиб погиб
ПУГИН	Никифор Титович Евгения Яковлевна	Александр Иван Николай Петр	 погиб погиб погиб

Фамилия, имя, отчество родителей		Имена детей	Примечание
	Половинский сельсовет		
АМЕЛЬЧЕНКО	Александр Гаврилович — участник войны погиб Василиса Наумовна	Василий Кузьма	 погиб
БАРСУКОВ	Петр Иванович Мария Дмитриевна	Александр Алексей Иван	 погиб
БЕЛОГЛАЗОВ	Иван Михайлович — участник войны Екатерина Степановна	Александр Дмитрий	
БЕЛОГЛАЗОВ	Федор Михайлович — участник войны Апполинария Николаевна	Василий Семен	
БОЛДУНОВ	Иван Федорович Мария Лаврентьевна	Алексей Андрей Артем	погиб погиб
ВЫПОЛЗОВ	Николай Михайлович Агафья Ивановна	Александр Андрей дочь Антонида Дмитрий Захар Михаил Федор	 погиб погиб
ДАНИЛОВ	Иван Михайлович Евдокия Сергеевна	Андрей Григорий Михаил	погиб погиб погиб
ДАНИЛОВ	Лаврентий Михайлович Федора Ликандровна	Владимир Михаил Николай	 погиб
ДЕНИСОВ	Федор Яковлевич — участник войны погиб Евдокия Харитоновна	Иван Павел	
ЖУКОВ	Андрей	Александр Иван Степан	погиб погиб погиб
ЗАБРОДИН	Василий Матвеевич Лукерья Егоровна	Дмитрий Семен Степан	погиб погиб погиб
ЗАЙЦЕВ	Перфилий Алексеевич Мария Гавриловна	Алексей Леонид Николай	 погиб погиб
КАЛАШНИКОВ	Кузьма Яковлевич Агафья Сергеевна	Алексей Аркадий Михаил	погиб погиб погиб

Фамилия, имя, отчество родителей		Имена детей	Примечание
КОПЫШЕВ	Яков Иванович Аксинья Дмитриевна	Василий Макар Яков	 погиб погиб
КЛЮШИН	Михаил Львович Александра Ивановна	Василий Иван Николай	 погиб погиб
МЕЛЬНИКОВ	Петр Федорович Марфа Романовна	Афонасий Иван Николай	 погиб
НИКОЛАЕВ	Антон Анисимович Ольга Ивановна	Александр Николай Федор	погиб погиб
ПАНАСЕНКО	Андрей Семенович Ефросинья	Алексей Иван Петр	погиб погиб
ПИЛЬНИКОВ	Стратон Митрофанович Фекла Федоровна	Егор Николай Сергей	погиб погиб погиб
СМОРКАЛОВ	Егор Васильевич Прасковья Петровна	Василий Константин Николай Павел	погиб погиб
	Рачеевский сельсовет		
БАЙКОВ	Михаил Иосифович — участник войны погиб Мария Ильинична	Алексей Михаил	погиб
ГАРЬКУША	Макар Иванович — участник войны	Алексей Михаил	погиб погиб
КАПРАН	Степан Иванович — участник войны Ольга Семеновна	Владимир Михаил	
КАЦАЙ	Василий Филиппович — участник войны Христинья Даниловна	Алексей Степан	 погиб
КОСТЮЧЕНКО	Петр Кондратьевич — участник войны Анна Порфирьевна	Иван Кузьма	
НЕЛИН	Михаил Захарович — участник войны	Иван Леонид	 погиб
ЛАПКО	Ефросинья Васильевна	Павел	погиб
ПЛОТНИКОВ	Максим Федотович — участник войны Мария Васильевна	Василий Дмитрий	

Фамилия, имя, отчество родителей		Имена детей	Примечание
ПОПОВ КРУГЛОВА	Михаил Романович Анастасия Ильинична	Андрей Михаил Николай	
РУДЬ	Яков Семенович Хавронья Федоровна	Григорий Иван Илья	погиб погиб
СЕВЕРИН	Семен Алексеевич	Алексей Григорий Михаил Николай	
ТИМОШЕНКО	Анисий Андреевич — участник войны погиб Матрена Савельевна	Андрей Иван	погиб
	Сетовский сельсовет		
ВАНЯШКИН	Иван Иванович — участник войны погиб Екатерина Степановна	Николай Павел	погиб
ЗАДВОРНЫХ	Василий Матвеевич Евдокия Марковна	Аким Александр Иван Михаил Петр	погиб погиб погиб
ЗАДВОРНЫХ	Иван Федосья Степановна	Алексей Григорий Иван Михаил Андрей	погиб погиб погиб погиб
ЗАДВОРНЫХ	Яков Матвеевич Надежда Павловна	Куприян Николай Федот	погиб погиб
РЫЖКОВ	Василий Осипович Матрена Яковлевна	Александр Варвара Григорий Петр	погиб погиб
ТАРАКАНОВ	Степан Меркульевич	Александр Иван Федор	погиб
ЧЕРЕПАНОВ	Захар Егорович Матрена Степановна	Павел Петр Степан Федор	 погиб погиб
ЧЕРЕПАНОВ	Максим Яковлевич Мария Макеевна	внук Александр внук Геннадий Иван Михаил Петр	 погиб погиб

Фамилия, имя, отчество родителей		Имена детей	Примечание
	Становской сельсовет		
ВЛАСОВ	Тимофей	Ефим	погиб
		Иван	погиб
		Петр	погиб
ГОЛУБКОВ	Иван Алексеевич — участник войны	Александр	
НИКОЛАЕВА	Татьяна Евлампьевна	Михаил	
ГОСТЮХИН	Михаил Федорович — участник войны	Егор	
	Татьяна Евсеевна	Николай	
ЗАВЬЯЛОВ	Андрей Осипович — участник войны	Григорий	погиб
	Акулина Васильевна	Иван	погиб
КУТИКОВ	Николай Михайлович	Иван	
	Пелагея Меркурьевна	Павел	погиб
		Петр	погиб
СОБАКИН	Андрей Иванович	Анатолий	погиб
	Елена Васильевна	Андрей	погиб
		Илья	
		Павел	погиб
ТЕЛЬМИНОВ	Александр	Александр	погиб
		Павел	погиб
		Тимофей	погиб
УСТЮЖАНИН	Осип Николаевич	Иван	погиб
	Матрена Трофимовна	Осип	погиб
		Василий	
ШУШАРИН	Иван Васильевич	Иван	погиб
	Татьяна Ивановна	Михаил	погиб
		Федор	погиб
ШУШАРИН	Иван	Григорий	
	Анна Лазаревна	Егор	погиб
		Матвей	
	Трехозерский сельсовет		
РАХМАТУЛИН	Мирас	Габдулла	
	Якслу	Рамазан	
		внук Рахимжан	
		Хакимжан	
		Хусаин	
ЗАБИРОВ	Байбулат	Бекбулат	погиб
	Хунииса	внук Гарифулла	
		внук Мухаметрахим	
		Хабибулла	погиб

Фамилия, имя, отчество родителей		Имена детей	Примечание
	Усть-Уйский сельсовет		
БАБУШКИН	Михаил Федорович — участник войны Анастасия Михайловна	Дмитрий Сергей	
БАНЩИКОВ	Дмитрий Матвеевич — участник войны погиб Ольга Александровна	Михаил Николай	
ВОЛОДКИН	Дмитрий Александрович — участник войны Наталья Федоровна	Василий Михаил	
ГОРОХОВ	Александр Васильевич — участник войны Анна Александровна	Дмитрий Михаил	
ГОРЯЧЕВ	Емельян Григорьевич Екатерина Андреевна	Дмитрий Иван Константин	
КАМЫШЛЕЙЦЕВ	Роман Иванович Наталья Николаевна	Василий Михаил Николай	погиб
КИРИЛЛОВ	Иван Григорьевич — участник войны Ирина Епатовна	Павел Федор	
КОКШАРОВ	Григорий Мария Семеновна	Алексей Анатолий Иван Михаил	
КОРАБЛЕВ	Прокопий Гаврилович — участник войны Сусанна Яковлевна	Александр Николай	
КУЧКИН	Николай Екимович — участник войны Евдокия Дмитриевна	Николай Павел	
ЛУКИН	Павел Лукич — участник войны Агриппина Николаевна	Анна Василий	
МЕЛЬНИКОВ	Андрей Павлович Анна Марковна	Андрей сноха Вера Павел Парфирий	
МЕЛЬНИКОВ	Василий Федорович Евдокия Семеновна	Андрей Павел Степан Федор	погиб

Фамилия, имя, отчество родителей		Имена детей	Примечание
МЕЛЬНИКОВ	Михаил Павлович — участник войны Наталья Ивановна	Михаил Николай	
НИКУЛИН	Андрей Карпович — участник войны Мария Афанасьевна	Василий Михаил	
ПАНТЕЛЕЕВ	Прокопий Никитович Татьяна Николаевна	Михаил Николай Павел	погиб погиб
ПОЛЕТАЕВ	Степан Прокопьевич Елена Александровна	Анна Василий Михаил Николай	
ПОПОВ	Андрей Андреевич Евдокия Александровна	Вера Николай Тимофей	
ПУКАЛОВ	Григорий Дмитриевич — участник войны погиб Пелагея Кузьмовна	Иван Ирина Гурий	
РАССОХИН	Игнатий Семенович — участник войны Мария Ивановна	Борис Юрий	
СУРКИН НЕДОРЕЗОВА	Ларион Филиппович — участник войны Елена Савельевна	Петр Александр	
ТАРХАНОВ	Федор Андреевич — участник войны Агафья Дмитриевна	Александр Иван	
	Фроловский сельсовет		
АРХИПЕНКОВ	Николай Афонасьевич — участник войны погиб Саламея Осиповна	Данил брат Федор	погиб
БРЕКУНОВ	Василий Евгения Егоровна	Александр Дмитрий Федор	погиб погиб
ГАЛАГАНОВ	Михаил Алексеевич — участник войны Елена Финогеновна	Алексей Леонид Михаил	
ЖИЛКИН	Ананий Трофимович Афросинья Федоровна	Андрей Василий внук Иван внук Николай внук Павел	

Фамилия, имя, отчество родителей		Имена детей	Примечание
ЖИЛКИН	Тимофей Трофимович Анна Тихоновна	Василий Кузьма Николай Степан Тимофей	погиб
ПЛАКСИН	Карп Ефремович Домна Ивановна	Иван Моисей Николай	погиб погиб погиб
ПРИХОДКИН	Николай Архипович — участник войны Матрена Семеновна	Александр Геннадий Иван Николай	
РОЖЕНКОВ	Александр Алексеевич — участник войны Евдокия Ивановна	Василий Емельян	
САВЧЕНКО	Давыд Лукич Евдокия Митрофановна	Иван Илья Петр	
	Целинный сельсовет		
АБАНИН	Ефим Мария Михайловна	Андрей Дмитрий Николай Яков	погиб погиб
БАУКИН	Емельян Нифатович Парасковья Тимофеевна	Иван Николай Павел	
САЮТИН	Трофим Тимофеевич Пелагея Осиповна	Александр Алексей Василий Константин Николай Павел Федор внук Иван внучка Александра	 погиб погиб
	Южный сельсовет		
ГОНЧАРОВ	Иван Григорьевич Анна Ивановна	Дмитрий Александр Михаил Павел	 погиб погиб погиб
КРИВОНОСОВ	Тимофей Кузьмич Елена Фомична	Александр Владимир Михаил Павел	погиб погиб погиб

Шумихинский район

СЛОВО О ПОГИБШИХ И ЖИВЫХ

Мы помним, что самая жестокая из войн грохотала, рвала землю и человеческие тела, жгла хлеба и дома, калечила судьбы людей 1418 долгих дней и ночей. Мы помним, какие неисчислимые потери в людях понес наш народ. Не забываем мы, что в боевой строй защитников Родины встали более 13 тысяч наших земляков шумихинцев. Никогда не изгладятся из нашей памяти имена свыше 5 тысяч из них, не вернувшихся из кровавой сечи, отдавших за нашу сегодняшнюю свободу самое дорогое, что есть у человека, — жизнь. Более 4 тысяч воинов района за ратные подвиги на полях сражений награждены орденами и медалями.

Как нежданный удар грома, как великую беду, что пришла на нашу землю, восприняли шумихинцы весть о вероломном нападении на страну фашистской Германии. Ведь только начали вставать на ноги, богатеть колхозы и совхозы, только в дома к людям стал приходить достаток, и тут вдруг эта черная беда. Однако люди не поддались отчаянию, а, стиснув зубы, в едином порыве поднялись на защиту страны. Практически во всех трудовых коллективах прошли собрания, митинги, в ходе которых труженики колхозов и совхозов, предприятий и организаций сурово осудили гитлеровского агрессора, выразили твердую волю отдать все для победы над захватчиком. Крепкие и здоровые решили встать в строй защитников Родины, остальные — ударной работой в тылу помогать

Красной Армии, перечислять в фонд обороны свои трудовые сбережения.

Напряженной стала жизнь районного военкомата, куда наряду с мобилизованными в ряды армии шло множество добровольцев, готовых уже сегодня взять в руки оружие. Вот самый распространенный образец заявления: «Прошу зачислить меня добровольцем в ряды Красной Армии. Хочу защищать Родину от оголтелого врага. В. Звигинцев».

Только вернулся в родную Шумиху после прохождения срочной службы В. И. Рассыльных, а тут загрохотала война. Как железнодорожник, он имел право на броню, но настоял, чтобы взяли на фронт. Просьба его была удовлетворена.

Уже через два дня с начала войны первые команды из мобилизованных мужчин призывного возраста из Шумихи, сел и деревень по железной дороге были направлены в места дислокации своих подразделений, в составе которых им придется служить, воевать, а кому-то и сложить голову. В составе 165 стрелковой дивизии, сформированной в г. Кургане в ноябре 1941 года, в составе 371 стрелковой дивизии, 32 лыжного полка, в составе Уральского добровольческого танкового корпуса воевало свыше 800 шумихинцев. Вообще же наши земляки участвовали в боях под Москвой, Ленинградом, Сталинградом, Орлом, Курском, в Прибалтике, Карелии, освобождали от фашистской чумы страны Европы.

Но все это было еще впереди, а тут на фронт уходили лучшие из лучших, самые сильные, работоспособные. Их места занимали женщины, старики, дети. Ибо фронту нужны были боеприпасы, оружие, продовольствие. И насколько мужественно сражались на огромном пространстве полыхающей войны бойцы, настолько упорно и настойчиво трудились в тылу во имя победы те, на чьи плечи легла забота об армии.

О крепкой связи фронта и тыла повествует письмо, пришедшее в адрес тогдашнего колхоза им. Степана Разина: «Дорогие колхозники и колхозницы! В упорных боях с немецкими оккупантами бойцы и командиры нашего подразделения показали образцы мужества и стойкости Среди особо отличившихся в боях — бывший председа тель вашего колхоза, наводчик орудия Сапогов Михаил Михайлович, который своими умелыми действиями нещадно громит врага, за что и награжден медалью «За

отвагу». Мы, фронтовики, обещаем еще сильнее и беспощаднее бить и истреблять презренных фрицев. Но для полной победы и быстрейшего разгрома нам нужна помощь тыла. Еще упорнее и лучше трудитесь на своих полях, давая фронту в изобилии хлеб и другие продукты сельского хозяйства».

А война разворачивалась все шире, и уже становилось ясно, что продлится она не год или два. Враг был очень силен, коварен, злобен, он не останавливался ни перед какими преступлениями. В «Красноармейской газете» о страшной смерти нашего земляка из села Галкино узнали невероятное. В саду деревни Снопот гитлеровцы схватили разведчика П. В. Абрамовских. Они не смогли добиться от него ни слова. Тогда красноармейца облили бензином и подожгли. Абрамовских, объятый пламенем, бросился бежать. Ему стали стрелять в спину и потом длинными очередями изрешетили обугленный труп.

Именно ярость против гитлеровцев, чистая и высокая мечта освободить от захватчиков Родину руководила действиями знатного земляка, крылатого сокола Кирилла Алексеевича Евстигнеева, ставшего дважды Героем Советского Союза за мужество и героизм, проявленные в воздушных боях. Вот как вспоминает он один из своих боев: «22 февраля 1945 года моя восьмерка «лавочкиных» при прикрытии своих войск от ударов авиации противника была атакована группой в 12 истребителей типа Ме-109. Завязался жаркий бой. Неожиданно к месту схватки подошли еще 6 «шмиттов». Нас это не устрашило, и поле боя мы не оставили. С ожесточением не только отбивали атаки, но в первое время даже принудили их отбиваться от наших ударов. Вскоре командир эскадрильи А. Тернюк сбивает одного «мессершмитта». Прыть после этого на какое-то время у противника поубавилась. Однако численное превосходство вражеских машин сказывалось, и нам приходилось больше отбиваться, чем атаковать... Но вскоре противник недосчитывается еще одной машины. При подходе двух наших самолетов вражеская ярость спала, нам стало веселее. Вскоре, как только третий «мессер» пошел к земле со шлейфом черного дыма, противник оставил поле боя. Так мы отметили грядущую 27-ю годовщину Красной Армии. Для меня она памятна еще и тем, что мне 23 февраля было присвоено звание дважды Героя Советского Союза».



Дважды Герой Советского Союза Кирилл Алексеевич Евстигнеев.

звал на подвиги Кирилла Алексеевича и материнский наказ: «Сыночек, желаю тебе в дальнейшем таких же успехов в твоих фронтовых делах, благословляю тебя на геройские подвиги во славу нашей Родины. Еще лучше овладевай военными знаниями. Пусть и дальше не дрогнут твое мужское сердце и твоя твердая рука при истреблении проклятого и ненавистного врага. Мсти ему беспощадно за кровь и слезы советских людей — вот тебе мой материнский наказ. Васса Петровна Евстигнеева».

Стал Героем Советского Союза и уроженец деревни Чирухино Петр Григорьевич Агеев. Закончив Балашовскую летную школу, перед самой войной стал летчиком-истребителем. Первым в части применил тактику летчика-«охотника», выслеживал одиночные самолеты противника. Несколько раз применял воздушный таран. Это о нем, его боевой удали говорится: «Однажды в паре с летчиком Смирновым в очередном вылете на «свободную охоту» Петр Агеев заметил на высоте 5 тысяч метров «мессершмитт-110». Двухмоторный двухкилевой истребитель-разведчик производил фотографирование оборонительных рубежей наших войск.

— Атакую «мессера», — передал по радио ведомому Агеев. — Прикрой!

Зайдя со стороны солнца, пилот приблизился к фашисту, искусно маневрируя, с первой атаки уничтожил его.

...14 июля 1942 года в отражении налета авиации на город Ростов-на-Дону командир звена старший лейтенант Агеев, яростно атакуя врага, разогнал несколько групп, не дав им прицельно сбросить бомбы. Погнался за бомбардировщиком, взял его в прицел, но отказали пушка и пулеметы. Стрелок из задней кабины плюется пулеметными очередями. Мимо... Видимо, дрожит душонка у гитлеровца.

— Иду на таран, — передал по радио отважный сокол.

Раздался треск, перед глазами появился огонь. Методом тарана сбив самолет противника, Агеев произвел посадку на свой аэродром. Свой самолет поврежден незначительно».

Шумихинец повторил подвиг Талалихина.

Не пришлось сражаться в Великую Отечественную славному соколу Сергею Ивановичу Грицевцу, но свой большой вклад в борьбу с фашизмом он внес, за что благодарные земляки его высоко ценят и помнят. Ему



Герой Советского Союза Петр Григорьевич Агеев.



Дважды Герой Советского Союза Сергей Иванович Грицевец.

довелось участвовать в боях с врагом в небе Испании и Халхин-Гола. В 57 воздушных боях сбил более 30 самолетов противника. 22 февраля 1939 года за образцовое выполнение специальных заданий правительства С. И. Грицевцу было присвоено звание Героя Советского Союза, а через полгода он стал дважды Героем, одним из первых в стране. 16 сентября этого же года славный наш земляк погиб. А сколько бы еще подвигов мог он совершить в борьбе с фашизмом!

В самый канун войны приехал домой в Шумиху в отпуск летчик Петр Семенович Кукин. А на следующий день пришлось срочно возвращаться в часть. Долго не было от него писем, наконец, пришло: «Не беспокойтесь, все в порядке. Во время выполнения боевого задания наш самолет был подбит и загорелся. Глянул я на крыло — огненный хвост за нами тянется. Хорошо, что мы шли домой. Еле перетянули линию фронта. Врезались в железнодорожное полотно. Очнулся в хате с маленькими окнами. К себе перетащила нас от самолета пожилая женщина, как оказалось... Когда за мной приехали с аэродрома ребята, я мог уже вставать и ходить. Скоро опять буду летать, мстить врагу за все его злодеяния на земле».

16-я воздушная армия, в составе которой воевал П. С. Кукин, действовала в районе центрального фронта, образовавшего Курскую дугу, нанося бомбовые удары по скоплениям сил противника, громила немцев и в других местах. А Кукин П. С. за свой тяжкий фронтовой труд был награжден орденами боевого Красного Знамени, Отечественной войны, медалями «За оборону Сталинграда», «За взятие Берлина».

Командир саперного взвода В. Е. Куфтин из Шумихи встретил войну в Литве, на самой границе. После ряда боев одним из первых в части за отвагу и мужество награжден медалью «За отвагу». При отходе саперы лейтенанта Куфтина наводили переправы, потом взрывали их и последними выходили на новые рубежи. Попадали в окружения, прорывались и снова выходили к своим. В последнем письме с фронта Виктор поздравил родителей с Новым 1942 годом и навечно замолчал. Погиб он холостым парнем, погиб, чтобы могли счастливо жить другие.

Нет, не наград и поощрений искали шумихинцы на фронте, в бой вели их ненависть к посягнувшим на мирный труд, стремление выбить с земли российской фашистов, защитить женщин и детей, города и села. Многие,

оставив мирные профессии, становились воинами. В Кушме учителем начальных классов работал А. А. Полуянов, но уже через три дня после начала войны ученики провожали его на фронт. Воевал, защищал Сталинград, прошел с боями до Кенигсберга, дослужился до звания майора. После Победы боевой майор вновь стал учителем.

В 1941 году из села Петухи ушли на фронт механизаторы братья Тимофеевы — Осип и Степан Яковлевичи. Старший, Осип, погиб в 1942 году. Младший, Степан, прошел через огонь, кровь и боль. Трижды был ранен, потерял ногу. Но после возвращения домой снова стал работать трактористом.

П. В. Педоренко с июля 1942 года участвовал в тяжелых боях под Ржевом, потом под Смоленском, где и был тяжело ранен. После госпиталя стал разведчиком, добывал «языков». Под Познанью их отделению удалось захватить немецкого генерала, за что Педоренко награжден орденом Красной Звезды. Позднее к его наградам добавились орден Славы третьей степени, медаль «За отвагу» и другие. Накануне победы, 26 апреля 1945 года, осколок перебил ему кисть руки. После окончания войны отважный разведчик вернулся к мирному труду, живет в селе Благовещенском.

Уроженцев Шумихинского района можно было встретить на всех фронтах Великой Отечественной войны, во всех родах войск. Были они и среди партизан. Об уроженце села Благовещенского Никифоре Степановиче Попове хорошо знают и помнят в далекой от нас Белоруссии. Именно там, в партизанском отряде «Боевой», сражался наш доблестный земляк. О нем и его боевых товарищах написана книга «Партизанское эхо», автор — Тагир Муратов, тоже участник тех событий.

Сколько талантов недосчиталась земля наша после войны, сколько одаренных, интересных, незаурядных личностей ушло на фронт и погибло! Шестнадцатилетний Коля Сапогов писал пейзажи нашей неброской и очаровательной зауральской природы. В каждом мазке чувствовалась рука будущего художника. Но в семнадцать лет он из родного села с поэтическим названием Крутая Горка ушел на фронт, как и старший брат Александр. И не вернулись братья, сложили свои головы за свободу и независимость Отчизны. Не будет больше художника, не будет и брата его, хлебороба. Но осталась о них благодарная память потомков.

В 1942 году Иван Арзамасцев окончил военное училище и был направлен в 60-ю армию, которая в то время вела ожесточенные бои на Воронежском фронте. Позднее их часть в числе первых форсировала Днепр, принимала участие в замыкании кольца на Орловско-Курской дуге, в разгроме Корсунь-Шевченковской группировки немцев. Орден Красной Звезды получил за бой, когда всемером отражали атаки фашистов. Орден Александра Невского — за руководство операцией. Удостоен ордена Отечественной войны. После демобилизации старший лейтенант Арзамасцев стал работать в совхозе «Большевик». И тут Иван трудился достойно, не посрамил звания фронтовика.

Не уронили чести шумихинцы, били, гнали врага ненавистного, бились с той же истовостью, как раньше на мирной работе. Вспоминает М. Д. Шумилов из деревни Линево: «Я воспитывался в бедной крестьянской семье. В 1939 году пошел учиться на курсы трактористов, работал до 18 сентября 1941 года, пока не призвали в армию. Был на Ленинградском фронте, ранен под селом Дубовик. После прорыва блокады направлен в танковое училище на Урал. Закончил его, получил звание младшего лейтенанта, получил танк и выехал на Украину. Участвовал во взятии Бердичева, Шепетовки. Наш танк горел. Меня спасли мои боевые товарищи, вытащили из горящего танка и отправили в тыл. После выздоровления вернулся в свою часть. Мы форсировали Вислу, брали город Бреслау, станцию Глейвиц, освобождали Прагу».

На воде, в воздухе, на земле — всюду оставили о себе славную память шумихинцы. Вот как отзывается о бывшем механизаторе из совхоза «Шумихинский» А. Кирьянове пожелтевший листок фронтовой листовки: «Комсомольцы Дмитрий Ткаченко и Анатолий Кирьянов прошли славный боевой путь. Они вместе делили и горе, и радость, совершенствовали свое боевое мастерство. Ткаченко стал наводчиком пушки, Кирьянов — замковым. В одном бою Ткаченко был тяжело ранен.

— Не прекращай огня! Стреляй за себя и за меня, — сказал наводчик и упал у лафета орудия. Кирьянов пытался перевязать рану друга.

— Ничего, я потерплю, а ты стреляй в гусеницы, в борт танка, — слабеющим голосом прошептал Ткаченко.

Яростный огонь открыл Кирьянов по танку и выстрелом в башню остановил железную махину».

Яков Григорьевич Чичиланов из Шумихи свой боевой путь командира самоходной артиллерийской установки начал в январе 1942 года в звании младшего лейтенанта. Участвовал в боях за освобождение Воронежа, городов и сел Украины, Польши и закончил войну в 15 километрах от Праги. Награжден орденами Отечественной войны двух степеней, медалями «За боевые заслуги», «За победу над Германией». После окончания войны Яков Григорьевич долгие годы честно и плодотворно трудился экономистом.

Крепко сражался с фашистами уроженец села Субботино гвардии майор Г. В. Моторин. Награжден орденами Отечественной войны, Красной Звезды, тремя орденами Красного Знамени. 10 апреля 1945 года он писал матери: «Здравствуй, дорогая мама! Передаю свой боевой гвардейский привет и желаю всего наилучшего в повседневной жизни... Берлин без нас не обойдется, наверняка нам быть там». Он участвовал во взятии Берлина, встретил Победу, а вскоре в поверженной немецкой столице был сражен пулей какого-то недобитого фашиста.

Нельзя не сказать, что в числе защитников Родины плечом к плечу с мужчинами сражались и женщины. Одни из них были медицинскими сестрами, выносили под огнем врага раненых с поля боя. Другие служили в зенитных подразделениях, третьи — связистами, четвертые... Да мало ли фронтовых профессий довелось изведать, вынести на своих хрупких плечах женщинам. Среди тех, кто воевал и имеет боевые награды, А. Г. Калпео, М. Н. Алексеева, Н. А. Орлова, Н. Г. Захарова, К. С. Дягилева, Т. Ф. Ковальчук, В. С. Троицкая, М. С. Костюк и многие другие.

Когда мужчины надели военную форму, ушли в бой, их места за станками, рычагами тракторов, на ферме, в поле заняли женщины и дети. Виктор Федорович Ермолаев вспоминает: «Мне помнятся годы 1943—1945-й. Наши деды, отцы, старшие братья ушли защищать Родину. Их рабочие места заняли мы, их дети, подростки. Мы, 13—15-летние шумихинские мальчишки, выпускали солдатские котелки и саперные лопатки. Без них не обходится ни один солдат. Мастерская располагалась в двух маленьких домиках в конце нынешней улицы Гагарина. Завозилась листовая сталь, мы ее размечали, раскраивали. Потом протравливали в кислоте, промывали чистой водой, лудили и собирали».

Осенью 1941 года в Шумиху пришли оборудование и сырье одного из цехов эвакуированного завода противопожарного оборудования им. Войкова из Запорожья. В феврале 1942-го прибыл эшелон со станками и другим оборудованием с Московского государственного подшипникового завода. Под руководством прибывших специалистов все это было перенесено в несколько приспособленных помещений. Однако зданий не хватало, и те же женщины, подростки — основная рабочая сила военного времени — взялись за строительство производственных цехов. За считанные месяцы оба предприятия восстановили свой потенциал и стали выпускать продукцию для фронта: один завод реставрировал подшипники, другой— производил мины. У станков, подставив под ноги ящики, стояли подростки; грузчиками, литейщиками трудились женщины.

В память о трудовом подвиге на машиностроительном заводе установлен памятник, на камне которого выбит призыв «Все для фронта, все для победы!» и слова посвящения: «Рабочим, техникам, инженерам завода имени Войкова, эвакуированным из города Запорожье, выпускавшим военную продукцию в Великой Отечественной войне 1941—1945 годов».

И в сельском хозяйстве женщины заменили ушедших воевать мужчин. Варвара Ивановна Алымова из колхоза им. Калинина проводила на войну супруга и осталась с тремя детьми на руках. Стала бригадиром госсортоучастка, где работать пришлось от темна до темна. И так всю войну: работа, дети, редкие весточки с фронта. Да и они однажды прекратились — муж погиб. За свой труд награждена Варвара Ивановна орденом Ленина.

Образцы исключительно добросовестного отношения к труду показывала колхозница тогдашней сельхозартели им. Парижской коммуны Е. С. Дубровских. На подвозке кормов она выполняла по полторы нормы в день. Честно работала на очистке семян В. Г. Ковалева, тоже ежедневно перевыполняла норму выработки. Обе понимали, что победа куется не только на фронте, но и самоотверженной работой в тылу.

Мужья-фронтовики могли гордиться работой своих жен. Доярки колхоза «Авангард» Л. И. Летунова, П. М. Шапкина, Е. А. Кобелева добились высоких надоев и значительно увеличили доходность своей фермы. Кроме того, оказывали большую помощь своему колхозу в уборке



Памятник труженикам тыла на Шумихинском машиностроительном заводе.

хлебов. Работали на ручной косьбе хлебов и выкашивали по 65 соток.

Вот так и приходилось женщинам, пенсионерам все годы войны, напрягаясь на пределе сил, везти огромный воз тяжелой мужской работы. И школьники по мере своих сил старались помочь хоть чем-то. Наравне со взрослыми работала в колхозе им. Калинина (д. Котлик) ученица Галкинской школы Афанасия Леготина. Первые дни трудилась на прополке, но потом обратилась к бригадиру с просьбой перевести ее на косьбу. На следующий день Афанасия встала рядом со взрослыми. А ведь она училась еще только в 7-м классе. И ее труд — это вклад в общее дело борьбы с врагом.

На фронт бесперебойно поступали не только продукты, но и построенные на денежные средства людей самолеты, танки. «Чем больше танков, тем ближе час победы над врагом», — так считали труженики тыла и собирали деньги. Так, Рижский пункт всеобуча в составе 12 человек на постройку танковой колонны внес 780 рублей. Коллективы райздравотдела и амбулатории вложили 1165 рублей. Этот патриотический пример подхватили многие. Вклад колхозников колхоза им. Калинина составил 12 тысяч рублей, колхоза им. Чкалова — 33700 рублей, Травянского сельского Совета — 60065. Всего же по району, по неполным данным, на строительство только танковой колонны «Челябинский колхозник» собрано 615315 рублей.

Самим неимоверно трудно жилось, но люди протягивали руку помощи тем, кто потерял все. Для них была проведена кампания по сбору вещей. Так, комсомольцы и молодежь Рижской МТС собрали посуду, варежки, теплые носки, нижнее белье. Домохозяйка Морозова принесла новое детское платье. Леготина — новую майку, посуду, Королева — наволочку и полотенце, Новоселова и Ширяева сделали подушки, а Кожевникова — две новые рубашки. Отрывали от себя последнее, но несли.

В районе в годы войны функционировало несколько детских домов, в которых нашли приют дети, потерявшие родителей в это страшное время. Доброй памятью о щедрости, широте души наших земляков говорит письмо, что пришло в 80-е годы в адрес жителей села Птичье: «Здравствуй, село Птичье! Здравствуйте, его добрые люди! Привет вам и наилучшие пожелания из Белоруссии. Вас с благодарностью вспоминает семья Быховец Марии Исаков-

ны, которую вы приютили в 1941 грозном году и окружили заботой и вниманием. Прошло сорок лет, как мы возвратились на родину, но Птичье с благодарностью вспоминаем. Село Птичье и его люди сохранили нам семью. Уже вряд ли кто помнит эвакуированную семью во главе с Быховец Марией Исаковной, работавшей в школе преподавателем литературы и по совместительству — завучем московского детского дома, эвакуированного в Птичье...». Да, в селе Птичье размещался детский дом, был такой дом для сирот в селе Каменном.

Как старались помочь им жители района! В помощь детям, потерявшим своих родителей, свой пятидневный заработок внесли, например, молодые рабочие Рижской МТС. Свой полумесячный заработок отдала А. Каутина, работавшая на ремонте комбайнов. Молодежь колхоза им. Чкалова (с. Б. Рига) помогла детям, потерявшим родителей, своим трехдневным заработком.

Нельзя забывать и то, что в адрес фронта регулярно шли посылки — продуктовые и с теплыми вещами. Производился сбор валенок, полушубков, рукавиц, вязаных носков и другого. Фронту отдавали все, от фронта ждали одного — Победы.

И она пришла. Далась ценой неимоверных усилий, ценой большой крови. Более 5 тысяч погибших шумихинцев сложили свои головы под Москвой и Ленинградом, Сталинградом, Оршей, на Украине, в Белоруссии, Прибалтике, в Польше, Чехо-Словакии, Венгрии, Румынии, Германии. Вечная им память! Вечна и светла скорбь близких, не дождавшихся и после Победы своих дорогих и единственных.

Однако нет правил без исключений. Иногда ошибалась бумага с черной вестью — похоронка, приходившая в солдатскую семью. Борис Петрович Самусев из Шумихи и Андрей Григорьевич Томилов из села Субботино воевали в одном 135-м гаубичном артполку резерва Главного командования, один — топовычислителем, другой — радистом. В обе их семьи пришло по похоронке, из которых явствовало, что без вести пропали оба 3 июля 1942 года у переправы через реку Оскол. Однако живы-здоровы вернулись оба по окончании войны к своим семьям, мирному труду.

Одна дата — 6 февраля 1942 года — на похоронках о пропавших без вести Иване Дмитриевиче Кобелеве из Кушмы и Романе Федоровиче Дружкове из Шумихи.

Будто исчезли оба в районе 14-го разъезда Кировской железной дороги в Карелии. Ошиблись похоронки, обоим воинам удалось уцелеть в кровавой бойне, оба пришли домой и счастливо жили, работали, воспитывали детей.

«Погиб в бою 22 августа 1943 года танкист Иван Иванович Евдокимов», — дошла горькая весть до села Мало-Дюрягино, где жила его жена с двумя сыновьями на руках. И не было причины сомневаться в неизбежном, потому что даже место захоронения было указано: «Сумская область, Тростяницкий район, деревня Хвощевая». Но только тяжелое ранение перенес отважный стрелок-радист, домой вернулся с победой, орденами и медалями.

В разные годы получили черную весть семьи П. М. Исакова из Шумихи, А. И. Леготина из Галкино, А. Я. Шацких из Карачельского, А. Н. Евдокимова из Столбова, Н. А. Иванова из Трусилово и еще два десятка семей. Однако официально похороненные мужчины вернулись домой, где не верили в их гибель и ждали.

Но такими счастливчиками были, считай, единицы, остальным пяти тысячам уже никогда не побывать в родном краю. Памятью о тех дорогих потерях стали почти в каждом селе памятники погибшим в страшнейшей из войн, открыты комнаты боевой и трудовой славы, где любовно собраны документы, награды, реликвии. Они говорят о людях, перенесших на себе Великую Отечественную. В городе Шумихе открыт мемориал в честь земляков, сложивших головы на дорогах войны, с именами, отлитыми в металле. В день Победы здесь загорается огонь, в почетном карауле стоят школьники. В местном СПТУ-16 работает музей имени дважды Героев Советского Союза летчиков-асов С. И. Грицевца и К. А. Евстигнеева.

Никто не должен быть забыт, ничто не забыто. Слишком дорогой ценой все оплачено.

С 1989 года в разное время разные люди трудились над Книгой памяти; отыскивая, перепроверяя, отбирая, систематизируя полученные материалы. Начинала работу по созданию Книги памяти ветеран педагогического труда, председатель районного совета ветеранов Рыжкова Александра Андреевна. Однако основная тяжесть легла на плечи двух ветеранов, участников Великой Отечественной Александра Петровича Свердлова и Ивана Даниловича Рыжевского. Именно им Книга обязана тем, что она вобрала в себя достоверные данные о тысячах наших земляков.



Город Шумиха. В День Победы у мемориала павшим землякам в годы Великой Отечественной войны.

А. П. Свердлов прошел войну механиком-водителем легендарного танка Т-34, горел, освобождал Украину, Польшу, Германию, брал Берлин. Победное 9 Мая встретил в Праге. Удостоен орденов боевой Славы второй и третьей степеней, Красной Звезды, двух медалей «За отвагу», медали «За победу над Германией», юбилейных.

И. Д. Рыжевский — пехотинец, автоматчик, освобождал Польшу, Германию, дважды ранен. Награжден медалями «За победу над Германией», юбилейными.

Доброе слово надо сказать о многих специалистах сельских Советов, но особо — о М. С. Старцевой из Карачельского, Г. В. Качалкиной — из Трусиловского, Р. М. Галичиной — из Кипельского, Н. И. Дубыниной — из Рижского. Они ходили по домам, опрашивали людей, копались в документах, смотрели письма, заводили на каждого фронтовика карточки, стараясь при этом не пропустить ни одного человека. Огромную помощь в восстановлении имен фронтовиков, их воинского подвига оказал директор краеведческого музея из с. Риги Г. П. Леготин. Неоце-



В музее летчиков, дважды Героев Советского Союза С. И. Грицевца и К. А. Евстигнеева в СПТУ-16.

нима и большая поддержка, помощь в создании Книги памяти районного совета ветеранов. Так, общими усилиями, и создавалась эта Книга, призванная рассказать потомкам о подвиге простых людей Шумихинского района, вынужденных бросить мирный труд, взять в руки оружие, защищать свою Родину, а значит, свои семьи от ненавистного захватчика. Многие так и не вернулись в свои семьи, их имена — на этих страницах.

В ходе работы над созданием Книги памяти удалось вырвать из небытия фамилии многих погибших солдат, узнать, где, в какое время, а порой и как они сложили свои головы. В частности, выяснилось, что из Шумихинского района 105 человек пропали без вести 6 февраля 1942 года в районе 14-го разъезда Кировской железной дороги в Карелии. В результате большой работы по розыску документов, живых участников тех событий удалось установить, что в болотистых, утопающих в снегах лесах Карелии в жестокие зимние морозы 42-го произошла трагедия, унесшая многие жизни наших земляков из Курганской области. 367-я стрелковая дивизия, сформированная в августе 1941 года в Шадринске, была перебро-

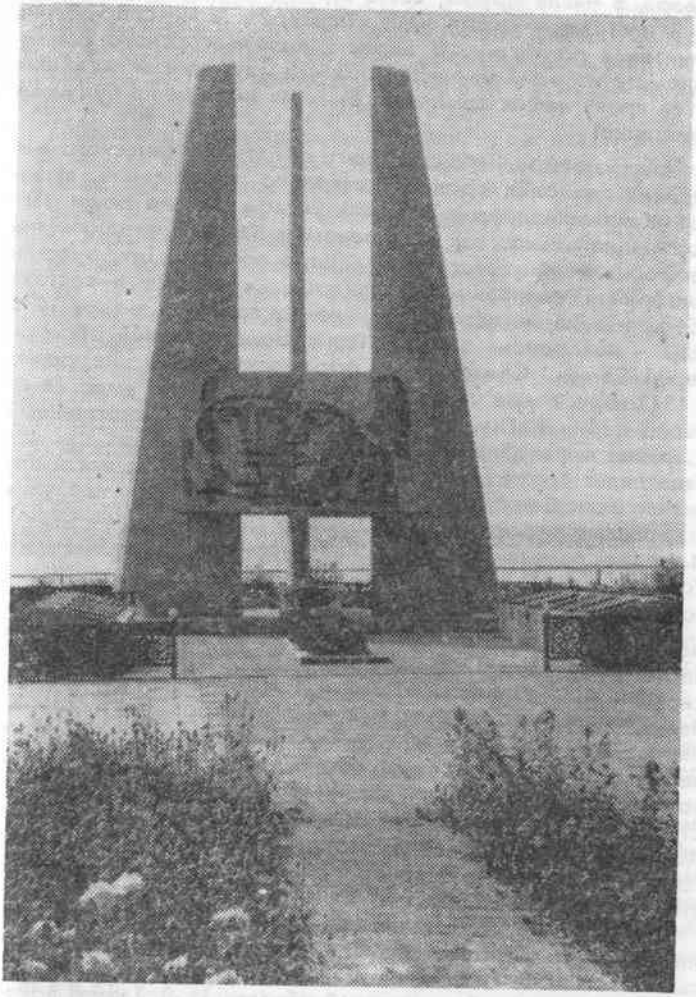

Памятник землякам, погибшим в Великой Отечественной войне, в селе Рига.

шена в Карелию, где противостояла финнам, прикрывая с севера, в числе других, свою страну.

В настоящее время идет сбор средств на сооружение памятника погибшим. В адрес Медвежьегорского райвоенкомата из районов нашей области идут списки погибших в тех краях наших земляков. Быть их именам на будущем памятнике!

Анализ собранного для Книги памяти фактического материала позволил сделать несколько обобщений, выводов. Как жили дружно в Шумихинском районе люди разных национальностей, так плечом к плечу и уходили они на фронт Родину защищать, многие погибли. Так, русский Григорий Степанович Александров, сражаясь в составе 451-го кавалерийского полка, сложил голову в январе 1943 года и похоронен в балке Голая Волгоградской области. Еврей Семен Самойлович Абрамович ушел на фронт в 1943 году, а уже через год пришла весть, что умер он от ран. Татарин Касим Закирович Абуталитов, призванный в армию в феврале 1942 года, меньше чем через три месяца пал в сражении. В марте 42-го пропал без вести армянин Христофор Джавидович Алексанян. Не вернулся с кровавых полей сражений башкир Сабирьян Насибулин. И все они воевали за честь и независимость своей большой Родины.

Из похоронок, что скорбным грузом лежат в архивах, можно узнать, где похоронены наши земляки. На Кавказе погиб в сентябре 1942 года командир отделения старший сержант Я. А. Попов из Шумихи, похоронен в г. Малгобек Чечено-Ингушетии. Партизан М. И. Петров из совхоза «Большевик» принял смерть в Белоруссии. А сколько наших земляков нашли последний покой в братских могилах, в которых хоронили после особо кровопролитных боев. Косточки С. Г. Кульпина из д. Субботино лежат в братской могиле в Николаевской области, А. Н. Котов из Шумихи покоится в деревне Мясной Бор Новгородской области, его земляк М. Л. Гридин — в Кировоградской области.

Куда только солдатская судьба ни заносила земляков, нашедших после боев последний свой приют в матери сырой земле. В. Г. Кожевников из с. Птичье последний раз в жизни увидел небо в Курской области. И. В. Табуев похоронен на Пискаревском кладбище Ленинграда. В Латвии закончился земной путь В. Т. Голубчикова из с. Петухи, в Эстонии — шумихинца М. Ф. Голубкова, в Литве — И. С.

Голубкова, в Польше — В. П. Григорьева, в Румынии — галкинца Н. Н. Бушуева. В Австрии погиб П. Ф. Блюденов, там и могилка его. В Восточной Пруссии сделал последний шаг по земле Н. М. Блинов из д. Карасево. В Венгрии покоится прах В. П. Игнатьева из Кипели. Пусть земля будет им пухом!

Одни «приняли пулю на вздохе», идя в атаку, как Ф. Д. Баркин из с. Б. Жужгово, погибший в Эстонии. Г. Г. Антонов из д. Антоновка сгорел в танке. А. А. Королев, уроженец д. Субботино, погиб при разминировании вражеских взрывных устройств. О старшем сержанте Л. В. Михайлове из д. М. Дюрягино в похоронке сказано: «16 января 1942 года убит в д. Зухревик Смоленской области. Останки не найдены». Жестокий документ, каково его читать родственникам? То ли засыпало-захоронило его, то ли взрывом на кусочки разнесло, что не нашли. Остается только гадать.

Краснофлотец Северного флота П. И. Токарев из с. Прошкино погиб в мае 1943 года. Труп не найден. И как найти, если во время боя мог он упасть в холодные волны неласкового Северного моря, а когда после окончания схватки стали бинтовать раны, подсчитывать оставшихся в живых, хватились и его. И где уже найдешь — море широко и глубоко.

Хотя иногда случалось и такое, находили. Вот документ, что пришел в Шумихинский военкомат: «При этом направляю краснофлотскую книжку... погибшего краснофлотца Банникова Якова Дмитриевича, выброшенного на берег из Азовского моря и похороненного в районе огородно-садоводческой бригады колхоза «Красный Партизан» Краснодарского края». Извещение пришло в адрес отца погибшего — Д. П. Банникова из с. Петухи.

24 сентября 1944 года в 7 километрах от населенного пункта Джукете погиб воздушный стрелок 723 штурмового авиаполка наш земляк А. А. Ларинцев. О месте захоронения не говорится. Или загоревшийся самолет развалился высоко в воздухе и тел летчиков не смогли найти, или крылатая машина глубоко врезалась в землю и взорвалась. Это и стало могилой смелых соколов.

А. Ф. Югов, уроженец с. Галкино, артиллерийский разведчик 42 минометной бригады, 18 артиллерийской Гатчинской дивизии, 1 мая 1945 года погиб в бою в г. Берлине во время штурма рейхстага. Какая жестокая несправедливость! Пройти всю войну и получить смертельный

свинец в сердце за 8 дней до Победы. Когда смотрите документальные кадры и видите рейхстаг, знайте, где-то там, на его территории, пролил свою кровь наш земляк, там покоятся его останки.

В тот же самый день, 1 мая 1945 года, земляк Югова из того же села Галкино радист-стрелок танка старший сержант И. Г. Иванищев сгорел в танке на улице Дюссельдорфштрассе города Берлина.

13 августа 1945 года погибли в Северном Китае, еще называемом Маньчжурией, при освобождении от японских захватчиков города Хайлара наши земляки: наводчик станкового пулемета Е. П. Ежов из д. Николаевка, командир пулеметного отделения В. А. Жихарев из с. Птичье. Оба похоронены на западной опушке «Священной рощи» этого города. Сегодня на том месте разбит городской парк, установлен мемориальный комплекс, на плитах которого выбиты имена российских солдат, проливших кровь, отдавших жизнь за мир и счастье дружественного китайского народа.

Любопытной оказалась попытка проследить родовые, фамильные корни, подрубленные войной. Больше всех погибло наших земляков с фамилией, на которой Россия держится, — Иванов (шесть десятков человек). Девять из них — из Шумихи, восемь — из Трусилова, семь — из Галкина, шесть — из Хохлов, и по одному-два практически из каждой деревни района. Обильный урожай смерть собрала среди Леготины — 58 человек. Галкинских среди них — 35, девять — из Карасева, шесть —из Михайловки, остальные — из других мест нашего района. 38 мужчин с фамилией Маткин осталось на полях сражений. До войны 19 из них мирным трудом занимались в Риге, 19 — в Якшино, другие — в Назарово, Галкино, Стариково, Б. Жужгово. Дюрягины, 35 крепких здоровых мужиков, уже никогда не вернутся ни в М. Дюрягино, где до войны жили 23 из них, ни в Шумиху, ни в Кушму, ни в Воробьево, ни в Карачельское. По 30 и более человек недосчитались после окончания войны Семеновы, Рязановы, Банниковы и другие.

Можно насчитать сотни семей, из которых на фронт уходили сразу несколько мужчин, так и не вернувшихся потом домой. Невосполнимый урон нанесла война семье Шавриных из с. Рига. Взяли в руки оружие братья Иван, Семен, Николай и Василий (все — Васильевичи). Ни один не вернулся. Жестоко обошлась судьба с Петровой Пела-

геей Кузьмовной из с. Благовещенского: три ее сына и три зятя не вернулись с фронта. Вот их имена: Василий Иванович, Николай Иванович и Сергей Иванович Петровы, Иван Георгиевич Букреев, Михаил Иванович Зайцев, Максим Андреевич Еремин. В этом же скорбном списке братья Сухоплюевы из п. Красный Яр — Егор Осипович, Ефим Осипович и Михаил Осипович. В трудное для страны время вместе с Иваном Николаевичем Чигинцевым военную форму надели его сыновья Сергей и Николай. Ни один из них не увидел после войны родного села Галкино, все полегли на поле брани. В семье Киршиных из Риги сестры не дождались братьев Петра Сергеевича и Дмитрия Сергеевича, похоронки пришли и на мужей — Шаламова Якова Илларионовича и Киршина Ивана Александровича.

Война — это страшно, война — это проклятие человечества. И тем более забывать о ней нельзя.

Когда я слышу
за своей спиной:
«Опять о том,
Что все давно забыли!» —
Я встать зову
Плечо к плечу со мной
Тех, кто упал
с пробитой головой
За то, чтоб мы сейчас
свободно жили.

Районная редакционная комиссия.



— А —

АБАКУМОВ Александр Ильич, род. 1909, с. Благовещенское. Призван в Сов. Армию 1941, Шумиха. Рядовой, воинская часть под номером полевой почты 74025. Был в последнем бою в апр. 1942.

АБАКУМОВ Иван Семенович, род. 1911, с. Благовещенское. Призван в Сов. Армию 1941, Шумиха. Рядовой, воинская часть под номером полевой почты 72218. Был в последнем бою в дек. 1942.

АБАТУРОВ Михаил Павлович, род. 1921, с. М. Дюрягино. Призван в Сов. Армию 1940, Шумиха. Рядовой, воинская часть под номером полевой почты 76452. Был в последнем бою в дек. 1944.

АБДУЛЬМАНОВ Аскер, род. 1913, Альменевский район. Призван в Сов. Армию 1941, Шумиха. Рядовой. Был в последнем бою в апр. 1942.

АБИШЕВ Иван Николаевич, род. 1923, д. Натряново Свердловской области. Призван в Сов. Армию 1942, Шумиха. Рядовой, 169 гв. стрелковый полк, 1 стрелковая дивизия. Погиб в бою 9.02.1944. Похоронен в Шумилинском районе Витебской области, Беларусь.

АБРАМОВ Александр Павлович, род. 1910, д. Дмитровка. Призван в Сов. Армию 1941, Галкино. Рядовой. Был в последнем бою в марте 1943.

АБРАМОВ Семен Поликарпович, род. 1919, с. Тазолжачево. Призван в Сов. Армию 1938, Галкино. Рядовой, 1099 стрелковый полк. Погиб в бою в авг. 1944. Похоронен в Пярнуском районе, Эстония.

АБРАМОВИЧ Семен Самойлович, род. 1925, Одесская область. Призван в Сов. Армию 1943, Шумиха. Сержант, командир отделения, 136 стрелковый полк. Умер 19.07.1944 в эвакогоспитале № 44. Похоронен в г. Перми, старое кладбище.

АБРАМОВСКИХ Анатолий Емельянович, род. 1924, с. Гладское. Призван в Сов. Армию 1942, Галкино. Мл. сержант, командир отделения, воинская часть под номером полевой почты 44015. Погиб в бою 13.09.1943. Похоронен на ст. Загатьевская Запорожской области, Украина.

АБРАМОВСКИХ Андрей Григорьевич, род. 1913, с. Галкино. Призван в Сов. Армию 1941, Галкино. Рядовой, воинская часть под номером полевой почты 58576. Был в последнем бою в февр. 1943.

АБРАМОВСКИХ Афонасий Николаевич, род. 1914, с. Прошкино. Призван в Сов. Армию 1941, Галкино. Рядовой. Был в последнем бою в янв. 1942.

АБРАМОВСКИХ Василий Александрович, род. 1920, с. Прошкино. Призван в Сов. Армию 1941,

Галкино. Рядовой, воинская часть под номером полевой почты 28755. Погиб в бою 9.03.1944. Похоронен в д. Кряково Пустошкинского района Псковской области.

АБРАМОВСКИХ Василий Арсентьевич, род. 1924, с. Галкино. Призван в Сов. Армию 1942. Мл. лейтенант, 179 гв. стрелковый полк. Погиб в бою 29.12.1944.

АБРАМОВСКИХ Василий Иванович, род. 1902, д. Архипово. Призван в Сов. Армию 1941, Галкино. Рядовой, химик. Похоронен в г. Москве.

АБРАМОВСКИХ Василий Петрович, род. 1915, д. Архипово. Призван в Сов. Армию 1941, Галкино. Рядовой, 80 кавалерийская дивизия. Погиб в бою 8.07.1944. Похоронен в д. Добровольская Киришского района Ленинградской области.

АБРАМОВСКИЙ Георгий Григорьевич, род. 1911, с. Галкино. Призван в Сов. Армию 1941, Галкино. Лейтенант, командир роты, 1312 стрелковый полк, 17 стрелковая дивизия. Был в последнем бою в сент. 1941.

АБРАМОВСКИХ Григорий Васильевич, род. 1922, с. Галкино. Призван в Сов. Армию 1941, Галкино. Гв. лейтенант, командир батареи, 43 гв. стрелковый полк. Погиб в бою 10.08.1943. Похоронен в д. Мошеное Хотынецкого района Орловской области.

АБРАМОВСКИХ Еким Андреевич, род. 1909, с. Прошкино. Призван в Сов. Армию 1941, Галкино. Рядовой, воинская часть под номером полевой почты 58330. Был в последнем бою в февр. 1944.

АБРАМОВСКИХ Иван Дмитриевич, род. 1918, с. Галкино. Призван в Сов. Армию 1941, Галкино. Рядовой. Был в последнем бою в февр. 1942.

АБРАМОВСКИХ Иван Петрович, род. 1918, с. Галкино. Призван в Сов. Армию 1941, Галкино. Рядовой. Был в последнем бою в февр. 1942.

АБРАМОВСКИХ Иван Петрович, род. 1926, с. Прошкино. Призван в Сов. Армию 1944, Галкино. Рядовой, воинская часть под номером полевой почты 48641-Ц. Был в последнем бою в нояб. 1944.

АБРАМОВСКИХ Константин Иванович, род. 1924, с. Галкино. Призван в Сов. Армию 1942, Галкино. Рядовой, 1097 стрелковый полк, 326 стрелковая дивизия. Погиб в бою 26.02.1943. Похоронен в д. Выдровка Думиничского района Калужской области.

АБРАМОВСКИХ Михаил Прохорович, род. 1918, с. Галкино. Призван в Сов. Армию 1941, Галкино. Мл. сержант, командир отделения, 42 стрелковый полк, 180 стрелковая дивизия. Погиб в бою 20.02.1943. Похоронен на ст. Искровка Тамбовской области.

АБРАМОВСКИХ Николай Андреевич, род. 1925, с. Галкино. Призван в Сов. Армию 1943, Галкино. Рядовой, стрелок, 953 стрелковый полк, 253 стрелковая дивизия. Погиб в бою 18.10.1943. Похоронен в с. Данило-Ивановка Мелитопольского района Запорожской области, Украина.

АБРАМОВСКИХ Павел Васильевич, род. 1923, с. Галкино. Призван в Сов. Армию 1941, Галкино. Гв. рядовой, 321 кавалерийский полк. Погиб в бою в авг. 1943. Похоронен в д. Снопот Спас-Деменского района Калужской области.

АБРАМОВСКИХ Павел Васильевич, род. 1892, с. Галкино. Призван в Сов. Армию 1942, Галкино. Рядовой, 685 артиллерийский полк. Погиб в бою 20.06.1944. Похоронен в г. Хожув, Польша.

АБРАМОВСКИХ Павел Дмитриевич, род. 1924, с. Галкино. При-

зван в Сов. Армию 1942, Галкино. Рядовой, телефонист, 652 артиллерийский полк, 202 стрелковая дивизия. Был в последнем бою 18.11.1943 в д. Ивница Коростышевского района Житомирской области, Украина.

АБРАМОВСКИХ Петр Федорович, род. 1913, Галкинский район. Призван в Сов. Армию 1941, Галкино. Рядовой, стрелок, 84 отдельная морская бригада. Погиб в бою 14.06.1943. Похоронен на хут. Свистельниково Краснодарского края.

АБРАМОВСКИХ Семен Михайлович, род. 1924, с. Галкино. Призван в Сов. Армию 1942, Галкино. Сержант. Умер 19.07.1944 в эвакогоспитале № 314. Похоронен в г. Перми, старое кладбище.

АБРАМОВСКИХ Степан Николаевич, род. 1916, д. Утичи. Призван в Сов. Армию 1941, Галкино. Ст. сержант, командир отделения, 49 отдельная стрелковая бригада. Погиб в бою 5.03. 1943. Похоронен в д. Поличня Гагаринского района Смоленской области.

АБРАМОВСКИХ Степан Прокопьевич, род. 1922, с. Галкино. Призван в Сов. Армию 1940, Галкино. Мл. сержант, помощник командира взвода. 228 гаубичный артиллерийский полк. Погиб в бою 26.06.1944. Похоронен в д. Гусаково Псковской области.

АБРАШИН Илья Антонович, род. 1920, г. Шумиха. Призван в Сов. Армию 1939. Шумиха. Мл. лейтенант. Погиб в бою в авг. 1942.

АБРАШКИН Григорий Степанович, род. 1901, г. Шумиха. Призван в Сов. Армию 1941. Шумиха. Рядовой, стрелок, 744 стрелковый полк. Погиб в бою 12.04. 1942. Похоронен в д. Анино Курской области.

АБУБАКИРОВ Ибрагим, род. 1904, г. Шумиха. Призван в Сов. Армию 1942, Шумиха. Рядовой, 641 стрелковый полк. Был в последнем бою в июне 1942.

АБУГАЛИЕВ Закир, род. 1910, д. Нифанка Щучанского района. Призван в Сов. Армию 1941, Шумиха. Рядовой, 257 стрелковый полк. Погиб в бою в нояб. 1942. Похоронен в д. Корниловка Нелидовского района Тверской области.

АБУТАЛИТОВ Каким Закирович, род. 1897, г. Шумиха. Призван в Сов. Армию 1942, Шумиха. Рядовой, 121 стрелковый полк, 370 стрелковая дивизия. Погиб в бою в мае 1942. Похоронен в д. Стрельцы Ленинградской области.

АВВАКУМОВ Николай Ананьевич, род. 1920, с. Маркай Мишкинского района. Призван в Сов. Армию 1939, Шумиха. Сержант, воинская часть под номером полевой почты 341448. Погиб в бою 11.02.1944. Похоронен в Псковской области, Гдовский район, д. Молоди, братская могила.

АВЕРЬЯНОВ Михаил Степанович, род. 1926, г. Шумиха. Призван в Сов. Армию 1944, Шумиха. Рядовой, 260 гв. стрелковый полк. Погиб в бою в авг. 1944. Похоронен в Польше, Радомское воеводство, Кушенецкий повят.

АВЗОЛТЫНОВ Фекаулабион, род. 1907, Альменевский район. Призван в Сов. Армию 1942, Шумиха. Рядовой. Был в последнем бою в июне 1943.

АВИЛОВ Алексей Иванович, род. 1906, г. Шумиха. Призван в Сов. Армию 1942, Шумиха. Ефрейтор, 641 стрелковый полк. Был в последнем бою в февр. 1943.

АГАПОВ Федор Яковлевич, род. 1925, д. Береговая. Призван в Сов. Армию 1943, Шумиха. Рядовой, 232 стрелковый полк. Погиб в бою 14.08.1944. Похоронен в Латвии, Мадонский район, Ляудонское кладбище.

АГАПОВ Яков Степанович, род. д. Береговая. Призван в Сов. Армию 1941, Шумиха. Сержант. Был в последнем бою в июне 1942.

АГАФОНОВ Василий Николаевич, род. 1901, д. Чирки. Призван в Сов. Армию 1941. Рядовой. Умер в мае 1942 в эвакогоспитале № 413. Похоронен в Самарской области.

АГАФОНОВ Яков Константинович, род. 1900, д. Куликово. Призван в Сов. Армию 1941, Галкино. Рядовой, 2 особый стрелковый батальон. Погиб в бою в авг. 1942. Похоронен в Новгородской области, Старорусский район, северо-восточнее болота Сучан.

АГЕЕВ АФОНАСИЙ Игнатьевич род. 1907, д. Родники. Призван в Сов. Армию 1941, Шумиха. Рядовой, воинская часть под номером полевой почты 52708. Был в последнем бою в июле 1942.

АГЕЕВ Дмитрий Андреевич, род. 1916, д. Чирки. Призван в Сов. Армию 1940, Шумиха. Был в последнем бою в дек. 1941.

АГЕЕВ Дмитрий Михайлович, род. 1901, д. Николаевка. Призван в Сов. Армию 1941, Галкино. Сержант, командир отделения, 908 стрелковый полк, 246 стрелковая дивизия. Погиб в бою в авг. 1942. Похоронен в д. Маслово Ржевского района Тверской области.

АГЕЕВ Иван Тимофеевич, род. 1923, д. Трусилово. Призван в Сов. Армию 1942, Шумиха. Рядовой. Умер в марте 1944 в госпитале. Похоронен в г. Нарве, Эстония.

АГЕЕВ Леонид Викторович, род. 1918, г. Шумиха. Призван в Сов. Армию 1940, Шумиха. Воинская часть под номером полевой почты 44702. Погиб в бою в авг. 1943. Похоронен в д. Пустошка Кировского района Ленинградской области.

АГЕЕВ Максим Тимофеевич, род. 1909, д. Трусилово. Призван в Сов. Армию 1941, Шумиха. Был в последнем бою в нояб. 1942.

АГЕЕВ Николай Дмитриевич, род. 1915, с. Галкино. Призван в Сов. Армию 1941, Галкино. Был в последнем бою в марте 1944.

АГЕЕВ Петр Лазаревич, род. 1912, с. Галкино. Призван в Сов. Армию 1941, Галкино. Рядовой. Был в последнем бою в марте 1944.

АГЕЕВ Степан Дмитриевич, род. 1909, д. Трусилово. Призван в Сов. Армию 1941, Шумиха. Рядовой. Умер 30.05.1942 в эвакогоспитале № 3428. Похоронен в Новгородской области, пгт. Крестцы, городское кладбище.

АГЕЕВ Тимофей Андреевич, род. 1909, д. Чирки. Призван в Сов. Армию 1941, Шумиха. Рядовой. Был в последнем бою в сент. 1941.

АКИМОВ Василий Павлович, род. 1916, д. Чирки. Призван в Сов. Армию 1941, Шумиха. Рядовой. Был в последнем бою в апр. 1942.

АКИМОВ Василий Сергеевич, род. 1904, с. Рига. Призван в Сов. Армию 1941, Галкино. Рядовой. Был в последнем бою в окт. 1943.

АКИМОВ Иван Васильевич, род. 1905, с. Петухи. Призван в Сов. Армию 1942, Шумиха. Рядовой. Воинская часть под номером полевой почты 97768. Погиб в бою в июле 1943. Похоронен в д. Новая Кировского района Ленинградской области.

АКИМОВ Михаил Павлович, род. 1902, д. Чирки. Призван в Сов. Армию 1941, Шумиха. Рядовой, 1217 стрелковый полк, 367 стрелковая дивизия. Был в последнем бою в янв. 1942.

АКИМОВ Павел Сергеевич, род. 1922, с. Рига. Призван в Сов. Армию 1941, Галкино. Рядовой.

Был в последнем бою в сент. 1942.

АКИМОВ Семен Михайлович, род. 1923, с. Никоновка. Призван в Сов. Армию 1942, Галкино. Мл. сержант, 127 стрелковый полк. Погиб в бою в февр. 1943. Похоронен южнее д. Новечки Холмского района Новгородской области.

АКИМОВ Федор Михайлович, род. 1916, с. Никоновка. Призван в Сов. Армию 1941, Галкино. Рядовой. Был в последнем бою в дек. 1941.

АКСЕНОВ Александр Игнатьевич, род. 1914, с. Рига. Призван в Сов. Армию 1941, Галкино. Рядовой. Был в последнем бою в дек. 1941.

АКСЕНОВ Василий Владимирович, род. 1913, д. Антошкино. Призван в Сов. Армию 1941, Галкино. Рядовой. Был в последнем бою в сент. 1941.

АЛАБУТОВ Егор Дмитриевич, род. 1922, совхоз «Большевик». Призван в Сов. Армию 1941, Шумиха. Ефрейтор, воинская часть под номером полевой почты 04175 Погиб в бою в окт. 1943. Похоронен в районе п. Новая Прага Кировоградской области, Украина.

АЛЕКСАНДРОВ Григорий Дементьевич, род. 1914, д. Хохлы. Призван в Сов. Армию 1942, Шумиха. Рядовой. 102 отдельный учебный батальон. Погиб в бою в февр. 1944. Похоронен в д. Чарковичи Светлогорского района Гомельской области, Беларусь.

АЛЕКСАНДРОВ Григорий Степанович, род. 1915, с. Боровлянка Звериноголовского района. Призван в Сов. Армию 1941, Шумиха. Рядовой, 451 кавалерийский полк. Погиб в бою в янв. 1943. Похоронен в Волгоградской области, 15 км западнее д. Бабуркино.

АЛЕКСАНДРОВ Григорий Федорович, род. 1898, д. Береговая. Призван в Сов. Армию 1943, Шумиха. Рядовой. Умер в июле 1943 в госпитале № 3468. Похоронен в г. Калуге, городское кладбище, могила № 112.

АЛЕКСАНДРОВ Иван Дементьевич, род. 1913, д. Хохлы. Призван в Сов. Армию 1942, Шумиха. Рядовой, 102 учебный стрелковый батальон. Погиб в бою в февр. 1944. Похоронен в д. Старино Светлогорского района Гомельской области, Беларусь.

АЛЕКСАНДРОВ Иван Иванович, род. 1925, д. Хохлы. Призван в Сов. Армию 1943, Шумиха. Рядовой. Был в последнем бою в сент. 1944.

АЛЕКСАНДРОВ Илья Борисович, род. 1915, г. Шумиха. Призван в Сов. Армию 1941, Шумиха. Сержант, воинская часть под номером полевой почты 2406. Погиб в бою в янв. 1942. Похоронен в с Плотниково Ржевского района Тверской области.

АЛЕКСАНДРОВ Леонид Иванович, род. 1904, г. Шумиха. Призван в Сов. Армию 1942, Шумиха. Рядовой. Умер 26.12.1943 в госпитале № 1496. Похоронен в Псковской области, Великолукский район, пос. Карпово, христианское кладбище.

АЛЕКСАНДРОВ Михаил Дмитриевич, род. 1923, д. Береговая. Призван в Сов. Армию 1942, Шумиха. Рядовой. 87 гв. минометная дивизия. Погиб в бою в дек. 1942. Похоронен в д. Скорово Тверской области.

АЛЕКСАНДРОВ Николай Дмитриевич, род. 1917, с. Усть-Уйка Призван в Сов. Армию 1941. Шумиха Сержант. Был в последнем бою в дек. 1941.

АЛЕКСАНДРОВ Павел Ильич, род. 1906, д. Горшково. Призван в Сов. Армию 1942, Шумиха. Рядовой, воинская часть под но-

мером полевой почты 62208. Был в последнем бою в марте 1944.

АЛЕКСАНДРОВ Савелий Михайлович, род. 1922, г. Шумиха. Призван в Сов. Армию 1941, Шумиха. Рядовой, воинская часть под номером полевой почты 67401. Погиб в бою 14.11.1942. Похоронен в Северной Осетии, ст. Архонская, братская могила.

АЛЕКСАНДРОВ Федор Яковлевич, род. 1911, д. Береговая. Призван в Сов. Армию 1941. Рядовой, воинская часть под номером полевой почты 47502. Был в последнем бою в марте 1943.

АЛЕКСАНЯН Христофор Джагидович, род. 1918, г. Степанакерт, Азербайджан. Призван в Сов. Армию 1941, Шумиха. Мл. сержант, воинская часть под номером полевой почты 29145. Был в последнем бою в марте 1942.

АЛЕКСЕЕВ Александр Андреевич, род. 1925, с. Птичье. Призван в Сов. Армию 1943, Шумиха. Рядовой, 953 стрелковый полк, 257 стрелковая дивизия. Погиб в бою в окт. 1943. Похоронен в с. Данило-Ивановка Мелитопольского района Запорожской области, Украина.

АЛЕКСЕЕВ Александр Николаевич, род. 1910, с. Юргамыш. Призван в Сов. Армию 1934, Шумиха. Полковник. Был в последнем бою в авг. 1941.

АЛЕКСЕЕВ Алексей Сергеевич, род. 1907, д. Береговая. Призван в Сов. Армию 1941. Рядовой. Был в последнем бою в марте 1943.

АЛЕКСЕЕВ Василий Герасимович, род. 1908, с. Столбово. Призван в Сов. Армию 1941, Шумиха. Рядовой, 142 стрелковый полк. Погиб в бою в июле 1942. Похоронен в д. Ватюково Зубцовского района Тверской области.

АЛЕКСЕЕВ Василий Иванович, род. 1908, д. Чирки. Призван в Сов. Армию 1941, Шумиха. Рядовой, стрелок. Был в последнем бою в 1945.

АЛЕКСЕЕВ Виктор Герасимович, род. 1925, г. Шумиха. Призван в Сов. Армию 1943, Шумиха. Мл. сержант, 227 стрелковый полк, 183 стрелковая дивизия. Был в последнем бою в янв. 1944 у д. Конюховка Липовецкого района Винницкой области, Украина.

АЛЕКСЕЕВ Иван Егорович, род. 1919, с. Столбово. Призван в Сов. Армию 1940, Шумиха. Курсант, воинская часть под номером полевой почты 77704-Д. Погиб в бою в февр. 1943. Похоронен в д. Новинка Киришского района Ленинградской области.

АЛЕКСЕЕВ Константин Егорович, род. 1911, с. Кушма. Призван в Сов. Армию 1941, Шумиха. Рядовой. Был в последнем бою в дек. 1942.

АЛЕКСЕЕВ Никифор Никитич, род. 1916, с. М. Дюрягино. Призван в Сов. Армию 1941, Шумиха. Рядовой. Был в последнем бою в марте 1943.

АЛЕКСЕЕВ Павел Гаврилович, род. 1906, с. Галкино. Призван в Сов. Армию 1941. Рядовой, воинская часть под номером полевой почты 62012. Был в последнем бою в дек. 1941.

АЛЕКСЕЕВ Павел Иванович, род. 1921, с. Галкино. Призван в Сов. Армию 1942, Галкино. Рядовой, 581 стрелковый полк, 151 стрелковая дивизия. Погиб в бою 13.09.1943. Похоронен на ст. Загатьевская Запорожской области, Украина.

АЛЕКСЕЕВ Петр Иванович, род. 1925, д. Субботино. Призван в Сов. Армию 1942. Шумиха. Рядовой, 989 отдельный батальон связи. Погиб в бою 15.10. 1943. Похоронен в с. Комаровка Репкинского района Черниговской области, Украина.

АЛЕКСЕЕВ Петр Петрович, род. 1897, д. Хохлы. Призван в Сов. Армию 1941, Шумиха. Рядовой, 744 стрелковый полк, 149 стрелковая дивизия. Погиб в бою в марте 1943. Похоронен в д. Анино Курской области.

АЛЕКСЕЕВ Семен Матвеевич, род. 1900, с. Кипель. Призван в Сов. Армию 1941, Шумиха. Рядовой, воинская часть под номером полевой почты 11948. Погиб в бою в дек. 1943. Похоронен в Калужской области.

АЛЕКСЕЕВ Сергей Федорович, род. 1918, г. Челябинск. Призван в Сов. Армию 1939, Шумиха. Старшина, 347 отдельная рота, 6 армия. Погиб в бою в апр. 1945. Похоронен в д. Козельдорф, Германия.

АЛЕКСЕЙЧИК Григорий Нестерович, род. 1909, с. Кушма. Призван в Сов. Армию 1941, Шумиха. Ст. сержант, помощник командира взвода, 671 стрелковый полк, 221 стрелковая дивизия, 24 армия. Погиб в бою 23.09.1942. Похоронен в д. Самохваловка Волгоградской области.

АЛИКИН Григорий Семенович, род. 1916, с. Травяное. Призван в Сов. Армию 1941, Галкино. Сержант, командир отделения, 1532 полевая передвижная станция. Был в последнем бою в дек. 1942.

АЛЫМОВ Александр Петрович, род. 1903, д. Забродино. Призван в Сов. Армию 1941, Шумиха. Рядовой, 1247 стрелковый полк. 4 армия. Погиб в бою в янв. 1942. Похоронен в Ленинградской области, Киришский район, братская могила.

АЛЫМОВ Илья Васильевич, род. 1909, р. Забродино. Призван в Сов. Армию 1941, Гв. рядовой, 84 кавалерийский полк. Погиб в бою в окт. 1944. Похоронен на хут. Руги, Венгрия.

АЛЫМОВ Павел Семенович, род. 1907, д. Забродино. Призван в Сов. Армию 1942, Шумиха. Рядовой, воинская часть под номером полевой почты 54075. Был в последнем бою в нояб. 1943.

АЛЫМОВ Петр Яковлевич, род. 1918, д. Забродино. Призван в Сов. Армию 1940, Шумиха. Сержант, воинская часть под номером полевой почты 20740. Погиб в бою в сент. 1943. Похоронен в Краснодарском крае, восточная сторона высоты 216,1.

АЛЮНИН Алексей Дмитриевич, род. 1920, д. Крестовка. Призван в Сов. Армию 1939. Рядовой, 1217 стрелковый полк, 367 стрелковая дивизия. Был в последнем бою в февр. 1942 в Карелии, 14 разъезд Кировской железной дороги.

АМШАРИН Тимофей Андреевич, род. 1898, г. Шумиха. Призван в Сов. Армию 1941, Шумиха. Рядовой, 744 стрелковый полк, 149 дивизия. Погиб в бою в марте 1942. Похоронен в д. Анино Курской области.

АНАНИН Артем Павлович, род. 1916, с. Стариково. Призван в Сов. Армию 1941, Шумиха. Рядовой. Был в последнем бою в нояб. 1941.

АНАНИН Иван Андреевич, род. 1914, с. Галкино. Призван в Сов. Армию 1941, Галкино. Рядовой. Был в последнем бою в марте 1944.

АНАНЬЕВ Александр Михайлович, род. 1921, д. Кузнецово. Призван в Сов. Армию 1940, Шумиха. Рядовой, воинская часть под номером полевой почты 48318. Был в последнем бою в марте 1943.

АНАНЬЕВ Василий Васильевич, род. 1908, д. Кузнецово. Призван в Сов. Армию 1941, Шумиха. Рядовой, воинская часть под номером полевой почты 57018. Был в последнем бою в июле 1942.

АНАНЬЕВ Василий Николаевич, род. 1907, с. Петухи. Призван в Сов. Армию 1941, Шумиха. Рядовой, стрелок. Был в последнем бою в марте 1943.

АНАНЬЕВ Павел Александрович, род. 1909, д. Кузнецово. Призван в Сов. Армию 1943, Шумиха. Рядовой, воинская часть под номером полевой почты 37820. Был в последнем бою в мае 1944.

АНАНЬЕВ Павел Иванович, род. 1908, с. Петухи. Призван в Сов. Армию 1942, Шумиха. Ефрейтор, 172 стрелковый полк, 19 армия. Умер в госпитале № 1101 в марте 1945. Похоронен в Германии, г. Бранденбург.

АНАНЬЕВ Павел Петрович, род. 1910, д. Дюрягино. Призван в Сов. Армию 1941, Шумиха. Рядовой, воинская часть под номером полевой почты 57018. Был в последнем бою в марте 1942.

Ананьев Павел Петрович, род. 1917, с. Петухи. Призван в Сов. Армию 1941, Шумиха. Рядовой, 617 стрелковый полк, 199 стрелковая дивизия. Погиб в бою в янв. 1942. Похоронен в Чугуевском районе Харьковской области, Украина.

АНАНЬИН Василий Евлампьевич, род. 1902, с. Мурашово. Призван в Сов. Армию 1942, Галкино. Ефрейтор, наводчик, 763 стрелковый полк, 114 стрелковая дивизия. Погиб в бою 28.06.1944. Похоронен в д. Видлица, Карелия.

АНДРЕЕВ Александр Ермолаевич, род. 1922, д. Тахтарово. Призван в Сов. Армию 1941, Галкино. Рядовой, 291 истребительно-противотанковый дивизион. Погиб в бою 25.03.1944. Похоронен в г. Кричеве Кричевского района Могилевской области, Беларусь.

АНДРЕЕВ Александр Яковлевич, род. 1918, с. Петухи. Призван в Сов. Армию 1942, Шумиха. Рядовой, воинская часть под номером полевой почты 29164. Был в последнем бою в янв. 1944.

АНДРЕЕВ Алексей Семенович, род. 1897, с. Стариково. Призван в Сов. Армию 1941, Галкино. Рядовой. Был в последнем бою в апр. 1942.

АНДРЕЕВ Василий Исаевич, род. 1919, г. Новосибирск. Призван в Сов. Армию 1938, Шумиха. Рядовой. Был в последнем бою в нояб. 1943.

АНДРЕЕВ Василий Кузьмич, род. 1925, Шумихинский район. Призван в Сов. Армию 1943, Шумиха. Рядовой. Был в последнем бою в дек. 1944.

АНДРЕЕВ Виктор Григорьевич, род. 1916, д. Тахтарово. Призван в Сов. Армию 1941, Галкино. Рядовой. Погиб в бою 3.01.1942. Похоронен в д. Муравьево Лотошинского района Московской области.

АНДРЕЕВ Григорий Федорович, род. 1914, д. Б. Дюрягино. Призван в Сов. Армию 1941, Шумиха. Мл. сержант, 25 гв. мотострелковая дивизия. Погиб в бою в окт. 1942. Похоронен в Волгоградской области, с. Малые Ярки, братская могила.

АНДРЕЕВ Иван Григорьевич, род. 1904, с. Стариково. Призван в Сов. Армию 1942, Мариинск Кемеровской области. Рядовой. Был в последнем бою в февр. 1943.

АНДРЕЕВ Иван Кириллович, род. 1906, д. Б. Дюрягино. Призван в Сов. Армию 1942, Шумиха. Рядовой, воинская часть под номером полевой почты 29164. Был в последнем бою в марте 1943.

АНДРЕЕВ Иван Матвеевич, род. 1909, с. Петухи. Призван в Сов. Армию 1942, Шумиха. Рядовой, 313 стрелковый полк. Погиб в бою в апр. 1944. Похоронен в п. Вече Псковской области.

АНДРЕЕВ Иван Михайлович, род. 1908, с. Петухи. Призван в Сов. Армию 1941, Шумиха. Рядовой, воинская часть под номером полевой почты 58319. Был в последнем бою в дек. 1941.

АНДРЕЕВ Иван Степанович, род. 1908, д. Вороньжа. Призван в Сов. Армию 1941, Шумиха. Рядовой, 673 стрелковый полк. Погиб в бою в янв. 1942. Похоронен в д. Глебово Ржевского района Тверской области.

АНДРЕЕВ Михаил Ильич, род. 1921, с. Столбово. Призван в Сов. Армию 1939, Шумиха. Рядовой. Был в последнем бою в февр. 1942.

АНДРЕЕВ Никифор Андреевич, род. 1912, д. Трусилово. Призван в Сов. Армию 1941, Шумиха. Рядовой, 1217 стрелковый полк, 367 стрелковая дивизия. Был в последнем бою в февр. 1942, в Карелии, 14 разъезд Кировской железной дороги.

АНДРЕЕВ Никифор Григорьевич, род. 1909, с. Столбово. Призван в Сов. Армию 1941, Галкино. Рядовой, воинская часть под номером полевой почты 94020. Погиб в бою в янв. 1942.

АНДРЕЕВ Николай Антонович, род. 1909, с. Столбово. Призван в Сов. Армию 1941, Шумиха. Рядовой. Был в последнем бою в дек. 1945.

АНДРЕЕВ Николай Осипович, род. 1914, д. Вороньжа. Призван в Сов. Армию 1941, Шумиха. Рядовой, воинская часть под номером полевой почты 12712. Был в последнем бою в окт. 1941.

АНДРЕЕВ Павел Васильевич, род. 1893, г. Шумиха. Призван в Сов. Армию 1941, Шумиха. Рядовой, 188 отдельный саперный батальон. Погиб в бою в сент. 1941. Похоронен в д. Синицы Поддорского района Новгородской области.

АНДРЕЕВ Павел Иванович, род. 1920, д. Б.-Дюрягино. Призван в Сов. Армию 1940, Шумиха. Рядовой, 28 стрелковый полк. Погиб в бою в марте 1943. Похоронен в с. Ивановка Дмитриевского района Курской области.

АНДРЕЕВ Павел Иванович, род. 1919, г. Шумиха. Призван в Сов. Армию 1939, Шумиха. Рядовой, 40 стрелковый полк, 102 стрелковая дивизия. Был в последнем бою в марте 1943.

АНДРЕЕВ Павел Степанович, род. 1915, с. Стариково. Призван в Сов. Армию 1941, Шумиха. Рядовой. Был в последнем бою 28.08.1941.

АНДРЕЕВ Петр Андреевич, род. 1908, д. Б. Николаевка. Призван в Сов. Армию 1941, Галкино. Рядовой, 475 стрелковый полк. Погиб в бою в февр. 1942. Похоронен на южной окраине д. Агарыши Сафоновского района Смоленской области.

АНДРЕЕВ Прокопий Прокопьевич, род. 1915, д. Вороньжа. Призван в Сов. Армию 1941, Шумиха. Рядовой, 607 отдельный саперный батальон. Погиб в бою 6.04.1942. Похоронен на разъезде Щигры Людиновского района Калужской области.

АНДРЕЕВ Тимофей Иосифович, род. 1896, с. Петухи. Призван в Сов. Армию 1941, Шумиха. Рядовой, 135 гаубичный артиллерийский полк. Был в последнем бою в июне 1942.

АНДРЕЕВ Тимофей Федорович, род. 1906, д. Тахтарово. Призван в Сов. Армию 1941, Галкино. Рядовой, 1229 стрелковый полк. Погиб в бою в окт. 1944. Похоронен в д. Санайуе-2 Вилкавишкского района, Литва.

АНДРЕЕВ Федор Васильевич, род. 1925, г. Шумиха. Призван в Сов. Армию 1943, Шумиха. Рядовой, 613 стрелковый полк. Погиб в бою 22.10.1944. Похоронен

в п. Бабушкино Нестеровского района Калининградской области.

АНДРЕЕВ Федор Иванович, род. 1896, с. Столбово. Призван в Сов. Армию 1943, Шумиха. Рядовой, 25 механизированная бригада. Погиб в бою в янв. 1945. Похоронен в Польше, д. Острова, деревенское кладбище.

АНДРИЯНОВ Андрей Никитович, род. 1908, с. Беленево, Татарстан. Призван в Сов. Армию 1941, Шумиха. Сержант, воинская часть под номером полевой почты 59160. Погиб в бою в янв. 1944. Похоронен в Беларуси, Витебская область, 800 м восточнее с. Королево.

АНИКЕЕВ Иван Яковлевич, род. 1907, с. Кушма. Призван в Сов. Армию 1943, Шумиха. Рядовой, 199 отдельный истребительно-противотанковый артиллерийский дивизион. Погиб в бою в февр. 1943. Похоронен в Ленинградской области, Кировский район, юго-западнее д. Зенино.

АНИКЕЕВ Тихон Петрович, род. 1901, с. Кушма. Призван в Сов. Армию 1941, Шумиха. Рядовой, 1217 стрелковый полк, 367 стрелковая дивизия. Был в последнем бою в февр. 1942 в Карелии, 14 разъезд Кировской железной дороги.

АНИСИМОВ Илья Михайлович, род. 1904, г. Курган. Призван в Сов. Армию 1930, Шумиха. Ст. лейтенант. Умер в госпитале в нояб. 1942.

АНТИПОВ Георгий Григорьевич, род. 1905, с. Петухи. Призван в Сов. Армию 1941, Шумиха. Рядовой. Был в последнем бою в окт. 1944.

АНТОНОВ Александр Иванович, род. 1915, д. Даньково. Призван в Сов. Армию 1941, Шумиха. Мл. сержант, 96 стрелковый полк. Погиб в бою 5.11.1942. Похоронен в Волгоградской области, г. Ленинск, гражданское кладбище, могила № 82.

АНТОНОВ Владимир Афонасьевич. Призван в Сов. Армию Челябинск. Капитан, воинская часть под номером полевой почты 28979. Погиб в бою 28.01.1944. Похоронен в с. Спитки Липовецкого района Винницкой области, Украина.

АНТОНОВ Георгий Гаврилович, род. 1916, д. Чирки. Призван в Сов. Армию 1941, Шумиха. Рядовой, 38 гв. стрелковый полк. Был в последнем бою в окт. 1941.

АНТОНОВ Григорий Гаврилович, род. 1914, д. Антоновка Мишкинского района. Призван в Сов. Армию 1939, Шумиха. Старшина, 4 танковая армия. Погиб в бою в апр. 1945 в Берлине, Германия.

АНТОНОВ Иван Гаврилович, род. 1919, г. Шумиха. Призван в Сов. Армию 1938, Шумиха. Рядовой, воинская часть под номером полевой почты 34092. Был в последнем бою в февр. 1943.

АНТОНОВ Иван Иванович, род. 1903, д. Антошкино. Призван в Сов. Армию 1941, Шумиха. Рядовой, 1247 стрелковый полк. Погиб в бою в янв. 1942. Похоронен в д. Любино Поле Чудовского района Новгородской области.

АНТОНОВ Иван Тихонович, род. 1911, с. Петухи. Призван в Сов. Армию 1942, Шумиха. Рядовой, воинская часть под номером полевой почты 21104. Был в последнем бою в дек. 1943.

АНТОНОВ Константин Иванович, род. 1907, г. Шумиха. Призван в Сов. Армию 1941, Шумиха. Рядовой, 1247 стрелковый полк. Погиб в бою 18.02.1942. Похоронен в д. Марьино Чудовского района Новгородской области.

АНТОНОВ Михаил Иванович, род. 1915, с. Березово. Призван в Сов. Армию 1941, Шумиха. Рядовой, воинская часть под номером полевой почты 74113. Был в последнем бою в дек. 1943.

АНТОНОВ Михаил Петрович, род. 1920, г. Шумиха. Призван в Сов. Армию 1938, Шумиха. Рядовой, воинская часть под номером полевой почты 77115. Погиб в бою в окт. 1943. Похоронен в д. Самусевка Кременчугского района Полтавской области, Украина.

АНТОНОВ Павел Павлович, род. 1918, д. Антошкино. Призван в Сов. Армию 1941, Шумиха. Рядовой, воинская часть под номером полевой почты 12790. Был в последнем бою в дек. 1941.

АНТОНОВ Тимофей Иванович, род. 1918, г. Шумиха. Призван в Сов. Армию 1941, Шумиха. Рядовой. Погиб в бою в янв. 1943. Похоронен в Воронежской области, г. Воронеж, Ленинский проспект, братская могила № 6.

АНТОНОВ Федор Антонович, род. 1915, д. Тюман, Чувашская АССР. Призван в Сов. Армию 1940, Шумиха. Рядовой, воинская часть под номером полевой почты 8565. Был в последнем бою в авг. 1941.

АНТРОПОВ Савелий Владимирович, род. 1902, совхоз «Большевик». Призван в Сов. Армию 1942, Шумиха. Ефрейтор, 595 отдельный саперный батальон. Погиб в бою в февр. 1943. Похоронен севернее д. Смердыня Ленинградской области.

АНУЛИН Архип Кузьмич, род. 1897, с. Прошкино. Призван в Сов. Армию 1941, Галкино. Рядовой, 611 стрелковый полк, 88 стрелковая дивизия. Погиб в бою в авг. 1942. Похоронен в д. Носово Тверской области.

АНУФРИЕВ Алексей Григорьевич, род. 1921, г. Шумиха. Призван в Сов. Армию 1940, Шумиха. Рядовой, воинская часть под номером полевой почты 33438. Погиб в бою в янв. 1943. Похоронен в д. Бердино. Починковского района Смоленской области.

АНУФРИЕВ Иван Михайлович, род. 1910, д. Субботино. Призван в Сов. Армию 1941, Шумиха. Рядовой, воинская часть под номером полевой почты 55407. Умер в дек. 1942 в госпитале № 1497. Похоронен в г. Омске, казачье кладбище.

АРЕСТАНЦЕВ Канамир, род. 1921, Казахстан. Призван в Сов. Армию 1940, Галкино. Рядовой, 678 стрелковый полк. Был в последнем бою в сент. 1942.

АРЕФКОВ Веннамин Петрович, род. 1919, г. Шумиха. Призван в Сов. Армию 1939, Шумиха. Рядовой, 174 отдельная армейская рота. Погиб в бою 5.02.1945. Похоронен в пос. Петрово Гурьевского района Калининградской области.

АРТЕМЬЕВ Александр Константинович, род. 1921, д. Куликово. Призван в Сов. Армию 1942, Галкино. Рядовой, 532 стрелковый полк. Умер в госпитале № 3575. Похоронен на Украине, Винницкая область, Могилев-Подольский район, кладбище Шаргородок, могила № 20.

АРТЕМЬЕВ Александр Матвеевич, род. с. Травяное. Призван в Сов. Армию Шумиха. Гв. мл. сержант, воинская часть под номером полевой почты 91026. Погиб в бою 17.01.1944. Похоронен в с. Юркино.

АРТЕМЬЕВ Александр Федорович, род. 1917, с. Травяное. Призван в Сов. Армию 1942, Галкино. Рядовой. Умер в марте 1944 в госпитале. Похоронен в г. Санкт-Петербурге.

АРТЕМЬЕВ Андрей Федорович, род. 1900, д. Куликово. Призван в Сов. Армию 1941, Галкино. Рядовой, 151 стрелковый батальон. Погиб в бою 18.09.1942. Похоронен в п. Лычково Демянского района Новгородской области.

АРТЕМЬЕВ Афонасий Андреевич, род. 1914, с. Травяное. При-

зван в Сов. Армию 1941, Галкино. Рядовой. Был в последнем бою в февр. 1942.

АРТЕМЬЕВ Борис Терентьевич, род. 1922, с. Травяное. Призван в Сов. Армию 1938, Галкино. Рядовой. Был в последнем бою в февр. 1942.

АРТЕМЬЕВ Василий Алексеевич, род. 1916, д. Черная. Призван в Сов. Армию 1941, Галкино. Рядовой. Погиб в бою в авг. 1941. Похоронен в Медвежьегорском районе, Карелия.

АРТЕМЬЕВ Василий Иванович, род. 1919, д. Куликово. Призван в Сов. Армию 1942, Шумиха. Рядовой, разведчик, 685 стрелковый полк, 198 стрелковая дивизия. Погиб в бою 10.12.1943. Похоронен в Латвии, Салдусский район, кладбище Курсиши.

АРТЕМЬЕВ Данил Никифорович, род. 1905, д. Куликово. Призван в Сов. Армию 1941, Галкино. Рядовой, 586 стрелковый полк. Погиб в бою в апр. 1942. Похоронен в д. Горка Красная Юхновского района Калужской области.

АРТЕМЬЕВ Дмитрий Андреевич, род. 1899, д. Куликово. Призван в Сов. Армию 1942, Галкино. Рядовой, воинская часть под номером полевой почты 75017. Погиб в бою в авг. 1943. Похоронен в районе г. Курска.

АРТЕМЬЕВ Иван Васильевич, род. 1908, д. Куликово. Призван в Сов. Армию 1941, Галкино. Рядовой, 1174 стрелковый полк, 348 стрелковая дивизия. Погиб в бою в апр. 1945. Похоронен в д. Эрнсдорф, Германия.

АРТЕМЬЕВ Иван Климентьевич, род. 1900, д. Куликово. Призван в Сов. Армию 1941, Галкино. Рядовой, воинская часть под номером полевой почты 75041. Погиб в бою в июне 1944. Похоронен в Калининградской области.

АРТЕМЬЕВ Иван Прохорович, род. 1921, д. Куликово. Призван в Сов. Армию 1942, Галкино. Рядовой, воинская часть под номером полевой почты 47853. Погиб в бою 18.08.1943. Похоронен в с. Хухра Ахтырского района Сумской области, Украина.

АРТЕМЬЕВ Иван Семенович, род. 1910, с. Травяное. Призван в Сов. Армию 1942. Рядовой. Ст. связной, воинская часть под номером полевой почты 3633. Был в последнем бою в марте 1943.

АРТЕМЬЕВ Иван Федорович, род. 1924, д. Куликово. Призван в Сов. Армию 1943, Галкино. Рядовой, воинская часть под номером полевой почты 47814. Погиб в бою в сент. 1943. Похоронен в Новгородской области, Демянский район, 5 км юго-западнее п. Лычково.

АРТЕМЬЕВ Илья Дмитриевич, род. 1908, д. Куликово. Призван в Сов. Армию 1942, Галкино. Рядовой, воинская часть под номером полевой почты 74028. Погиб в бою в апр. 1945. Похоронен в Австрии, южнее г. Ландек, могила № 5.

АРТЕМЬЕВ Константин Никитич, род. 1914, с. Травяное. Призван в Сов. Армию 1942, Шумиха. Рядовой. Был в последнем бою в авг. 1943.

АРТЕМЬЕВ Леонид Федорович, род. 1921, с. Травяное. Призван в Сов. Армию 1941, Галкино. Рядовой, 20 танковая бригада. Погиб в бою в июле 1941. Похоронен в г. Владимире-Волынском, Украина.

АРТЕМЬЕВ Михаил Гаврилович, род. 1909, д. Куликово. Призван в Сов. Армию 1942, Галкино. Рядовой, воинская часть под номером полевой почты 24127. Погиб в бою в авг. 1944.

АРТЕМЬЕВ Никандр Гаврилович, род. 1905, д. Куликово. Призван в Сов. Армию 1943, Галкино. Ря-

довой, 971 стрелковый полк. Погиб в бою в дек. 1943. Похоронен в с. Прудимово Жлобинского района Гомельской области, Беларусь.

АРТЕМЬЕВ Николай Поликарпович, род. 1911, д. Куликово. Призван в Сов. Армию 1941, Галкино. Рядовой. Погиб в бою в июле 1943.

АРТЕМЬЕВ Петр Григорьевич, род. 1926, д. Куликово. Призван в Сов. Армию 1943, Галкино. Рядовой, воинская часть под номером полевой почты 76105. Погиб в бою 23.09.1944. Похоронен в г. Валка, Латвия.

АРТЕМЬЕВ Петр Иванович, род. 1926, д. Куликово. Призван в Сов. Армию 1943, Галкино. Рядовой, воинская часть под номером полевой почты 47118. Погиб в бою в июне 1944. Похоронен в Псковской области, г. Себеж, польское кладбище.

АРТЕМЬЕВ Петр Никифорович, род. 1911, д. Куликово. Призван в Сов. Армию 1941, Галкино. Рядовой. Погиб в бою в июне 1943.

АРТЕМЬЕВ Спиридон Иванович, род. 1913, с. Травяное. Призван в Сов. Армию 1942, Челябинск. Был в последнем бою в марте 1943.

АРТЕМЬЕВ Степан Андреевич, род. 1914, с. Травяное. Призван в Сов. Армию, 1942, Галкино. Рядовой, 193 стрелковая дивизия. Погиб в бою в июне 1943. Похоронен в г. Волгограде.

АРТЕМЬЕВ Терентий Николаевич, род. 1897, с. Травяное. Призван в Сов. Армию 1941, Галкино. Рядовой, 1212 стрелковый полк. Погиб в бою в июне 1942. Похоронен в д. Ефремово Старорусского района Новгородской области.

АРТЕМЬЕВ Федор Алексеевич, род. 1911, с. Травяное. Призван в Сов. Армию 1942, Галкино. Рядовой. Погиб в бою в июне 1943.

АРТЕМЬЕВ Федор Иванович, род. 1919, д. Куликово. Призван в Сов. Армию 1938, Галкино. Рядовой, 17 стрелковый полк. Был в последнем бою в окт. 1941.

АРТЕМЬЕВ Яков Васильевич, род. 1909, д. Куликово. Призван в Сов. Армию 1942, Галкино. Рядовой. Был в последнем бою в февр. 1944.

АРХИПОВ Александр Иванович, род. 1920, д. Николаевка. Призван в Сов. Армию 1943, Галкино. Ефрейтор, 434 стрелковый полк. Был в последнем бою в окт. 1944.

АРХИПОВ Иван Александрович, род. 1920, д. Николаевка. Призван в Сов. Армию 1942, Галкино. Рядовой. Был в последнем бою в окт. 1943.

АРШИНОВ Соломон Лейвикович, род. 1907, г. Запорожье. Призван в Сов. Армию 1941, Шумиха. Рядовой. Был в последнем бою в авг. 1941.

АСАНОВ Шайхмет, род. 1899, Казахстан. Призван в Сов. Армию 1941, Шумиха. Рядовой, 1287 стрелковый полк. Умер 6.11.1943 в госпитале № 1504. Похоронен в г. Новосибирске, Заельцовское кладбище.

АСКАРОВ Барий Мударисович, род. 1911, с. Сафакулево. Призван в Сов. Армию 1941, Шумиха. Рядовой, воинская часть под номером полевой почты 09582. Умер 8.04.1944 в госпитале. Похоронен в пос. Новоселье Струго-Красненского района Псковской области.

АСТАШКИН Алексей Романович, род. 1906, Ершовский район, Саратовская область. Призван в Сов. Армию 1941, Шумиха. Рядовой, 6 стрелковый полк, 116 стрелковая дивизия. Умер 17.01.1942 в медико-санитарном батальоне 201. Похоронен в г. Боровске Калужской области.

АТМАНСКИХ Александр Васильевич, род. 1920, г. Шумиха. Призван в Сов. Армию 1940, Шумиха. Мл. лейтенант, 1026 стрелковый полк. Погиб в бою в февр. 1943.

АФОНАСЕНКО Максим Тимофеевич, род. 1904, г. Шумиха. Призван в Сов. Армию 1942, Шумиха. Рядовой. Был в последнем бою в июне 1944.

АФОНАСЬЕВ Алексей Яковлевич, род. 1911, с. М. Дюрягино. Призван в Сов. Армию 1941. Капитан, 295 истребительный артиллерийский дивизион. Был в последнем бою 18.03.1943.

АФОНАСЬЕВ Андрей Ильич, род. 1916, с. Столбово. Призван в Сов. Армию 1941, Шумиха. Рядовой, стрелок, 233 стрелковый полк. Погиб в бою 22.02.1943. Похоронен в с. Разновилье Пристенского района Курской области.

АФОНАСЬЕВ Архип Афонасьевич, род. 1901, д. Чирки. Призван в Сов. Армию 1941, Шумиха. Рядовой, 1217 стрелковый полк, 367 стрелковая дивизия. Был в последнем бою в февр. 1942 в Карелии, 14 разъезд Кировской железной дороги.

АФОНАСЬЕВ Иван Федорович, род. Шумихинский район. Призван в Сов. Армию 1941, Шумиха. Рядовой, 382 стрелковый полк. Погиб в бою в 1942. Похоронен в Железнодорожном районе г. Воронежа, братская могила № 9.

АФОНАСЬЕВ Петр Васильевич, род. 1911, с. Столбово. Призван в Сов. Армию 1941, Шумиха. Рядовой, воинская часть под номером полевой почты 1689. Был в последнем бою в июне 1944.

АФОНАСЬЕВ Роман Иванович, род. 1915, совхоз «Большевик». Призван в Сов. Армию 1941, Шумиха. Ст. сержант, 892 горно-стрелковый полк, 242 горно-стрелковая дивизия. Погиб в бою 29.09.1942. Похоронен в ст-це Кругозор, Кабардино-Балкария.

АФОНАСЬЕВ Степан Михайлович, род. 1917, с. М.-Дюрягино. Призван в Сов. Армию 1941, Шумиха. Ст. сержант, воинская часть под номером полевой почты 39308. Погиб в бою 8.01.1944. Похоронен в д. Рыбчино Новгородковского района Кировоградской области, Украина.

АХЕР Яков Иосифович, род. 1918, Выруский район, Эстония. Призван в Сов. Армию 1941, Шумиха. Ст. лейтенант, 917 стрелковый полк, 249 стрелковая дивизия. Умер 29.10.1944 в передвижном госпитале № 627. Похоронен в Эстонии, г. Таллинн, русское кладбище, могила № 13.

АХМЕТЗЯНОВ Шамгны, род. 1926, Шумихинский район. Призван в Сов. Армию Шумиха. Гв. старшина. Погиб в бою 16.10. 1943. Похоронен в с. Погостище Лиозненского района Витебской области, Беларусь.

АХМЕТОВ Махмут Фахрутормович, род. 1926, с. Альменево Призван в Сов. Армию 1944, Шумиха. Гв. рядовой, 77 гв. стрелковый полк. Погиб в бою 30.01.1945. Похоронен в п. Ушаково Гурьевского района Калининградской области.

АХМЕТОВ Хисам Валиахметович, род. 1910, с. Альменево. Призван в Сов. Армию 1942, Шумиха. Ефрейтор, воинская часть под номером полевой почты 24742. Умер 29.12.1944 в госпитале. Похоронен в Калининградской области, г. Нестеров, братская могила.

АХРЯПИН Иван Харлампьевич, род. 1890, с. Галкино. Призван в Сов. Армию 1941, Галкино. Рядовой, 220 минометный полк, 14 минометная бригада. Погиб в бою 10.03.1943. Похоронен в Новгородской области, Старорусский район, в лесу, 3 км западнее д. Вязки.

— Б —

БАБЕНКОВ Александр Никитич, род. 1918, д. Котлик. Призван в Сов. Армию 1941, Галкино. Рядовой, 605 стрелковый полк. Погиб в бою в сент. 1942. Похоронен в Воронежской области, с. Губарево, 500 м севернее фруктового сада.

БАБИН Григорий Александрович, род. 1906, с. Галкино. Призван в Сов. Армию 1941, Галкино. Ст. сержант, оружейный мастер, 1223 стрелковый полк, 369 стрелковая дивизия. Погиб в бою в февр. 1942. Похоронен в д. Волосаткино Оленинского района Тверской области.

БАБУШКИН Аким Романович, род. 1920, с. Травяное. Призван в Сов. Армию 1938, Галкино. Мл. сержант, 48 механизированная бригада. Был в последнем бою в дек. 1942.

БАБУШКИН Александр Романович, род. 1901, с. Травяное. Призван в Сов. Армию 1941, Галкино. Рядовой, 713 стрелковый полк. Погиб в бою в мае 1942. Похоронен в Новгородской области, Демянский район, северо-восточнее д. Кирилловщина, братская могила.

БАБУШКИН Афонасий Петрович, род. 1920, д. Чистовка. Призван в Сов. Армию 1941, Галкино. Рядовой, 763 стрелковый полк. Погиб в бою в апр. 1942. Похоронен в Ленинградской области, район д. Перт-Озеро.

БАБУШКИН Василий Михайлович, род. 1926, с. Травяное. Призван в Сов. Армию 1943, Галкино. Рядовой. Умер в марте 1945 в госпитале № 66437. Похоронен в Германии.

БАБУШКИН Григорий Васильевич, род. 1909, д. Лысовка. Призван в Сов. Армию 1941, Галкино. Рядовой. Был в последнем бою в апр. 1942.

БАБУШКИН Иван Васильевич, род. 1921, с. Травяное. Призван в Сов. Армию 1938, Галкино. Рядовой. Был в последнем бою в февр. 1942.

БАБУШКИН Иван Иванович, род. 1920, с. Травяное. Призван в Сов. Армию 1940, Галкино. Рядовой. Был в последнем боюв сент. 1942 в Ленинградской области.

БАБУШКИН Иван Петрович, род. 1925, д. Якшино. Призван в Сов. Армию 1943, Галкино. Рядовой. Был в последнем бою в февр. 1945.

БАБУШКИН Иван Романович, род. 1909, с. Травяное. Призван в Сов. Армию 1941, Галкино. Рядовой. Погиб в бою в 1942.

БАБУШКИН Михаил Романович, род. 1895, с. Травяное. Призван в Сов. Армию 1942, Галкино. Рядовой. Был в последнем бою в февр. 1943.

БАБУШКИН Павел Яковлевич, род. 1908, с. Галкино. Призван в Сов. Армию 1941, Галкино. Рядовой, 531 стрелковый полк, 164 стрелковая дивизия. Был в последнем бою в авг. 1942.

БАБУШКИН Яков Романович, род. 1900, с. Травяное. Призван в Сов. Армию 1942, Галкино. Погиб в бою в марте 1943.

БАЖЕНОВ Александр Иванович, род. 1925, д. Чесноки. Призван в Сов. Армию 1943, Шумиха. Рядовой, 863 стрелковый полк, 196 стрелковая дивизия. Погиб в бою 15.02.1944. Похоронен в Псковской области. Гдовский район, д. Молоди, братская могила.

БАЖЕНОВ Александо Михайлович, род. 1913, д. Чесноки. Призван в Сов. Армию 1941, Шумиха. Рядовой, воинская часть под номером полевой почты 64527. Погиб в бою в окт. 1941.

БАЖЕНОВ Василий Игнатьевич, род. 1907, д. Чесноки. Призван в Сов. Армию 1942, Шумиха. Рядовой. Был в последнем бою в марте 1943.

БАЖЕНОВ Василий Степанович, род. 1923, д. Чесноки. Призван в Сов. Армию 1942, Шумиха. Сержант, воинская часть под номером полевой почты 81031. Погиб в бою 21.08.1944. Похоронен в Латвии, Мадонский район, Эргльское братское кладбище.

БАЖЕНОВ Иван Гаврилович, род. 1923, д. Забродино. Призван в Сов. Армию 1942, Шумиха. Ст. сержант, воинская часть под номером полевой почты 58365. Был в последнем бою в июле 1943.

БАЖЕНОВ Иван Иванович, род. 1908, г. Шумиха. Призван в Сов. Армию 1941, Шумиха. Рядовой, воинская часть под номером полевой почты 42417. Был в последнем бою в 1944.

БАЖЕНОВ Иван Николаевич, род. 1916, с. Кушма. Призван в Сов. Армию 1941, Шумиха. Рядовой. Был в последнем бою в дек. 1941.

БАЖЕНОВ Иван Павлович, род. 1894, д. Чесноки. Призван в Сов. Армию 1942, Шумиха. Рядовой. Был в последнем бою в апр. 1942.

БАЖЕНОВ Иван Семенович, род. 1904, г. Шумиха. Призван в Сов. Армию 1941, Шумиха. Рядовой, 717 стрелковый полк, 170 стрелковая дивизия. Погиб в бою в мае 1942. Похоронен в Новгородской области, Валдайский район, д. Злодари.

БАЖЕНОВ Никита Павлович, род. 1919, с. Кушма. Призван в Сов. Армию 1941, Шумиха. Рядовой. Был в последнем бою в марте 1944.

БАЖЕНОВ Николай Дмитриевич, род. 1925, д. Чесноки. Призван в Сов. Армию 1943. Рядовой. Был в последнем бою в янв. 1944.

БАЖЕНОВ Николай Ефимович, род. 1912, г. Шумиха. Призван в Сов. Армию 1941, Шумиха. Рядовой, воинская часть под номером полевой почты 641140. Был в последнем бою в мае 1942.

БАЖЕНОВ Николай Павлович, род. 1925, д. Чесноки. Призван в Сов. Армию 1943, Шумиха. Рядовой, воинская часть под номером полевой почты 41544. Погиб в бою в февр. 1944. Похоронен в д. Шинуры Витебского района Витебской области, Беларусь.

БАЖЕНОВ Николай Павлович, род. 1919, д. Чесноки. Призван в Сов. Армию 1941, Шумиха. Рядовой, телефонист, 1159 артиллерийский полк. Был в последнем бою в авг. 1942.

БАЖЕНОВ Петр Иванович, род. 1915, д. Чесноки. Призван в Сов. Армию 1943, Шумиха. Старшина, воинская часть под номером полевой почты 29483-К. Погиб в бою в авг. 1943. Похоронен на ст. Лосево Харьковской области, Украина.

БАЖЕНОВ Петр Павлович, род. 1903, с. Кушма. Призван в Сов. Армию 1941, Шумиха. Рядовой. Был в последнем бою в авг. 1942.

БАЖЕНОВ Прокофий Дмитриевич, род. 1912, с. Кушма. Призван в Сов. Армию 1941, Шумиха. Рядовой, 28 пулеметный батальон. Погиб в бою в авг. 1942. Похоронен в д. Полунино Ржевского района Тверской области.

БАЖЕНОВ Сергей Дмитриевич, род. 1917, г. Шумиха. Призван в Сов. Армию 1942. Шумиха. Рядовой, воинская часть под номером полевой почты 253201. Погиб в бою 2.08.1942. Похоронен в д. Залучье Старорусского района Новгородской области.

БАЖЕНОВ Яков Понкратович, род. 1906, с. Галкино. Призван в Сов. Армию 1942, Галкино. Рядовой, 449 стрелковый полк, 144 стрелковая дивизия. Погиб в бою

в марте 1943. Похоронен в д. Некрасы Смоленской области.

БАЗАРОВ Семен Борисович, род. 1923, г. Шумиха. Призван в Сов. Армию 1942, Шумиха. Мл. лейтенант, командир взвода, 266 стрелковый полк, 88 гв. стрелковая дивизия. Погиб в бою в апр. 1944. Похоронен в с. Баланино Березовского района Одесской области, Украина.

БАЗЛОВ Степан Матвеевич, род. 1903, г. Шумиха. Призван в Сов. Армию 1941, Шумиха. Рядовой, автоматчик, 1217 стрелковый полк, 367 стрелковая дивизия. Погиб в бою в янв. 1942. Похоронен в Карелии, район 14 разъезда Кировской железной дороги.

БАЙМУХАМЕТОВ Померьян Ораторгович, род. 1917, г. Шумиха. Призван в Сов. Армию 1938, Шумиха. Умер 15.10.1943 в госпитале. Похоронен на Украине, Днепропетровская область, с. Мищурин Лог, могила № 1.

БАЙМУХАМЕТОВ Шабулат Тазнетович, род. 1921, г. Шумиха. Призван в Сов. Армию 1940, Шумиха. Рядовой. Погиб в бою в февр. 1945.

БАКИРОВ Рахматулла Шайкомалович, род. 1918, д. Юламаново Альменевского района. Призван в Сов. Армию 1941, Шумиха. Рядовой. Погиб в бою 17.07.1944. Похоронен в Псковской области, Островский район, д. Зимарьки, братская могила.

БАКЛАНОВ Алексей Иванович, род. 1908, с. Галкино. Призван в Сов. Армию 1941, Галкино. Рядовой. Был в последнем бою в янв. 1942.

БАКЛАНОВ Михаил Александрович, род. 1915, с. Рига. Призван в Сов. Армию 1941, Галкино. Рядовой, воинская часть под номером полевой почты 58476. Был в последнем бою в нояб. 1941.

БАКЛЕМОВ Петр Яковлевич, род. 1913, д. Котлик. Призван в Сов. Армию 1941, Шумиха. Рядовой. Был в последнем бою в нояб. 1942.

БАКОВ Алексей Иванович, род. 1911, Галкинский район. Призван в Сов. Армию 1941, Галкино. Рядовой, 97 стрелковый полк. Умер 26.11.1943 в передвижном полевом госпитале № 159. Похоронен в г. Добруш Гомельской области, Беларусь.

БАЛАСОВ Григорий Андреевич, род. 1910, с. Рига. Призван в Сов. Армию 1941, Галкино. Рядовой, 166 стрелковая дивизия. Погиб в бою в мае 1942. Похоронен в Новгородской области, Маревский район, дорога между д. Пулово и д. Просеково, братская могила.

БАЛАШОВ Николай Степанович, род. 1923, д. Бугаевка, Уксянский район. Призван в Сов. Армию 1942, Галкино. Рядовой, 154 отдельная армейская штрафная рота. Был в последнем бою в окт. 1943.

БАЛДИН Григорий Васильевич, род. 1901, с. Галкино. Призван в Сов. Армию 1941, Галкино. Рядовой, 642 стрелковый полк, 200 стрелковая дивизия. Погиб в бою в дек. 1943. Похоронен в д. Замашка Пустошкинского района Псковской области.

БАЛИН Александр Андреевич, род. 1911, д. Котлик. Призван в Сов. Армию 1942, Шумиха. Рядовой, 116 мотострелковый батальон, 63 стрелковая дивизия. Погиб в бою 23.06.1944. Похоронен в д. Зазыбы Лиозненского района Витебской области, Беларусь.

БАЛИН Александр Иванович, род. 1909, д. Балино. Призван в Сов. Армию 1942, Галкино. Рядовой, 106 гв. стрелковый полк. Погиб в бою в янв. 1943. Похоронен в Волгоградской области, се-

веро-восточнее с. Цыбино, высота 105,3.

БАЛИН Иван Васильевич, род. 1915, д. Котлик. Призван в Сов. Армию 1941, Галкино. Рядовой. Был в последнем бою в янв. 1942 под г. Великие Луки Псковской области.

БАЛИН Порфирий Степанович, род. 1900, г. Шумиха. Призван в Сов. Армию 1941, Шумиха. Ст. сержант. Умер в апр. 1942 в госпитале. Похоронен в Нижегородской области, г. Бор, кладбище.

БАЛЫКОВ Яков Иванович, род. 1904, д. Береговая. Призван в Сов. Армию 1941, Шумиха. Рядовой, 298 стрелковый полк. Умер 12.04.1944 в госпитале № 2214. Похоронен в Мурманской области, г. Кандалакша, кладбище, могила № 56.

БАННИКОВ Александр Дмитриевич, род. 1906, д. Михайловка. Призван в Сов. Армию 1942, Галкино. Рядовой. Был в последнем бою в янв. 1943.

БАННИКОВ Александр Ксенофонтович, род. 1912, с. Каменное. Призван в Сов. Армию 1941, Шумиха. Лейтенант. Был в последнем бою в 1945.

БАННИКОВ Анатолий Иванович, род. 1916, с. Каменное. Призван в Сов. Армию 1935, Шумиха. Лейтенант, 3 мотострелковая бригада. Погиб в бою в окт. 1944.

БАННИКОВ Василий Николаевич, род. 1921, с. Петухи. Призван в Сов. Армию 1941, Шумиха. Ст. сержант. Был в последнем бою в дек. 1942.

БАННИКОВ Василий Павлович, род. 1915, с. Каменное. Призван в Сов. Армию 1941, Шумиха. Рядовой, 1188 стрелковый полк, 357 стрелковая дивизия. Погиб в бою 10.03.1943. Похоронен в д. Золотково Новосокольнического района Псковской области.

БАННИКОВ Василий Яковлевич, род. 1920, г. Шумиха. Призван в Сов. Армию 1939, Шумиха. Ст. сержант, 758 стрелковый полк. Погиб в бою в дек. 1943. Похоронен в Тверской области, Зубцовский район, д. Кудрино, кладбище.

БАННИКОВ Виктор Яковлевич, род. 1925, г. Шумиха. Призван в Сов. Армию 1943, Шумиха. Сержант, заряжающий, 79 танковая бригада, 19 танковый корпус. Был в последнем бою в дек. 1944.

БАННИКОВ Гаврил Иванович, род. 1912, д. Забродино. Призван в Сов. Армию 1941, Шумиха. Рядовой, воинская часть под номером полевой почты 58365. Был в последнем бою в сент. 1943.

БАННИКОВ Гаврил Романович, род. 1900, с. Уксянка. Призван в Сов. Армию 1941, Галкино. Рядовой, 1229 стрелковый полк, 371 стрелковая дивизия. Погиб в бою в дек. 1941. Похоронен в г. Клине Московской области.

БАННИКОВ Григорий Никифорович, род. 1915, д. Логи. Призван в Сов. Армию 1941, Шумиха. Рядовой, 173 стрелковый полк. Погиб в бою в сент. 1944. Похоронен в Эстонии, Тартуский район, 100 м юго-западнее хут. Тайдло.

БАННИКОВ Дмитрий Филиппович, род. 1922, д. Михайловка. Призван в Сов. Армию 1941, Галкино. Рядовой, 1064 стрелковый полк. Погиб в бою в марте 1942. Похоронен в д. Михайловка Ленинградской области.

БАННИКОВ Иван Васильевич, род. 1912, с. Прошкино. Призван в Сов. Армию 1941, Галкино. Рядовой, 371 стрелковая бригада. Погиб в бою в окт. 1942. Похоронен в д. Кельи Лотошинского района Московской области.

БАННИКОВ Иван Иванович, род. 1908, Шумихинский район. Призван в Сов. Армию 1941, Шумиха. Рядовой, 399 стрелковый полк, 111 стрелковая дивизия. Был в последнем бою 28.11.1943.

БАННИКОВ Иван Федорович, род. 1899, с. Петухи. Призван в Сов. Армию 1942, Шумиха. Рядовой, воинская часть под номером полевой почты 48914. Погиб в бою в февр. 1943. Похоронен в д. Выстава Лужского района Ленинградской области.

БАННИКОВ Игнат Игнатьевич, род. 1917, с. Прошкино. Призван в Сов. Армию 1938, Галкино. Лейтенант, 7 учебный стрелковый батальон, 18 стрелковая дивизия. Погиб в бою в янв. 1943. Похоронен в п. Синявино, Кировского района Ленинградской области.

БАННИКОВ Константин Александрович, род. 1915, с. Каменное. Призван в Сов. Армию 1941, Шумиха. Рядовой, воинская часть под номером полевой почты 17558. Был в последнем бою в дек. 1941.

БАННИКОВ Константин Капитонович, род. 1917, с. Каменное. Призван в Сов. Армию 1941, Шумиха. Мл. сержант, 269 стрелковый полк, 63 стрелковая дивизия. Погиб в бою в янв. 1943. Похоронен в Ленинградской области.

БАННИКОВ Михаил Дмитриевич, род. 1925, с. Петухи. Призван в Сов. Армию 1943, Шумиха. Рядовой, воинская часть под номером полевой почты 04175. Погиб в бою в окт. 1943. Похоронен в районе п. Новая Прага Александрийского района Кировоградской области, Украина.

БАННИКОВ Михаил Никандрович, род. 1910, г. Шумиха. Призван в Сов. Армию 1942, Шумиха. Рядовой, воинская часть под номером полевой почты 59398-С. Погиб в бою в янв. 1943. Похоронен в с. Давыдово-Никольское Луганской области, Украина.

БАННИКОВ Николай Афонасьевич, род. 1898, с. Петухи. Призван в Сов. Армию 1941, Шумиха. Рядовой, 135 гаубичный артиллерийский полк. Был в последнем бою в авг. 1942.

БАННИКОВ Николай Константинович, род. 1923, с. Прошкино. Призван в Сов. Армию 1942, Галкино. Гв. сержант, 140 противотанковый артиллерийский полк. Погиб в бою 27.02.1943. Похоронен в д. Рахлицы Старорусского района Новгородской области.

БАННИКОВ Николай Петрович, род. 1926, с. Каменное. Призван в Сов. Армию 1943. Ефрейтор, 212 стрелковый полк, 49 стрелковая дивизия. Был в последнем бою в июле 1944.

БАННИКОВ Павел Елизарович, род. 1907, с. Каменное. Призван в Сов. Армию 1943, Шумиха. Рядовой, 57 гв. стрелковый полк, 18 гв. стрелковая дивизия. Погиб в бою 1.02.1945. Похоронен в пос. Цветково Гурьевского района Калининградской области.

БАННИКОВ Петр Климентьевич, род. 1920, с. Прошкино. Призван в Сов. Армию 1939, Галкино. Рядовой. Был в последнем бою в февр. 1942.

БАННИКОВ Петр Федорович, род. 1926, с. Каменное. Призван в Сов. Армию 1943, Шумиха. Рядовой. Погиб в бою в нояб. 1943.

БАННИКОВ Петр Федорович, род. 1917, с. Петухи. Призван в Сов. Армию 1942, Шумиха. Рядовой. Был в последнем бою в дек. 1943.

БАННИКОВ Прокопий Григорьевич, род. 1901, д. Михайловка. Призван в Сов. Армию 1941, Галкино. Рядовой, воинская часть под номером полевой почты 583305. Был в последнем бою в февр. 1942.

БАННИКОВ Сергей Кузьмич, род. 1916, с. Петухи. Призван в Сов. Армию 1941, Шумиха. Рядовой, 514 стрелковый полк. Погиб в бою в окт. 1944. Похоронен в с. Дуброслава, Заборовский район, Чехо-Словакия.

БАННИКОВ Симон Константинович, род. 1897, д. Михайловка. Призван в Сов. Армию 1942, Галкино. Рядовой, воинская часть под номером полевой почты 58771. Был в последнем бою в окт. 1944.

БАННИКОВ Степан Дмитриевич, род. 1904, с. Каменное. Призв в Сов. Армию 1941, Шумиха. Мл. сержант, воинская часть 135, полевая почта 234. Погиб в бою в янв. 1943. Похоронен в Ленинградской области, Кировский район, 2 км восточнее д. Гонтовая Липка.

БАННИКОВ Степан Романович, род. 1914, с. Прошкино. Призван в Сов. Армию 1941, Галкино. Рядовой, воинская часть под номером полевой почты 538305. Был в последнем бою в февр. 1944.

БАННИКОВ Федор Алексеевич, род. 1907, с. Каменное. Призван в Сов. Армию 1941, Шумиха. Рядовой. Был в последнем бою в дек. 1942.

БАННИКОВ Федор Никифорович, род. 1898, с. Каменное. Призван в Сов. Армию 1941, Шумиха. Рядовой, 464 отдельный саперный батальон. Погиб в бою в февр. 1942. Похоронен в Смоленской области, Темкинский район, 2 км севернее д. Саменко.

БАННИКОВ Федор Фролович, род. 1923, с. Прошкино. Призван в Сов. Армию 1942, Галкино. Рядовой, 53 отдельная стрелковая бригада. Погиб в бою в июле 1942. Похоронен в д. Грузино Чудовского района Новгородской области.

БАННИКОВ Яков Дмитриевич, род. 1920, с. Петухи. Призван в Сов. Армию 1941, Шумиха. Ст. матрос, Черноморский флот. Погиб в бою в янв. 1944. Похоронен в колхозе «Красный Партизан» Краснодарского края.

БАННИКОВ Яков Кузьмич, род. 1906, г. Шумиха. Призван в Сов. Армию 1941, Шумиха. Рядовой, воинская часть под номером полевой почты 97627. Погиб в бою в авг. 1943. Похоронен в д. Воронова Кировского района Ленинградской области.

БАННИКОВ Яков Филиппович, род. 1905, д. Михайловка. Призван в Сов. Армию 1941, Галкино. Рядовой, 875 стрелковый полк, 158 стрелковая дивизия. Погиб в бою в нояб. 1942. Похоронен в д. Зайцево Молоковского района Тверской области.

БАРАБАНОВ Иван Андреевич, род. 1923, д. Красный Яр. Призван в Сов. Армию 1942, Шумиха. Мл. лейтенант, воинская часть под номером полевой почты 68504. Погиб в бою в июне 1943. Похоронен в г. Ржеве Тверской области.

БАРАЗ Нухим Борисович, род. 1924, г. Шумиха Призван в Сов. Армию 1942, Шумиха. Рядовой, 239 стрелковый полк. Погиб в бою в апр. 1943. Похоронен в г. Тихвине Ленинградской области.

БАРАННИКОВ Афонасий Николаевич, род. 1910, с. Рига. Призван в Сов. Армию 1941, Галкино. Рядовой, 2 мотострелковый полк. Погиб в бою в авг. 1941. Похоронен в Смоленской области.

БАРАННИКОВ Михаил Дмитриевич, род. 1925, Шумихинский район. Призван в Сов. Армию 1942, Шумиха. Гв. рядовой, 11 гв. механизированная бригада. Был в последнем бою в окт. 1943.

БАРАНОВ Андрей Николаевич, род. 1917, с. Поляновка. Призван в Сов. Армию 1940, Шумиха. Рядовой, 1219 стрелковый полк. Погиб в бою в дек. 1941. Похоронен в Карелии, Медвежьегорский район.

БАРАНОВ Александр Никитич, род. 1914, с. Рига. Призван в Сов. Армию 1942, Галкино. Рядовой, 151 стрелковый полк. Погиб в бою в янв. 1943. Похоронен в с. Мендаловка Корочанского района Белгородской области.

БАРАНОВ Владимир Назарович, род. 1924, г. Челябинск. Призван в Сов. Армию 1942, Шумиха. Ефрейтор, 1174 стрелковый полк. Погиб в бою 12.07.1943. Похоронен в д. Тросниково Новосильского района Орловской области.

БАРАНОВ Дмитрий Николаевич, род. 1902, г. Шумиха. Призван в Сов. Армию 1941, Шумиха. Рядовой, 641 стрелковый полк, 165 стрелковая дивизия. Был в последнем бою в февр. 1943.

БАРАНОВ Иван Андреевич, род. 1909, с. Кушма. Призван в Сов. Армию 1941, Шумиха. Ст. сержант, командир взвода, 1068 стрелковый полк, 313 стрелковая дивизия. Был в последнем бою 6.12.1941.

БАРАНОВ Иван Васильевич, род. 1925, г. Шумиха. Призван в Сов. Армию 1943, Шумиха. Гв. рядовой, 112 гв. особый батальон связи. Был в последнем бою в янв. 1945.

БАРАНОВ Иван Павлович, род. 1922, г. Шумиха. Призван в Сов. Армию 1940, Шумиха. Мл. сержант, воинская часть под номером полевой почты 01815. Погиб в бою в нояб. 1943. Похоронен в д. Озерки Ельнинского района Смоленской области.

БАРАНОВ Николай Павлович, род. 1913, г. Шумиха. Призван в Сов. Армию 1941, Шумиха. Рядовой, воинская часть под номером полевой почты 584654. Был в последнем бою в апр. 1943.

БАРАНОВ Павел Алексеевич, род. 1911, д. Котлик. Призван в Сов. Армию 1941, Галкино. Рядовой, воинская часть под номером полевой почты 64012. Был в последнем бою в февр. 1942.

БАРАНОВ Павел Михайлович, род. 1926, г. Шумиха. Призван в Сов. Армию 1943, Шумиха. Рядовой, 153 гв. стрелковый полк, 52 гв. стрелковая дивизия. Погиб в бою в авг. 1944. Похоронен в д. Попушево-Лаврушская, Эстония.

БАРАНОВ Яков Степанович, род. 1905, с. Рига. Призван в Сов. Армию 1941, Галкино. Рядовой. Был в последнем бою в июле 1942.

БАРАНОВИЧ Леонид Иосифович, род. 1926, Усть-Каменогорск, Казахстан. Призван в Сов. Армию 1943, Шумиха. Рядовой, 213 стрелковый полк. Погиб в бою в сент. 1944. Похоронен в д. Яунспрауксте, Латвия.

БАРКИН Григорий Иванович, род. 1899, с. Стариково. Призван в Сов. Армию 1941, Галкино. Рядовой. Был в последнем бою в апр. 1945.

БАРКИН Дмитрий Николаевич, род. 1924, д. Тахтарово. Призван в Сов. Армию 1942, Галкино. Сержант, командир отделения, 1310 стрелковый полк, 19 стрелковая дивизия. Погиб в бою в нояб. 1944. Похоронен в Югославии, г. Заечар, могила № 2.

БАРКИН Егор Яковлевич, род. 1905, г. Шумиха. Призван в Сов. Армию 1942, Шумиха. Рядовой, 857 стрелковый полк. Погиб в бою в мае 1942. Похоронен в д. Малиновка Ленинградской области.

БАРКИН Иван Алексеевич, род. 1923, д. Б. Жужгово. Призван в Сов. Армию 1942, Галкино. Сержант, воинская часть под номером полевой почты 588962. Был в последнем бою в нояб. 1942.

БАРКИН Иван Иванович, род. 1913, г. Шумиха. Призван в Сов. Армию 1940, Шумиха. Рядовой, 21 кавалерийский полк. Был в последнем бою в дек. 1941.

БАРКИН Михаил Павлович, род. 1925, д. Котлик. Призван в Сов. Армию 1943, Галкино. Рядовой, воинская часть под номером полевой почты 18002. Погиб в бою в дек. 1943. Похоронен в г. Малин Житомирской области, Украина.

БАРКИН Николай Константинович, род. 1922, д. Б. Жужгово. Призван в Сов. Армию 1941, Галкино. Рядовой, воинская часть под номером полевой почты 48092. Был в последнем бою в дек. 1941.

БАРКИН Петр Константинович, род. 1923, д. Б. Жужгово. Призван в Сов. Армию 1942, Галкино. Рядовой, воинская часть под номером полевой почты 46024. Был в последнем бою в апр. 1943.

БАРКИН Сергей Андреевич, род. 1925, д. Б. Жужгово. Призван в Сов. Армию 1943, Галкино. Рядовой, воинская часть под номером полевой почты 74810. Погиб в бою в дек. 1944. Похоронен в Польше.

БАРКИН Федор Дмитриевич, род. 1925, д. Б. Жужгово. Призван в Сов. Армию 1943, Галкино. Сержант, командир отделения, 708 стрелковый полк. Погиб в бою 28.08.1944. Похоронен в Эстонии, Валгаский район, д. Вана Отепя, братская могила.

БАРКИН Федор Николаевич, род. 1904, д. Харисово Шадринского района. Призван в Сов. Армию 1942, Галкино. Сержант, 1082 стрелковый полк. Погиб в бою в янв. 1944. Похоронен в д. Лотково Новгородского района Новгородской области.

БАРНИКОВ Павел Васильевич, род. 1915, с. Карачельское. Призван в Сов. Армию 1941, Шумиха. Мл. сержант. Умер 19.02.1945 в госпитале № 1178. Похоронен в Вологодской области, г. Череповец, городское кладбище.

БАРСУКОВ Григорий Михайлович, род. 1921, д. Михайловка. Призван в Сов. Армию 1940, Галкино. Рядовой, воинская часть под номером полевой почты 70783. Был в последнем бою в июле 1944.

БАРЫКИН Александр Афонасьевич, род. 1921, с. М. Дюрягино. Призван в Сов. Армию 1940, Шумиха. Рядовой, воинская часть под номером полевой почты 55570-С. Был в последнем бою в марте 1942.

БАРЫКИН Андрей Дмитриевич, род. 1908, д. Жужгово. Призван в Сов. Армию 1941, Шумиха. Рядовой, воинская часть под номером полевой почты 764525. Погиб в бою в мае 1943.

БАРЫКИН Андрей Михайлович, род. 1913, с. М. Дюрягино. Призван в Сов. Армию 1941, Шумиха. Рядовой, воинская часть под номером полевой почты 583654. Был в последнем бою в февр. 1944.

БАРЫКИН Афонасий Осипович, род. 1900, с. М. Дюрягино. Призван в Сов. Армию 1941, Шумиха. Рядовой. Был в последнем бою 31.05.1944.

БАРЫКИН Афонасий Федорович, род. 1922, с. М. Дюрягино. Призван в Сов. Армию 1941, Шумиха. Рядовой, 235 стрелковый полк. Был в последнем бою в апр. 1944.

БАРЫКИН Василий Степанович, род. 1915, с. М.-Дюрягино. Призван в Сов. Армию 1942, Шуми-

ха. Ст. сержант, 244 отдельный противотанковый артиллерийский дивизион. Погиб в бою в нояб. 1942. Похоронен в д. М. Яблоково Солнцевского района Курской области.

БАРЫКИН Гаврил Михайлович, род. 1910, д. Котлик. Призван в Сов. Армию 1941, Шумиха. Рядовой. Был в последнем бою в июне 1942.

БАРЫКИН Григорий Петрович, род. 1921, г. Шумиха. Призван в Сов. Армию 1938, Шумиха. Рядовой, 68 гв. стрелковый полк, 23 стрелковая дивизия. Погиб в бою в апр. 1942.

БАРЫКИН Егор Яковлевич, род. 1905, с. М. Дюрягино. Призван в Сов. Армию 1941, Шумиха. Рядовой, воинская часть под номером полевой почты 633210. Был в последнем бою в мае 1942.

БАРЫКИН Леонтий Степанович, род. 1902, с. М. Дюрягино. Призван в Сов. Армию 1941, Шумиха. Рядовой. Был в последнем бою в окт. 1941.

БАРЫКИН Николай Ильич, род. 1925, с. М. Дюрягино. Призван в Сов. Армию 1943, Шумиха. Рядовой, 5 танковая бригада. Умер в авг. 1944 в госпитале. Похоронен в д. Гвоздь Полоцкого района Витебской области, Беларусь.

БАРЫКИН Петр Яковлевич, род. 1908, с. М. Дюрягино. Призван в Сов. Армию 1941, Шумиха. Рядовой, 1217 стрелковый полк. Был в последнем бою в февр. 1942.

БАРЫКИН Спиридон Трофимович, род. 1914, г. Шумиха. Призван в Сов. Армию 1941, Шумиха. Рядовой, воинская часть под номером полевой почты 251606. Был в последнем бою в авг. 1941.

БАРЫКИН Степан Григорьевич, род. 1921, д. Жужгово. Призван в Сов. Армию 1941, Шумиха. Рядовой, воинская часть под номером полевой почты 583657. Был в последнем бою в мае 1943.

БАРЫКИН Федор Дмитриевич, род. 1921, с. М. Дюрягино. Призван в Сов. Армию 1941, Шумиха. Рядовой, воинская часть под номером полевой почты 764527. Был в последнем бою в окт. 1944.

БАРЫКИН Федор Яковлевич, род. 1898, с. М. Дюрягино. Призван в Сов. Армию 1941, Шумиха. Рядовой, 1247 стрелковый полк. Погиб в бою в июне 1942. Похоронен в д. Мясной Бор Чудовского района Новгородской области.

БАРЫШЕВ Павел Иванович, род. 1907, д. Котлик. Призван в Сов. Армию 1941, Галкино. Рядовой. Был в последнем бою в февр. 1942.

БАРЫШНИКОВ Иван Васильевич, род. 1904, с. Бутырское Мишкинского района. Призван в Сов. Армию 1941, Шумиха. Рядовой, воинская часть под номером полевой почты 45214. Был в последнем бою в февр. 1942.

БАСКАКОВ Василий Иванович, род. 1906, Галкинский район. Призван в Сов. Армию 1941, Галкино. Гв. рядовой, 56 гв. стрелковый полк, 65 гв. дивизия. Погиб в бою 17.01.1944. Похоронен в д. Кованькино Себежского района Псковской области.

БАСМАНОВ Николай Николаевич, род. 1916, д. Яр Новосибирской области. Призван в Сов. Армию 1940, Шумиха. Сержант, воинская часть под номером полевой почты 57914. Погиб в бою в окт. 1943. Похоронен в Ленинградской области, г. Колпино, полковое кладбище.

БАСТРИКОВ Иван Петрович, род. 1924, с. Каменное. Призван в Сов. Армию 1940, Шумиха. Мл. лейтенант, 150 отдельный медико-

санитарный батальон. Умер от ран в апр. 1945. Похоронен в Германии, хут. Балебуш, могила № 2.

БАСТРИКОВ Петр Григорьевич, род. 1923, с. Каменное. Призван Сов. Армию 1942, Шумиха. Рядовой, 1245 стрелковый полк, 375 стрелковая дивизия. Погиб в бою в марте 1943. Похоронен в с. Ванеево Ржевского района Тверской области.

БАТАНОВ Иван Никифорович, род. 1915, с. Красноармейское Челябинской области. Призван в Сов. Армию 1941, Шумиха. Рядовой, 106 гв. стрелковый полк. Погиб в бою в сент. 1942. Похоронен в с. Бекетовка Волгоградской области.

БАТИЩЕВ Егор Трофимович, род. 1914, д. Линево. Призван в Сов. Армию 1941, Галкино. Рядовой. Погиб в бою в мае 1942.

БАТУЕВ Иосиф Матвеевич, род. 1907, с. Стариково. Призван в Сов. Армию 1941, Галкино. Рядовой. Был в последнем бою в марте 1944.

БАТУЕВ Кузьма Григорьевич, род. 1908, с. Михайловка. Призван в Сов. Армию 1941, Галкино. Рядовой, 11 гв. механизированная бригада. Погиб в бою в янв. 1943. Похоронен на хут. Немецко-Потапов Ростовской области.

БАТЦЕВ Василий Яковлевич, род. 1917, с. Стариково. Призван в Сов. Армию 1941, Галкино. Рядовой. Был в последнем бою в марте 1944.

БАТЦЕВ Иван Владимирович, род. Галкинский район. Призван в Сов. Армию 1943, Галкино. Рядовой. Умер в госпитале 31.10. 1944.

БАТЦЕВ Трофим Васильевич, род. 1917, д. Николаевка. Призван в Сов. Армию 1941, Галкино. Рядовой. Был в последнем бою в янв. 1942.

БАТЫРШИН Иван Веденеевич, род. 1912, д. Становое Петуховского района. Призван в Сов. Армию 1941, Шумиха. Мл. сержант, воинская часть под номером полевой почты 45021. Погиб в бою в сент. 1943. Похоронен в г. Орле на городском кладбище.

БАУКИН Александр Нефедович, род. 1909, с. Н. Кочердык Целинного района. Призван в Сов. Армию 1941, Шумиха. Гв. рядовой, 28 танковый корпус. Умер в окт. 1944 в хирургическом госпитале № 3291. Похоронен в Польше, Варшавское воеводство, г. Родзоялин, городское кладбище, могила № 6.

БАХАРЕВ Михаил Григорьевич, род. 1901, д. Субботино. Призван в Сов. Армию 1941, Шумиха. Рядовой. Погиб в бою 24.04.1942. Похоронен в д. Демяхи Бельского района Тверской области.

БАХАРЕВ Максим Степанович, род. 1921, д. Субботино. Призван в Сов. Армию 1940, Шумиха. Рядовой. Был в последнем бою в июне 1941.

БАХАРЕВ Николай Степанович, род. 1920, д. Субботино. Призван в Сов. Армию 1941, Шумиха. Рядовой, воинская часть под номером полевой почты 27018. Был в последнем бою в сент. 1941.

БАХАРЕВ Николай Степанович, род. 1921, г. Шумиха. Призван в Сов. Армию 1941, Шумиха. Рядовой. Был в последнем бою в янв. 1945.

БАХАРЕВ Николай Степанович, род. 1924, г. Шумиха. Призван в Сов. Армию 1942, Шумиха. Рядовой, воинская часть под номером полевой почты 583654. Был в последнем бою в сент. 1944.

БАХАРЕВ Павел Иванович, род. 1908, д. Субботино. Призван в Сов. Армию 1941, Шуми-

ха. Рядовой, воинская часть под номером полевой почты 583657. Был в последнем бою в авг. 1942.

БАХАРЕВ Тихон Степанович, род. 1921, д. Субботино. Призван в Сов. Армию 1940, Шумиха. Рядовой, воинская часть под номером полевой почты 583654. Был в последнем бою в февр. 1942.

БАХАРЕВ Яков Данилович, род. 1910, г. Шумиха. Призван в Сов. Армию 1941, Шумиха. Рядовой, воинская часть под номером полевой почты 583657. Был в последнем бою в дек. 1941.

БАХАРЕВ Яков Яковлевич, род. 1910, г. Шумиха. Призван в Сов. Армию 1942, Шумиха. Рядовой, воинская часть под номером полевой почты 1712. Погиб в бою в окт. 1942. Похоронен в д. Плоское Бельского района Тверской области.

БАХМЕЕВ Андрей Ильич, род. 1909, д. Якшино. Призван в Сов. Армию 1942. Рядовой, воинская часть под номером полевой почты 83207. Умер 16.10.1943 в эвакогоспитале № 0178.

БАХТЕЕВ Андрей Яковлевич, род. 1912, д. Якшино. Призван в Сов. Армию 1941, Галкино. Сержант, командир отделения, 486 стрелковый полк, 177 стрелковая дивизия. Умер 11.09.1943 в медико-санитарном батальоне № 20. Похоронен в Ленинградской области, Кировский район.

БАШКИРЦЕВ Ефим Федорович, род. 1898, д. Б. Жужгово. Призван в Сов. Армию 1942, Галкино. Рядовой, воинская часть под номером полевой почты 180933. Был в последнем бою в апр. 1942.

БАШКИРЦЕВ Иван Егорович, род. 1919, д. Котлик. Призван в Сов. Армию 1942, Галкино. Рядовой, 971 стрелковый полк. Погиб в бою 19.08.1943. Похоронен в Брянской области, 300 м восточнее д. Заячьи Дворы, братская могила.

БАШМЫКОВ Александр Дмитриевич, род. 1912, г. Шумиха. Призван в Сов. Армию 1941, Шумиха. Рядовой, воинская часть под номером полевой почты 13841. Погиб в окт. 1944.

БАЯРКИН Иван Афонасьевич, род. 1906, с. Березово. Призван в Сов. Армию 1941, Шумиха. Рядовой, 281 медико-санитарный полк. Погиб в бою в июне 1944. Похоронен в д. Коротки Чаусского района Могилевской области, Беларусь.

БЕЗГИН Николай Федорович, род. 1915, д. Забродино. Призван в Сов. Армию 1941, Шумиха. Рядовой. Погиб в бою в мае 1942. Похоронен в д. Крутиха Лужского района Ленинградской области.

БЕЗГИН Степан Лукьянович, род. 1910, д Забродино. Призван в Сов. Армию 1941, Шумиха. Рядовой. Был в последнем бою в нояб. 1942.

БЕЗМЕН Михаил Дмитриевич, род. 1897, Гомельская область. Призван в Сов. Армию 1942, Шумиха. Рядовой, воинская часть под номером полевой почты 585365. Был в последнем бою в марте 1943.

БЕЗОТВЕТНЫХ Аркадий Тимофеевич, род. 1909, д. Гладское. Призван в Сов. Армию 1941. Рядовой, 1150 стрелковый полк. Погиб в бою в июле 1943. Похоронен в Дульническом лесничестве Кромского района Орловской области.

БЕЗОТВЕТНЫХ Василий Афонасьевич, род. 1925, д. Гладское. Призван в Сов. Армию 1943, Галкино. Рядовой. Был в последнем бою в 1944.

БЕЗОТВЕТНЫХ Василий Павлович, род. 1918, д. Гладское. При-

зван в Сов. Армию 1941. Рядовой, 2 отдельный стрелковый батальон, 121 отдельная стрелковая дивизия. Погиб в бою в апр. 1942. Похоронен в д. Онуфриево Старорусского района Новгородской области.

БЕЗОТВЕТНЫХ Вениамин Яковлевич, род. 1926, д. Гладское. Призван в Сов. Армию 1943, Галкино. Рядовой, 73 гв. стрелковая дивизия. Погиб в бою в мае 1945. Похоронен в г. Софинштаг, Германия.

БЕЗОТВЕТНЫХ Егор Афонасьевич, род. 1916, д. Гладское. Призван в Сов. Армию 1943, Галкино. Рядовой. Погиб в бою 15.05. 1943. Похоронен на ст. Острогожск Воронежской области.

БЕЗОТВЕТНЫХ Иван Петрович, род. 1910, с. Прошкино. Призван в Сов. Армию 1941, Галкино. Рядовой, воинская часть под номером полевой почты 538305. Был в последнем бою в февр. 1942.

БЕЗОТВЕТНЫХ Николай Илларионович, род. 1925, с. Прошкино. Призван в Сов. Армию 1943, Галкино. Рядовой, 93 особый истребительно - противотанковый дивизион. Погиб в бою в марте 1945. Похоронен на братском кладбище п. Курсиши Салдусского района, Латвия.

БЕЗЯЗЫКОВ Федор Иванович, род. 1902, г. Шумиха. Призван в Сов. Армию 1941, Шумиха. Рядовой, 1249 стрелковый полк. Погиб в бою в апр. 1943. Похоронен в д. Михалево Чудовского района Новгородской области.

БЕЛЕНЬКИЙ Михаил Аронович, род. 1925, Могилевская область. Призван в Сов. Армию 1943, Шумиха. Рядовой, снайпер. Был в последнем бою в мае 1944.

БЕЛЕШОВ Иосиф Егорович, род. 1906, Галкинский район. Призван в Сов. Армию 1941, Челябинск. Рядовой. Был в последнем бою в 1941.

БЕЛОКОПЫТОВ Александр Федорович, род. 1903, с. Благовещенское. Призван в Сов. Армию 1941, Шумиха. Умер в августе 1942 в госпитале № 487. Похоронен в Ленинградской области, ст. Будогощь, могила № 16.

БЕЛОКОПЫТОВ Иван Федорович, род. 1912, с. Благовещенское. Призван в Сов. Армию 1941, Шумиха. Сержант, 376 стрелковый батальон, 126 стрелковая дивизия. Погиб в бою 31. 03.1944. Похоронен в с. Широкое Широковского района Днепропетровской области, Украина.

БЕЛОКОПЫТОВ Макар Федорович, род. 1905, с. Благовещенское. Призван в Сов. Армию 1941, Шумиха. Рядовой, воинская часть под номером полевой почты 10325. Был в последнем бою в нояб. 1942.

БЕЛОКОПЫТОВ Михаил Федорович, род. 1908, с. Благовещенское. Призван в Сов. Армию 1941, Шумиха. Рядовой, воинская часть под номером полевой почты 24017. Был в последнем бою в июле 1942.

БЕЛОУСОВ Андрей Дмитриевич, род. 1924, д. Горшково. Призван в Сов. Армию 1943, Шумиха. Мл. сержант, связист, 56 мотострелковый батальон, 3 армия. Погиб в бою в марте 1945. Похоронен в Германии, с. Крейцвич. братская могила.

БЕЛОУСОВ Иван Алексеевич, род. 1911, г. Шумиха. Призван в Сов. Армию 1941, Шумиха. Рядовой, 441 стрелковый полк. Погиб в бою в апр. 1945. Похоронен в Германии, д. Кана, 600 м от опушки леса.

БЕЛОУСОВ Константин Федорович, род. 1922, г. Шумиха. Призван в Сов. Армию 1941, Шумиха. Рядовой, воинская часть под номером полевой почты

55570-С. Был в последнем бою в дек. 1941.

БЕЛОУСОВ Тимофей Иванович, род. 1910, г. Шумиха. Призван в Сов. Армию 1941, Шумиха. Рядовой, воинская часть под номером полевой почты 46717. Погиб в бою 19.02.1943. Похоронен в д. Залучье Старорусского района Новгородской области.

БЕЛЬКОВ Захар Васильевич, род. 1915, д. Красный Яр. Призван в Сов. Армию 1941, Шумиха. Рядовой, воинская часть под номером полевой почты 18238. Был в последнем бою в июне 1942.

БЕЛЬКОВ Николай Игнатьевич, род. 1905, д. Красный Яр. Призван в Сов. Армию 1941, Шумиха. Лейтенант, командир танка. Воинская часть под номером полевой почты 58365. Погиб в бою в июне 1944.

БЕЛЬКОВ Петр Николаевич, род. 1913, д. Красный Яр. Призван в Сов. Армию 1941, Шумиха. Рядовой. Был в последнем бою в дек. 1941.

БЕЛЬКОВ Федор Игнатьевич, род. 1904, г. Шумиха. Призван в Сов. Армию 1941, Шумиха. Сержант, воинская часть под номером полевой почты 05226. Погиб в бою в февр. 1944. Похоронен в Беларуси, Витебская область, Городокский район, 200 м севернее д. Брыли.

БЕЛЯЕВ Афонасий Дмитриевич, род. 1907, д. Красный Яр. Призван в Сов. Армию 1941, Шумиха. Рядовой, 3 гв. мотострелковый полк. Погиб в бою дек. 1942. Похоронен в д. Ефимово Ржевского района Тверской области.

БЕЛЯЕВ Гурьян Петрович, род. 1922, г. Шумиха. Призван в Сов. Армию 1941, Шумиха. Рядовой, 11 стрелковый полк. Погиб в бою 10.02.1942. Похоронен в д. Любино Поле Чудовского района Новгородской области.

БЕЛЯЕВ Лазарь Петрович, род. 1919, хут. Ленточный. Призван в Сов. Армию 1941, Шумиха. Рядовой. Умер в июле 1944 в эвакогоспитале № 1781. Похоронен в Смоленской области, г. Рославль, Вознесенское кладбище, могила № 138.

БЕЛЯЕВ Михаил Николаевич, род. 1926, с. Карачельское. Призван в Сов. Армию 1943, Шумиха. Рядовой. Умер в июне 1944 в хирургическом госпитале № 5151. Похоронен на кладбище д. Щекилы Мстиславского района Могилевской области, Беларусь.

БЕЛЯЕВ Николай Васильевич, род. 1902, с. М. Дюрягино. Призван в Сов. Армию 1941, Шумиха. Рядовой, 67 стрелковый полк. Погиб в бою в апр. 1942. Похоронен в д. Глотаново Кировского района Ленинградской области.

БЕЛЯЕВ Николай Васильевич, род. 1921, д. Ананенково Нижегородской области. Призван в Сов. Армию 1940, Шумиха. Рядовой, воинская часть под номером полевой почты 234. Погиб в бою в янв. 1943. Похоронен в д. Глотаново Кировского района Ленинградской области.

БЕЛЯЕВ Семен Петрович, род. 1917, с. М. Дюрягино. Призван в Сов. Армию 1941, Шумиха. Ефрейтор, 116 отдельный саперный батальон. Погиб в бою в сент. 1943. Похоронен в д. Старая Калешня Смоленской области.

БЕЛЯКОВ Федор Яковлевич, род. 1914, д. Якшино. Призван в Сов. Армию 1941, Галкино. Рядовой. Был в последнем бою в февр. 1942.

БЕЛЯШЕВ Алексей Яковлевич, род. 1919, д. Якшино. Призван в Сов. Армию 1941, Галкино. Рядовой, 27 стрелковый полк, 162 стрелковая дивизия. Погиб в бою в мае 1942. Похоронен на Украине, Харьковская область,

Валковский район, 1 км западнее свиносовхоза.

БЕРАДНИКОВ Григорий Николаевич, род. 1913, г. Шумиха. Призван в Сов. Армию 1941, Шумиха. Рядовой, 47 отдельная стрелковая бригада. Был в последнем бою в апр. 1942.

БЕРЕЗИН Михаил Иванович, род. 1925, Тульская область. Призван в Сов. Армию 1942, Шумиха. Рядовой, 106 стрелковый полк. Погиб в бою в июле 1944. Похоронен в с. Федьково Витебской области, Беларусь.

БЕРСЕНЕВ Николай Сафронович, род. 1917, Кировский район. Призван в Сов. Армию 1941, Шумиха. Старшина, 94 танковая бригада. Умер в февр. 1944 в госпитале № 3082. Похоронен в г. Владимире на кладбище, могила № 315.

БЕСПАЛОВ Искандар, род. 1901, совхоз «Большевик». Призван в Сов. Армию 1942, Шумиха. Рядовой, воинская часть под номером полевой почты 18146. Погиб в бою в янв. 1943.

БЕСПАЛОВ Павел Алексеевич, род. 1922, с. Губернское Челябинской области. Призван в Сов. Армию 1941, Шумиха. Рядовой, воинская часть под номером полевой почты 672603. Погиб в бою в янв. 1944.

БИГЖАНОВ Равил, род. Шумихинский район. Призван в Сов. Армию 1941, Шумиха. Рядовой, 776 стрелковый полк. Погиб в бою 28.07.1941. Похоронен в с. Купуй Великолукского района Псковской области.

БИКМУХАИРОВ Саид, род. 1925, г. Шумиха. Призван в Сов. Армию 1943, Шумиха. Рядовой, воинская часть под номером полевой почты 47817. Погиб в бою 20.04.1944. Похоронен в п. Синимяэ Кохтла-Ярвеского района, Эстония.

БИКТАШЕВ Хасан, род. 1926, с. Альменево. Призван в Сов. Армию 1943, Шумиха. Ефрейтор, 63 гв. стрелковый полк, 23 стрелковая дивизия. Погиб в бою в сент. 1944. Похоронен в д. Сору, Эстония.

БИРЮКОВ Дмитрий Яковлевич, род. 1905, Галкинский район. Призван в Сов. Армию 1941, Галкино. Рядовой, 1172 стрелковый полк, 348 стрелковая дивизия. Умер 1.03.1943 в отдельном медицинско-санитарном батальоне № 438. Похоронен в Старорусском районе Новгородской области.

БИРЮКОВ Константин Петрович, род. 1921, д. Линево. Призван в Сов. Армию 1940, Галкино. Ст. сержант, 62 стрелковая дивизия. Был в последнем бою в июле 1942.

БИРЮКОВ Петр Васильевич, род. 1924, Шумихинский район. Призван в Сов. Армию 1942, Нерехта Костромской области. Рядовой, 440 стрелковый полк, 61 стрелковая дивизия. Погиб в бою в марте 1943. Похоронен в д. Пузановка Жиздринского района Калужской области.

БЛИДЧЕНКО Сергей Андреевич, род. 1907, Каменец-Подольская область. Призван в Сов. Армию 1941. Ст. сержант, 135 гаубичный артиллерийский полк. Был в последнем бою в июле 1942.

БЛИНОВ Александр Дмитриевич, род. 1920, г. Шумиха. Призван в Сов. Армию 1939, Шумиха. Рядовой, 214 мотострелковый батальон, 214 танковая бригада. Погиб в бою в авг. 1945. Похоронен на о. Сахалин, южная окраина п. Хандасачевка.

БЛИНОВ Александр Пименович, род. 1906, с. Прошкино. Призван в Сов. Армию 1941, Галкино. Рядовой, 494 стрелковый полк, 174 стрелковая дивизия.

Погиб в бою в янв. 1942. Похоронен в д. Копытиха Ржевского района Тверской области.

БЛИНОВ Александр Федорович, род. 1925, д. Забродино. Призван в Сов. Армию 1943, Шумиха. Рядовой, воинская часть под номером полевой почты 24661. Погиб в бою в дек. 1943. Похоронен в д. Адамово Витебского района Витебской области, Беларусь.

БЛИНОВ Андрей Сергеевич, род. 1919, с. Прошкино. Призван в Сов. Армию 1940, Галкино. Рядовой, воинская часть под номером полевой почты 36021. Был в последнем бою 25.01.1943.

БЛИНОВ Андрей Павлович, род. 1922, г. Шумиха. Призван в Сов. Армию 1941, Шумиха. Рядовой, воинская часть под номером полевой почты 12606. Был в последнем бою в апр. 1942.

БЛИНОВ Василий Иванович, род. 1901, с. Прошкино. Призван в Сов. Армию 1941, Галкино. Рядовой, воинская часть под номером полевой почты 47019. Был в последнем бою в июне 1942.

БЛИНОВ Василий Семенович, род. 1924, с. Прошкино. Призван в Сов. Армию 1942, Галкино. Рядовой, 55 стрелковый полк, 20 стрелковая дивизия. Погиб в бою в марте 1943. Похоронен в д. Чусаровка Балаклейского района Харьковской области, Украина.

БЛИНОВ Григорий Демьянович, род. 1923, с. Галкино. Призван в Сов. Армию 1942, Галкино. Мл. лейтенант, командир взвода, 241 стрелковый полк, 95 стрелковая дивизия, 62 армия. Был в последнем бою в 1942.

БЛИНОВ Григорий Федорович, род 1924, с. Каменное. Призван в Сов. Армию 1942, Шумиха. Ст. сержант, воинская часть под номером полевой почты 32748. Погиб в бою в окт. 1943. Похоронен в братской могиле с. Лесная Поляна Акимовского района Запорожской области, Украина.

БЛИНОВ Демьян Г., род. 1896, с. Галкино. Призван в Сов. Армию 1941, Галкино. Рядовой. Погиб в плену 30.08.1943, Германия.

БЛИНОВ Демьян Кузмич, род. 1908, с. Галкино. Призван в Сов. Армию 1941, Галкино. Рядовой, 84 стрелковый полк, 6. стрелковая дивизия. Был в последнем бою в июле 1942.

БЛИНОВ Дмитрий Иванович, род. 1906, с. Прошкино. Призван в Сов. Армию 1943, Галкино. Рядовой, воинская часть под номером полевой почты 74317. Был в последнем бою в мае 1943.

БЛИНОВ Дмитрий Петрович, род. 1906, с. Прошкино. Призван в Сов. Армию 1941, Галкино. Рядовой, воинская часть под номером полевой почты 53830. Погиб в бою в марте 1943.

БЛИНОВ Дмитрий Петрович, род. 1904, д. Михайловка. Призван в Сов. Армию 1942, Галкино. Рядовой, воинская часть под номером полевой почты 66011. Погиб в бою в мае 1943.

БЛИНОВ Дмитрий Федорович, род. 1911, с. Каменное. Призван в Сов. Армию 1941, Шумиха. Рядовой, воинская часть под номером полевой почты 64518. Был в последнем бою в февр. 1942.

БЛИНОВ Иван Артемьевич, род. 1909, д. Гладское. Призван в Сов. Армию 1941, Галкино. Рядовой, воинская часть под номером полевой почты 63906. Был в последнем бою в марте 1943.

БЛИНОВ Михаил Александрович, род. 1920, г. Шумиха. Призван в Сов. Армию 1939, Алдан, Якутия. Гв. сержант, 42 гв. стрелковый полк, 16 гв. стрелковая дивизия. Погиб в бою в марте 1943. Похоронен южнее пгт Вер-

хóвье Верховского района Орловской области.

БЛИНОВ Николай Матвеевич, род. 1920, с. Галкино. Призван в Сов. Армию 1939, Галкино. Рядовой, воинская часть под номером полевой почты 71753. Погиб в бою в марте 1945. Похоронен в Восточной Пруссии, д. Мюнчек.

БЛИНОВ Николай Прокопьевич, род. 1923, д. Горшково. Призван в Сов. Армию 1942, Шумиха. Рядовой, воинская часть под номером полевой почты 71724. Погиб в бою в апр. 1943. Похоронен в Орловской области.

БЛИНОВ Николай Прокопьевич, род. 1915, с. Прошкино. Призван в Сов. Армию 1940, Галкино. Рядовой, воинская часть под номером полевой почты 538305. Был в последнем бою в февр. 1942.

БЛИНОВ Николай Федорович, род. 1921, с. Каменное. Призван в Сов. Армию Шумиха. Рядовой, стрелок. Был в последнем бою в февр. 1942.

БЛИНОВ Павел Ефимович, род. 1916, с. Прошкино. Призван в Сов. Армию 1942, Галкино. Рядовой, воинская часть под номером полевой почты 538305. Был в последнем бою в окт. 1942.

БЛИНОВ Петр Яковлевич, род. 1895, д. Субботино. Призван в Сов. Армию 1943, Шумиха. Рядовой, 212 стрелковая дивизия. Погиб в бою 7.02.1944. Похоронен в г. Пустошке Пустошкинского района Псковской области.

БЛИНОВ Семен Никитович, род. 1923, с. Прошкино. Призван в Сов. Армию 1942, Галкино. Лейтенант, командир взвода, 989 стрелковый полк, 226 стрелковая дивизия. Погиб в бою в марте 1943. Похоронен на хут. Арбузово Волчанского района Харьковской области, Украина.

БЛИНОВ Семен Николаевич, род. 1915, с. Каменное. Призван в Сов. Армию 1942, Шумиха. Рядовой, воинская часть под номером полевой почты 63424. Погиб в бою 15.02.1944. Похоронен в д. Зехино Старорусского района Новгородской области.

БЛИНОВ Степан Гаврилович, род. 1913, д. Карасево. Призван в Сов. Армию 1941, Галкино. Рядовой, воинская часть под номером полевой почты 71753. Был в последнем бою в июне 1942.

БЛИНОВ Степан Федорович, род. 1923, д. Карасево. Призван в Сов. Армию 1942, Галкино. Ефрейтор, воинская часть под номером полевой почты 03336. Погиб в бою 19.11.1943. Похоронен на кладбище в г. Житомире, Украина.

БЛИНОВ Федор Егорович, род. 1919, с. Каменное. Призван в Сов. Армию 1938, Шумиха. Рядовой, 541 стрелковый полк, 136 стрелковая дивизия. Был в последнем бою в нояб. 1941.

БЛИНОВ Федор Сидорович, род. 1902, г. Шумиха. Призван в Сов. Армию 1941, Шумиха. Рядовой. Был в последнем бою в марте 1944.

БЛИНОВ Яков Семенович, род. 1926, с. Прошкино. Призван в Сов. Армию 1943, Галкино. Мл. сержант, 804 стрелковый полк. Погиб в бою в янв. 1945. Похоронен в Польше, д. Ново-Весть, братская могила.

БЛЮДЕНОВ Александр Иванович, род. 1923, с. Прошкино. Призван в Сов. Армию 1942, Галкино. Рядовой, воинская часть под номерм полевой почты 538305. Был в последнем бою в февр. 1943.

БЛЮДЕНОВ Александр Кузьмич, род. 1906, с. Прошкино. Призван в Сов. Армию 1941, Галкино. Рядовой, вет. санитар.

Умер 7.03.1942 в полевом госпитале № 672. Похоронен в Смоленской области в братской могиле.

БЛЮДЕНОВ Алексей Яковлевич, род. 1915, с. Прошкино. Призван в Сов. Армию 1941, Галкино. Рядовой, 507 стрелковый полк. Погиб в бою в марте 1942, Похоронен в д. Митино Ливенского района Орловской области.

БЛЮДЕНОВ Василий Семенович, род. 1923, с. Прошкино. Призван в Сов. Армию 1941, Галкино. Гв. лейтенант, 75 гв. стрелковый полк, 26 гв. стрелковая дивизия. Погиб в бою в марте 1943. Похоронен в д. Купино Спас-Деменского района Калужской области.

БЛЮДЕНОВ Григорий Прокофьевич, род. 1924, с. Прошкино. Призван в Сов. Армию 1942, Галкино. Мл. сержант, командир расчета, 77 стрелковая дивизия. Погиб в бою 01.11.1943. Похоронен в д. Кривня Лоевского района Гомельской области, Беларусь.

БЛЮДЕНОВ Дмитрий Сергеевич, род. 1922, с. Прошкино. Призван в Сов. Армию 1942, Галкино. Сержант. Умер 9.02.1944 от ран в эвакогоспитале № 3173. Похоронен на Украине, Донецкая область, г. Дружковка, городское кладбище, могила № 4.

БЛЮДЕНОВ Иван Васильевич, род. 1908, с. Прошкино. Призван в Сов. Армию 1941, Галкино. Рядовой, 1233 стрелковый полк, 371 стрелковая дивизия. Погиб в бою в авг. 1942. Похоронен в д. Коптиха Ржевского района Тверской области.

БЛЮДЕНОВ Иван Иванович, род. 1923, с. Прошкино. Призван в Сов. Армию 1942, Галкино. Рядовой, 7 гв. стрелковая дивизия. Погиб в бою 22.07.1942. Похоронен в д. Залучье Старорусского района Новгородской области.

БЛЮДЕНОВ Иван Сергеевич, род. 1916, с. Прошкино. Призван в Сов. Армию 1942, Челябинск. Рядовой. Был в последнем бою в февр. 1944.

БЛЮДЕНОВ Иван Тимофеевич, род. 1923, с. Прошкино. Призван в Сов. Армию 1942, Галкино. Мл. сержант, воинская часть под номером полевой почты 86736. Погиб в бою в янв. 1944. Похоронен в районе г. Пушкина Ленинградской области.

БЛЮДЕНОВ Петр Сергеевич, род. 1919, с. Прошкино. Призван в Сов. Армию 1941, Галкино. Рядовой, воинская часть под номером полевой почты 538305. Был в последнем бою в февр. 1942.

БЛЮДЕНОВ Петр Федорович, род. 1925, с. Прошкино. Призван в Сов. Армию 1943, Галкино. Гв. рядовой, 345 гв. стрелковый полк. Погиб в бою в апр. 1945. Похоронен в д. Юденову, Австрия.

БЛЮДЕНОВ Семен Иванович, род. 1910, с. Прошкино. Призван в Сов. Армию 1941, Галкино. Рядовой, воинская часть под номером полевой почты 40296. Умер в госпитале в июне 1944. Похоронен в г. Сморгонь Гродненской области, Беларусь.

БОБИН Василий Дмитриевич, род. 1916, с. Галкино. Призван в Сов. Армию 1941, Галкино. Рядовой, 1221 стрелковый полк. Был в последнем бою в февр. 1942 в Карелии, 14 разъезд Кировской железной дороги.

БОБИН Виктор Ильич, род. 1923, Галкинский район. Призван в Сов. Армию 1942, Галкино. Сержант, 593 стрелковый полк, 131 стрелковая дивизия. Погиб в бою в марте 1943. Похоронен в с. Красный Бор Ленинградской области.

БОБРОВ Николай Яковлевич, род. 1906, с. Галкино. Призван в

Сов. Армию 1941, Галкино. Рядовой, воинская часть под номером полевой почты 73888. Погиб в бою в авг. 1943. Похоронен в д. Непряхино Карачевского района Брянской области.

БОГАТЕНКОВ Алексей Иванович, род. 1920, д. Б. Жужгово. Призван в Сов. Армию 1941, Галкино. Рядовой, воинская часть под номером полевой почты 12093. Был в последнем бою в мае 1942.

БОГАТЕНКОВ Алексей Петрович, род. 1911, д. Котлик. Призван в Сов. Армию 1941, Галкино. Рядовой. Был в последнем бою в дек. 1942.

БОГАТЕНКОВ Андрей Николаевич, род. 1906, г. Шумиха. Призван в Сов. Армию 1942, Шумиха. Рядовой, воинская часть под номером полевой почты 1504. Погиб в бою в апр. 1942. Похоронен в д. Заболотье Новгородской области.

БОГАТЕНКОВ Андрей Яковлевич, род. 1919, с. Галкино. Призван в Сов. Армию 1942, Галкино. Мл. сержант, 16 артиллерийская дивизия. Погиб в бою 15.04.1944. Похоронен в д. Пятри, Румыния.

БОГАТЕНКОВ Василий Иванович, род. 1909, д. М. Николаевка. Призван в Сов. Армию 1943, Галкино. Рядовой, 1214 стрелковый полк. Погиб в бою в июле 1944. Похоронен в Псковской области, Псковский район, д. Мурашино, кладбище № 1.

БОГАТЕНКОВ Василий Тихонович, род. 1917, д. Б. Жужгово. Призван в Сов. Армию 1942, Галкино. Рядовой, воинская часть под номером полевой почты 19375. Погиб в бою 29.09.1943. Похоронен на Украине, Днепропетровская область, п. Днепровский, могила № 34.

БОГАТЕНКОВ Василий Федорович, род. 1923, д. Б. Жужгово. Призван в Сов. Армию 1942, Галкино. Рядовой, 1379 стрелковый полк. Погиб в бою в янв. 1944. Похоронен в д. Теребухинцы Шимского района Новгородской области.

БОГАТЕНКОВ Григорий Дмитриевич, род. 1910, с. Рига. Призван в Сов. Армию 1941, Галкино. Сержант, командир отделения, 112 стрелковый полк. Был в последнем бою в дек. 1941.

БОГАТЕНКОВ Дмитрий Петрович, род. 1924, д. Б. Жужгово. Призван в Сов. Армию 1942, Галкино. Рядовой, воинская часть под номером полевой почты 06739. Погиб в бою в мае 1943. Похоронен в с. Привольное, район г. Лисичанска Луганской области, Украина.

БОГАТЕНКОВ Иван Алексеевич, род. 1899, д. Котлик. Призван в Сов. Армию 1941, Галкино. Рядовой, 205 артиллерийский полк. Погиб в бою в июле 1942. Похоронен на ст. Кириши Ленинградской области.

БОГАТЕНКОВ Иван Андреевич, род. 1902, д. Котлик. Призван в Сов. Армию 1941, Галкино. Рядовой, 189 стрелковый полк, 485 стрелковая дивизия. Умер в марте 1942 в эвакогоспитале. Похоронен в д. Васькино Смоленской области.

БОГАТЕНКОВ Иван Афонасьевич, род. 1903, д. М. Жужгово. Призван в Сов. Армию 1941, Галкино. Ефрейтор, 2 отдельный армейский заградительный отряд. Погиб в бою 2.04.1943. Похоронен в д. Крутиха Чудовского района Новгородской области.

БОГАТЕНКОВ Иван Васильевич, род. 1925, г. Шумиха. Призван в Сов. Армию 1943, Шумиха. Рядовой, воинская часть под номером полевой почты 07332. Погиб в бою в марте 1943. Похоронен в д. Чертова Гора Пушкиногорского района Псковской области.

БОГАТЕНКОВ Иван Иванович, род. 1925, г. Шумиха. Призван в Сов. Армию 1943, Шумиха. Рядовой, воинская часть под номером полевой почты 11750. Был в последнем бою в апр. 1944.

БОГАТЕНКОВ Илья Тихонович, род. 1910, ст. Шумиха. Призван в Сов. Армию 1941, Кыштым Челябинской области. Рядовой. Был в последнем бою в февр. 1942.

БОГАТЕНКОВ Павел Кузьмич, род. 1921, д. Котлик. Призван в Сов. Армию 1941, Галкино. Рядовой, воинская часть под номером полевой почты 77020. Погиб в бою 3.05.1943. Похоронен в д. Байново Старорусского района Новгородской области.

БОГАТЕНКОВ Сергей Афонасьевич, род. 1897, д. М. Жужгово. Призван в Сов. Армию 1942, Галкино. Рядовой, воинская часть под номером полевой почты 12098 Был в последнем бою в дек. 1943.

БОГАТЕНКОВ Семен Дмитриевич, род. 1907, д. Б. Жужгово. Призван в Сов. Армию 1942, Галкино. Гв. младший сержант, воинская часть под номером полевой почты 43130. Погиб в бою 21.01.1945. Похоронен в д. Копалнатниек.

БОГАТЕНКОВ Сергей Егорович, род. 1924, Галкинский район. Призван в Сов. Армию 1942, Галкино. Гв. сержант, командир отделения 176 стрелковый полк. Погиб в бою 5.05.1943. Похоронен в с. Привольное, район г. Лисичанска Луганской области, Украина.

БОГАТЫРЕВ Николай Федорович, род. 1913. Призван в Сов. Армию 1941, Галкино. Рядовой, радист. 134 танковый полк. Погиб в бою 11.01.1943. Похоронен в Южной Осетии.

БОГДАНОВ Алексей Павлович, род. 1922, д. Чесноки. Призван в Сов. Армию 1941, Шумиха. Рядовой. Погиб в бою 8.03.1943. Похоронен в д. Плоское Бельского района Тверской области.

БОГДАНОВ Александр Петрович, род. 1926, Глядянский район. Призван в Сов. Армию 1943, Шумиха. Рядовой, 1017 стрелковый полк, 285 стрелковая дивизия. Погиб в бою в янв. 1945. Похоронен в Германии.

БОГДАНОВ Феопений Николаевич, род. 1909, д. Воробьево. Призван в Сов. Армию 1941, Шумиха. Ст. сержант, воинская часть под номером полевой почты 77681. Погиб в бою в авг. 1943. Похоронен 1 км западнее д. Воронов Ленинградской области.

БОГДАНОВ Дмитрий Алексеевич, род. 1904, с. Столбово. Призван в Сов. Армию 1942, Шумиха. Рядовой, воинская часть под номером полевой почты 77014. Погиб в бою в дек. 1943. Похоронен в г. Харькове, Украина.

БОГОМАЗОВ Григорий Фомич, род. 1926, д. Батурино Карагандинской области. Призван в Сов. Армию 1943, Шумиха. Рядовой, 352 гв. стрелковый полк, 107 гв. дивизия. Погиб в бою в апр. 1945. Похоронен в д. Гюнзельдорф, Австрия.

БОГОМОЛОВ Василий Иванович, род. 1922, г. Шумиха. Призван в Сов. Армию 1941, Шумиха. Рядовой. Умер в нояб 1942 в эвакогоспитале № 192. Похоронен в Архангельской области, г. Онега, городское кладбище.

БОГОМОЛОВ Иван Алексеевич, род. 1915, с. Хриновка Черниговской области. Призван в Сов. Армию 1941, Галкино. Рядовой, 110 стрелковая дивизия. Погиб в бою 18.05.1944.

БОЙКО Матвей Павлович, род. 1912, с. Стариково. Призван в Сов. Армию 1941, Галкино. Рядовой, 1044 артиллерийский полк.

Погиб в бою в окт. 1944. Похоронен в Латвии, 5 км восточнее ст. Ваньдэ.

БОЛДЕНКО Андрей Ефимович, род. 1893, д. Горшково. Призван в Сов. Армию 1942, Шумиха. Рядовой, 13 запасный стрелковый полк. Умер в янв. 1943 в госпитале № 423.

БОЛДЕНКО Семен Федорович, род. 1911, д. Горшково. Призван в Сов. Армию 1941, Шумиха. Рядовой, воинская часть под номером полевой почты 24084. Погиб в бою 24.07.1943. Похоронен в с. Терновка Яковлевского района Белгородской области.

БОЛДЕНКОВ Михаил Андреевич, род. 1912, д. Горшково. Призван в Сов. Армию 1941, Шумиха. Рядовой. Был в последнем бою в апр. 1942.

БОЛДИН Николай Иванович, род. 1925, г. Шумиха. Призван в Сов. Армию 1943, Шумиха. Рядовой. Был в последнем бою в сент. 1943.

БОЛДЫРЕВ Алексей Иванович, род. 1906, с. Кушма. Призван в Сов. Армию 1943, Шумиха. Рядовой, воинская часть под номером полевой почты 05317. Погиб в бою в мае 1943. Похоронен в с. Мужиново Ярцевского района Смоленской области.

БОЛДЫРЕВ Иван Иванович, род. 1902, с. Благовещенское. Призван в Сов. Армию 1941, Шумиха. Рядовой, 1217 стрелковый полк. Был в последнем бою в февр. 1942 в Карелии, 14 разъезд Кировской железной дороги.

БОЛОТОВ Дмитрий Алексеевич, род. 1924, г. Шумиха. Призван в Сов. Армию 1942, Шумиха. Рядовой, 1128 стрелковый полк. Погиб в бою в февр. 1945. Похоронен на северной окраине с. Эйхендорфмюль, Германия.

БОЛОТОВ Николай Васильевич, род. 1923, с. Травяное. Призван в Сов. Армию 1942, Галкино. Рядовой, воинская часть под номером полевой почты 140. Погиб в бою в сент. 1942. Похоронен в д. В. Село Ленинградской области.

БОЛОТОВ Пётр Михайлович, род. 1915, г. Шумиха. Призван в Сов. Армию 1941, Шумиха. Политрук, воинская часть под номером полевой почты 18236. Был в последнем бою в авг. 1942.

БОЛТНЕВ Михаил Васильевич, род. 1925, Тамбовская область. Призван в Сов. Армию 1943, Шумиха. Рядовой, воинская часть под номером полевой почты 39212. Погиб в бою в июле 1943. Похоронен в Белгородской области, Прохоровский район, высота 226.

БОНДАРЬ Владимир Алексеевич, род. 1921, с. Петухи. Призван в Сов. Армию 1941, Шумиха. Рядовой, воинская часть под номером полевой почты 39212. Был в последнем бою в ноябре 1941.

БОРДУХИН Иосиф Егорович, род. 1891, с. Петухи. Призван в Сов. Армию 1941, Шумиха. Рядовой. Был в последнем бою 12.1944.

БОРДУХИН Тимофей Егорович, род. 1910, г. Шумиха. Призван в Сов. Армию 1941, Куртамыш. Рядовой. Был в последнем бою в дек. 1943.

БОРИСЕНКОВ Александр Михайлович, род. 1911, д. Сажино. Призван в Сов. Армию 1941, Шумиха. Рядовой. Был в последнем бою в сент. 1941 в Карелии.

БОРИСЕНКОВ Федор Михайлович, род. 1900, д. Сажино. Призван в Сов. Армию 1942, Шумиха. Рядовой, воинская часть под номером полевой почты 63908. Погиб в бою в апр. 1944. Похоронен в г. Санкт-Петербурге, Пискаревское кладбище.

БОРИСОВ Александр Лукич, род. 1908, д. Горшково. Призван в Сов. Армию 1941, Шумиха. Рядовой, воинская часть под номером полевой почты 58365. Был в последнем бою в апр. 1942.

БОРИСОВ Александр Федорович, род 1908, г. Шумиха. Призван в Сов. Армию 1941, Шумиха. Рядовой, воинская часть под номером полевой почты 583654. Был в последнем бою в марте 1944.

БОРИСОВ Афонасий Никитич, род. 1923, с. Птичье. Призван в Сов. Армию 1942, Шумиха. Рядовой, 57 гв. стрелковый полк. Погиб в бою в марте 1943. Похоронен в д. Ветровка Балаклейского района Харьковской области, Украина.

БОРИСОВ Василий Федорович, род. 1904, д. Сажино. Призван в Сов. Армию 1942, Шумиха. Рядовой, воинская часть под номером полевой почты 583014. Был в последнем бою в мае 1944.

БОРИСОВ Григорий Михайлович, род. 1922, д. Тахтарово. Призван в Сов. Армию 1941, Галкино. Рядовой, воинская часть под номером полевой почты 1298. Был в последнем бою в авг. 1944.

БОРИСОВ Иван Александрович, род. 1905, д. Сажино. Призван в Сов. Армию 1942, Шумиха. Рядовой. Был в последнем бою в февр. 1943.

БОРИСОВ Иван Сергеевич, род. 1905, д. Горшково. Призван в Сов. Армию 1941, Шумиха. Рядовой. Был в последнем бою в нояб. 1943.

БОРИСОВ Леонид Петрович, род. 1914, д. Горшково. Призван в Сов. Армию 1941, Сатка Челябинской области. Рядовой, 75 отдельная стрелковая бригада. Погиб в бою 17.02.43. Похоронен в д. Выдра Бельского района Тверской области.

БОРИСОВ Николай Гаврилович, род. 1922, с. Птичье. Призван в Сов. Армию 1941, Шумиха. Курсант, гв. отдельный учебный стрелковый батальон. Погиб в бою в авг. 1942. Похоронен в Волгоградской области в районе совхоза «Приволжский».

БОРИСОВ Николай Никифорович, род. 1912, д. Горшково. Призван в Сов. Армию 1942, Шумиха. Рядовой, воинская часть под номером полевой почты 39450. Погиб в бою в янв. 1944. Похоронен на Украине, Кировоградская область, с. Могутное, братская могила № 451.

БОРИСОВ Федор Иванович, род. 1926, д. Горшково. Призван в Сов. Армию 1943, Шумиха. Рядовой, воинская часть под номером полевой почты 74117. Был в последнем бою в дек. 1943.

БОРИСОВ Яков Трофимович, род. 1923, с. Кушма. Призван в Сов. Армию 1942, Шумиха. Рядовой. Погиб в плену в окт. 1943, Германия.

БОРИСОВ Яков Федорович, род. 1915, г. Шумиха. Призван в Сов. Армию 1941, Шумиха. Рядовой, 317 стрелковый полк. Погиб в бою в дек. 1941. Похоронен в д. Дуброво Ленинградской области.

БОРКОВ Григорий Федорович, род. 1922, г. Шумиха. Призван в Сов. Армию 1941, Шумиха. Рядовой, воинская часть под номером полевой почты 63908. Погиб в бою в апр. 1944. Похоронен в д. Егорье Бельского района Тверской области.

БОРОДИН Иван Андреевич, род. 1901, г. Шумиха. Призван в Сов. Армию 1941, Шумиха. Рядовой, 232 стрелковый полк. Погиб в бою 22.04.1942. Похоронен в д. Лажины Парфинского района Новгородской области.

БОРОВИК Дмитрий Демидович, род. 1892, Галкинский район. При-

зван в Сов. Армию 1941, Галкино. Рядовой. Был в последнем бою в дек. 1943.

БОРОВКОВ Григорий Иванович, род. 1912, с. Птичье. Призван в Сов. Армию 1932, Шумиха. Ст. лейтенант, командир авиазвена, воинская часть под номером полевой почты 131728-А. Погиб в бою в авг. 1941.

БОРОВКОВ Семен Александрович, род. 1917, с. Птичье. Призван в Сов. Армию 1938, Шумиха. Рядовой. Погиб в бою 13.09. 1944. Похоронен в Эстонии, Валгаский район, д. Йыгевесте, братская могила.

БОРОДИН Михаил Федорович, род. 1922, г. Шумиха. Призван в Сов. Армию 1940, Шумиха. Гв. ст. лейтенант, 64 гв. стрелковый полк. Погиб в бою в дек. 1942. Похоронен в с. Полибино Великолукского района Псковской области.

БОРОДУЛИН Афонасий Прокопьевич, род. 1915, с. Стариково. Призван в Сов. Армию 1941, Чусовая Пермской области. Рядовой. Был в последнем бою в июле 1942.

БОРОЗДИН Федор Васильевич, род. 1906, с. Птичье. Призван в Сов. Армию 1942, Шумиха. Рядовой, воинская часть под номером полевой почты 25529. Был в последнем бою в марте 1942.

БОРОНОВ Андрей Николаевич, род. 1909, д. Поляна. Призван в Сов. Армию 1941, Шумиха. Рядовой, стрелок, 1219 стрелковый полк, 367 стрелковая дивизия. Погиб в бою в янв. 1942. Похоронен в Карелии, 14 разъезд Кировской железной дороги.

БОТВИН Иван Антонович, род. 1925, д. Крестовка. Призван в Сов. Армию 1943, Иваново. Сержант, командир орудия, 25 танковая бригада, 29 танковый корпус. Был в последнем бою в нояб. 1944 в Латвии.

БОТВИНИН Степан Андрианович, род. 1908, с. Рига. Призван в Сов. Армию 1941, Галкино. Рядовой, воинская часть под номером полевой почты 41200. Погиб в бою в сент. 1943. Похоронен в д. Александровка Смоленской области.

БОТВИННИКОВ Андрей Афонасьевич, род. 1916, д. Крестовка. Призван в Сов. Армию 1941, Галкино. Рядовой. Был в последнем бою в марте 1942.

БОРЦОВ Александр Валентинович, род. 1924, г. Вознесенское Нижегородской области. Призван в Сов. Армию 1942, Шумиха. Рядовой. Был в последнем бою в июле 1943.

БОУШ Андрей Кириллович, род. 1894, Беларусь. Призван в Сов. Армию 1941, Шумиха. Рядовой. Был в последнем бою 21.05. 1942.

БОЯРШИН Ермолай Кузьмич, род. 1921, г. Шумиха. Призван в Сов. Армию 1941, Шумиха. Рядовой, воинская часть под номером полевой почты 41807. Был в последнем бою в дек. 1941.

БОЯКОВ Андрей Федорович, род. 1915, с. М. Дюрягино. Призван в Сов. Армию 1941, Шумиха. Рядовой, 1068 стрелковый полк. Погиб в бою в нояб. 1941. Похоронен в д. Лубяное Медвежьегорского района, Карелия.

БОЯКОВ Иван Павлович, род. 1891, с. М. Дюрягино. Призван в Сов. Армию 1943, Шумиха. Рядовой. Был в последнем бою в окт. 1944.

БРАГАЗИН Михаил Михайлович, род. 1900, с. Миасс, Пензенская область. Призван в Сов. Армию 1941, Шумиха. Рядовой, 1217 стрелковый полк, 367 стрелковая дивизия. Был в последнем бою в янв. 1942 в Карелии, 14 разъезд Кировской железной дороги.

БРАТЦЕВ Иван Васильевич, род. 1904, д. Карасево. Призван в Сов. Армию 1941, Галкино. Рядовой, воинская часть под номером полевой почты 15344. Погиб в бою 25.08.1942. Похоронен в г. Ржеве Тверской области

БРАТЦЕВ Савелий Андреевич, род. 1914, с. Рига. Призван в Сов. Армию 1941, Галкино. Гв. рядовой, 143 гв. стрелковый полк, 48 гв. стрелковая дивизия. Погиб в бою 13.03.1945. Похоронен в г. Багратионовске Багратионовского района Калининградской области.

БРАЧЕВ Константин Александрович, род. 1911, ст. Шумиха. Призван в Сов. Армию 1942, Боготол Красноярского края. Ст. сержант, 66 стрелковый полк, 23 стрелковая дивизия. Погиб в бою в марте 1944. Похоронен в с. Хрябино Ржевского района Тверской области.

БРЕГИН Василий Осипович, род. 1907, с. Петухи. Призван в Сов. Армию 1941, Шумиха. Рядовой, воинская часть под номером полевой почты 28244. Был в последнем бою в марте 1942.

БРЕЖНЕВ Иван Антонович, род. 1904, с. Благовещенское. Призван в Сов. Армию 1942, Шумиха. Рядовой, отдельный лыжный батальон, 32 стрелковая дивизия. Погиб в бою в февр. 1944. Похоронен в Беларуси, Витебская область, д. Шапуры.

БРЕШНЕВ Григорий Ефимович, род. 1904, с. Благовещенское. Призван в Сов. Армию 1941, Шумиха. Рядовой, воинская часть под номером полевой почты 81135. Погиб в бою в февр. 1944. Похоронен в д. Шапуры Витебского района Витебской области, Беларусь.

БРУК Танесеуш Кусен, род. 1912, Эстония. Призван в Сов. Армию 1935, Шумиха. Воентехник, 993 стрелковый полк. Умер в янв. 1943 в эвакогоспитале.

БРЫЗГАЛОВ Алексей Петрович, род. 1906, Каменский сельсовет. Призван в Сов. Армию 1941, Галкино. Рядовой. Был в последнем бою в янв. 1942.

БРЮЗГИН Алексей Гаврилович, род. 1903, г. Шумиха. Призван в Сов. Армию 1941, Шумиха. Рядовой, воинская часть под номером полевой почты 74118. Погиб в бою 15.03.1944. Похоронен в Эстонии Кохтла-Ярвеский район, п. Синимяэ, братская могила № 2.

БРЮХАНОВ Григорий Осипович, род. 1912, д. Воробьево. Призван в Сов. Армию 1941, Шумиха. Рядовой, воинская часть под номером полевой почты 76452. Был в последнем бою в сент. 1942.

БРЮХАНОВ Егор Михайлович, род. 1906, д. Воробьево. Призван в Сов. Армию 1941, Шумиха. Рядовой, воинская часть под номером полевой почты 76452. Был в последнем бою в марте 1945.

БРЮХАНОВ Иван Иванович, род. 1923, д. Воробьево. Призван в Сов. Армию 1942, Шумиха. Мл. лейтенант, радист, воинская часть под номером полевой почты 42017. Был в последнем бою в июле 1943.

БРЮХАНОВ Иван Федорович, род. 1897, д. Воробьево. Призван в Сов. Армию 1941, Шумиха. Рядовой, 565 особый саперный батальон, 294 стрелковая дивизия. Погиб в бою в сент. 1942. Похоронен в д. Назия Кировского района Ленинградской области.

БРЮХАНОВ Иван Яковлевич, род. 1921, д. Воробьево. Призван в Сов. Армию 1940, Шумиха. Рядовой, 6 гв. механизированная бригада. Погиб в бою в окт. 1944. Похоронен в Венгрии, хут. Лойожеминск, братская могила.

БРЮХАНОВА Клавдия Ивановна, род. 1921, д. Воробьево. Призвана в Сов. Армию 1943, Шуми-

ха. Ефрейтор, воинская часть под номером полевой почты 33187. Погибла в бою в марте 1945. Похоронена в Германии, Бранденбургская провинция, северная окраина с. Штольберг.

БРЮХАНОВ Степан Ильич, род. 1926, д. Воробьево. Призван в Сов. Армию 1943, Шумиха. Рядовой, стрелок, 1017 стрелковый полк. Погиб в бою в янв. 1945. Похоронен на северной окраине д. Соркуев, Польша.

БРЮХАНОВ Феодосий Федорович, род. 1923, д. Воробьево. Призван в Сов. Армию 1942, Шумиха. Рядовой. Умер в мае 1942 в эвакогоспитале. Похоронен в г. Костроме на городском кладбище.

БУБНОВ Андрей Павлович, род. 1913, г. Новосибирск. Призван в Сов. Армию 1941, Шумиха. Лейтенант, командир взвода. Воинская часть под номером полевой почты 13278. Был в последнем бою в июне 1944.

БУГАЕНКО Борис Евсеевич, род. 1915, г. Шумиха. Призван в Сов. Армию 1940, Шумиха. Рядовой, ездовой, 349 гв. стрелковый полк. Погиб в бою в апр. 1945. Похоронен в д. Кудефе, Австрия.

БУЗАКОВ Алексей Иванович, род. 1911, д. Назарово. Призван в Сов. Армию 1943, Шумиха. Рядовой, воинская часть под номером полевой почты 37682. Погиб в бою в нояб. 1943. Похоронен в г. Добруш Гомельской области, Беларусь.

БУЗАКОВ Сергей Иванович, род. 1914, с. Галкино. Призван в Сов. Армию 1941, Галкино. Рядовой, 645 отдельный саперный батальон. Был в последнем бою в июле 1942.

БУЗАКОВ Тимофей Васильевич, род. 1916, д. Якшино. Призван в Сов. Армию 1941, Галкино. Рядовой, 642 стрелковый полк. Был в последнем бою в 1942.

БУЗУЕВ Петр Иванович, род. 1908, д. Куликово. Призван в Сов. Армию 1941, Галкино. Рядовой, воинская часть под номером полевой почты 44912. Погиб в бою в авг. 1943.

БУЗУЕВ Федор Иванович, род. 1920, д. Куликово. Призван в Сов. Армию 1939, Галкино. Сержант, 698 стрелковый полк. Погиб в бою 28.08.1944. Похоронен в Эстонии, в г. Тарту, кладбище Раади.

БУЙКОВ Степан Ефимович, род. 1922, с. Березово. Призван в Сов. Армию 1941, Шумиха. Рядовой, 1356 стрелковый полк. Был в последнем бою в 1944.

БУКИН Андрей Петрович, род. 1910, г. Шумиха. Призван в Сов. Армию 1941, Шумиха. Рядовой, 34 гв. стрелковый полк, 13 гв. стрелковая дивизия. Погиб в бою 13.07.1943. Похоронен в с. Сафоновка Ивнянского района Белгородской области.

БУКИН Иван Григорьевич, род. 1918, с. Шатрово. Призван в Сов. Армию 1941, Шумиха. Рядовой. Погиб в бою в авг. 1943.

БУКРЕЕВ Александр Матвеевич, род. 1902, с. Благовещенское. Призван в Сов. Армию 1941, Шумиха. Рядовой, 1217 стрелковый полк. Был в последнем бою в февр. 1942.

БУКРЕЕВ Иван Георгиевич, род. 1917, с. Благовещенское. Призван в Сов. Армию 1938, Шумиха. Мл. лейтенант, 377 стрелковая дивизия. Погиб в бою в апр. 1942. Похоронен в Тульской области, д. Малеево.

БУКРЕЕВ Иван Дмитриевич, род. 1924, с. Благовещенское. Призван в Сов. Армию 1942, Шумиха. Рядовой, воинская часть под номером полевой почты 21110. Был в последнем бою в июле 1942.

БУКРЕЕВ Николай Васильевич, род. 1918, с. Карачельское. Призван в Сов. Армию 1938, Шумиха. Мл. воентехник. Умер в марте 1943 в госпитале.

БУКРЕЕВ Николай Дмитриевич, род. 1909, с. Карачельское. Призван в Сов. Армию 1941, Шумиха. Рядовой. Был в последнем бою в сент. 1941.

БУКРЕЕВ Пантелей Степанович, род. 1916, с. Благовещенское. Призван в Сов. Армию 1941, Шумиха. Рядовой, воинская часть под номером полевой почты 21110. Был в последнем бою в 1942.

БУКРЕЕВ Семен Алексеевич, род. 1899, с. Благовещенское. Призван в Сов. Армию 1942, Шумиха. Рядовой, воинская часть под номером полевой почты 19736. Погиб в бою в июле 1944. Похоронен на берегу р. Неман в районе д. Шембелевцы, 7 км севернее г. Гродно, Беларусь.

БУЛАВИН Герасим Иванович, род. 1915, с. М. Дюрягино. Призван в Сов. Армию 1941, Шумиха. Рядовой, воинская часть под номером полевой почты 24717. Погиб в бою в июле 1944.

БУЛАВИН Петр Петрович, род. 1906, с. М. Дюрягино. Призван в Сов. Армию 1941, Усть-Уйка. Рядовой, 580 стрелковый полк, 188 стрелковая дивизия. Погиб в бою 27.02.1943. Похоронен в д. Дубовицы Старорусского района Новгородской области.

БУЛКОВ Владимир Федорович, род. 1897, Шумихинский район. Призван в Сов. Армию 1941, Галкино. Рядовой. Был в последнем бою в дек. 1942.

БУЛКОВ Гаврил Алексеевич, род. 1908, г. Шумиха. Призван в Сов. Армию 1941, Шумиха. Рядовой, воинская часть под номером полевой почты 22327. Был в последнем бою в нояб. 1941.

БУЛКОВ Георгий Максимович, род. 1920, с. Березово. Призван в Сов. Армию 1939, Шумиха. Сержант, зам. командира отделения, 165 стрелковый полк. Погиб в бою в авг. 1945. Похоронен на юге Сахалинской области.

БУЛКОВ Иван Алексеевич, род. 1911, с. Столбово. Призван в Сов. Армию 1941, Шумиха. Рядовой, воинская часть под номером полевой почты 26212. Был в последнем бою в окт. 1941.

БУЛКОВ Иван Прокопьевич, род. 1923, с. Березово. Призван в Сов. Армию 1942, Шумиха. Рядовой, 883 стрелковый полк. Умер в дек. 1943 в эвакогоспитале № 995. Похоронен в г. Саратове на Воскресенском кладбище.

БУЛКОВ Лаврентий Сергеевич, род. 1910, с. Березово. Призван в Сов. Армию 1941, Шумиха. Ст. сержант, воинская часть под номером полевой почты 170343. Погиб в бою в марте 1943. Похоронен в с. Ново-Дмитровка Валковского района Харьковской области, Украина.

БУЛКОВ Максим Алексеевич, род. 1916, с. Столбово. Призван в Сов. Армию 1941, Шумиха. Рядовой. Умер 9.10.1942 в эвакогоспитале № 38. Похоронен в Волгоградской области, Иловлинский район, с. Аликовка, в саду школы.

БУЛКОВ Михаил Андреевич, род. 1916, д. Красный Яр. Призван в Сов. Армию 1941, Шумиха. Капитан, командир батальона. Погиб в бою в янв. 1945. Похоронен в Радомском воеводстве, Польша.

БУЛКОВ Николай Васильевич, род. 1921, с. Березово. Призван в Сов. Армию 1941, Шумиха. Рядовой, 885 стрелковый полк, 290 стрелковая дивизия. Погиб в бою в апр. 1942. Похоронен в д. Дельниково Мосальского района Калужской области.

БУЛКОВ Семен Данилович, род. 1907, с. Столбово. Призван в Сов. Армию 1941, Шумиха. Рядовой, воинская часть под номером полевой почты 64905. Был в последнем бою в янв. 1943.

БУЛКОВ Федор Данилович, род. 1918, с. Столбово. Призван в Сов. Армию 1941, Шумиха. Рядовой, воинская часть под номером полевой почты 30128. Погиб в бою в окт. 1941.

БУЛКОВ Федор Федорович, род. 1925, д. Никулинка. Призван в Сов. Армию 1943, Шумиха. Рядовой, 248 стрелковая дивизия. Погиб в бою в сент. 1944. Похоронен в с. Паламузе, Эстония.

БУЛКОВ Яков Васильевич, род. 1905, с. Березово. Призван в Сов. Армию 1941, Шумиха. Рядовой, воинская часть под номером полевой почты 06482. Погиб в бою в дек. 1943. Похоронен в д. Алексеевка Витебской области, Беларусь.

БУЛЫГИН Василий Парамонович, род. 1932, г. Шумиха. Призван в Сов. Армию 1941, Шумиха. Гв. рядовой, воинская часть под номером полевой почты 13141. Погиб в бою 27.09.1942. Похоронен в Тверской области, г. Ржев, Смоленское кладбище.

БУНЬКОВ Александр Яковлевич, род. 1908, с. Рига. Призван в Сов. Армию 1941, Галкино. Рядовой, воинская часть под номером полевой почты 94829. Погиб в бою в окт. 1941.

БУНЬКОВ Павел Васильевич, род. 1916, с. Б. Рига. Призван в Сов. Армию 1934, Галкино. Капитан, воинская часть под номером полевой почты 30769. Погиб в бою в февр. 1944.

БУНЬКОВ Степан Львович, род. 1898, д. Иванково. Призван в Сов. Армию 1942, Шумиха. Рядовой, воинская часть под номером полевой почты 83201. Погиб в бою в янв. 1944. Похоронен в п. Волот Новгородской области.

БУРАКОВ Николай Иванович, род. 1918, с. Травяное. Призван в Сов. Армию 1937, Галкино. Лейтенант, 1221 стрелковый полк, 367 стрелковая дивизия. Был в последнем бою в февр. 1942.

БУРАКОВ Петр Дмитриевич, род. 1917, с. Травяное. Призван в Сов. Армию 1942, Галкино. Ст. сержант, 954 стрелковый полк, 194 стрелковая дивизия. Погиб в бою в окт. 1944. Похоронен в д. Ляхи Острув-Мазовецкого повята, Белостокского воеводства, Польша.

БУРАЛОВ Антон Ильич, род. 1915, г. Шумиха. Призван в Сов. Армию 1941, Шумиха. Рядовой, воинская часть под номером полевой почты 30769. Погиб в бою в 1941.

БУРКОВ Афонасий Павлович, род. 1918, с. Прошкино. Призван в Сов. Армию 1941, Шумиха. Рядовой, 26 стрелковый полк. Погиб в бою в апр. 1942. Похоронен в районе Вакги-Озеро Медвежьегорского района, Карелия.

БУРКОВ Прокопий Яковлевич, род. 1907, г. Челябинск. Призван в Сов. Армию 1942, Шумиха. Рядовой, стрелок. Был в последнем бою в июне 1942.

БУРЛЕВ Иван Степанович, род. 1912, с. Березово. Призван в Сов. Армию 1941, Шумиха. Рядовой, санинструктор, 87 стрелковый полк. Погиб в бою 10.01.1943. Похоронен в д. Новая Деревня Парфинского района Новгородской области.

БУРЛЕВ Петр Иванович, род. 1921, с. Березово. Призван в Сов. Армию 1938, Шумиха. Рядовой. Был в последнем бою в марте 1942.

БУРМИСТРОВ Константин Петрович, род. 1909, г. Шумиха. Призван в Сов. Армию 1941, Шумиха. Мл. лейтенант, 776 стрелковый полк. Погиб в бою в авг. 1941.

БУРХОВЕЦКИЙ Яков Нестерович, род. 1914, с. Травяное. Призван в Сов. Армию 1941, Галкино. Рядовой, воинская часть под номером полевой почты 25203. Погиб в июле 1944. Похоронен в

Карелии, с. Ухта, братская могила.

БУТЮГИН Александр Алексеевич, род. 1911, Шумихинский район. Призван в Сов. Армию 1941, Шумиха. Сержант. Был в последнем бою в февр. 1942.

БУТЮГИН Аркадий Степанович, род. 1919, г. Шумиха. Призван в Сов. Армию 1938, Шумиха. Рядовой, 335 стрелковый полк. 8 отдельная стрелковая бригада. Погиб в бою в 1942.

БУТЮГИН Василий Алексеевич, род. 1901, д. Чирки. Призван в Сов. Армию 1941, Шумиха. Рядовой, 1247 стрелковый полк. Погиб в бою в дек. 1941. Похоронен в д. Пчево Ленинградской области.

БУТЮГИН Иван Степанович, род. 1904, д. Чирки. Призван в Сов. Армию 1941, Шумиха. Рядовой, воинская часть под номером полевой почты 37620. Был в последнем бою в июле 1942.

БУТЮГИН Николай Иванович, род. 1909, д. Чирки. Призван в Сов. Армию 1941, Шумиха. Рядовой. Был в последнем бою в дек. 1941.

БУТЮГИН Степан Яковлевич, род. 1913, с. Петухи. Призван в Сов. Армию 1941, Шумиха. Рядовой. Был в последнем бою в марте 1942.

БУТЮГИН Юрий Петрович, род. 1915, с. Мишкино. Призван в Сов. Армию 1936, Шумиха. Мл. лейтенант, воинская часть под номером полевой почты 11739. Погиб в бою в нояб. 1943. Похоронен в д. Кичкас Запорожской области, Украина.

БУТЮГИН Яков Андреевич, род. 1918, д. Убиенное. Призван в Сов. Армию 1940, Шумиха. Партизан, партизанская бригада Железняк. Погиб в бою в окт. 1943. Похоронен в д. Березки Витебской области, Беларусь.

БУХАРОВ Алексей Алексеевич, род. 1908, г. Шумиха. Призван в Сов. Армию 1941, Шумиха. Рядовой, воинская часть под номером полевой почты 37611. Погиб в бою в 1942.

БУХАРОВ Дмитрий Николаевич, род. 1902, г. Шумиха. Призван в Сов. Армию 1942, Шумиха. Рядовой, воинская часть под номером полевой почты 11449. Был в последнем бою в окт. 1942.

БУХАРОВ Мефодий Максимович, род. 1895, г. Шумиха. Призван в Сов. Армию 1941, Шумиха. Мл. лейтенант, командир роты, 355 стрелковая дивизия. Погиб в бою 14.02.1942. Похоронен в д. Чернево Чернского района Тульской области.

БУХАРОВ Никифор Федосеевич, род. 1903, д. Иванково. Призван в Сов. Армию 1941, Шумиха. Рядовой, 376 стрелковый полк, 220 стрелковая дивизия. Погиб в бою в февр. 1942. Похоронен в д. Мологино Ржевского района Тверской области.

БУХАРОВ Николай Герасимович, род. 1903, г. Шумиха. Призван в Сов. Армию 1941, Шумиха. Рядовой, воинская часть под номером полевой почты 11449. Был в последнем бою в сент. 1941.

БУХАРОВ Федор Иванович, род. 1908, д. Субботино. Призван в Сов. Армию 1941, Шумиха. Рядовой, воинская часть под номером полевой почты 43950. Был в последнем бою в сент. 1943.

БУШМИН Александр Иванович, род. 1906, с. Петухи. Призван в Сов. Армию 1942, Шумиха. Рядовой, 459 стрелковый полк. Погиб в бою в авг. 1944. Похоронен в Могилевской области, Беларусь.

БУШМИН Андрей Васильевич, род. 1919, д. Субботино. Призван в Сов. Армию 1939, Шумиха. Рядовой, воинская часть под но-

мером полевой почты 583657-С. Был в последнем бою в нояб. 1941.

БУШМИН Василий Егорович, род. 1914, с. Петухи. Призван в Сов. Армию 1941, Шумиха. Лейтенант, воинская часть под номером полевой почты 30662. Погиб в бою в сент. 1942. Похоронен в Смоленской области, г. Ельня, братское кладбище № 1.

БУШМИН Иван Егорович, род. 1918, д. Вороньжа. Призван в Сов. Армию 1941, Шумиха. Рядовой. Воинская часть под номером полевой почты 74117. Был в последнем бою в дек. 1941.

БУШМИН Никита Егорович, род. 1923, д. Вороньжа. Призван в Сов. Армию 1942, Шумиха. Рядовой, воинская часть под номером полевой почты 42014. Был в последнем бою в 1944.

БУШМИН Николай Егорович, род. 1916. Мл. сержант, воинская часть под номером полевой почты 02941. Погиб в бою в июле 1943. Похоронен 500 м южнее д. Бузулк Поныровского района Курской области.

БУШУЕВ Александр Алексеевич, род. 1903, с. Галкино. Призван в Сов. Армию 1944, Галкино. Рядовой, воинская часть под номером полевой почты 42710. Погиб в бою в 1945. Похоронен в д. Дюссельдорф, Венгрия.

БУШУЕВ Александр Матвеевич, род. 1924, д. Жужгово. Призван в Сов. Армию 1942, Галкино. Лейтенант, воинская часть под номером полевой почты 16589. Был в последнем бою 31.03.1944.

БУШУЕВ Александр Яковлевич, род. 1912, с. Галкино. Призван в Сов. Армию 1941, Галкино. Мл. сержант, воинская часть под номером полевой почты 01871-Г. Умер в госпитале 21.01. 1945. Похоронен в п. Данэли Цесисского района, Латвия.

БУШУЕВ Андрей Алексеевич, род. 1910, с. Галкино. Призван в Сов. Армию 1941, Галкино. Рядовой, 625 стрелковый полк. Погиб в бою в авг. 1942. Похоронен в д. Амелино Фроловского района Волгоградской области.

БУШУЕВ Антон Васильевич, род. 1905, с. Галкино. Призван в Сов. Армию 1941, Галкино. Рядовой. Умер в Алексеевской райбольнице, Белгородская область. Похоронен там же.

БУШУЕВ Артемий Егорович, род. 1909, с. Галкино. Призван в Сов. Армию 1941, Галкино. Рядовой, воинская часть под номером полевой почты 18236-С. Был в последнем бою в февр. 1942.

БУШУЕВ Архип Алексеевич, род. 1906, с. Галкино. Призван в Сов. Армию 1941, Галкино. Рядовой, воинская часть под номером полевой почты 12098. Был в последнем бою в дек. 1941.

БУШУЕВ Василий Алексеевич, род. 1925, с. Галкино. Призван в Сов. Армию 1943, Галкино. Рядовой, воинская часть под номером полевой почты 20759. Погиб в бою в авг. 1943. Похоронен в д. Серганин Орловской области.

БУШУЕВ Вениамин Васильевич, род. 1923, с. Галкино. Призван в Сов. Армию 1943, Галкино. Рядовой, 290 гв. стрелковый полк, 369 стрелковая дивизия. Погиб в бою в апр. 1945. Похоронен в с. Древиц, Германия.

БУШУЕВ Герасим Данилович, род. 1911, с. Галкино. Призван в Сов. Армию 1941, Галкино. Рядовой, воинская часть под номером полевой почты 60910. Был в последнем бою в дек. 1941.

БУШУЕВ Григорий Михайлович, род. 1915, с. Галкино. Призван в Сов. Армию 1941, Галкино. Рядовой. Был в последнем бою в сент. 1941.

БУШУЕВ Дмитрий Алексеевич, род. 1909, с. Галкино. Призван в Сов. Армию 1941, Галкино. Рядовой, воинская часть под номером полевой почты 43813. Был в последнем бою в нояб. 1941.

БУШУЕВ Евгений Сергеевич, род. 1904, с. Галкино. Призван в Сов. Армию 1941, Галкино. Рядовой, 229 стрелковый полк, 8 стрелковая дивизия. Умер в февр. 1945 в госпитале № 3584.

БУШУЕВ Егор Николаевич, род. 1927, с. Галкино. Призван в Сов. Армию 1944, Галкино. Рядовой. Был в последнем бою в апр. 1945.

БУШУЕВ Егор Федорович, род. 1906, с. Галкино. Призван в Сов. Армию 1941, Галкино. Рядовой, воинская часть под номером полевой почты 74120. Был в последнем бою в февр. 1942.

БУШУЕВ Иван Алексеевич, род. 1923, с. Галкино. Призван в Сов. Армию 1941, Галкино. Мл. лейтенант, воинская часть под номером полевой почты 58576. Погиб в бою 12.07.1944. Похоронен в д. Бружов, Литва.

БУШУЕВ Иван Егорович, род. 1920, с. Галкино. Призван в Сов. Армию 1938, Галкино. Рядовой. Погиб в плену в 1943.

БУШУЕВ Иван Власович, род. 1921, с. Галкино. Призван в Сов. Армию 1941, Галкино. Рядовой, сапер, 411 мотострелковый батальон, 328 стрелковая дивизия. Погиб в бою в янв. 1945. Похоронен в с. Гросс Замокленский, Польша.

БУШУЕВ Илья Григорьевич, род. 1916, с. Галкино. Призван в Сов. Армию 1942, Галкино. Рядовой, 66 механизированная бригада. Был в последнем бою в нояб. 1943.

БУШУЕВ Кузьма Поликарпович, род. 1907, с. Галкино. Призван в Сов. Армию 1941, Галкино. Рядовой. Был в последнем бою в янв. 1942.

БУШУЕВ Матвей Николаевич, род. 1925, с. Галкино. Призван в Сов. Армию 1943, Галкино. Рядовой. Был в последнем бою в февр. 1945.

БУШУЕВ Матвей Павлович, род. 1900, с. Галкино. Призван в Сов. Армию 1941, Галкино. Рядовой, воинская часть под номером полевой почты 77611. Был в последнем бою в февр. 1942.

БУШУЕВ Николай Никифорович, род. 1925, с. Галкино. Призван в Сов. Армию 1942, Галкино. Рядовой, воинская часть под номером полевой почты 652209. Погиб в бою в апр. 1944. Похоронен в Румынии.

БУШУЕВ Николай Трофимович, род. 1922, с. Галкино. Призван в Сов. Армию 1940, Галкино. Рядовой. Был в последнем бою в февр. 1943.

БУШУЕВ Павел Алексеевич, род. 1907, с. Галкино. Призван в Сов. Армию 1941, Галкино. Рядовой, 4 батальон, 133 стрелковая дивизия. Погиб в бою в июле 1942. Похоронен в д. Туганово Смоленской области.

БУШУЕВ Павел Васильевич, род. 1910, с. Галкино. Призван в Сов. Армию 1941, Галкино. Рядовой, 148 отдельный разведывательный батальон. Погиб в бою в янв. 1942. Похоронен в д. Гора Винницкого района Винницкой области, Украина.

БУШУЕВ Роман Михайлович, род. 1907, с. Галкино. Призван в Сов. Армию 1941, Галкино. Рядовой, воинская часть под номером полевой почты 49212. Умер в марте 1945 в полевом госпитале № 39. Похоронен на хут. Лацкнетэрм, Латвия.

БУШУЕВ Семен Дмитриевич, род. 1906, с. Галкино. Призван в Сов. Армию 1941, Галкино. Рядовой, воинская часть под но-

мером полевой почты 9477-С. Был в последнем бою в марте 1942.

БУШУЕВ Семен Филаретович, род. 1908, с. Галкино. Призван в Сов. Армию 1941, Галкино. Рядовой, 1230 стрелковый полк, 370 стрелковая дивизия. Погиб в бою в дек. 1943. Похоронен в д. Бугачи Невельского района Псковской области.

БУШУЕВ Степан Романович, род. 1918, с. Галкино. Призван в Сов. Армию 1941, Галкино. Рядовой. Был в последнем бою в мае 1942.

БУШУЕВ Тимофей Дачиевич, род. 1906, с. Галкино. Призван в Сов. Армию 1941, Галкино. Рядовой, стрелок. Был в последнем бою в окт. 1942.

БУШУЕВ Федор Григорьевич, род. 1924, с. Галкино. Рядовой, воинская часть под номером полевой почты 47670. Погиб в бою в июле 1943. Похоронен в д. Борилово Орловской области.

БУШУЕВ Федор Никитович, род. 1908, с. Галкино. Призван в Сов. Армию 1941, Галкино. Рядовой. Был в последнем бою в июне 1942.

БУШУЕВ Яков Александрович, род. 1912, с. Галкино. Призван в Сов. Армию 1941, Галкино. Рядовой, воинская часть под номером полевой почты 54553. Был в последнем бою в янв. 1942.

БЫКОВ Василий Савватьевич, род. 1908, д. Суслово. Призван в Сов. Армию 1940, Шумиха. Рядовой, воинская часть под номером полевой почты 64122. Был в последнем бою в июле 1942.

БЫКОВ Демьян Егорович, род. 1905, г. Шумиха. Призван в Сов. Армию 1942, Шумиха. Рядовой, воинская часть под номером полевой почты 76452. Был в последнем бою в февр. 1943.

БЫКОВ Константин Георгиевич, род. 1912, д. Хуронатин Нагайбакского района Челябинской области. Призван в Сов. Армию 1942, Шумиха. Мл. сержант, воинская часть под номером полевой почты 390201. Погиб в бою в апр. 1945. Похоронен в с. Цербов, Германия.

БЫКОВ Николай Сергеевич, род. 1922, г. Шумиха. Призван в Сов. Армию 1941, Шумиха. Лейтенант, воинская часть под номером полевой почты 11692. Погиб в бою в апр. 1943.

БЫКОВ Терентий Кузьмич, род. 1917, с. М. Дюрягино. Призван в Сов. Армию 1938, Шумиха. Мл. сержант, 453 стрелковый полк, 3 гв. стрелковая дивизия. Был в последнем бою в 1942.

БЫЧКОВ Иван Васильевич, род. 1918, д. Орино, Латвия. Призван в Сов. Армию 1940, Шумиха. Сержант, воинская часть под номером полевой почты 114488. Был в последнем бою в июле 1944.

— В —

ВАВИЛОВ Василий Алексеевич, род. 1899, с. Столбово. Призван в Сов. Армию 1942. Гв. рядовой, 25 гв. стрелковый полк. Погиб в бою 5.12.1942. Похоронен в Орловской области, Покровский район, д. Трудки, братская могила.

ВАВИЛОВ Федор Алексеевич, род. 1905, с. Столбово. Призван в Сов. Армию 1941, Шумиха. Ст. политрук роты. Погиб в бою 25. 05.1942.

ВАВИЛОВ Федор Иванович, род. 1926, г. Шумиха. Призван в Сов. Армию 1942, Шумиха. Рядовой. Был в последнем бою в марте 1943.

ВАГАНОВ Владимир Федорович, род. 1917, г. Шумиха. Призван в Сов. Армию 1942, Шумиха. Рядовой, 998 стрелковый полк. Погиб в бою 12.01.1943. Похоронен в д. Поречье Кировского района Ленинградской области.

ВАГАНОВ Григорий Федорович, род. 1917, г. Шумиха. Призван в Сов. Армию 1942, Шумиха. Рядовой, 58 стрелковый полк. Погиб в бою 24.01.1944. Похоронен в Беларуси, Могилевская область, Горецкий район.

ВАГАНОВ Николай Григорьевич, род. 1924, д. Чирки. Призван в Сов. Армию 1942, Шумиха. Гв. рядовой, 243 гв. стрелковый полк. Умер 16.07.1943 в эвакогоспитале № 2897. Похоронен в д. Дубновищи Козельского района Калужской области.

ВАЖЕНИН Василий Александрович, род. 1917, д. Горшково. Призван в Сов. Армию 1941, Шумиха. Сержант, 52 стрелковый полк. Погиб в бою 17.06.1944. Похоронен в Карелии, Суоярвский район.

ВАЖЕНИН Василий Яковлевич, род. 1926, д. Михайловка. Призван в Сов. Армию 1943, Галкино. Рядовой, 214 стрелковый полк, 364 стрелковая дивизия. Погиб в бою 26.06.1944. Похоронен в д. Мурашино Псковского района Псковской области.

ВАЖЕНИН Иван Сергеевич, род. 1926, д. Горшково. Призван в Сов. Армию 1943, Шумиха. Рядовой. Погиб в бою 29.03.1943.

ВАЖЕНИН Филипп Степанович, род. 1925, д. Горшково. Призван в Сов. Армию 1942, Шумиха. Рядовой. Погиб в бою 10.10.1943.

ВАЖЕНИН Яков Понкратович, род. 1913, д. Михайловка. Призван в Сов. Армию 1941, Шумиха. Рядовой, 449 стрелковый полк, 144 стрелковая дивизия. Погиб в бою 21.03.1943. Похоронен в д. Некрасы Угранского района Смоленской области.

ВАКУШИН Иван Иванович, род. 1911, д. Субботино. Призван в Сов. Армию 1941, Шумиха. Рядовой, 135 моторизованный инженерный батальон. Погиб в бою 1943. Похоронен в д. Гайталово Кировского района Ленинградской области.

ВАКУШИН Павел Иванович, род. 1914, д. Субботино. Призван в Сов. Армию 1941, Шумиха. Мл. сержант, воинская часть под номером полевой почты 63950. Погиб в бою в окт. 1942. Похоронен в г. Волгограде.

ВАКУШИН Петр Иванович, род. 1910, д. Субботино. Призван в Сов. Армию 1943, Шумиха. Мл. сержант, воинская часть под номером полевой почты 43950. Погиб в бою в сент. 1944.

ВАЛЕЕВ Джамил. Призван в Сов. Армию 1941. Рядовой. Погиб в бою 27.06.1942. Похоронен в д. Мясной Бор Чудовского района Новгородской области.

ВАЛЕЕВ Султангарей. Призван в Сов. Армию Шумиха. Мл. сержант. Погиб в бою 25.03.1944. Похоронен в с. Белино Балтского района Одесской области, Украина.

ВАЛИЕВ Моисар, род. 1911, Казахстан. Призван в Сов. Армию 1943, Шумиха. Рядовой. Погиб в бою 10.07.1943.

ВАЛИЕВ Хабирахман Валиахметович, род. 1909, Казахстан. Призван в Сов. Армию 1943, Шумиха. Рядовой. Был в последнем бою в марте 1944.

ВАНЮКОВ Иван Тихонович, род. 1903, Шумихинский район. Призван в Сов. Армию 1941, Шумиха. Рядовой, 856 стрелковый полк, 278 стрелковая дивизия. Погиб в бою 23.09.1942. Похоронен на хут. Распопинское Клет-

ского района Волгоградской области.

ВАРДУГИН Егор Емельянович, род. 1891, д. Кузнецовка. Призван в Сов. Армию 1943, Шумиха. Рядовой. Был в последнем бою в 1944.

ВАРДУГИН Тимофей Егорович, род. 1908, д. Кузнецовка. Призван в Сов. Армию 1941, Шумиха. Рядовой. Был в последнем бою в 1942.

ВАРДУГИН Яков Васильевич, род. 1918, д. Кузнецовка. Призван в Сов. Армию 1941, Шумиха. Рядовой. Был в последнем бою в апр. 1942.

ВАРФОЛОМЕЕВ Леонид Иванович, род. 1906, г. Курган. Призван в Сов. Армию 1941, Шумиха. Рядовой. Был в последнем бою в июне 1942.

ВАСИЛЬЕВ Александр Ильич, род. 1909, д. Горшково. Призван в Сов. Армию 1940, Шумиха. Рядовой. Был в последнем бою 13.01.1942.

ВАСИЛЬЕВ Андрей Романович, род. 1899, д. Горшково. Призван в Сов. Армию 1942, Шумиха. Рядовой, 125 стрелковый полк, 6 кавалерийская стрелковая дивизия. Погиб в бою 1.10.1942. Похоронен на юго-восточной окраине г. Воронежа.

ВАСИЛЬЕВ Антон Иванович, род. 1921, с. Столбово. Призван в Сов. Армию 1940, Шумиха. Рядовой, 52 стрелковый полк. Погиб в бою 7.08.1944. Похоронен в Суоярвском районе, Карелия.

ВАСИЛЬЕВ Афонасий Васильевич, род. 1922, с. Столбово. Призван в Сов. Армию 1940, Шумиха. Рядовой. Был в последнем бою 5.12.1942.

ВАСИЛЬЕВ Афонасий Павлович, род. 1909, с. Столбово. Призван в Сов. Армию 1943, Шумиха. Рядовой, воинская часть под номером полевой почты 18632. Погиб в бою 30.09.1943. Похоронен в п. Едрово Валдайского района Новгородской области.

ВАСИЛЬЕВ Афонасий Федорович, род. 1921, д. Трусилово. Призван в Сов. Армию 1941, Шумиха. Рядовой. Был в последнем бою в нояб. 1941.

ВАСИЛЬЕВ Василий Андреевич, род. 1922, д. Горшково. Призван в Сов. Армию 1942, Шумиха. Рядовой, 641 стрелковый полк. Погиб в бою 4.06.1942. Похоронен в д. Теремец-Курляндский Новгородской области.

ВАСИЛЬЕВ Василий Васильевич, род. 1915, д. Николаевка. Призван в Сов. Армию 1941, Шумиха. Рядовой, 31 отдельная стрелковая бригада. Был в последнем бою 29.09.1942.

ВАСИЛЬЕВ Василий Федорович, род. 1918, д. Трусилово. Призван в Сов. Армию 1942, Шумиха. Рядовой, воинская часть под номером полевой почты 06578. Погиб в бою 17.08.1943. Похоронен в д. Петроченково Ельнинского района Смоленской области.

ВАСИЛЬЕВ Василий Федорович, род. 1909, пос. Очернинский Оренбургской области. Призван в Сов. Армию 1942, Шумиха. Ст. сержант, радиотелеграфист. Был в последнем бою 3.10.1944.

ВАСИЛЬЕВ Владимир Васильевич, род. 1924, г. Шумиха. Призван в Сов. Армию 1942, Шумиха. Рядовой. Был в последнем бою в сент. 1942.

ВАСИЛЬЕВ Владимир Семенович, род. 1916, г. Шумиха. Призван в Сов. Армию 1941, Шумиха. Рядовой. Был в последнем бою в авг. 1943.

ВАСИЛЬЕВ Георгий Степанович, род. 1908, д. Кардаполово. Призван в Сов. Армию 1941, Галкино. Рядовой. Был в последнем бою в дек. 1942.

ВАСИЛЬЕВ Григорий Николаевич, род. 1906, г. Шумиха. Призван в Сов. Армию 1941, Шумиха. Мл. сержант, 562 стрелковый полк, 165 стрелковая дивизия. Погиб в бою 12.06.1942. Похоронен на ст. Мясной Бор Новгородской области.

ВАСИЛЬЕВ Дмитрий Максимович, род. 1905, с. Петухи. Призван в Сов. Армию 1941, Шумиха. Рядовой. Погиб в бою 22.07.1942.

ВАСИЛЬЕВ Дорофей Семенович, род. 1914, г. Шумиха. Призван в Сов. Армию 1941, Шумиха. Рядовой. Погиб в бою 5.12.1941. Похоронен в с. Яшевка Куркинского района Тульской области.

ВАСИЛЬЕВ Егор Осипович, род. 1911, д. Кардаполово. Призван в Сов. Армию 1942, Шумиха. Рядовой. Был в последнем бою в янв. 1943.

ВАСИЛЬЕВ Иван Романович, род. 1911, д. Горшково. Призван в Сов. Армию 1942, Шумиха. Рядовой. Был в последнем бою в нояб. 1944.

ВАСИЛЬЕВ Калистрат Григорьевич, род. 1918, д. Хохлы. Призван в Сов. Армию 1937, Шумиха. Рядовой, 129 стрелковый полк. Погиб в бою 12.08.1942. Похоронен в Смоленской области, Гагаринский район, д. Рябинка, братская могила.

ВАСИЛЬЕВ Лука Васильевич, род. 1911, г. Шумиха. Призван в Сов. Армию 1941, Курган. Рядовой. Был в последнем бою в сент. 1941.

ВАСИЛЬЕВ Михаил Григорьевич, род. 1923, д. Б. Николаевка. Призван в Сов. Армию 1942, Галкино. Мл. сержант. Был в последнем бою в окт. 1943.

ВАСИЛЬЕВ Михаил Пудович, род. 1915, д. Береговая. Призван в Сов. Армию 1941, Шумиха. Рядовой, 517 стрелковый полк. Погиб в бою 20.03.1943. Похоронен в Ленинградской области.

ВАСИЛЬЕВ Назар Фомич, род. 1907, д. Хохлы. Призван в Сов. Армию 1941, Шумиха. Рядовой. Погиб в бою в дек. 1942.

ВАСИЛЬЕВ Никифор Федорович, род. 1900, с. Рождественное Мишкинского района. Призван в Сов. Армию 1941, Шумиха. Ст. сержант, помощник командира взвода. Был в последнем бою 5.04.1944.

ВАСИЛЬЕВ Николай Григорьевич, род. 1926, г. Шумиха. Призван в Сов. Армию 1942, Шумиха. Мл. сержант, пулеметчик, 29 стрелковый полк, 38 стрелковая дивизия. Погиб в бою 28.10.1944. Похоронен в Венгрии, северо-западная окраина г. Перкед.

ВАСИЛЬЕВ Павел Васильевич, род. 1915, г. Петроград. Призван в Сов. Армию 1940, Шумиха. Ст. сержант, 941 стрелковый полк. Погиб в бою 18.03.1942. Похоронен в Ловде, братская могила.

ВАСИЛЬЕВ Павел Яковлевич, род. 1900, г. Шумиха. Призван в Сов. Армию 1941, Шумиха. Рядовой, 3 отдельный стрелковый батальон. Погиб в бою 5.12.1942. Похоронен в д. Ефремово Старорусского района Новгородской области.

ВАСИЛЬЕВ Сергей Игнатьевич, род. 1905, д. Ефимовка. Призван в Сов. Армию 1941, Шумиха. Рядовой, 1217 стрелковый полк, 367 стрелковая дивизия. Был в последнем бою в февр. 1942 в Карелии, 14 разъезд Кировской железной дороги.

ВАСИЛЬЕВ Семен Степанович, род. 1922, д. Хохлы. Призван в Сов. Армию 1940, Шумиха. Сержант, 183 стрелковая дивизия. Погиб в бою 2.09.1942. Похоронен в д. Ножибоково Зубцовского района Тверской области.

ВАСИЛЬЕВ Степан Прокопьевич. род. 1898, д. Хохлы. Призван в Сов. Армию 1942, Шумиха. Рядовой. Был в последнем бою в окт. 1944.

ВАСИЛЬЕВ Филипп Иванович, род. 1906, д. Хохлы. Призван в Сов. Армию 1941, Шумиха. Рядовой. Воинская часть под номером полевой почты 77602. Умер 26.05.1943 в полевом передвижном госпитале № 627. Похоронен в Ленинградской области, Кировский район, 1,5 км восточнее д. Шум, кладбище, могила № 104.

ВАСИЛЬКОВ Иван Иудович, род. 1910, д. Шелемита Кировской области. Призван в Сов. Армию 1939, Шумиха. Политрук, 8 истребительно-противотанковая артиллерийская бригада. Был в последнем бою 26.07.1942.

ВАСИН Александр Васильевич, род. 1906, с. М. Дюрягино. Призван в Сов. Армию 1941, Шумиха. Рядовой. Был в последнем бою в марте 1942.

ВАСЯНИН Кондратий Васильевич, род. Шумихинский район. Призван в Сов. Армию, Шумиха. Рядовой. Погиб в бою 8.02.1944. Похоронен на Украине, Ровенская область, г. Дубно, кладбище, могила № 5.

ВАФИН Хафиз Насрулович, род. 1925, с. Дубровинское Целинного района. Призван в Сов. Армию 1942, Шумиха. Ефрейтор, 1312 стрелковый полк. Погиб в бою 10.06.1944. Похоронен в Беларуси, Гомельская область, Жлобинский район, 300 м западнее д. Костриченко.

ВАХИН Василий Федорович, род. 1909, с. Галкино. Призван в Сов. Армию 1941, Шумиха. Рядовой, шофер, 228 стрелковый полк, 259 стрелковая дивизия. Был в последнем бою 30.09.1942.

ВАХИН Михаил Федорович, род. 1900, с. Галкино. Призван в Сов. Армию 1941, Галкино. Рядовой, 1235 стрелковый полк, 373 стрелковая дивизия. Погиб в бою 22.12.1941. Похоронен в Тверской области, Старицкий район, д. Копыряне.

ВАХРАМЕЕВ Алексей Михайлович, род. 1901, с. Птичье. Призван в Сов. Армию 1941, Шумиха. Рядовой, воинская часть под номером полевой почты 24588. Погиб в бою 19.12.1943. Похоронен в д. Турки-Перевоз Невельского района Псковской области.

ВАХРУШЕВ Василий Никитич, род. 1919, с. Галкино. Призван в Сов. Армию 1938, Галкино. Рядовой, 435 стрелковый полк. Был в последнем бою в июле 1942 в Кировском районе Ленинградской области.

ВАХРУШЕВ Прохор Никитич, род. 1903, д. Михайловка. Призван в Сов. Армию 1941, Галкино. Рядовой, 818 отдельный батальон связи. Погиб в бою в февр. 1942. Похоронен в Тверской области, Ржевский район, д. Клепинино, братская могила.

ВДОВИН Николай Гаврилович, род. 1921, д. Б. Жужгово. Призван в Сов. Армию 1940, Галкино. Гв. сержант, 30 гв. воздушно-десантный полк. Погиб в бою 28.05.1943. Похоронен в д. Романово Старорусского района Новгородской области.

ВДОВИН Павел род. 1902, д. Сажино. Призван в Сов. Армию 1941, Шумиха. Рядовой, 353 стрелковый полк. Был в последнем бою 9.12.1942.

ВЕЙДКИН Захар Яковлевич, род. г. Кременчуг Полтавской области. Призван в Сов. Армию 1941. Лейтенант, командир стрелковой роты, 167 стрелковый полк. Погиб в бою 28.04.1945. Похоронен в Литве, на юго-западной окраине г. Клайпеды, у элеватора.

ВЕКМОН Семен Никитич, род. 1902, д. Хохлы. Призван в Сов. Армию 1941, Шумиха. Рядовой. Был в последнем бою в авг. 1942.

ВЕКОВШИНИН Александр Иванович, род. 1921, г. Шумиха. Призван в Сов. Армию 1940, Шумиха. Рядовой, подносчик, 27 гв. танковая дивизия. Был в последнем бою 26.09.1941.

ВЕКОВШИНИН Борис Иванович, род. 1922, совхоз «Большевик». Призван в Сов. Армию 1941, Шумиха. Сержант, 1996 стрелковый полк. Погиб в бою 15.02.1945. Похоронен в Германии, г. Лебус, на р. Одер.

ВАРГЕЕВ Леонид Васильевич, род. 1925, с. Столбово. Призван в Сов. Армию 1942, Шумиха. Мл. сержант, 227 стрелковый полк. Погиб в бою 7.02.1944. Похоронен в г. Казатине Винницкой области, Украина.

ВАРГЕЕВ Леонтий Матвеевич, род. 1915, с. Столбово. Призван в Сов. Армию 1942, Шумиха. Рядовой. Был в последнем бою в окт. 1943.

ВЕРТКОВ Матвей Петрович, род. 1909, с. Стариково. Призван в Сов. Армию 1941, Шумиха. Рядовой. Был в последнем бою в 1941.

ВЕРХОВЫХ Василий Кириллович, род. 1926, д. Михайловка. Призван в Сов. Армию 1943, Галкино. Рядовой. Был в последнем бою в 1944.

ВЕРХОВЫХ Данил Яковлевич, род. 1921, д. Михайловка. Призван в Сов. Армию 1940, Галкино. Рядовой. Был в последнем бою в февр. 1942.

ВЕРХОВЫХ Дмитрий Николаевич, род. 1921, д. Михайловка. Призван в Сов. Армию 1941, Галкино. Рядовой. Был в последнем бою в февр. 1942.

ВЕРХОВЫХ Иван Васильевич, род. 1905, д. Михайловка. Призван в Сов. Армию 1941, Галкино. Мл. сержант, командир отделения, 275 стрелковый полк. Был в последнем бою 4.08.1942.

ВЕРХОВЫХ Иван Ефимович, род. 1907, д. Михайловка. Призван в Сов. Армию 1941, Шумиха. Рядовой. Погиб в бою 26.08.1944. Похоронен в г. Осташкове Тверской области.

ВЕРХОВЫХ Никита Ефимович, род. 1909, д. Заозерка. Мл. лейтенант, 520 стрелковый полк. Погиб в бою 22.07.1942. Похоронен в районе д. М. Верейка.

ВЕРХОВЫХ Федор Михайлович, род. 1913, д. Михайловка. Призван в Сов. Армию 1941, Галкино. Мл. сержант, командир отделения, 306 стрелковая дивизия. Погиб в бою 27.06.1944. Похоронен в Беларуси, Витебская область, г. Лепель, кладбище, могила № 1.

ВЕРХОТУРЦЕВ Иван Иванович, род. 1911, д. Михайловка. Призван в Сов. Армию 1941, Галкино. Был в последнем бою в дек. 1941.

ВЕРХОТУРЦЕВ Мин Зиновьевич, род. 1904, д. Михайловка. Призван в Сов. Армию 1941, Галкино. Мл. сержант, воинская часть под номером полевой почты 22155. Погиб в бою 13.06. 1943. Похоронен в п.г.т. Ивня Белгородской области.

ВЕРШИН Афонасий Абрамович, род. 1908, с. Благовещенское. Призван в Сов. Армию 1941, Шумиха. Мл. сержант. Был в последнем бою в авг. 1944.

ВЕТРОВ Павел Иванович, род. 1911, с. Каменное. Призван в Сов. Армию 1941, Шумиха. Рядовой. Погиб в бою в июле 1942.

ВИЛОЧЕВ Иван Николаевич, род. 1912, г. Шумиха. Призван в Сов. Армию 1942, Шумиха. Мл. лейтенант, командир взвода, 251 стрелковая дивизия, 20 армия. Погиб в бою 24.10.1942. Похоронен в д. Кобылино Зубцовского района Тверской области.

ВИНОГРАДОВ Юрий Валерианович, род. 1920, г. Петроград. Призван в Сов. Армию 1942, Галкино. Ст. сержант, 176 морская бригада. Умер 12.08.1942 в эвакогоспитале № 153.

ВИХАЛЕВ Григорий Иванович, род. 1906, г. Шумиха. Призван в Сов. Армию 1941, Шумиха. Гв. рядовой, 787 гв. стрелковый батальон, 86 гв. стрелковый полк, 28 гв. стрелковая дивизия. Погиб в бою 28.12.1942. Похоронен в д. Сафронково Демянского района Новгородской области.

ВИХОРЕВ Егор Игнатьевич, род. 1904, г. Шумиха. Призван в Сов. Армию 1941, Шумиха. Рядовой, воинская часть под номером полевой почты 91144. Погиб в бою 19.10.1943. Похоронен в с. Деражичи Лоевского района Гомельской области, Беларусь.

ВИХОРЕВ Геннадий Иосифович, род. 1920, г. Шумиха. Призван в Сов. Армию 1939, Шумиха. Рядовой, воинская часть под номером полевой почты 39240. Погиб в бою 31.01.1944. Похоронен в с. Лошкаревка Никопольского района Днепропетровской области, Украина.

ВИХОРЕВ Иван Данилович, род. 1922, г. Шумиха. Призван в Сов. Армию 1941, Шумиха. Сержант, воинская часть под номером полевой почты 53604. Погиб в бою 12.08.1943. Похоронен на Украине, Сумская область, Ахтырский район, хут. Вербный, в саду.

ВИХРЕНКО Герасим Лукич, род. 1909, с. Галкино. Призван в Сов. Армию 1942, Шумиха. Рядовой, воинская часть под номером полевой почты 48226. Погиб в бою 16.12.1943. Похоронен в Беларуси, Витебская область, Городокский район, д. Моховое, высота 263,5.

ВИШНИКИН Иван Иванович, род. 1916, с. Студенка Пензенской области. Призван в Сов. Армию 1941, Шумиха. Рядовой. Был в последнем бою 22.06.1942.

ВИШНИКИН Николай Иванович, род. 1905, г. Шумиха. Призван в Сов. Армию 1942, Шумиха. Рядовой, 42 стрелковый полк. Погиб в бою 20.05.1942. Похоронен в Новгородской области, Старорусский район, с. Ромашково, у ручья Гусенец.

ВИШНЯКОВ Иван Петрович, род. 1916, г. Шумиха. Призван в Сов. Армию 1941, Шумиха. Рядовой. Погиб в бою в 1943.

ВИШНЯКОВ Федор Петрович, род. 1921, г. Шумиха. Призван в Сов. Армию 1939, Шумиха. Рядовой. Погиб в бою в 1942.

ВЛАДЕЛЬЩИКОВ Николай Александрович, род. 1918, г. Шумиха. Призван в Сов. Армию 1941, Шумиха. Рядовой. Погиб в бою в дек. 1942.

ВЛАДИМИРОВ Григорий Васильевич, род. 1909, д. Жабино Ленинградской области. Призван в Сов. Армию 1941, Шумиха. Рядовой, 946 стрелковый полк. Погиб в бою 22.06.1944. Похоронен в Ленинградской области, Киркокурмы, квартал 3264.

ВЛАДЫКИН Иван Андреевич, род. 1919, Удмуртия. Призван в Сов. Армию 1941, Шумиха. Ефрейтор, Халхинголский пограничный отряд. Погиб в бою 20.09. 1945. Похоронен в с. Комиссарово Ханкайского района Приморского края.

ВЛАСОВ Дмитрий Иванович, род. 1924, с. Стариково. Призван в Сов. Армию 1942, Галкино. Рядовой. Был в последнем бою в окт. 1943.

ВЛАСОВ Иван Андреевич, род. 1916, с. М. Дюрягино. Призван в Сов. Армию 1941, Шумиха. Рядовой. Был в последнем бою в нояб. 1942.

ВЛАСОВ Иван Павлович, род. 1921, Шумихинский район. Призван в Сов. Армию 1939, Шумиха. Мл. лейтенант. Погиб в бою 26.01.1945. Похоронен в г. Христбург, Германия.

ВЛАСОВ Семен Васильевич, род. 1909, д. Чирухино. Призван в Сов. Армию 1942, Шумиха. Рядовой. Был в последнем бою в сент. 1942.

ВОДЕННИКОВ Андрей Васильевич, род. 1915, с. Кушма. Призван в Сов. Армию 1941, Шумиха. Рядовой, воинская часть под номером полевой почты 97686. Погиб в бою 6.01.1944. Похоронен в Псковской области, Новосокольнический район, д. Старышкино.

ВОДЯННИКОВ Алексей Васильевич, род. 1913, д. Чесноки. Призван в Сов. Армию 1941, Шумиха. Рядовой. Погиб в бою в дек. 1941.

ВОДЯННИКОВ Алексей Николаевич, род. 1925, с. Кушма. Призван в Сов. Армию 1941, Шумиха. Мл. сержант, воинская часть под номером полевой почты 33473. Погиб в бою 3.12.1943. Похоронен на Украине, Кировоградская область, Петровский район, севернее большого Кургана, могила на высоте 149,2.

ВОДЯННИКОВ Василий Артемьевич, род. 1923, с. Кушма. Призван в Сов. Армию 1942, Шумиха. Рядовой. Был в последнем бою в марте 1944.

ВОДЯННИКОВ Василий Федорович, род. 1919, с. Кушма. Призван в Сов. Армию 1942, Шумиха. Сержант, 1319 стрелковый полк. Погиб в бою 12.12.1942. Похоронен в Тверской области, Оленинский район, 800 м от д. М. Сорочкино.

ВОДЯННИКОВ Дмитрий Николаевич, род. 1921, с. Кушма. Призван в Сов. Армию 1940, Шумиха. Рядовой, 715 стрелковый полк. Погиб в бою 23.11.1941.

ВОДЯННИКОВ Егор Евгеньевич, род. 1911, с. Кушма. Призван в Сов. Армию 1941, Шумиха. Погиб в бою в 1942.

ВОДЯННИКОВ Иван Васильевич, род. 1924, с. Кушма. Призван в Сов. Армию 1942, Шумиха. Рядовой. Был в последнем бою в марте 1943.

ВОДЯННИКОВ Иван Ефимович, род. 1905, с. Кушма. Призван в Сов. Армию 1941, Шумиха. Рядовой, 52 стрелковый полк. Погиб в бою 31.07.1944. Похоронен в Карелии.

ВОДЯННИКОВ Михаил Лаврентьевич, род. 1916, с. Кушма. Призван в Сов. Армию 1941, Шумиха. Рядовой. Был в последнем бою в сент. 1941.

ВОДЯННИКОВ Николай Васильевич, род. 1919, с. Кушма. Призван в Сов. Армию 1941, Шумиха. Рядовой. Был в последнем бою 20.12.1941.

ВОДЯННИКОВ Николай Павлович, род. 1923, с. Кушма. Призван в Сов. Армию 1942, Шумиха. Рядовой, 123 стрелковый полк. Погиб в бою 20.12.1942. Похоронен в д. Егорье Бельского района Тверской области.

ВОДЯННИКОВ Павел Филиппович, род. 1897, с. Кушма. Призван в Сов. Армию 1942, Шумиха. Рядовой. Погиб в бою 26.07.1942. Похоронен в с. Вяжище Новгородского района Новгородской области.

ВОДЯННИКОВ Петр Григорьевич, род. 1916, с. Кушма. Призван в Сов. Армию 1941, Шумиха. Сержант. Был в последнем бою 23.07.1942.

ВОДЯННИКОВ Тимофей Матвеевич, род. 1903, д. Чесноки. Призван в Сов. Армию 1941, Шумиха. Рядовой. Погиб в бою 15.03. 1943.

ВОДЯННИКОВ Тихон Николаевич, род. 1923, с. Карачельское. Призван в Сов. Армию 1941, Шу-

миха. Мл. сержант. Погиб в бою 2.08.1942. Похоронен в д. Горовашко Ржевского района Тверской области.

ВОДЯННИКОВ Федор Григорьевич, род. 1902, г. Шумиха. Призван в Сов. Армию 1941, Шумиха. Рядовой, 1 отдельный стрелковый полк. Погиб в бою 25.01. 1944. Похоронен в д. Любино Поле Чудовского района Новгородской области.

ВОИНОВ Семен Семенович, род. 1909, д. Трусилово. Призван в Сов. Армию 1941, Шумиха. Гв. рядовой, 29 гв. стрелковый полк. Погиб в бою 10.07.1942. Похоронен в Тульской области, Белевский район, д. Свобода, братская могила.

ВОЛИНЧУК Григорий Васильевич, род. 1920, с. Петухи. Призван в Сов. Армию 1941, Шумиха. Рядовой, 1057 стрелковый полк, 297 стрелковая дивизия. Погиб в бою 28.02.1942. Похоронен в с. Лески Белевского района Тульской области.

ВОЛКОВ Андрей Данилович, род. 1908, с. Сухой Корсун Самарской области. Призван в Сов. Армию 1941, Шумиха. Рядовой, воинская часть под номером полевой почты 09443. Погиб 19.01. 1944. Похоронен в с. Ропша Ленинградской области.

ВОЛКОВ Георгий Алексеевич, род. 1910, г. Шуя Ивановской области. Призван в Сов. Армию 1941, Шумиха. Рядовой. Был в последнем бою в нояб. 1942.

ВОЛКОВ Григорий Григорьевич, род. 1922, с. Галкино. Призван в Сов. Армию 1942, Галкино. Сержант, 45 отдельный минометный батальон. Погиб в бою 4.01.1943. Похоронен в д. Марково Великолукского района Псковской области.

ВОЛКОВ Николай Ефимович, род. 1902, с. Березово. Призван в Сов. Армию 1941, Шумиха. Ст. сержант, механик-водитель. Был в последнем бою в апр. 1945.

ВОЛОДИН Василий Алексеевич, род. 1908, д. Ликево. Призван в Сов. Армию 1941, Галкино. Рядовой, пулеметчик, 116 стрелковый полк, 21 стрелковая дивизия. Погиб в бою 25.03.1944. Похоронен в Мурманской области, в районе г. Кандалакша, п. Алакурти, братская могила.

ВОЛОДИН Григорий Александрович, род. 1907, д. Карадышево. Призван в Сов. Армию 1941, Шумиха. Рядовой. Погиб в бою в 1943.

ВОЛОДИН Иван Васильевич, род. 1922, с. Кушма. Призван в Сов. Армию 1940, Шумиха. Рядовой, 886 горноинженерный саперный батальон. Погиб в бою 23.03.1945. Похоронен в Польше.

ВОЛОДИН Иван Никифорович, род. 1920, г. Шумиха. Призван в Сов. Армию 1941, Шумиха. Рядовой, 941 стрелковый полк, 265 стрелковая дивизия. Был в последнем бою 30.09.1942.

ВОЛОДИН Павел Григорьевич, род. 1902, д. Сажино. Призван в Сов. Армию 1943, Шумиха. Рядовой. Был в последнем бою в марте 1944.

ВОЛОДИН Семен Афонасьевич, род. 19 9, с. Березово. Призван в Сов. Армию 1941, Шумиха. Рядовой, воинская часть под номером полевой почты 18650. Погиб в бою 27.07.1944. Похоронен в г. Лиепая, Латвия.

ВОЛОДИН Сергей Васильевич, род. 1901, д. Сажино. Призван в Сов. Армию 1942, Шумиха. Рядовой. Был в последнем бою в марте 1943.

ВОЛОДИН Терентий Елизарович, род. 1897, д. Сажино. Призван в Сов. Армию 1942, Шумиха. Рядовой. Погиб в бою в нояб. 1942.

ВОЛОДИН Федор Никифорович, род. 1911, д. Сажино. Призван в Сов. Армию 1942, Шумиха. Рядовой. Был в последнем бою в нояб. 1943.

ВОЛОХИН Кузьма Семенович, род. 1922, д. Рафука Черниговской области. Призван в Сов. Армию 1940, Шумиха. Ст. сержант, командир отделения, 47 курсантская стрелковая бригада. Погиб в бою 4.10.1942. Похоронен в д. Веряска Старорусского района Новгородской области.

ВОЛЫНКИН Григорий Андреевич, род. 1906, д. Куликово. Призван в Сов. Армию 1941, Галкино. Рядовой. Погиб в бою в 1943.

ВОЛЫНКИН Дмитрий Федорович, род. 1909, д. Линево. Призван в Сов. Армию 1941, Галкино. Рядовой. Был в последнем бою 18.11.1941.

ВОЛЫНКИН Иван Андреевич, род. 1904, г. Шумиха. Призван в Сов. Армию 1942, Шумиха. Старшина, 8 истребительно-противотанковая артиллерийская бригада. Погиб в бою 2.10.1942. Похоронен в с. Репное Воронежской области.

ВОЛЫНКИН Иван Васильевич, род. 1916, д. Линево. Призван в Сов. Армию 1941, Галкино. Рядовой. Был в последнем бою в сент. 1942.

ВОЛЫНКИН Федор Александрович, род. 1900, д. Куликово. Призван в Сов. Армию 1941, Галкино. Рядовой. Был в последнем бою в марте 1942.

ВОЛЫНКИН Федор Петрович, род. 1900, д. Куликово. Призван в Сов. Армию 1941, Галкино. Сержант, воинская часть под номером полевой почты 14042-А. Погиб в бою 27.03.1943. Похоронен в д. Липовая Роща Спас-Деменского района Калужской области.

ВОЛЬБЕРГАС Лейб Соломонович, род. 1898, г. Шяуляй, Литва. Призван в Сов. Армию 1942, Галкино. Рядовой, воинская часть под номером полевой почты 39970. Погиб в бою 26.07.1943. Похоронен в д. Никольское Орловской области.

ВОЛЬСКИЙ Иван Алексеевич, род. 1909, с. Севостьяново. Призван в Сов. Армию 1941, Шумиха. Сержант, командир отделения, 967 стрелковый полк. Погиб в бою 4.11.1943. Похоронен в п. Котлубань Волгоградской области.

ВОЛЬФСОН Абрам Лазаревич, род. 1914, М. Урочье Слуцкого района. Беларусь. Призван в Сов. Армию 1940, Шумиха. Воентехник. Был в последнем бою в авг. 1941.

ВОРОБЬЕВ Александр Иванович, род. 1911, д. Б. Дюрягино. Призван в Сов. Армию 1941, Шумиха. Рядовой. Погиб в бою 13.11.1941.

ВОРОБЬЕВ Александр Лукич, род. 1923, д. Воробьево. Призван в Сов. Армию 1942, Шумиха. Рядовой, 1 стрелковый батальон. Погиб в бою 15.12.1942. Похоронен д. Кругликово Волгоградской области.

ВОРОБЬЕВ Алексей Иванович, род. 1903, д. Б. Дюрягино. Призван в Сов. Армию 1941, Шумиха. Рядовой. Был в последнем бою в марте 1943.

ВОРОБЬЕВ Василий Иванович, род. 1925, д. Б. Дюрягино. Призван в Сов. Армию 1942, Шумиха. Ст. сержант. Погиб в бою 5.10.1944. Похоронен в м. Стшижув, Жешувского воеводства, Польша.

ВОРОБЬЕВ Виталий Иванович, род. 1923, д. Б. Дюрягино. Призван в Сов. Армию 1942, Шумиха. Рядовой. Был в последнем бою в 1944.

ВОРОБЬЕВ Григорий Александрович, род. 1923, д. Б. Дюря-

гино. Призван в Сов. Армию 1942, Шумиха. Мл. сержант, 239 стрелковый полк. Был в последнем бою 6.08.1944.

ВОРОБЬЕВ Григорий Иванович, род. 1920, д. Б. Дюрягино. Призван в Сов. Армию 1940, Шумиха. Рядовой, 674 стрелковый полк. Погиб в бою 9.03.1945. Похоронен в Германии.

ВОРОБЬЕВ Григорий Павлович, род. 1906, г. Шумиха. Призван в Сов. Армию 1941, Шумиха. Рядовой, 1423 комендантская рота. Был в последнем бою в апр. 1942.

ВОРОБЬЕВ Григорий Тимофеевич, род. 1919, д. Воробьево. Призван в Сов. Армию 1941, Шумиха. Рядовой. Был в последнем бою в апр. 1944.

ВОРОБЬЕВ Евдоким Тимофеевич, род. 1919, д. Воробьево. Призван в Сов. Армию 1941, Шумихе. Гв. рядовой, 586 стрелковый полк. Погиб в бою 13.09.1941. Похоронен в Суворовском районе Тульской области.

ВОРОБЬЕВ Егор Петрович, род. 1907, д. Б. Дюрягино. Призван в Сов. Армию 1941, Шумиха. Рядовой, воинская часть под номером полевой почты 57725. Был в последнем бою в июне 1942.

ВОРОБЬЕВ Ефим Федорович, род. 1908, д. Трусилово. Призван в Сов. Армию 1942, Шумиха. Рядовой, 52 стрелковый полк. Погиб в бою 30.07.1944.

ВОРОБЬЕВ Иван Абрамович, род. 1912, г. Шумиха. Призван в Сов. Армию 1941, Шумиха. Гв. рядовой, 8 гв. стрелковый полк, 4 гв. стрелковая дивизия. Был в последнем бою 22.01.1943 у хут. Трофимов Константиновского района Ростовской области.

ВОРОБЬЕВ Иван Герасимович, род. 1903, д. Б. Дюрягино. Призван в Сов. Армию 1941, Шумихе. Рядовой. Был в последнем бою в апр. 1943.

ВОРОБЬЕВ Иван Иванович, род. 1899, д. Б. Дюрягино. Призван в Сов. Армию 1941, Шумиха. Рядовой, 857 стрелковый полк. Погиб в бою 2.10.1942. Похоронен в д. Капзы Ленинградской области.

ВОРОБЬЕВ Иван Иванович, род. 1898, д. Воробьево. Призван в Сов. Армию 1942, Шумиха. Рядовой. Погиб в бою 8.09.1942. Похоронен в Ленинградской области, 1 км северо-западнее Красного ручья.

ВОРОБЬЕВ Иван Матвеевич, род. 1925, г. Шумиха. Призван в Сов. Армию 1942, Шумиха. Рядовой. Умер 2.08.1944 в госпитале № 3787. Похоронен в г. Перми.

ВОРОБЬЕВ Иван Михайлович, род. 1903, д. Б. Дюрягино. Призван в Сов. Армию 1941, Шумихе. Сержант. Был в последнем бою в марте 1942.

ВОРОБЬЕВ Иван Михайлович, род. 1916, д. Б.-Дюрягино. Призван в Сов. Армию 1941, Шумиха. Ст. сержант, санинструктор. Был в последнем бою в дек. 1944.

ВОРОБЬЕВ Иван Павлович, род. 1925, с. Карачельское. Призван в Сов. Армию 1943, Шумиха. Рядовой. Был в последнем бою в 1944.

ВОРОБЬЕВ Иван Сергеевич, род. 1922, д. Воробьево. Призван в Сов. Армию 1939, Шумиха. Рядовой. Был в последнем бою в окт. 1941.

ВОРОБЬЕВ Иван Тимофеевич, род. 1911, д. Воробьево. Призван в Сов. Армию 1941, Шумиха. Рядовой. Был в последнем бою в марте 1942.

ВОРОБЬЕВ Михаил Кузьмич, род. 1925, д. Б. Дюрягино. Призван в Сов. Армию 1943, Шумихе. Рядовой. Был в последнем бою в марте 1944.

ВОРОБЬЕВ Михаил Максимович, род. 1916, д. Б. Дюрягино. Призван в Сов. Армию 1941, Шуми-

ха. Рядовой. Был в последнем бою в 1942.

ВОРОБЬЕВ Михаил Степанович, род. 1916, д. Б. Дюрягино. Призван в Сов. Армию 1941, Шумиха. Рядовой. Был в последнем бою в марте 1942.

ВОРОБЬЕВА Надежда Сергеевна, род. 1922, г. Шумиха. Призвана в Сов. Армию 1942, Шумиха. Сержант, воинская часть под номером полевой почты 52129. Погибла в бою 28.04.1945.

ВОРОБЬЕВ Никифор Михайлович, род. 1909, ст. Зырянка. Призван в Сов. Армию 1941, Шумиха. Рядовой, 906 стрелковый полк. Погиб в бою в апр. 1942.

ВОРОБЬЕВ Осип Иванович, род. 1900, д. Б. Дюрягино. Призван в Сов. Армию 1941, Шумиха. Рядовой. Умер 13.07.1942 в передвижном госпитале № 518. Похоронен в д. Кровино Сельцо Киришского района Ленинградской области.

ВОРОБЬЕВ Павел Герасимович, род. 1922, д. Б. Дюрягино. Призван в Сов. Армию 1942, Шумиха. Рядовой. Был в последнем бою 1944.

ВОРОБЬЕВ Павел Кондратьевич, род. 1898, д. Б. Дюрягино. Призван в Сов. Армию 1941, Шумиха. Рядовой, 528 стрелковый полк. Погиб в бою 8.05.1942. Похоронен в д. Подолы Демянского района Новгородской области.

ВОРОБЬЕВ Петр Кондратьевич, род. 1917, с. Березово. Призван в Сов. Армию 1941, Шумиха. Рядовой. Был в последнем бою в дек. 1942.

ВОРОБЬЕВ Петр Михайлович, род. 1913, с. Карачельское. Призван в Сов. Армию 1941, Шумиха. Ст. сержант, 861 стрелковый полк, 294 стрелковая дивизия. Был в последнем бою 23.09.1943 в районе д. Елосоветской Полтавской области, Украина.

ВОРОБЬЕВ Семен Никифорович, род. 1905, д. Б. Дюрягино. Призван в Сов. Армию 1941, Шумиха. Рядовой, воинская часть под номером полевой почты 13923. Умер 4.06.1943 в госпитале. Похоронен в Ленинградской области, с. Московская Славянка, 600 м от железнодорожного моста, могила № 813.

ВОРОБЬЕВ Семен Яковлевич, род. 1900, д. Забродино. Призван в Сов. Армию 1941, Шумиха. Рядовой, воинская часть под номером полевой почты 13923. Умер 4.06.1943 в эвакогоспитале № 936. Похоронен в г. Иркутске, Н. Амурское кладбище, ряд 2, могила № 5.

ВОРОБЬЕВ Степан Иванович, род. 1923, д. Б. Дюрягино. Призван в Сов. Армию Шумиха. Рядовой, 1217 стрелковый полк, 367 стрелковая дивизия. Был в последнем бою 6.02.1942 в районе 14 разъезда Кировской железной дороги, Карелия.

ВОРОБЬЕВ Филипп Романович, род. 1906, д. Б. Дюрягино. Призван в Сов. Армию 1941, Шумиха. Рядовой. Был в последнем бою в 1942.

ВОРОБЬЕВ Яков Петрович, род. 1903, д. Б. Дюрягино. Призван в Сов. Армию 1942, Шумиха. Рядовой. Был в последнем бою в сент. 1942.

ВОРОНИН Александр Иванович, род. 1910, д. Утичье. Призван в Сов. Армию 1941, Куса. Рядовой, 313 стрелковая дивизия. Был в последнем бою 8.12.1941.

ВОРОНИН Василий Арефьевич, род. 1911, Галкинский район. Призван в Сов. Армию 1941, Галкино. Рядовой. Был в последнем бою в дек. 1941.

ВОРОНИН Дмитрий Иванович, род. 1913, с. Галкино. Призван в Сов. Армию 1941, Галкино. Рядовой, воинская часть под но-

мером полевой почты 14390. Погиб в бою в 1943. Похоронен в Карелии, ст. Раменцы Октябрьской железной дороги.

ВОРОНИН Иван Дмитриевич, род. 1910, с. Галкино. Призван в Сов. Армию 1942, Галкино. Гв. рядовой. Погиб в бою 30.03.1944. Похоронен в Ананьевском районе Одесской области, Украина.

ВОРОНИН Иван Иванович, род. 1922, д. Ушаково. Призван в Сов. Армию 1941, Галкино. Рядовой, стрелок, 7 гв. танковая бригада. Погиб в бою 14.06.1942. Похоронен в д. Мясной Бор Чудовского района Новгородской области.

ВОРОНИН Константин Александрович, род. 1915, г. Шумиха. Призван в Сов. Армию 1943, Шумиха. Рядовой, воинская часть под номером полевой почты 32630. Погиб в бою 5.02.1944. Похоронен в д. Белохвостово Невельского района Псковской области.

ВОРОНИН Лаврентий Евсеевич, род. 1904, с. Галкино. Призван в Сов. Армию 1941, Галкино. Рядовой, подносчик, 133 гв. стрелковый полк, 45 стрелковая дивизия. Был в последнем бою 26.09.1942.

ВОРОНИН Николай Иванович, род. 1925, Галкинский район. Призван в Сов. Армию 1943, Галкино. Сержант, командир отделения, 43 стрелковый полк. Погиб в бою 19.11.1944. Похоронен в Венгрии, г. Польгар, городское кладбище.

ВОРОНИН Степан Алексеевич, род. 1901, с. Галкино. Призван в Сов. Армию 1941, Галкино. Рядовой, 586 стрелковый полк, 5 стрелковая дивизия. Погиб в бою 3.12.1941. Похоронен в д. Петричкеево.

ВОРОНКОВ Алексей Иванович, род. 1904, г. Шумиха. Призван в Сов. Армию 1942, Шумиха. Гв. рядовой, 98 гв. стрелковый полк. Погиб в бою 28.02.1944. Похоронен в д. Антоновка Днепропетровской области, Украина

ВОРОНЦОВ Дмитрий Иванович, род. 1921, с. Благовещенское. Призван в Сов. Армию 1940, Шумиха. Гв. рядовой, 284 гв. стрелковый полк. 95 гв. стрелковая дивизия. Был в последнем бою 27.07.1943 в районе п. Прохоровка Белгородской области.

ВОРУШКИН Григорий Степанович, род. 1909, д. Камень Свердловской области. Призван в Сов. Армию 1941, Шумиха. Рядовой. Был в последнем бою в дек. 1941.

ВОСТРЯКОВ Андрей Яковлевич, род. 1893, с. Березово. Призван в Сов. Армию 1941, Шумиха. Рядовой. Погиб в бою 3.03.1944.

ВОСТРЯКОВ Афонасий Степанович, род. 1905, с. Березово. Призван в Сов. Армию 1941, Шумиха. Рядовой, 1217 стрелковый полк. Был в последнем бою 6.02.1942 в Карелии, 14 разъезд Кировской железной дороги.

ВОСТРЯКОВ Григорий Семенович, род. 1921, с. Березово. Призван в Сов. Армию 1941, Шумиха. Рядовой. Был в последнем бою в июле 1941.

ВОСТРЯКОВ Григорий Сергеевич, род. 1901, с. Березово. Призван в Сов. Армию 1941, Шумиха. Рядовой, 1217 стрелковый полк, 367 стрелковая дивизия. Был в последнем бою 6.02.1942 в Карелии, 14 разъезд Кировской железной дороги.

ВОСТРЯКОВ Иван Иванович, род. 1915, с. Березово. Призван в Сов. Армию 1941, Шумиха. Гв. рядовой, 25 стрелковый полк. Погиб в бою 27.07.1942. Похоронен в д. Вязоватое Верховского района Орловской области.

ВОСТРЯКОВ Николай Васильевич, род. 1925, с. Березово. Призван в Сов. Армию 1943, Шуми-

ха. Капитан. Погиб в бою 25.02. 1945. Похоронен в Польше, г. Трибель.

ВОСТРЯКОВ Федор Яковлевич, род. 1919, с. Березово. Призван в Сов. Армию 1942, Шумиха. Рядовой. Был в последнем бою в марте 1942.

ВОСТРЯКОВ Яков Артемьевич, род. 1911, с. Березово. Призван в Сов. Армию 1941, Шумиха. Рядовой. Был в последнем бою в июле 1944.

ВШИВКОВ Владимир Назарович, род. 1921, г. Шумиха. Призван в Сов. Армию 1940, Шумиха. Рядовой, 76 механизированная бригада. Погиб в бою 1.02.1945. Похоронен в с. Домготартовцы, Северная Силезия.

ВЬЮШКОВ Павел Демидович, род. 1909, д. Николаевка. Призван в Сов. Армию 1941, Галкино. Рядовой, воинская часть под номером полевой почты 49587. Был в последнем бою в апр. 1944.

ВЫДРИН Григорий Ларионович, род. 1899, с. Чайкино. Призван в Сов. Армию 1941, Галкино. Рядовой. Был в последнем бою в февр. 1942.

ВЫДРИН Дмитрий Григорьевич, род. 1924, с. Галкино. Призван в Сов. Армию 1942, Галкино. Рядовой, 60 запасной стрелковый полк. Умер 11.06.1943 в эвакогоспитале № 2543. Похоронен в г. Камышлове Свердловской области.

ВЫДРИН Леонтий Федорович, род. 1906, д. Толотаново Челябинской области. Призван в Сов. Армию 1941, Галкино. Рядовой, 303 стрелковый полк, 241 стрелковая дивизия. Погиб в бою 15.03.1943. Похоронен в д. Шотово Старорусского района Новгородской области.

ВЫДРИН Михаил Данилович, род. 1902, Галкинский район. Призван в Сов. Армию 1941, Галкино. Рядовой. Был в последнем бою в дек. 1943.

ВЯТКИН Алексей Александрович, род. 1915, д. Калинка. Призван в Сов. Армию 1941, Галкино, 61 противотанковый полк. Был в последнем бою в 1944.

ВЯТКИН Иван Филиппович, род. 1924, Галкинский район. Призван в Сов. Армию 1942, Галкино. Мл. лейтенант, командир взвода, 145 отдельная стрелковая бригада. Погиб в бою 25.01.1943. Похоронен в д. Кобылино Великолукского района Псковской области.

— Г —

ГАБИДУЛИН Фале, род. 1925, г. Шумиха. Призван в Сов. Армию 1943, Шумиха. Рядовой, воинская часть под номером полевой почты 36930. Погиб в бою 22.11.1943. Похоронен на Украине, Кировоградская область, г. Александрия, братская могила.

ГАВБИНДЕР Абрам Михайлович, род. 1895, г. Шумиха. Призван в Сов. Армию 1943, Шумиха. Рядовой, воинская часть под номером полевой почты 37637. Погиб в бою 2.01.1944. Похоронен в д. Руссаки Дубровенского района Витебской области, Беларусь.

ГАВРИЛОВ Александр Петрович, род. 1913, с. Столбово. Призван в Сов. Армию 1942, Шумиха. Рядовой. Был в последнем бою 14.03.1944.

ГАВРИЛОВ Анатолий Петрович, род. 1911, с. Галкино. Призван в Сов. Армию 1941, Галкино. Сержант, 1119 стрелковый полк. Был в последнем бою 26.07.1942.

ГАВРИЛОВ Андрей Селиванович, род. 1909, г. Киев. Призван в Сов. Армию 1941, Шумиха. Рядовой. Был в последнем бою в нояб. 1942.

ГАВРИЛОВ Василий Григорьевич, род. 1893, с. М. Дюрягино. Призван в Сов. Армию 1943, Шумиха. Рядовой. Погиб в бою 23.06.1943.

ГАВРИЛОВ Василий Петрович, род. 1911, с. Галкино. Призван в Сов. Армию 1941, Галкино. Погиб в бою 4.01.1942. Похоронен в г. Беломорске, Карелия.

ГАВРИЛОВ Василий Яковлевич, род. 1914, д. Трусилово. Призван в Сов. Армию 1942, Шумиха. Рядовой. Погиб в бою 18.07. 1944.

ГАВРИЛОВ Иван Иванович, род. 1897, с. М. Дюрягино. Призван в Сов. Армию 1941, Шумиха. Рядовой, 885 стрелковый полк. Погиб в бою 3.03.1945. Похоронен в Беларуси, Могилевская область, Мстиславский район, Д. Лыкинка, кладбище, в лесу.

ГАВРИЛОВ Иван Николаевич, род. 1911, Галкинский район. Призван в Сов. Армию 1941, Галкино. Рядовой, 229 стрелковый полк. Погиб в бою 6.02.1943. Похоронен в с. Денисовка Колпнянского района Орловской области.

ГАВРИЛОВ Иван Николаевич, род. 1915, Кировский район. Призван в Сов. Армию 1941, Шумиха. Гв. старшина, командир отделения, 30 стрелковый батальон, 26 гв. стрелковая дивизия. Погиб в бою 11.07.1943. Похоронен в д. Тросянка Ульяновского района Калужской области.

ГАВРИЛОВ Леонид Андреевич, род. 1919, г. Шумиха. Призван в Сов. Армию 1941, Шумиха. Сержант. Был в последнем бою в авг. 1944.

ГАВРИЛОВ Михаил Павлович, род. 1920, с. М. Дюрягино. Призван в Сов. Армию 1941, Шумиха. Гв. мл. сержант, 106 гв. стрелковый полк. Был в последнем бою в июле 1944.

ГАВРИЛОВ Николай Кириллович, род. 1925, д. Тахтарово. Призван в Сов. Армию 1943, Галкино. Рядовой, воинская часть под номером полевой почты 49983. Погиб в бою 11.11.1943. Похоронен в д. Переделка Лоевского района Гомельской области, Беларусь.

ГАВРИЛОВ Николай Федорович, род. 1917, г. Шумиха. Призван в Сов. Армию 1941, Шумиха. Гв. мл. сержант, 106 гв. стрелковый полк. Был в последнем бою 1.09.1942. Похоронен в с. Варваровка Волгоградской области.

ГАВРИЛОВ Николай Федорович, род. 1917, г. Шумиха. Призван в Сов. Армию 1940, Шумиха. Мл. сержант. Умер в плену 9.03.1943.

ГАВРИЛОВ Павел Антонович, род. 1922, д. Тахтарово. Призван в Сов. Армию 1941, Галкино. Рядовой. Погиб в бою 7.01.1943. Похоронен в д. Сафроніково Парфинского района Новгородской области.

ГАВРИЛОВ Павел Исакович, род. 1903, с. Галкино. Призван в Сов. Армию 1942, Галкино. Рядовой, воинская часть под номером полевой почты 81102. Погиб в бою 19.12.1943. Похоронен в д. Старые дворы Полоцкого района Витебской области, Беларусь.

ГАВРИЛОВ Яков Васильевич, род. 1907, г. Шумиха. Призван в Сов. Армию 1942, Шумиха. Рядовой, воинская часть под номером полевой почты 57942. Погиб в бою 26.10.1943. Похоронен в д. Крутиха Киришского района Ленинградской области.

ГАГАНОВ Степан Никитович, род. 1921, ст. Чумляк. Призван в Сов. Армию 1940, Шумиха. Сержант. Погиб в бою 15.03.1943. Похоронен в г. Чугуеве Харьковской области, Украина.

ГАДМЕН Залман Абрамович, род. 1910, г. Орша, Беларусь. Призван в Сов. Армию 1941, Шумиха. Рядовой, воинская часть под номером полевой почты 37596. Погиб в бою 29.04.1943. Похоронен в д. Б. Коновалово Бокситогорского района Ленинградской области.

ГАЗЕЕВ Шамиль, род. 1925, с. Альменево. Призван в Сов. Армию 1943, Шумиха. Рядовой, стрелок, воинская часть под номером полевой почты 47454. Погиб в бою в 1943. Похоронен в с. Долинское Мелитопольского района Запорожской области, Украина.

ГАЗИН Николай Михайлович. Лейтенант. Погиб в бою 28.07.1943. Похоронен в г. Липецке Липецкой области.

ГАЗЫРЕВ Сергей Иванович, род. 1903, Галкинский район. Призван в Сов. Армию 1941, Галкино. Рядовой, 271 отдельный медико-санитарный батальон, 954 стрелковая дивизия. Погиб в бою 28.04.1942. Похоронен в д. Мухино Старорусского района Новгородской области.

ГАЙНУЛИН Габдулла, род. 1896, г. Шумиха. Призван в Сов. Армию 1943, Шумиха. Рядовой, 161 гв. стрелковый полк. Погиб в бою 25.08.1944. Похоронен в Эстонии, Валгаский район, д. Ресту, братская могила.

ГАЙНУЛИН Губандула, род. Шумихинский район. Призван в Сов. Армию 1941, Шумиха. Рядовой, 1016 стрелковый полк. Погиб в бою 11.09.1942. Похоронен в с. Успенское Чудовского района Новгородской области.

ГАЙНУЛИН Игнат Гаврилович, род. 1901, г. Шумиха. Призван в Сов. Армию 1941, Шумиха. Рядовой. Погиб в бою 22.03.1944. Похоронен в д. Черныши Лиозненского района Витебской области, Беларусь.

ГАЙНУТДИНОВ Сираж, род. Шумихинский район. Призван в Сов. Армию, Шумиха. Рядовой. Погиб в бою 8.02.1943. Похоронен в д. Крутовраг Великолукского района Псковской области.

ГАЛИДЛИН Абрам Аграфович, род. 1919, Челябинская область. Призван в Сов. Армию 1941, Шумиха. Рядовой. Был в последнем бою 1.09.1942.

ГАЛИМОВ Ахмед, род. 1905, ст. Шумиха. Призван в Сов. Армию 1941, Галкино. Гв. рядовой, 92 гв. стрелковый полк. Был в последнем бою 29.07.1942.

ГАЛИМОВ Валей, род. 1900, Галкинский район. Призван в Сов. Армию 1942, Галкино. Рядовой. Погиб в бою 17.03.1943. Похоронен в д. Медниково Старорусского района Новгородской области.

ГАЛИМОВ Галей, род. 1924, д. Иванково. Призван в Сов. Армию 1942, Шумиха. Рядовой, воинская часть под номером полевой почты 49844. Был в последнем бою в марте 1943.

ГАЛИМОВ Шагай Жамалович, род. 1903, д. Иванково. Призван в Сов. Армию 1941. Мл. лейтенант. Погиб в бою 26.01.1944. Похоронен в с. Павловка Жашковского района Черкасской области, Украина.

ГАЛИУЛИН Мавлет, род. 1923, г. Шумиха. Призван в Сов. Армию 1941, Шумиха. Рядовой. Погиб в бою 18.02.1943. Похоронен в Ростовской области, Матвеево-Курганский район, с. Марьевка, братская могила № 7.

ГАЛИУЛИН, род. 1914, Шумихинский район. Призван в Сов. Армию 1941, Шумиха. Рядовой, 1225 стрелковый полк. Был в последнем бою в 1942.

ГАЛИЧИН Василий Степанович, род. 1920, с. Рига. Призван в Сов. Армию 1939, Галкино. Рядовой. Погиб в бою 11.12.1944. Похоронен в Венгрии, г. Балашшадьярмат, городское кладбище, вторая могила слева.

ГАЛИЧИН Виктор Александрович, род. 1925, г. Шумиха. Призван в Сов. Армию 1943, Шумиха. Рядовой. Умер 14.10.1943 в госпитале № 5072. Похоронен в с. Куйбышево Запорожской области, Украина.

ГАЛИЧИН Виктор Ефремович, род. 1921, г. Шумиха. Призван в Сов. Армию 1940, Шумиха. Ефрейтор, воинская часть под номером полевой почты 54375. Погиб в бою 9.03.1944. Похоронен в г. Пустошка Пустошкинского района Псковской области.

ГАЛИЧИН Григорий Григорьевич, род. 1922, с. Кипель. Призван в Сов. Армию 1941, Шумиха. Ефрейтор. Погиб в бою 23.03.1945. Похоронен в Германии.

ГАЛИЧИН Дмитрий Григорьевич, род. 1908, г. Шумиха. Призван в Сов. Армию 1941, Шумиха. Рядовой. Был в последнем бою в нояб. 1941.

ГАЛИЧИН Дмитрий Николаевич, род. 1913, с. Карачельское. Призван в Сов. Армию 1941, Челябинск. Рядовой, телефонист, 50 отдельный батальон связи. Был в последнем бою 23.03.1942 у д. Наготкино Старорусского района Новгородской области.

ГАЛИЧИН Иван Васильевич, род. 1905, г. Шумиха. Призван в Сов. Армию 1941, Шумиха. Рядовой. Погиб в бою в 1941.

ГАЛИЧИН Иван Калистратович, род. 1923, д. Береговая. Призван в Сов. Армию 1942, Шумиха. Ст. сержант. 61 гв. танковая бригада. Погиб в бою 31.03.1945. Похоронен в Германии, д. Рясницц.

ГАЛИЧИН Иван Савельевич, род. 1909, с. Кипель. Призван в Сов. Армию 1941, Шумиха. Рядовой. Был в последнем бою в марте 1942.

ГАЛИЧИН Максим Калистратович, род. 1917, д. Береговая. Призван в Сов. Армию 1941, Шумиха. Ст. сержант. Был в последнем бою в марте 1942.

ГАЛИЧИН Михаил Гаврилович, род. 1914, с. Кипель. Призван в Сов. Армию 1941, Шумиха. Сержант, 853 стрелковый полк, 278 стрелковая дивизия. Погиб в бою 21.12.1942. Похоронен в Ростовской области, Боковский район, совхоз «Красная Заря», кладбище, могила № 3.

ГАЛИЧИН Николай Гаврилович, род. 1924, с. Кипель. Призван в Сов. Армию 1943, Шумиха. Рядовой, воинская часть под номером полевой почты 75361. Погиб в бою 22.10.1944.

ГАЛИЧИН Спиридон Андреевич, род. 1914, д. Береговая. Призван в Сов. Армию 1941, Шумиха. Ефрейтор, сапер, 243 саперный батальон. Был в последнем бою 16.02.1945.

ГАЛИЧИН Федор Афонасьевич, род. 1915, с. Кипель. Призван в Сов. Армию 1941, Шумиха. Ефрейтор, подрывник, 60 мостовой железнодорожный батальон, 7 железнодорожная бригада. Погиб в бою 16.03.1944. Похоронен на Украине, Хмельницкая область, г. Шепетовка, кладбище, братская могила.

ГАЛИЧИН Федор Васильевич, род. 1908, д. Береговая. Призван в Сов. Армию 1941, Шумиха. Рядовой, воинская часть под номером полевой почты 75062. Был в последнем бою в окт. 1943.

ГАЛУШИН Андрей Иванович, род. 1924, Галкинский район. Призван в Сов. Армию 1942, Галкино. Рядовой. Был в последнем бою в дек. 1942.

ГАЛУШИН Максим Иванович, род. 1916, Галкинский район. Призван в Сов. Армию 1941, Галкино. Рядовой. Был в последнем бою в дек. 1941.

ГАЛУШИН Федор Иванович, род. 1921, д. Карасево. Призван в Сов. Армию 1941, Галкино. Рядовой. Был в последнем бою в сент. 1941.

ГАЛЯТИН Сергей Петрович, род. 1912, г. Челябинск. Призван в Сов. Армию 1941, Шумиха. Рядовой. Погиб в бою 8.03.1943. Похоронен в д. Бугань Мценского района Орловской области.

ГАЛЬБЕРДИН Егор Смирдович, род. 1902, Галкинский район. Призван в Сов. Армию 1941, Галкино. Гв. сержант, наводчик, 88 гв. артиллерийский полк, 38 гв. стрелковая дивизия. Был в последнем бою 28.02.1943.

ГАНЧИКОВ Андрей Иванович, род. 1910, д. Угловое. Призван в Сов. Армию 1941, Галкино. Рядовой. Был в последнем бою в февр. 1942.

ГАНЧИКОВ Петр Павлович, род. 1919, д. Угловое. Призван в Сов. Армию 1939, Галкино. Старшина. Был в последнем бою в окт. 1941.

ГАРАФУТДИНОВ Шигай, род. 1898. Призван в Сов. Армию 1941, Шумиха. Рядовой. Погиб в бою 15.09.1942. Похоронен в д. Полунино Ржевского района Тверской области.

ГАРИНОВ Галин, род. 1899, Челябинская область. Призван в Сов. Армию 1941, Шумиха. Рядовой, 744 стрелковый полк, 149 стрелковая дивизия. Погиб в бою в марте 1942. Похоронен в д. Анино Ульяновского района Калужской области.

ГАРОВ Александр Васильевич, род. 1923, д. Ашенино. Витебской области. Призван в Сов. Армию 1942, Шумиха. Рядовой, стрелок, 244 отдельная артиллерийская бригада, 130 стрелковая дивизия. Был в последнем бою 9.03.1942.

ГАСНИКОВ Александр Филиппович, род. 1907, Челябинская область. Призван в Сов. Армию 1941, Галкино. Рядовой, 359 стрелковая дивизия. Погиб в бою 28.07.1942. Похоронен в д. Лазарево Ржевского района Тверской области.

ГАФИН Нурмухамед, род. 1923, Шумихинский район. Призван в Сов. Армию 1942, Шумиха. Рядовой, 1923 стрелковый полк. Погиб в бою 1.07.1943. Похоронен в д. Уколица Ульяновского района Калужской области.

ГЕЛИЗЕЕВ Феляй, род. Шумихинский район. Призван в Сов. Армию 1943, Шумиха. Рядовой. Погиб в бою 20.09.1944. Похоронен в Латвии, Бауский район, Вецсаульское воинское братское кладбище.

ГЕНАТУЛИН Сайфулла, род. 1910, г. Шумиха. Призван в Сов. Армию 1941, Шумиха. Рядовой, 268 стрелковый полк. Погиб в бою 10.02.1944. Похоронен в с. Ляды Плюсского района Псковской области.

ГЕНФЕН Рафил Хайлович, род. 1922, г. Витебск. Призван в Сов. Армию 1941, Галкино. Сержант. Был в последнем бою в февр. 1943.

ГЕРАСИМОВ Александр Романович, род. 1907, д. Хохлы. Призван в Сов. Армию 1941, Шумиха. Мл. сержант, 517 стрелковый полк, 166 стрелковая дивизия. Погиб в бою 16.02.1943. Похоронен в Ленинградской области, 400 м южнее д. Березовец, могила № 6.

ГЕРАСИМОВ Василий Гаврилович, род. 1919, д. Хохлы. Призван в Сов. Армию 1940, Шумиха. Рядовой. Погиб в бою 11.03.1943. Похоронен в п. Барятине Барятинского района Калужской области.

ГЕРАСИМОВ Василий Петрович, род. 1926, д. Чирки. Призван в Сов. Армию 1943, Шумиха. Рядовой. Погиб в бою в дек. 1943.

ГЕРАСИМОВ Гаврил Иванович, род 1902, д. Хохлы. Призван в Сов. Армию 1941, Шумиха. Рядовой. Был в последнем бою 25.06.1943.

ГЕРАСИМОВ Илья Михайлович, род. 1908, д. Хохлы. Призван в Сов. Армию 1941, Шумиха. Рядовой, воинская часть под номером полевой почты 23945. Погиб в бою 6.02.1944. Похоронен в Беларуси, Витебская область, Витебский район, 500 м от д. Заболотники, братская могила в лесу.

ГЕРАСИМОВ Константин Дмитриевич, род. 1914, д. Чирки. Призван в Сов. Армию 1941, Шумиха. Рядовой. Был в последнем бою в марте 1942.

ГЕРАСИМОВ Лука Андреевич, род. 1909, д. Хохлы. Призван в Сов. Армию 1941, Шумиха. Рядовой. Был в последнем бою в февр. 1942.

ГЕРАСИМОВ Михаил Савельевич, род. 1925, г. Шумиха. Призван в Сов. Армию 1943, Шумиха. Сержант, 568 стрелковый полк, 149 стрелковая дивизия. Погиб в бою 30.07.1944. Похоронен на Украине, Волынская область, Иваничевский район, с. Родовичье, братское кладбище, могила № 5.

ГЕРАСИМОВ Николай Иванович, род. 1923, г. Шумиха. Призван в Сов. Армию 1942, Шумиха. Рядовой. Погиб в бою 21.08.1943. Похоронен в д. Гапоново Севского района Брянской области.

ГЕРАСИМОВ Павел Никитич, род. 1914, г. Шумиха. Призван в Сов. Армию 1941, Шумиха. Рядовой. Был в последнем бою в авг. 1944.

ГЕРАСИМОВ Петр Дмитриевич, род. 1899, д. Чирки. Призван в Сов. Армию 1942, Шумиха. Рядовой. Был в последнем бою в дек. 1942.

ГЕРАСИМОВ Петр Илларионович, род. 1920, д. Трусилово. Призван в Сов. Армию 1941, Шумиха. Рядовой. Был в последнем бою в окт. 1941.

ГЕРАСИМОВ Федор Илларионович, род. 1905, д. Трусилово. Призван в Сов. Армию 1941, Шумиха. Гв. рядовой, 65 гв. стрелковый полк. Погиб в бою 7.03. 1944. Похоронен в г. Пустошка Пустошкинского района Псковской области.

ГЕРАСИМОВ Яков Дмитриевич, род. 1918, д. Трусилово. Призван в Сов. Армию 1941, Шумиха. Рядовой. Погиб в бою в июне 1942.

ГЕРАСИМОВИЧ Александр Андреевич, род. 1906, д. Трусилово. Призван в Сов. Армию 1942, Шумиха. Рядовой. Погиб в бою 21.09.1942. Похоронен в г. Кириши Ленинградской области.

ГЕРКОВИК Николай Петрович, род 1918, г Шумиха. Призван в Сов. Армию 1937, Шумиха. Ст. лейтенант. Был в последнем бою в 1943.

ГЕРФАНОВ Шаяхмед, род. 1897, с. Альменево. Призван в Сов. Армию 1941, Шумиха. Рядовой, воинская часть под номером полевой почты 73612. Погиб в бою 20.03.1944. Похоронен в г. Пустошка Пустошкинского района Псковской области.

ГИЗАТУЛИН Сайфула, род. 1926, г. Шумиха. Призван в Сов. Армию 1943, Шумиха. Рядовой. Был в последнем бою в апр. 1945.

ГИЗИТИНОВ Ахметзакий, род. 1919, г. Шумиха. Призван в Сов. Армию 1941, Шумиха. Рядовой, 146 стрелковый полк, 44 стрелковая дивизия. Погиб в бою в июле 1942. Похоронен в п. Кирши-Новинка Ленинградской области.

ГИМАДЕЕВ Николай Иванович, род. 1898, с. Птичье. Призван в Сов. Армию 1941, Шумиха. Рядовой, 1232 стрелковый полк, 370 стрелковая дивизия. Погиб в бою 21.05.1942. Похоронен в д. Новая Деревня Парфинского района Новгородской области.

ГЛАДКИХ Иван Иванович, род. 1920, д. Горшково. Призван в Сов. Армию 1941, Шумиха. Рядовой. Был в последнем бою в 1943.

ГЛАДЫШЕВ Борис Иванович, Гв. лейтенант, 57 гв. стрелковый полк. Погиб в бою в сент. 1942.

ГЛАДЫШЕВ Николай Федорович, род. 1901, с. Петухи. Призван в Сов. Армию 1941, Шумиха. Рядовой, 1060 стрелковый полк. Был в последнем бою 10.05.1942 в районе с. Липовик Ленинградской области.

ГЛАЗЫРИН Михаил Иванович, род. 1922, д. Николаевка. Призван в Сов. Армию 1941, Галкино. Рядовой. Судьба неизвестна.

ГЛЕБОВ Константин Петрович. Ст. лейтенант, воинская часть под номером полевой почты 15303. Погиб в бою 25.07.1943.

ГЛОТКИН Трофим Антонович, род. 1905, д. Антошкино. Призван в Сов. Армию 1942, Шумиха. Лейтенант. Погиб в бою 21.01.1944.

ГНЕВЫШЕВ Филипп Тимофеевич, род. 1902, с. Столбово. Призван в Сов. Армию 1941, Шумиха. Рядовой, 1217 стрелковый полк, 367 стрелковая дивизия. Был в последнем бою в февр. 1942 в районе 14 разъезда Кировской железной дороги, Карелия.

ГНУШЕВ Павел Егорович, род. 1898, с. Столбово. Призван в Сов. Армию 1943, Шумиха. Рядовой, 718 стрелковый полк. Погиб в бою 15.03.1945. Похоронен в Польше, 1,5 км северо-западнее д. Здроев.

ГОЛДОБЕЕВ Александр Афонасьевич, род. 1912, с. Столбово. Призван в Сов. Армию 1943, Шумиха. Рядовой. Был в последнем бою 20.04.1944.

ГОЛЕНДУХИН Александр Николаевич, род. 1901, г. Щучье. Призван в Сов. Армию 1941, Галкино. Рядовой, 18 медико-санитарный батальон. Погиб в бою 30.03.1943. Похоронен в Смоленской области, Вяземский район, д. Мясоедово, могила № 3.

ГОЛОВАНОВ Александр Михайлович, род. 1921, с. Миасс. Призван в Сов. Армию 1940, Галкино. Рядовой, 1244 стрелковый полк. Был в последнем бою 25.06.1942 в д. Крестцы Чудовского района Новгородской области.

ГОЛОВИН Анатолий Сергеевич, род. 1920, с. Галкино. Призван в Сов. Армию 1939, Галкино. Рядовой, 585 стрелковый полк. Погиб в бою 25.03.1942. Похоронен в Новгородской области, Старорусский район, 15 км от д. Подборьяне.

ГОЛОВИН Влас Петрович, род. 1899, с. Беляево Курской области. Призван в Сов. Армию 1941, Шумиха. Ефрейтор, телефонист, 1163 артиллерийский полк, 7 артиллерийская бригада. Погиб в бою 23.05.1943. Похоронен в отметке 56,7 в районе 28-08, братская могила.

ГОЛОВИН Григорий Александрович, род. 1920, с. Варлаково Мишкинского района. Призван в

Сов. Армию 1940, Шумиха. Ст. сержант, 997 стрелковый полк. Погиб в бою 24.04.1944. Похоронен в с. Новые Шули Бахчисарайского района Крымской области, Украина.

ГОЛОВИН Петр Кузьмич, род. 1904, с. Рига. Призван в Сов. Армию 1941, Галкино. Рядовой. Был в последнем бою в янв. 1942.

ГОЛОВИН Степан Дмитриевич, род. 1900, Сосновский район Челябинской области. Призван в Сов. Армию 1941, Шумиха. Рядовой, 1217 стрелковый полк, 367 стрелковая дивизия. Был в последнем бою 6.02.1942 в районе 14 разъезда Кировской железной дороги., Карелия.

ГОЛОШЕВИЧ Аркадий Антонович, род. 1913, с. Карачельское. Призван в Сов. Армию 1941, Шумиха. Рядовой. Погиб в бою 9.03.1943. Похоронен в с. Ротичи Нововодолажского района Харьковской области, Украина.

ГОЛУБКОВ Александр Иванович, род. 1909, с. М. Дюрягино. Призван в Сов. Армию 1942, Шумиха. Ст. сержант. Погиб в бою в янв. 1945. Похоронен в г. Велюнь, Польша.

ГОЛУБКОВ Александр Матвеевич, род. 1914, с. Столбово. Призван в Сов. Армию 1941, Шумиха. Рядовой. Был в последнем бою в июне 1942.

ГОЛУБКОВ Андрей Михайлович, род. 1903, с. Столбово. Призван в Сов. Армию 1941, Шумиха. Рядовой. Был в последнем бою в окт. 1942.

ГОЛУБКОВ Афонасий Кузьмич, род. 1906, д. Сажино. Призван в Сов. Армию 1941, Шумиха. Рядовой, шофер, 10 рота, 8 армия. Был в последнем бою 10.10.1944.

ГОЛУБКОВ Василий Иосифович, род. 1926, с. Столбово. Призван в Сов. Армию 1943, Шумиха. Сержант, командир отделения, 669 стрелковый полк. Погиб в бою 3.10.1944. Похоронен в п. Роя Талсинского района, Латвия.

ГОЛУБКОВ Виталий Алексеевич, род. 1920, с. Кипель. Призван в Сов. Армию 1939, Шумиха. Рядовой, воинская часть под номером полевой почты 75312. Погиб в бою 12.07.1943. Похоронен в Белгородской области, Прохоровский район, высота 226,6.

ГОЛУБКОВ Виталий Алексеевич, род. 1925, д. Б. Дюрягино. Призван в Сов. Армию 1943, Шумиха. Ст. сержант. Был в последнем бою в марте 1944.

ГОЛУБКОВ Виталий Алексеевич, род. 1925, с. Кушма. Призван в Сов. Армию 1943, Шумиха. Рядовой, воинская часть под номером полевой почты 39212. Был в последнем бою 12.07.1943.

ГОЛУБКОВ Вячеслав Матвеевич, род. 1925, д. Убьенное. Призван в Сов. Армию 1943, Шумиха. Рядовой. Был в последнем бою 24.12.1943.

ГОЛУБКОВ Геннадий Константинович, род. 1924, г. Тара Омской области. Призван в Сов. Армию 1942, Галкино. Рядовой. Был в последнем бою в марте 1943.

ГОЛУБКОВ Георгий Ефимович, род. 1912, д. Б. Дюрягино. Призван в Сов. Армию 1941, Шумиха. Был в последнем бою в марте 1942.

ГОЛУБКОВ Дмитрий Ефимович, род. 1905, д. Б. Дюрягино. Призван в Сов. Армию 1942, Шумиха. Рядовой, 130 стрелковый полк. Умер 7.01.1943 в эвакогоспитале № 1700. Похоронен в г. Иванове, Сосновое кладбище.

ГОЛУБКОВ Иван Иванович, род. 1904, д. Б. Дюрягино. Призван в Сов. Армию 1941, Шумиха. Рядовой. Был в последнем бою в марте 1942.

ГОЛУБКОВ Иван Семенович, род. 1918, г. Шумиха. Призван в Сов. Армию 1941, Шумиха. Рядовой, воинская часть под номером полевой почты 29586. Погиб в бою 6.08.1944. Похоронен в Литве, Паневежский район, господский двор Яциной.

ГОЛУБКОВ Кузьма Федорович, род. 1925, г. Шумиха. Призван в Сов. Армию 1942, Шумиха. Рядовой, 73 стрелковая дивизия. Погиб в бою 21.01.1944. Похоронен в д. Мольча Гомельской области, Беларусь.

ГОЛУБКОВ Максим Федорович, род. 1913, с. Петухи. Призван в Сов. Армию 1941, Златоуст. Ст. сержант. Был в последнем бою в февр. 1942.

ГОЛУБКОВ Михаил Григорьевич, род. 1926, д. Сажино. Призван в Сов. Армию 1943, Шумиха. Сержант, командир отделения, 408 стрелковый полк, 70 армия. Погиб в бою 17.01.1945. Похоронен в д. Зигже Варшавского воеводства, Польша.

ГОЛУБКОВ Михаил Федорович, род. 1925, г. Шумиха. Призван в Сов. Армию 1942. Рядовой, 880 стрелковый полк, 189 стрелковая дивизия. Погиб в бою 18.08.1944. Похоронен в п. Паагадэ, Эстония.

ГОЛУБКОВ Николай Алексеевич, род. 1921, д. Б. Дюрягино. Призван в Сов. Армию 1941, Шумиха. Рядовой, воинская часть под номером полевой почты 34306. Был в последнем бою в нояб. 1941.

ГОЛУБКОВ Николай Дмитриевич, род. 1920, д. Б. Дюрягино. Призван в Сов. Армию 1938, Шумиха. Гв. сержант. Умер 6.02.1945 в эвакогоспитале. Похоронен в г. Брашове, Румыния.

ГОЛУБКОВ Павел Прокофьевич, род. 1921, с. Столбово. Призван в Сов. Армию 1940, Шумиха. Рядовой, 581 стрелковый полк. Погиб в бою 16.09.1943. Похоронен в с. Зачатьевское Запорожской области, Украина.

ГОЛУБКОВ Степан Ефимович. Техник-интендант 2 ранга, 4171 интендантская часть. Погиб в бою 6.09.1941.

ГОЛУБКОВ Федор Антонович, род. 1909, г. Шумиха. Призван в Сов Армию 1941, Шумиха. Рядовой. Погиб в бою в июне 1942.

ГОЛУБКОВ Федор Николаевич, род. 1900, с. Столбово. Призван в Сов. Армию 1941, Шумиха. Рядовой. Был в последнем бою в авг. 1942.

ГОЛУБЧИКОВ Александр Николаевич, род. 1909, с. Петухи. Призван в Сов. Армию 1941, Шумиха. Майор, заместитель командира батальона, 190 стрелковый полк, 5 стрелковая дивизия. Погиб в бою 23.09.1943. Похоронен в д. Нижнее Стародубского района Брянской области.

ГОЛУБЧИКОВ Виталий Тимофеевич, род. 1926, с. Петухи. Призван в Сов. Армию 1943, Шумиха. Рядовой, 232 стрелковый полк, 182 стрелковая дивизия. Погиб в бою 18.08.1944. Похоронен в Латвии, д. Нокса, 120 м от шоссе.

ГОЛУБЧИКОВ Григорий Иванович, род. 1915, г. Шумиха. Призван в Сов. Армию 1940, Шумиха. Рядовой, 6 стрелковый полк. Погиб в бою 17.08.1942. Похоронен в д. Старо-Паново Ленинградской области.

ГОЛУБЧИКОВ Григорий Константинович, род. 1924, г. Тара Омской области. Призван в Сов. Армию 1942, Галкино. Рядовой. Был в последнем бою в марте 1943.

ГОЛУБЧИКОВ Емельян Андреевич, род. 1905, г. Шумиха. Призван в Сов. Армию 1941, Шумиха. Рядовой, 961 стрелковый полк. Умер 2.04.1945 в полевом передвижном госпитале № 47. Похо-

ронен в Германии, г. Херапротш, гарнизонное кладбище, могила № 15.

ГОЛУБЧИКОВ Максим Федорович, род. 1913, с. Петухи. Призван в Сов. Армию 1941, Златоуст. Ст. сержант. Был в последнем бою в февр. 1942.

ГОЛУБЧИКОВ Михаил Алексеевич, род. 1925, г. Шумиха. Призван в Сов. Армию 1942, Шумиха. Рядовой, 880 стрелковый полк. Погиб в бою 18.08.1944. Похоронен в Эстонии, Пылваский район, д. Тильси, братская могила № 4.

ГОЛУБЧИКОВ Николай Иванович, род. 1920, с. Петухи. Призван в Сов. Армию 1941, Шумиха. Рядовой, воинская часть под номером полевой почты 56341. Погиб в бою 19.07.1944. Похоронен в Беларуси, Гродненская область, 2 км западнее д. Чвеклочи.

ГОЛУБЧИКОВ Павел Степанович, род. 1903, с. Петухи. Призван в Сов. Армию 1941, Шумиха. Рядовой, 621 стрелковый полк. Был в последнем бою 4.10.1942.

ГОЛУБЧИКОВ Терентий Тимофеевич, род. 1902, Шумихичский район. Призван в Сов. Армию 1941, Галкино. Рядовой, 1266 стрелковый полк, 385 стрелковая дивизия. Погиб в бою 10.09.1942. Похоронен в д. Прасолово Барятинского района Калужской области.

ГОЛУБЧИКОВ Яков Андреевич, род. 1902, с. Петухи. Призван в Сов. Армию 1943, Шумиха. Ст. сержант, минометчик, 227 стрелковый полк, 79 стрелковая дивизия. Был в последнем бою 25.08. 1943.

ГОЛЬД Иссак Моисеевич, род. 1915, г. Шумиха. Призван в Сов. Армию 1941. Одесса. Лейтенант, командир взвода, 88 стрелковый полк. Погиб в бою 16.02. 1944. Похоронен в с. Жигалево Тверской области.

ГОЛЬДМАН Исак Яковлевич, род. 1899, г. Смоленск. Призван в Сов. Армию 1942, Шумиха. Рядовой, кладовщик. Погиб в бою в марте 1942. Похоронен в д. Зерло Ульяновского района Калужской области.

ГОНТАРЕВ Анисим Сергеевич, род. 1903, Журавлевский район Гомельской области. Призван в Сов. Армию 1941, Шумиха. Рядовой. Был в последнем бою в июле 1942.

ГОРБАЧЕВ Алексей Евдокимович, род. 1899, с. Стариково. Призван в Сов. Армию 1941, Галкино. Рядовой. Был в последнем бою в марте 1942.

ГОРБАЧЕВ Сергей Михайлович, род. 1919. Терешевка Смоленской области. Призван в Сов. Армию 1938, Галкино. Сержант. Умер 28.06.1944 в эвакогоспитале № 1056. Похоронен в г. Саратове.

ГОРБАЧЕВ Федор Алексеевич, род. 1915, д. Тахтарово. Призван в Сов. Армию 1941, Галкино. Ст. сержант, 302 стрелковый полк. Умер 24.09.1945 в госпитале. Похоронен на Курильских островах.

ГОРБУНОВ Александр Яковлевич, род. 1918, д. Чирки. Призван в Сов. Армию 1938, Шумиха. Лейтенант. Был в последнем бою в 1943.

ГОРБУНОВ Алексей Афонасьевич, род. 1925, д. Хохлы. Призван в Сов. Армию 1943, Шумиха. Рядовой. Был в последнем бою в окт. 1943.

ГОРБУНОВ Антон Григорьевич, род. 1909, в. Шумиха. Призван в Сов. Армию 1941, Шумиха. Рядовой. Был в последнем бою в окт. 1943.

ГОРБУНОВ Василий Афанасьевич, род. 1906, д. Хохлы. Призван в Сов. Армию 1942, Шумиха. Рядовой. Погиб в бою в 1942.

ГОРБУНОВ Василий Семенович, род. 1926, с. Галкино. Призван в Сов. Армию 1943, Галкино. Рядовой, 378 стрелковый полк, 290 стрелковая дивизия. Погиб в бою в июне 1944. Похоронен в д. Хорошки Могилевской области, Беларусь.

ГОРБУНОВ Григорий Афонасьевич, род. 1923, с. Березово. Призван в Сов. Армию 1942, Шумиха. Рядовой. Был в последнем бою в дек. 1943.

ГОРБУНОВ Гурий Матвеевич, род. 1918, д. Трусилово. Призван в Сов. Армию 1941, Шумиха. Ефрейтор, стрелок противотанкового ружья, 132 стрелковая бригада. Погиб в бою 11.03.1942. Похоронен в д. Дураково.

ГОРБУНОВ Гурьян Леонтьевич, род. 1908, с. Карачельское. Призван в Сов. Армию 1942, Шумиха. Рядовой. Был в последнем бою в февр. 1943.

ГОРБУНОВ Иван Андреевич, род. 1903, с. Петухи. Призван в Сов. Армию 1941, Шумиха. Рядовой. Был в последнем бою в янв. 1942.

ГОРБУНОВ Кузьма Яковлевич, род. 1902, д. Алексеевка Рязанской области. Призван в Сов. Армию 1941, Шумиха. Гв. рядовой, 227 гв. стрелковый полк, 79 гв. стрелковая дивизия. Погиб в бою 24.07.1943. Похоронен в с. Каменка.

ГОРБУНОВ Леонид Федорович, род. 1908, г. Шумиха. Призван в Сов. Армию 1941, Шумиха. Рядовой. Был в последнем бою в сент. 1941.

ГОРБУНОВ Николай Гаврилович, род. 1912, с. Петухи. Призван в Сов. Армию 1941, Шумиха. Рядовой. Был в последнем бою в окт. 1941.

ГОРБУНОВ Николай Иванович, род. 1901, с. Петухи. Призван в Сов. Армию 1941, Шумиха. Рядовой. Был в последнем бою в нояб. 1942 под Москвой.

ГОРБУНОВ Степан Иванович, род. 1921, д. Хохлы. Призван в Сов. Армию 1940, Шумиха. Рядовой. Умер 18.09.1943 в госпитале № 932. Похоронен на ст. Шлиссельбург Ленинградской области.

ГОРБУНОВ Яков Григорьевич, род. 1896, д. Хохлы. Призван в Сов. Армию 1941, Шумиха. Гв. сержант, 257 стрелковый полк. Погиб в бою 11.11.1944. Похоронен в Латвии, Алукснеский район, 50 м южнее д. Земели.

ГОРДЕЕВ Александр Кузьмич, род. 1918, с. Травяное. Призван в Сов. Армию 1941, Галкино. Рядовой. Погиб в бою 20.02.1942. Похоронен под г. Курском.

ГОРДЕЕВ Константин Федорович, род. 1910, д. Котлик. Призван в Сов. Армию 1940, Шумиха. Рядовой. Был в последнем бою в сент. 1942.

ГОРДЕЕВ Кузьма Федорович, род. 1901, д. Котлик. Призван в Сов. Армию 1941, Шумиха. Рядовой. Был в последнем бою в марте 1942.

ГОРДЕЕВ Михаил Васильевич, род. 1911, с. Травяное. Призван в Сов. Армию 1941, Шумиха. Рядовой. Был в последнем бою в июне 1941 в Литве.

ГОРДЕЕВ Николай Кузьмич, род. 1906, с. Травяное. Призван в Сов. Армию 1941, Галкино. Рядовой. Был в последнем бою в февр. 1942.

ГОРДЕЕВ Петр Андреевич, род. 1903, с. Кушма. Призван в Сов. Армию 1941, Шумиха. Рядовой, 785 стрелковый полк, 53 армия. Умер 31.05.1942 в госпитале. Похоронен в д. Сысоево Ленинградской области.

ГОРДЕЕВ Петр Григорьевич, род. 1920, г. Шумиха. Призван в Сов. Армию 1939, Шумиха. Рядовой, телефонист, 157 отдельный батальон связи. Был в пос-

леднем бою 14.09.1942 в районе д. Черкасово Зубцовского района Тверской области.

ГОРДЕЕВ Петр Федорович, род. 1906, Галкинский район. Призван в Сов. Армию 1941, Шумиха. Рядовой. Был в последнем бою 14.09.1942.

ГОРДЕСАКО Андрей Евдокимович, род. 1921, г. Шумиха. Призван в Сов. Армию 1938, Оловянкино. Рядовой, 20 стрелковый полк. Погиб в бою 3.02. 1942. Похоронен в д. Кобылино Ленинградской области.

ГОРЕВ Егор Егорович, род. 1909, с. Птичье. Призван в Сов. Армию 1941, Шумиха. Рядовой, воинская часть под номером полевой почты 37663. Погиб в бою 10.10.1943. Похоронен в д. Алексеевка Гагаринского района Смоленской области.

ГОРЕНКИН Иван Никитович, род. 1925, д. Лешаково. Призван в Сов. Армию 1943, Шумиха. Рядовой. Был в последнем бою в марте 1944.

ГОРЕНКИН Петр Иванович, род. 1921, г. Шумиха. Призван в Сов. Армию 1940, Шумиха. Сержант, воинская часть под номером полевой почты 51551. Погиб в бою 3.04.1944. Похоронен в Псковской области. Псковский район д. Яваново, 500 м северо-восточнее шоссейной дороги.

ГОРИНКОВ Григорий Андреевич, род. 1910, д. Харарская Челябинской области. Призван в Сов. Армию 1941. 380 стрелковая дивизия. Погиб в бою 26.09. 1942. Похоронен в д. М. Косачево Ржевского района Тверской области.

ГОРКОВИК Владимир Петрович, род. 1925, г. Шумиха. Призван в Сов. Армию 1943, Шумиха. Рядовой. Был в последнем бою в марте 1944

ГОРКОВИК Иван Иванович, род. 1903, Гродненская область. Призван в Сов. Армию 1941, Шумиха. Рядовой. Был в последнем бою в марте 1942.

ГОРКОВИК Николай Петрович, род. 1923, г. Шумиха. Призван в Сов. Армию 1942, Шумиха. Лейтенант. Был в последнем бою в апр. 1944.

ГОРЛАНОВ Александр Петрович, род. 1922, ст. Бутырская. Призван в Сов. Армию 1941, Шумиха. Рядовой. Был в последнем бою в дек. 1941.

ГОРЛАНОВ Иван Дмитриевич, род. 1897, с. Кушма. Призван в Сов. Армию 1942, Шумиха. Старшина, 735 стрелковый полк. Погиб в бою 19.02.1943.

ГОРЛАНОВ Федор Николаевич, род. 1907, д. Куликово. Призван в Сов. Армию 1941, Галкино. Рядовой. Погиб в бою в янв. 1942.

ГОРЛЕНКОВ Григорий Петрович, род. 1903, с. Кушма. Призван в Сов. Армию 1941, Шумиха. Рядовой. Умер 29.03.1943 в медсанбате № 63 Похоронен в Ленинградской области. Кировский район, 700 м восточнее поселка № 6.

ГОРЛОВ Виктор Иванович, род. 1920, Днепропетровск. Призван в Сов. Армию 1938, Шумиха. Гв. мл. лейтенант, 96 гв. стрелковый полк. Погиб в бою 17.01.1944. Похоронен в Псковской области, Себежский район, д. Нарва, могила № 2.

ГОРНОВ Александр Васильевич, род. 1923, г. Шумиха. Рядовой. Был в последнем бою в янв. 1943.

ГОРШКОВ Алексей Васильевич, род. 1918, с. Птичье. Призван в Сов. Армию 1938, Шумиха. Сержант. Был в последнем бою в июле 1941.

ГОРШКОВ Василий Афанасьевич, род. 1901, с. Птичье. Призван в Сов. Армию 1941, Шуми-

ха. Рядовой, 1196 стрелковый полк. Погиб в бою 19.08.1942. Похоронен в д. Бахмутово Ржевского района Тверской области.

ГОРШКОВ Василий Петрович, род. 1916, г. Шумиха. Призван в Сов. Армию 1940, Шумиха. Ст. сержант, 504 стрелковый полк, 107 стрелковая дивизия. Погиб в бою 17.07.1942. Похоронен в г. Воронеже.

ГОРШКОВ Василий Сергеевич, род. 1918, д. Сажино. Призван в Сов. Армию 1938, Шумиха. Рядовой, разведчик, 174 стрелковая дивизия, 31 армия. Был в последнем бою 7.08.1944.

ГОРШКОВ Герасим Андреевич, род. 1918, с. Карачельское. Призван в Сов. Армию 1941, Шумиха. Рядовой, воинская часть под номером полевой почты 43950. Был в последнем бою в окт. 1943.

ГОРШКОВ Григорий Андреевич, род. 1910, д. Чирки. Призван в Сов. Армию 1942, Шумиха. Рядовой, 1264 стрелковый полк. Погиб в бою 28.09.1942. Похоронен в д. Бахмутово Ржевского района Тверской области.

ГОРШКОВ Дмитрий Григорьевич, род. 1892, с. Птичье. Призван в Сов. Армию 1942, Шумиха. Сержант, воинская часть под номером полевой почты 05340. Погиб в бою 24.03.1944. Похоронен в д. Радьково Быховского района Могилевской области, Беларусь.

ГОРШКОВ Дмитрий Яковлевич, род. 1910, с. Кипель. Призван в Сов. Армию 1941, Шумиха. Рядовой. Был в последнем бою в нояб. 1943.

ГОРШКОВ Иван Александрович, род. 1925, с. Столбово. Призван в Сов. Армию 1942, Шумиха. Рядовой, 309 стрелковый полк. Погиб в бою в авг. 1944. Похоронен в Псковской области, Печерский район, 41 км Рижского шоссе, братская могила.

ГОРШКОВ Иван Алферович, род. 1909, с. Птичье. Призван в Сов. Армию 1941, Шумиха, Рядовой, 24 запасной полк. Погиб в бою 17.03.1942. Похоронен в районе ст. Погостье Ленинградской области.

ГОРШКОВ Иван Архипович, род. 1909, г. Шумиха. Призван в Сов. Армию 1941, Шумиха. Сержант. Погиб в бою 31.12.1941. Похоронен в д. Арсеньево Тверской области.

ГОРШКОВ Иван Иванович, род. 1914, г. Шумиха. Призван в Сов. Армию 1941, Шумиха. Рядовой, воинская часть под номером полевой почты 29296. Был в последнем бою 11.07.1943 в с. Мясоедово Курской области.

ГОРШКОВ Иван Михайлович, род. 1919, д. Сажино. Призван в Сов. Армию 1941, Шумиха. Рядовой. Был в последнем бою в нояб. 1941.

ГОРШКОВ Иван Федорович, род. 1925, г. Шумиха. Призван в Сов. Армию 1943, Шумиха. Рядовой, воинская часть под номером полевой почты 92410. Погиб в бою 15.05.1944. Похоронен в д. Сергейцево Пустошкинского района Псковской области.

ГОРШКОВ Кирилл Фролович, род. 1900, с. Птичье. Призван в Сов. Армию 1942, Шумиха. Рядовой, 1217 стрелковый полк, 367 стрелковая дивизия. Был в последнем бою 6.02.1942 в районе 14 разъезда Кировской железной дороги, Карелия.

ГОРШКОВ Михаил Алексеевич, род. 1913, с. Птичье. Призван в Сов. Армию 1941, Шумиха. Рядовой. Был в последнем бою в окт. 1941.

ГОРШКОВ Михаил Иванович, род. 1906, с. Птичье. Призван в Сов. Армию 1941. Шумиха. Рядовой. Погиб в бою 13.12.1941. Похоронен в д. Клинково Клинского района Московской области.

ГОРШКОВ Никита Иванович, род. 1904, с. Птичье. Призван в Сов. Армию 1941, Шумиха. Рядовой. Был в последнем бою в апр. 1942.

ГОРШКОВ Николай Васильевич, род. 1923, г. Шумиха. Призван в Сов. Армию 1941, Шумиха. Рядовой. Был в последнем бою 6.10.1942.

ГОРШКОВ Николай Иванович, род. 1924, д. Никулино. Призван в Сов. Армию 1942, Шумиха. Сержант, 423 стрелковый полк, 166 стрелковая дивизия. Был в последнем бою 6.08.1943.

ГОРШКОВ Николай Петрович, род. 1907, с. Столбово. Призван в Сов. Армию 1942, Шумиха. Рядовой, 641 стрелковый полк, 165 стрелковая дивизия. Был в последнем бою 21.02.1943.

ГОРШКОВ Петр Васильевич, род. 1912, с. Птичье. Призван в Сов. Армию 1941, Шумиха. Рядовой, воинская часть под номером полевой почты 39378. Погиб в бою 18.04.1944.

ГОРШКОВ Федор Иванович, род. 1912, с. Птичье. Призван в Сов. Армию 1943, Шумиха. Гв. рядовой, 26 гв. механизированная бригада. Погиб в бою 12.02. 1945. Похоронен в д. Нейен Канты Вроцлавского воеводства, Польша.

ГОРШКОВ Яков Иванович, род. 1909, с. Птичье. Призван в Сов. Армию 1942. Шумиха. Рядовой, 423 стрелковый полк. Погиб в бою 16.08.1942. Похоронен в д. Молвотицы Маревского района Новгородской области.

ГРАБОВСКИХ Тимофей Трофимович, род. 1899, с. Петухи. Призван в Сов. Армию 1942, Шумиха. Рядовой. 830 стрелковый полк, 238 стрелковая дивизия, 50 армия. Погиб в бою 14.08.1943. Похоронен в Брянской области, юго-западнее д. Картеевка, на высоте 2094.

ГРЕБЕНЩИКОВ Федор Григорьевич, род. 1905, с. Галкино. Призван в Сов. Армию 1941, Галкино. Рядовой, 562 стрелковый полк, 165 стрелковая дивизия, 52 армия. Погиб в бою 7.06.1942. Похоронен на хут. Теремец Чудовского района Новгородской области.

ГРЕХОВ Александр Тимофеевич, род. 1914, с. Прошкино. Призван в Сов. Армию 1940, Галкино. Сержант, воинская часть под номером полевой почты 49406. Погиб в бою 23.11. 1943. Похоронен в Брянской области, у железнодорожного участка Унеча-Стародуб.

ГРЕХОВ Александр Федорович, род. 1918, с. Прошкино. Призван в Сов. Армию 1941, Галкино. Рядовой. Был в последнем бою в февр. 1942.

ГРЕХОВ Алексей Николаевич, род. 1909, с. Прошкино. Призван в Сов. Армию 1940, Галкино. Сержант, воинская часть под номером полевой почты 81100. Погиб в бою 7.01.1944. Похоронен в с. Россолис Липовецкого района Винницкой области, Украина.

ГРЕХОВ Василий Константинович, род. 1909, д. Гладское. Призван в Сов. Армию 1941, Шумиха. Рядовой, воинская часть под номером полевой почты 39103. Погиб в бою 4.08.1943. Похоронен на Украине, Донецкая область, Краснолиманский район. Дом культуры им. Артема.

ГРЕХОВ Василий Федорович, род. 1920, с. Прошкино. Призван в Сов. Армию 1941, Галкино. Рядовой. Был в последнем бою в февр. 1942.

ГРЕХОВ Григорий Гаврилович, род. 1909, с. Прошкино. Призван в Сов. Армию 1941, Галкино. Рядовой. Был в последнем бою в сент. 1942.

ГРЕХОВ Дмитрий Григорьевич, род. 1910, с. Прошкино. Призван в Сов. Армию 1941, Галкино. Рядовой. Был в последаем бою в февр. 1943.

ГРЕХОВ Иван Иванович, род. 1912, с. Прошкино. Призван в Сов. Армию 1942, Галкино. Рядовой. Был в последнем бою в нояб. 1944.

ГРЕХОВ Иван Кузьмич, род. 1922, с. Прошкино. Призван в Сов. Армию 1941, Галкино. Гв. рядовой, 147 гв. стрелковый полк. Погиб в бою 10.01.1943. Похоронен в д. Кутениково Ростовской области.

ГРЕХОВ Кузьма Ермолаевич, род. 1898, с. Прошкино. Призван в Сов. Армию 1942, Галкино. Рядовой. Погиб в бою в 1943.

ГРЕХОВ Никифор Андрианович, род. 1910, с. Прошкино. Призван в Сов. Армию 1941, Галкино. Рядовой, 178 отдельный санитарный батальон, 29 стрелковая дивизия. Погиб в бою в 1942.

ГРЕХОВ Павел Степанович, род. 1915, с. Прошкино. Призван в Сов. Армию 1941, Галкино. Рядовой. Был в последнем бою 6.02.1942.

ГРЕХОВ Петр Александрович, род. 1916, с. Прошкино. Призван в Сов. Армию 1942, Галкино. Ефрейтор. Погиб в бою в 1944. Похоронен в Польше.

ГРЕХОВ Семен Андреевич, род. 1900, с. Прошкино. Призван в Сов. Армию 1942, Галкино. Рядовой. Был в последнем бою в марте 1943.

ГРЕХОВ Федор Ермолаевич, род. 1908, с. Прошкино. Призван в Сов. Армию 1941, Галкино. Гв. рядовой, 41 гв. стрелковый полк. Погиб в бою 12.08.1944. Похоронен в с. Кавенчино Краковского воеводства, Польша.

ГРЕЦКОВ Федор Сергеевич, род. 1902, д. Сажино. Призван в Сов. Армию 1943, Шумиха. Рядовой. Был в последнем бою 25.08.1943.

ГРЕЧАННИКОВ, род. 1909, Галкинский район. Призван в Сов. Армию 1941, Галкино. Рядовой, шофер, 32 отдельная авторота, 20 гв. стрелковая дивизия. Был в последнем бою 20.08.1941.

ГРИБАНОВ Иван Иванович, род. 1907, д. Иовлевка Тульской области. Призван в Сов. Армию 1941, Шумиха. Рядовой. Был в последнем бою 6.02.1942 в районе 14 разъезда Кировской железной дороги, Карелия.

ГРИБАНОВ Никита Степанович, род. 1912, с. Петухи. Призван в Сов. Армию 1941, Шумиха. Рядовой, 909 стрелковый полк. Погиб в бою 12.10.1942. Похоронен в д. Черкасово Зубцовского района Тверской области.

ГРИВКОВ Василий Петрович, род. 1918, г. Челябинск. Призван в Сов. Армию 1941, Шумиха. Рядовой. Был в последнем бою 20.06.1942.

ГРИГОРИН Василий Александрович, род. 1915, д. Чебаркуль. Призван в Сов. Армию 1941, Галкино. Рядовой. Был в последнем бою в сент. 1941.

ГРИГОРКИН Василий Иванович, род. 1921, Галкинский район. Призван в Сов. Армию 1940, Галкино. Рядовой, 941 стрелковый полк, 265 стрелковая дивизия. Погиб в бою 29.11.1941. Похоронен в пос. Невская Дубровка Ленинградской области.

ГРИГОРКИН Иван Иванович, род. 1901, Галкинский район. Призван в Сов. Армию 1942, Галкино. Рядовой, 25 отдельный батальон. Погиб в бою 22.12.1942. Похоронен в с. Молвотицы Маревского района Новгородской области.

ГРИГОРЬЕВ Александр Григорьевич, род. 1916, д. Чирки. Призван в Сов. Армию 1937, Шу-

миха. Лейтенант. Был в последнем бою 29.08.1942 в д. Хлопково Смоленской области.

ГРИГОРЬЕВ Алексей Дмитриевич, род. 1913, д. Чирки. Призван в Сов. Армию 1941, Шумиха. Рядовой, 928 стрелковый полк. Погиб в бою 26.10.1941.

ГРИГОРЬЕВ Андрей Петрович, род. 1910, с. М. Дюрягино. Призван в Сов. Армию 1941, Шумиха. Рядовой, 2 отдельный стрелковый батальон. Погиб в бою 17.08.1942. Похоронен в д. Гнилево Тверской области.

ГРИГОРЬЕВ Виктор Петрович, род. 1918, с. М. Дюрягино. Призван в Сов. Армию 1941, Шумиха. Рядовой, 367 стрелковый полк, 71 стрелковая дивизия. Был в последнем бою 6.10.1941.

ГРИГОРЬЕВ Владимир Петрович, род. 1924, г. Шумиха. Призван в Сов. Армию 1944, Шумиха. Рядовой, писарь, 1247 артиллерийский полк, 7 армия. Погиб в бою 1.10.1944. Похоронен в д. Мшана Краковского воеводства, Польша.

ГРИГОРЬЕВ Дмитрий Ильич, род. 1904, с. Березово. Призван в Сов. Армию 1941, Шумиха. Рядовой. Был в последнем бою в марте 1943.

ГРИГОРЬЕВ Иван Александрович, род. 1913, г. Шумиха. Призван в Сов. Армию 1941, Шумиха. Рядовой. Был в последнем бою в мае 1942.

ГРИГОРЬЕВ Иван Петрович, род. 1912, д. Красный Яр. Призван в Сов. Армию 1942, Шумиха. Гв. рядовой, 54 стрелковый полк, 19 гв. стрелковая дивизия. Погиб в бою 27.06.1944. Похоронен в д. Мокрицы Витебской область, Беларусь.

ГРИГОРЬЕВ Михаил Григорьевич, род. 1906, г. Шумиха. Призван в Сов. Армию 1941, Шумиха. Рядовой, воинская часть под номером полевой почты 17712. Погиб в бою 27.07.1942. Похоронен в д. Новая Деревня Парфинского района Новгородской области.

ГРИГОРЬЕВ Михаил Иванович, род. 1906, Сосновский район. Призван в Сов. Армию 1941, Шумиха. Рядовой, 2 отдельный стрелковый батальон, 33 отдельная стрелковая бригада. Был в последнем бою в дек. 1942.

ГРИГОРЬЕВ Николай Дмитриевич, род. 1920, с. Петухи. Призван в Сов. Армию 1939, Шумиха. Ст. сержант, воинская часть под номером полевой почты 36937. Погиб в бою 19.08.1943. Похоронен в д. Улемль Жиздринского района Калужской области.

ГРИГОРЬЕВ Николай Яковлевич, род. 1910, с. Петухи. Призван в Сов. Армию 1942, Шумиха. Рядовой, воинская часть под номером полевой почты 20719. Погиб в бою 1.08.1943. Похоронен в д. М. Семеновка Карачевского района Брянской области.

ГРИГОРЬЕВ Петр Яковлевич, род. 1923, с. Столбово. Призван в Сов. Армию 1942, Шумиха. Рядовой, 192 стрелковая дивизия. Погиб в бою 5.12.1943. Похоронен в д. Россана Дубровенского района Витебской области, Беларусь.

ГРИГОРЬЕВ Федор Григорьевич, род. 1909, с. Столбово. Призван в Сов. Армию 1941, Шумиха. Сержант, воинская часть под номером полевой почты 17713. Погиб в бою 20.06.1942. Похоронен в д. Б. Дубовицы Старорусского района Новгородской области.

ГРИГОРЬЕВ Федор Степанович, род. 1905, д. Б. Николаевка. Призван в Сов. Армию 1941, Галкино. Рядовой. Был в последнем бою в нояб. 1941.

ГРИГОРЬЕВ Федор Филиппович, род. 1923, д. Чирки. Приз-

ван в Сов. Армию 1942, Шумиха. Мл. сержант. Погиб в бою 22.09.1942. Похоронен в с. Скляеве Воронежской области.

ГРИГОРЬЕВ Фирс Степанович, род. 1896, д. Б. Николаевка. Призван в Сов. Армию 1942, Галкино. Рядовой, 382 стрелковый полк, 84 стрелковая дивизия. Погиб в бою 20.04.1942. Похоронен в д. Давыдово Старорусского района Новгородской области.

ГРИДАСОВ Георгий Михайлович, род. 1917, Щучанский район. Призван в Сов. Армию 1938, Шумиха. Лейтенант, командир роты, 219 танковая бригада. Погиб в бою 20.06.1944. Похоронен в г. Слуцке Минской области, Беларусь.

ГРИДИН Иван Михайлович, род. 1924, д. Воробьево. Призван в Сов. Армию 1942, Шумиха. Старшина. Погиб в бою в марте 1943.

ГРИДИН Ким Авдеевич, род. 1925, г. Шумиха. Призван в Сов. Армию 1943, Шумиха. Рядовой, 215 стрелковый полк. Погиб в бою 28.09.1943. Похоронен в д. Тимошаты Руднянского района Смоленской области.

ГРИДИН Михаил Логинович, род. 1925, г. Шумиха. Призван в Сов. Армию 1943, Шумиха. Рядовой, воинская часть под номером полевой почты 36930. Погиб в бою 10.01.1944. Похоронен на Украине, Кировоградская область, Маловисковский район, с. Марьяновка, братская могила.

ГРИМБЕРГ Иссаак Моисеевич, род. 1926, г. Могилев. Призван в Сов. Армию 1943, Галкино. Ефрейтор, 1326 стрелковый полк. Погиб в бою 9.02.1945. Похоронен в с. Клойн-Зимберг, Германия.

ГРИЦУК Григорий Тихонович, род. 1907, Брест-Литовск. Призван в Сов. Армию 1940, Шумиха. Гв. сержант, 227 стрелковый полк. Погиб в бою в янв. 1945. Похоронен в с. Писке, Венгрия.

ГРИШИН Александр Никандрович, род. 1890, д. Паньково. Призван в Сов. Армию 1941, Шумиха. Рядовой. Был в последнем бою в июне 1942.

ГРИШИН Григорий Николаевич, род. 1918, Галкинский район. Призван в Сов. Армию 1941, Шумиха. Рядовой, 1321 стрелковый полк, 415 стрелковая дивизия. Погиб в бою 18.01.1942. Похоронен в д. Пятлино Смоленской области.

ГРИШИН Иван Данилович, род. 1898, Кусинский район Челябинской области. Призван в Сов. Армию 1941, Шумиха. Рядовой, Был в последнем бою 3.07.1942.

ГРИШКОВЕЦ Дмитрий Остапович, род. 1913, Беларусь. Призван в Сов. Армию 1941, Шумиха. Рядовой. Был в последнем бою в мае 1942.

ГРОМОВ Виктор Константинович, род. 1920, г. Шумиха. Призван в Сов. Армию 1939, Шумиха. Рядовой. Погиб в бою 18.04. 1945. Похоронен в Германии, восточная окраина д. Юзель-Бреслау, братская могила № 7.

ГРЯЗНОВ Иван Перфирьевич, род. 1904, д. Котлик. Призван в Сов. Армию 1941, Шумиха. Ефрейтор, 1 противотанковый батальон, 8 истребительно-противотанковая артиллерийская бригада. Погиб в бою 6.02.1943. Похоронен в пгт Тим Курской области.

ГРЯЗНОВ Михаил Васильевич, род. 1902, с. Галкино. Призван в Сов. Армию 1941, Галкино. Рядовой, 1318 стрелковый полк. Был в последнем бою 12.03.1945.

ГРЯЗНОВ Павел Иванович, род. 1923, с. Петухи. Призван в Сов. Армию 1942, Шумиха. Сержант. Погиб в бою 20.07.1942.

ГУБАЙДУЛИН Анвар Гарифович, род. 1918, г. Шумиха. Призван в Сов. Армию 1937, Шумиха. Мл. лейтенант. Погиб в бою 13.01.1943, под Цыбенко.

ГУБАРЕВ Дмитрий Павлович, род. 1917, д. Хохлы. Призван в Сов. Армию 1941, Шумиха. Ст. сержант, шофер, 31 отдельная противотанковая артиллерийская бригада. Погиб в бою 28.01.1944. Похоронен в с. Писаревка Кировоградской области, Украина.

ГУДКОВ Василий Семенович, род. 1921, с. Благовещенское. Призван в Сов. Армию 1941, Шумиха. Рядовой. Был в последнем бою в сент. 1941.

ГУЖЕНКОВ Митрофан Яковлевич, род. 1909, с. М. Дюрягино. Призван в Сов. Армию 1941, Шумиха. Рядовой. Погиб в бою 13.07.1944.

ГУЗОВ Игнат Сергеевич, род. 1912, г. Гомель. Призван в Сов. Армию 1941, Шумиха. Мл. сержант. Был в последнем бою в марте 1943.

ГУМАРОВ Султан, род. 1921, г. Шумиха. Призван в Сов. Армию 1940, Шумиха. Рядовой, воинская часть под номером полевой почты 39912А. Погиб в бою 15.03.1943. Похоронен в д. Ефремово Старорусского района Новгородской области.

ГУНДАРЕВ Иван Филиппович, род. 1906, г. Шумиха. Призван в Сов. Армию 1941, Шумиха. Рядовой. Погиб в бою в 1943.

ГУРЕВИЧ Афанасий Сергеевич, род. Шумихинский район. Призван в Сов. Армию 1941, Шумиха. Сержант, 1170 стрелковый полк. Погиб в бою 1.10.1942. Похоронен в д. Подмощье Тверской области.

ГУРКОВ Павел Алексеевич, род. 1912, г. Шумиха. Призван в Сов. Армию 1941, Шумиха. Рядовой, шофер, 135 гаубичный артиллерийский полк. Был в последнем бою 3.07.1942.

ГУСЕВ Андрей Яковлевич, род. 1921, г. Челябинск. Призван в Сов. Армию 1940, Галкино. Мл. сержант. Погиб в бою 10.10.1941. Похоронен в г. Калуге.

ГУСЕВ Василий Иванович, род. 1920, д. Варгановка Щучанского района. Призван в Сов. Армию 1940, Шумиха. Рядовой. Умер в плену 10.12.1941.

ГУСЕВ Иван Семенович, род. 1912, Галкинский район. Призван в Сов. Армию 1941, Галкино. Рядовой. Погиб в бою 22.08.1943. Похоронен в с. Садки Сумской области, Украина.

ГУСЕВ Николай Иванович, род. 1900, г. Шумиха. Призван в Сов. Армию 1941, Шумиха. Гв. сержант, 20 гв. стрелковый полк. Погиб в бою 22.09.1942. Похоронен в д. Великое Село Старорусского района Новгородской области.

ГУСЕВ Павел Яковлевич, род. 1916, с. Столбово. Призван в Сов. Армию 1941, Шумиха. Рядовой. Был в последнем бою в окт. 1941.

ГУСЕВ Павел Яковлевич, род. 1920, Галкинский район. Призван в Сов. Армию 1939, Галкино. Сержант, воинская часть под номером полевой почты 39506. Погиб в бою 4.12.1943. Похоронен в п. Колонка Крымской области, Украина.

ГУСЕВ Яков Иванович, род. 1911, г. Шумиха. Призван в Сов. Армию 1941, Шумиха. Рядовой. Был в последнем бою в нояб. 1942.

ГУЦЕНЬ Павел Самойлович, род. 1920, г. Шумиха. Призван в Сов. Армию 1941, Шумиха. Рядовой. Был в последнем бою в марте 1944.

ГУЧКОВ Игнатий Никифорович, род. 1894, г. Шумиха. Призван в Сов. Армию 1941, Шумиха. Во-

енврач 3 ранга, командир операционно-перевязочного взвода. Был в последнем бою 24.09. 1941.

ГУЩИН Иван Васильевич, род. 1915, д. Б. Николаевка. Призван в Сов. Армию 1941, Галкино. Рядовой, 755 стрелковый полк, 217 стрелковая дивизия. Погиб в бою 16.10.1942. Похоронен в районе р. Жиздра Смоленской области.

ГУЩИН Яков Васильевич, род. 1904, д. Б. Николаевка. Призван в Сов. Армию 1941, Галкино. Рядовой. Погиб в бою 5.10.1942. Похоронен в Новгородской области, Маревский район, д. Просеково, братская могила.

— Д —

ДАВЛЕТБАЕВ Идиянт Хабитович, род. Шумихинский район. Призван в Сов. Армию 1941, Шумиха. Мл. сержант. Погиб в бою 26.12.1942. Похоронен в Волгоградской области, г. Суровикино, район кинотеатра «Спартак».

ДАВЛЕТШИН Контухай Хасанович, род. 1926, г. Копейск Челябинской области. Призван в Сов. Армию 1943, Шумиха. Рядовой, 230 стрелковая дивизия. Погиб в бою в февр. 1945. Похоронен в Германии, г. Врицен, братская могила.

ДАВЫДОВ Василий Константинович, род. 1905, с. Благовещенское. Призван в Сов. Армию 1941, Шумиха. Ефрейтор, 241 гв. стрелковый полк. Умер в янв. 1944 в госпитале. Похоронен в Беларуси, Гомельская область, Калинковичский район, д. Холодники, братская могила.

ДАВЫДОВ Григорий Константинович, род. 1903, с. Благовещенское. Призван в Сов. Армию 1941, Шумиха. Ефрейтор, 169 отдельный батальон связи. Погиб в бою 31.01.1945. Похоронен в п. Орловка Гурьевского района Калининградской области.

ДАВЫДОВСКИХ Павел Иванович, род. 1908, д. Глушец Гомельской области. Призван в Сов. Армию 1941, Шумиха. Рядовой. Был в последнем бою в марте 1942.

ДАНИЛЕНКО Леокид Игнатьевич, род. 1924, Усть-Уйский район. Призван в Сов. Армию 1942, Шумиха. Рядовой, 440 стрелковый полк, 64 стрелковая дивизия. Погиб в бою 14.03.1943. Похоронен в д. Пузановка Жиздринского района Калужской области.

ДАНИЛОВ Иван Леонидович, род. 1921, с. Петухи. Призван в Сов. Армию 1941, Шумиха. Рядовой, воинская часть под номером полевой почты 42116. Был в последнем бою в 1942.

ДАУТОВ Давлет Габитович, род. 1924, г. Шумиха. Призван в Сов. Армию 1943, Шумиха. Рядовой, 1256 стрелковый полк. Погиб в бою 5.02.1944. Похоронен в д. Мелковичи Батецкого района Новгородской области.

ДВИЗОВ Василий Никитич, род. 1916, с. М. Дюрягино. Призван в Сов. Армию 1941, Шумиха. Мл. лейтенант, 1041 стрелковый полк, 231 стрелковая дивизия. Погиб в бою в сент. 1942. Похоронен в д. Грачи Волгоградской области.

ДВИЗОВ Егор Никитич, род. 1897, с. М. Дюрягино. Призван в Сов. Армию 1941, Шумиха. Рядовой, воинская часть под номером полевой почты 14773-С. Погиб в плену в авг. 1944, Германия.

ДВИЗОВ Михаил Трофимович, род. 1918, г. Шумиха. Призван в

Сов. Армию 1943, Шумиха. Рядовой, 183 отдельная штрафная рота. Погиб в бою в окт. 1944. Похоронен в д. Ромбельшизка, Польша.

ДВИЗОВ Николай Никитич, род. 1923, с. М. Дюрягино. Призван в Сов. Армию 1942, Шумиха. Лейтенант, воинская часть под номером полевой почты 110. Погиб в бою в авг. 1943. Похоронен в д. Суворовка Спас-Деменского района Калужской области.

ДВИЗОВ Николай Федорович, род. 1908, с. М. Дюрягино. Призван в Сов. Армию 1941, Шумиха. Мл. сержант, воинская часть под номером полевой почты 83204. Был в последнем бою в июне 1944.

ДВИЗОВ Павел Трофимович, род. 1903, г. Шумиха. Призван в Сов. Армию 1941, Шумиха. Рядовой, воинская часть под номером полевой почты 42117. Погиб в бою в мае 1945.

ДВИЗОВ Степан Григорьевич, род. 1916, с. М. Дюрягино. Призван в Сов. Армию 1941, Шумиха. Заместитель политрука, 288 стрелковая дивизия. Погиб в бою в дек. 1941. Похоронен в д. Раменье Чудовского района Новгородской области.

ДВИЗОВ Степан Николаевич, род. 1919, с. М. Дюрягино. Призван в Сов. Армию 1939, Шумиха. Рядовой, воинская часть под номером полевой почты 47912. Погиб в бою в 1942.

ДВИШАКОВ Григорий Петрович, род. 1909, с. Стариково. Призван в Сов. Армию 1941, Галкино. Рядовой. Был в последнем бою в янв. 1942.

ДЕГТЯРЕВ Алексей Александрович, род. 1905, г. Шумиха. Призван в Сов. Армию 1940, Шумиха. Рядовой. Погиб в бою в сент. 1942. Похоронен в Смоленской области, Демидовский район, п. Пржевальское, кладбище, могила № 4 .

ДЕГТЯРЕВ Виктор Дмитриевич, род. 1923, с. Галкино. Призван в Сов. Армию 1942, Галкино. Сержант, 128 стрелковый полк. Умер 23.03.1945 в эвакогоспитале № 3767. Похоронен в Варшавском воеводстве, Польша.

ДЕДКОВ Дмитрий Алексеевич, род. 1918, д. Косулино Куртамышского района. Призван в Сов. Армию 1941, Шумиха. Рядовой. Погиб в бою в марте 1942.

ДЕДЮХИН Александр Александрович, род. 1921, д. Горшково. Призван в Сов. Армию 1941, Шумиха. Мл. сержант, был в последнем бою в июле 1941.

ДЕДЮХИН Иван Григорьевич, род. 1918, д. Горшково. Призван в Сов. Армию 1941, Шумиха. Рядовой, воинская часть под номером полевой почты 25744-К. Погиб в бою в сент. 1943. Похоронен на Украине, Полтавская область, Зеньковский район, северо-восточнее д. Бельск.

ДЕЕВ Василий Иванович, род. 1908, с. Птичье. Призван в Сов. Армию 1941, Шумиха. Лейтенант, воинская часть под номером полевой почты 110. Погиб в бою в марте 1943. Похоронен в пгт. Парфино Новгородской области.

ДЕЕВ Дмитрий Иванович, род. 1920, д. Субботино. Призван в Сов. Армию 1939, Шумиха. Мл. сержант, воинская часть под номером полевой почты 48606. Был в последнем бою в июле 1941.

ДЕЕВ Николай Петрович, род. 1916, д. Субботино. Призван в Сов. Армию 1941, Шумиха. Рядовой. Был в последнем бою в дек. 1942.

ДЕМАГУЗИН Галимжан, род. Шумихинский район. Призван в Сов. Армию 1942, Шумиха. Сержант, воинская часть под но-

мером полевой почты 16426. Погиб в бою 16.11.1943. Похоронен в д. Гультяк Пустошкинского района Псковской области.

ДЕМЕНТЬЕВ Афонасий Михайлович, род. 1925, г. Шумиха. Призван в Сов. Армию 1942, Шумиха. Рядовой, воинская часть под номером полевой почты 577992-С. Был в последнем бою в марте 1944.

ДЕМЕНТЬЕВ Афонасий Михайлович, род. 1904, д. Чирки. Призван в Сов. Армию 1941, Шумиха. Рядовой. Был в последнем бою в нояб. 1942.

ДЕМЕНТЬЕВ Василий Александрович, род. 1916, д. Хохлы. Призван в Сов. Армию 1941, Шумиха. Рядовой. Был в последнем бою в 1945.

ДЕМЕНТЬЕВ Дмитрий Александрович, род. 1921, с. Карачельское. Призван в Сов. Армию 1941, Шумиха. Сержант, 525 стрелковый полк, 171 стрелковая дивизия. Погиб в бою в мае 1942. Похоронен в д. Сельцо Парфинского района Новгородской области.

ДЕМЕНТЬЕВ Иван Михайлович, род. 1905, д. Чирки. Призван в Сов. Армию 1942, Шумиха. Рядовой, 182 стрелковая дивизия. Погиб в бою в мае 1942. Похоронен в Ленинградской области, д. Заостровье, берег р. Ловать.

ДЕМЕНТЬЕВ Михаил Назарович, род. 1911, г. Шумиха. Призван в Сов. Армию 1941, Шумиха. Рядовой, воинская часть под номером полевой почты 42749-К. Погиб в бою в окт. 1942.

ДЕМЕНТЬЕВ Николай Алексеевич, род. 1912, с. Стариково. Призван в Сов. Армию 1941, Галкино. Рядовой. Был в последнем бою в июле 1943.

ДЕМЕНТЬЕВ Петр Тимофеевич, род. 1924, д. Хохлы. Призван в Сов. Армию 1942, Шумиха. Рядовой, воинская часть под номером полевой почты 42175-М. Погиб в бою в дек. 1943. Похоронен в д. Турки-Перевоз Пустошкинского района Псковской области.

ДЕМЕНТЬЕВ Прокопий Федорович, род. 1904, д. Хохлы. Призван в Сов. Армию 1941, Шумиха. Заместитель политрука, воинская часть под номером полевой почты 868201. Был в последнем бою в нояб. 1942.

ДЕМЕНТЬЕВ Федор Назарович, род. 1904, д. Хохлы. Призван в Сов. Армию 1941, Шумиха. Рядовой, автоматчик, воинская часть под номером полевой почты 35386. Был в последнем бою в дек. 1941.

ДЕМИДОВ Иван Николаевич, род. 1918, с. Столбово. Призван в Сов. Армию 1939, Шумиха. Рядовой. Был в последнем бою в марте 1942.

ДЕМИДОВ Иван Осипович, род. 1919, с. М. Дюрягино. Призван в Сов. Армию 1941, Шумиха. Рядовой, воинская часть под номером полевой почты 42917-К. Был в последнем бою в марте 1943.

ДЕМИДОВ Иван Осипович, род. 1904, с. Столбово. Призван в Сов. Армию 1943, Шумиха. Рядовой, воинская часть под номером полевой почты 92017. Был в последнем бою в апр. 1944.

ДЕМИДОВ Иван Семенович, род. 1896, Шумихинский район. Призван в Сов. Армию 1941, Шумиха. Рядовой. Был в последнем бою в апр. 1944.

ДЕМИДОВ Степан Васильевич, род. 1896, с. Березово. Призван в Сов. Армию 1942, Шумиха. Рядовой, 107 отдельный медико-санитарный батальон, 56 стрелковая дивизия. Погиб в бою 7.08. 1944. Похоронен в Латвии, Алуксненский район, братское кладбище Кюрши.

ДЕМИН Михаил Семенович, род. 1910, с. Каменное. Призван в Сов. Армию 1941, Шумиха. Рядовой, 22 отдельная стрелковая бригада. Был в последнем бою 10.09.1942.

ДЕМШАНОВ Петр Петрович, род. 1918, совхоз «Большевик». Призван в Сов. Армию 1942, Шумиха. Рядовой, 54 механизированная бригада. Погиб в бою в янв. 1943. Похоронен на хут. Немецко-Поталов Ровенской области, Украина.

ДЕМЬЯНОВ Николай Андреевич, род. Шумихинский район. Призван в Сов. Армию 1941, Шумиха. Рядовой, 1256 стрелковый полк. Погиб в бою 10.07.1942. Похоронен в д. Суворовка Чудовского района Новгородской области.

ДЕНИСОВ Александр Васильевич, род. 1915, г. Шумиха. Призван в Сов. Армию 1939, Шумиха. Рядовой, 56 отдельный инженерный батальон. Погиб в бою в июле 1941. Похоронен в с. Соколовка Монастырщинского района Смоленской области.

ДЕНИСОВ Александр Семенович, род. 1923, д. Бороушка Буткинского района Челябинской области. Призван в Сов. Армию 1942, Шумиха. Сержант, воинская часть под номером полевой почты 26615. Был в последнем бою в июне 1943.

ДЕНИСОВ Анатолий Ильич, род. 1925, г. Шумиха. Призван в Сов. Армию 1943, Шумиха. Рядовой, воинская часть под номером полевой почты 448310. Был в последнем бою в сент. 1944.

ДЕНИСОВ Василий Анисимович, род. 1908, д. Горшково. Призван в Сов. Армию 1941, Шумиха. Рядовой, воинская часть под номером полевой почты 49814-К. Был в последнем бою в окт. 1942.

ДЕНИСОВ Виктор Андреевич, род. 1926, г. Шумиха. Призван в Сов. Армию 1944, Шумиха. Рядовой, 1368 стрелковый полк, 416 стрелковая дивизия. Погиб в бою в янв. 1945. Похоронен в Польше, с. Стромец.

ДЕНИСОВ Василий Михайлович, род. 1922, г. Шумиха. Призван в Сов. Армию 1941, Шумиха. Сержант, наводчик орудия, 865 артиллерийский полк. Погиб в бою в дек. 1942. Похоронен в п. Быкове. Котельниковского района Волгоградской области.

ДЕНИСОВ Вячеслав Владимирович, род. 1920, с. Птичье. Призван в Сов. Армию 1940, Шумиха. Мл. лейтенант, 724 штурмовой авиационный полк. Погиб в бою в марте 1945. Похоронен 3 км западнее г. Ауритц, Германия.

ДЕНИСОВ Иван Артемьевич, род. 1900, д. Николаевка. Призван в Сов. Армию 1942, Галкино. Рядовой. Был в последнем бою в нояб. 1942.

ДЕНИСОВ Иван Филиппович, род. 1904, с. Птичье. Призван в Сов. Армию 1941, Шумиха. Рядовой. Был в последнем бою 15.12.1944.

ДЕНИСОВ Михаил Васильевич, род. 1910, с. Березово. Призван в Сов. Армию 1941, Шумиха. Рядовой. Был в последнем бою в нояб. 1942.

ДЕНИСОВ Михаил Прокопьевич, род. 1916, с. Карачельское. Призван в Сов. Армию 1941, Шумиха. Рядовой, 895 стрелковый полк. Погиб в бою в окт. 1942. Похоронен в г. Волгограде.

ДЕНИСОВ Николай Андреевич, род. 1915, г. Шумиха. Призван в Сов. Армию 1935, Шумиха. Лейтенант, 212 стрелковый полк. Умер в госпитале в мае 1943.

ДЕНИСОВ Николай Иванович, род. 1895, г. Шумиха. Призван в Сов. Армию 1942, Шумиха. Ря-

довой, воинская часть под номером полевой почты 74172. Погиб в бою в сент. 1943. Похоронен на хут. Прилипки Чернобаевского района Черкасской области, Украина.

ДЕНИСОВ Павел Васильевич, род. 1921, с. Березово. Призван в Сов. Армию 1941, Шумиха. Рядовой, воинская часть под номером полевой почты 41605. Погиб в бою в июле 1943. Похоронен в д. Степановка Луганской области, Украина.

ДЕНИСОВ Петр Михайлович, род. 1923, г. Шумиха. Призван в Сов. Армию 1942, Шумиха. Рядовой, воинская часть под номером полевой почты 583657. Был в последнем бою в нояб. 1942.

ДЕНИСОВ Петр Степанович, род. 1923, г. Шумиха. Призван в Сов. Армию 1943, Шумиха. Старшина, 207 стрелковый полк, 76 стрелковая дивизия. Погиб в бою в авг. 1944. Похоронен в д. Журовка Варшавского воеводства, Польша.

ДЕНИСОВ Петр Тимофеевич, род. 1907, с. Птичье. Призван в Сов. Армию 1941, Петропавловск. Рядовой. Был в последнем бою в марте 1942.

ДЕНИСОВ Поликарп Иванович, род. 1905, д. Михайловка. Призван в Сов. Армию 1942, Галкино. Рядовой, 620 стрелковый полк, 164 стрелковая дивизия. Погиб в бою в февр. 1944. Похоронен в д. Буштыны Витебского района Витебской области, Белорусь.

ДЕНИСОВ Семен Михайлович, род. 1905, с. Березово. Призван в Сов. Армию 1941, Шумиха. Рядовой, 695 стрелковый полк. Погиб в бою в сент. 1942. Похоронен в Волгоградской области, южнее д. Самохваловка.

ДЕНИСОВ Федор Иосифович, род. 1919, г. Шумиха. Призван в Сов. Армию 1938, Шумиха. Рядовой, воинская часть под номером полевой почты 28032. Погиб в бою в дек. 1943. Похоронен в д. Кабак Городокского района Витебской области, Беларусь.

ДЕРГУНОВ Владимир Семенович, род. 1917, г. Шумиха. Призван в Сов. Армию 1940, Шумиха. Мл. сержант, воинская часть под номером полевой почты 25779. Погиб в бою в авг. 1942.

ДЕРНОВ Иван Михайлович, род. 1921, д. Красный Яр. Призван в Сов. Армию 1940. Шумиха. Старшина батареи, 529 истребительно-противотанковый артиллерийский полк. Погиб в бою в нояб. 1944. Похоронен в г. Голдап, Польша.

ДЕРЯБИН Иван Никитич, род. 1908, д. Субботино. Призван в Сов. Армию 1941, Шумиха. Рядовой, воинская часть под номером полевой почты 43619. Погиб в бою в июле 1944.

ДЕРЯГИН Петр Михайлович, род. 1923, Шумихинский район. Призван в Сов. Армию 1942, Шумиха. Рядовой, стрелок, 287 стрелковая дивизия. Погиб в бою 28.05.1942. Похоронен в д. 2-Бабенково Мценского района Орловской области.

ДЕСЯТКОВ Леонид Николаевич, род. 1908, д. Николаевка. Призван в Сов. Армию 1941, Галкино. Рядовой, 19 стрелковый полк, 90 стрелковая дивизия. Был в последнем бою в февр. 1942.

ДЕУЛИН Григорий Денисович, род. 1900, Галкинский район. Призван в Сов. Армию 1941, Галкино. Лейтенант, командир взвода. 1221 стрелковый полк, 367 стрелковая дивизия. Был в последнем бою в февр. 1942.

ДЕУЛИН Григорий Петрович, род. 1907, д. Куликово. Призван в Сов. Армию 1941, Шумиха. Рядовой, 1221 стрелковый полк. Был в последнем бою в сент. 1942.

ДЕУЛИН Назар Григорьевич, род. 1923, д. Куликово. Призван в Сов. Армию 1942, Галкино. Гв. сержант, воинская часть под номером полевой почты 14807. Был в последнем бою в сент. 1943.

ДЕУЛИН Павел Егорович, род. 1914, Галкинский район. Призван в Сов. Армию 1941, Шумиха. Рядовой. Был в последнем бою в дек. 1941.

ДИКАРЕВ Дмитрий Михайлович, род. 1918, с. Галкино. Призван в Сов. Армию 1941, Галкино. Рядовой. Умер в сент. 1942 в эвакогоспитале № 4948. Похоронен в Волгоградской области, с. Горный Балыклей, общее кладбище.

ДИУЛИН Иван Иосифович, род. 1910, с. Птичье. Призван в Сов. Армию 1942, Шумиха. Сержант, воинская часть под номером полевой почты 25572. Погиб в бою в сент. 1943. Похоронен в д. Поляна Кировского района Ленинградской области.

ДМИТРИЕВ Алексей Дмитриевич, род. 1924, с. Кипель. Призван в Сов. Армию 1942, Шумиха. Рядовой. 160 гв. стрелковый полк. Погиб в бою в дек. 1943. Похоронен на Украине, Запорожская область, юго-восточнее с. Николаевка, кладбище № 4.

ДМИТРИЕВ Александр Яковлевич, род. 1907, д. Николаевка. Призван в Сов. Армию 1941, Галкино. Рядовой, воинская часть под номером полевой почты 42918. Был в последнем бою в окт. 1942.

ДМИТРИЕВ Иван Михайлович, род. 1923, г. Шумиха. Призван в Сов. Армию 1942, Шумиха. Сержант, воинская часть под номером полевой почты 583654-С. Был в последнем бою в дек. 1944.

ДМИТРИЕВ Иван Никифорович, род. 1906, г. Шумиха. Призван в Сов. Армию 1942, Шумиха. Рядовой. Умер в окт. 1942 в госпитале № 2224. Похоронен в г. Иванове, Балиновское кладбище.

ДМИТРИЕВ Трофим Иванович, род. 1912, д. Октябревка. Призван в Сов. Армию 1943, Галкино. Рядовой, 1088 стрелковый полк. Погиб в бою в марте 1944. Похоронен в Беларуси, Гомельская область, Рогачевский район, 1,5 км восточнее д. Ново-Коноплицы.

ДМИТРИЕВ Федор Григорьевич, род. 1926, г. Шумиха. Призван в Сов. Армию 1943, Шумиха. Рядовой, воинская часть под номером полевой почты 47417. Погиб в бою 24.11.1944. Похоронен в Латвии, Кулдигский район, Никрацкое кладбище.

ДОБРЯКОВ Павел Иванович, род. 1914, Шумиха. Призван в Сов. Армию 1941, Шумиха. Рядовой, 377 стрелковая дивизия. Погиб в бою 9.04.1942. Похоронен в с. Трегубово Чудовского района Новгородской области.

ДОЗМОРОВ Михаил Иванович, род. 1918, д. Гладское. Призван в Сов. Армию 1940, Галкино. Лейтенант, 425 артиллерийский полк. Погиб в бою в сент. 1942. Похоронен в Воронежской области, с. Ямное, братская могила.

ДОЛГИХ Александр Михайлович, род. 1925, д. Михайловка. Призван в Сов. Армию 1943, Шумиха. Рядовой, 108 танковая бригада, 9 танковый корпус. Был в последнем бою 13.09.1943.

ДОЛГИХ Александр Яковлевич, род. 1899, г. Шумиха. Призван в Сов. Армию 1942, Шумиха. Рядовой, 2 стрелковый полк. Погиб в бою в сент. 1942. Похоронен в Тверской области, северо-восточнее г. Ржева.

ДОЛГОВ Борис Сергеевич, род. 1924, г. Казань. Призван в

Сов. Армию 1942. Рядовой, воинская часть под номером полевой почты 24431. Был в последнем бою в марте 1943.

ДОЛМАТОВ Яков Ефимович, род. 1901, д. Мысовка. Призван в Сов. Армию 1942, Галкино. Рядовой. Был в последнем бою в июне 1942.

ДОМНИН Алексей Андреевич, род. 1918, д. Куликово. Призван в Сов. Армию 1941, Галкино. Рядовой. Был в последнем бою в апр. 1945.

ДОМОСКАНОВ Николай Дмитриевич, род. 1921, г. Шумиха. Призван в Сов. Армию 1939, Шумиха. Рядовой, 901 артиллерийский полк. Погиб в бою в янв. 1942. Похоронен на Украине, Луганская область, восточнее п. Грушевое.

ДОМОЧКИН Сергей Филиппович, род. 1897, совхоз «Большевик». Призван в Сов. Армию 1942, Шумиха. Рядовой. Умер 21.11.1943 в госпитале № 3159. Похоронен в г. Омутнинске Кировской области.

ДОМСКОВ Федор Игнатьевич, род. 1910, с. Кушма. Призван в Сов. Армию 1941, Шумиха. Рядовой. Был в последнем бою в июле 1942.

ДОРОВСКИХ Григорий Иванович, род. 1905, д. Антошкино. Призван в Сов. Армию 1942, Галкино. Рядовой, 1223 стрелковый полк. Погиб в бою в марте 1943. Похоронен в д. Кульнево Ржевского района Тверской области.

ДОСКИН Андрей Алексеевич, род. 1922, с. Галкино. Призван в Сов. Армию 1941, Галкино. Рядовой. Погиб в бою 9.03.1944. Похоронен в Псковской области, Новоржевский район, г. Новоржев, братское воинское захоронение.

ДРАПУН Иосиф Иванович, род. 1910, с. Травяное. Призван в Сов. Армию 1941, Галкино. Рядовой. Был в последнем бою в февр. 1942.

ДРАЧЕВ Алексей Иванович, род. 1907, с. Благовещенское. Призван в Сов. Армию 1941, Шумиха. Старшина, воинская часть под номером полевой почты 68084. Был в последнем бою в февр. 1942.

ДРАЧЕВ Андрей Васильевич, род. 1905, с. Кипель. Призван в Сов. Армию 1941, Шумиха. Рядовой, воинская часть под номером полевой почты 47019-К. Погиб в бою в июне 1942.

ДРАЧЕВ Кузьма Иванович, род. 1909, с. Благовещенское. Призван в Сов. Армию 1942, Шумиха. Рядовой, воинская часть под номером полевой почты 43619-С.О. Был в последнем бою в авг. 1943.

ДРАЧЕВ Михаил Иванович, род. 1907, с. Благовещенское. Призван в Сов. Армию 1941, Шумиха. Рядовой, воинская часть под номером полевой почты 402409. Был в последнем бою в февр. 1944.

ДРАЧЕВ Михаил Тимофеевич, род. 1905 с. Благовещенское. Призван в Сов. Армию 1941, Шумиха. Сержант, воинская часть под номером полевой почты 48641. Погиб в бою 8.03.1944. Похоронен в д. Погорелка Псковского района Псковской области.

ДРАЧЕВ Николай Иванович, род. 1907, г. Шумиха. Призван в Сов. Армию 1941, Шумиха. Рядовой, воинская часть под номером полевой почты 764527. Был в последнем бою в февр. 1943.

ДРЕМИН Анатолий Васильевич, род. 1924, г. Шумиха. Призван в Сов. Армию 1942, Шумиха. Ст. сержант, воинская часть под

номером полевой почты 421130. Был в последнем бою в апр. 1945.

ДРЕСВЯННИКОВ Сергей Павлович, род. 1900, д. Ямки. Призван в Сов. Армию 1941, Шумиха, сержант, командир отделения, 1217 стрелковый полк. Погиб в бою в февр. 1945. Похоронен 5 км западнее г. Гдыня, Польша.

ДРУЖИНИН Александр Григорьевич, род. 1910, Нижегородская область. Призван в Сов. Армию 1941, Шумиха. Ст. сержант, 242 отдельный батальон связи. Погиб в бою в дек. 1944. Похоронен на хут. Надрас, Латвия.

ДРУЖИНИН Александр Елисеевич, род. 1920, г. Шумиха. Призван в Сов. Армию 1940, Шумиха. Лейтенант. Был в последнем бою в июне 1941.

ДРУЖИНИН Петр Алексеевич, под. 1913, д. Кнутово. Призван в Сов. Армию 1941, Галкино. Рядовой, мотострелковый батальон, 7 гв. танковая бригада. Погиб в бою в июне 1942. Похоронен в д. Мясной Бор Чудовского района Новгородской области.

ДРУЖИНИН Петр Михайлович, род. 1910, совхоз «Большевик». Призван в Сов. Армию 1940, Шумиха. Рядовой. Был в последнем бою в дек. 1941.

ДРУЖКОВ Василий Игнатьевич, род. 1912, с. Кушма. Призван в Сов. Армию 1943, Шумиха. Гв. рядовой, 217 гв. стрелковый полк, 80 гв. стрелковая дивизия. Погиб в бою 14.12.1943. Похоронен в с. Мариямполь Петровского района Кировоградской области, Украина.

ДРУЖКОВ Виктор Николаевич, род. 1923, д. Столбово. Призван в Сов. Армию 1942, Шумиха. Рядовой, воинская часть под номером полевой почты 47902. Был в последнем бою в июле 1943.

ДРУЖКОВ Григорий Трифанович, род. 1918, с. Кушма. Призван в Сов. Армию 1942, Шумиха. Рядовой, воинская часть под номером полевой почты 24613. Погиб в бою 2.11.1943. Похоронен в д. Березово Невельского района Псковской области.

ДРУЖКОВ Дмитрий Сергеевич, род. 1894, с. Кушма. Призван в Сов. Армию 1943, Шумиха. Рядовой, воинская часть под номером полевой почты 25526. Погиб в бою 7.12.1943. Похоронен в д. Клястица Невельского района Псковской области.

ДРУЖКОВ Захар Игнатьевич, род. 1916, с. Кушма. Призван в Сов. Армию 1941, Шумиха. Рядовой.. Был в последнем бою в окт. 1941.

ДРУЖКОВ Иван Дмитриевич, род. 1920, г. Шумиха. Призван в Сов. Армию 1939, Шумиха. Мл. лейтенант, воинская часть под номером полевой почты 1550. Погиб в бою в авг. 1942.

ДРУЖКОВ Иван Трофимович, род. 1916, с. Кушма. Призван в Сов. Армию 1938, Кировский район, г. Челябинск. Капитан, командир стрелковой роты, 508 стрелковый полк, 98 стрелковая дивизия. Погиб в бою 2.05.1944. Похоронен в районе г. Нарвы, Эстония.

ДРУЖКОВ Иван Яковлевич, род. 1902, г. Шумиха. Призван в Сов. Армию 1942, Шумиха. Гв. рядовой, 92 гв. стрелковый полк. Погиб в бою 30.06.1942. Похоронен в д. Дубовцы Старорусского района Новгородской области.

ДРУЖКОВ Михаил Васильевич, род. 1923, с. Кушма. Призван в Сов. Армию 1941, Шумиха. Лейтенант. Был в последнем бою в дек. 1941.

ДРУЖКОВ Николай Данилович, род. 1905, г. Шумиха. Призван в Сов. Армию 1941, Шумиха, Рядовой, 7 истребительная бригада.

Был в последнем бою в сент. 1942.

ДРУЖКОВ Николай Иванович, род. 1898, с. Столбово. Призван в Сов. Армию 1942, Шумиха. Рядовой. Был в последнем бою в авг. 1942.

ДРУЖКОВ Павел Васильевич, род. 1920, с. Кушма. Призван в Сов. Армию 1938, Шумиха. Рядовой. Был в последнем бою в июне 1942.

ДРУЖКОВ Петр Иванович, род. 1906, с. Кушма. Призван в Сов. Армию 1943. Шумиха. Рядовой, стрелок. Был в последнем бою в янв. 1944.

ДРУЖКОВ Семен Сергеевич, род. 1925, с. Кушма. Призван в Сов. Армию 1943, Шумиха. Гв. сержант, 41 гв. механизированная бригада. Погиб в бою в марте 1945. Похоронен в Германии, западная окраина с. Нейдендорф.

ДРУЖКОВ Степан Иванович, род. 1923, с. Кушма. Призван в Сов. Армию 1941. Шумиха. Лейтенант, воинская часть под номером полевой почты 310302. Погиб в бою в авг. 1942. Похоронен в Смоленской области, д. Горки, братская могила.

ДРУЖКОВ Тимофей Васильевич, род. 1913, с. Кушма. Призван в Сов. Армию 1941, Шумиха. Рядовой. Был в последнем бою в дек. 1942.

ДРЫГИН Алексей Семенович, род. 1911, д. Михайловка. Призван в Сов. Армию 1941, Галкино. Рядовой, 349 стрелковый полк, 26 стрелковая дивизия. Был в последнем бою в июле 1942.

ДРЯХЛОВ Василий Максимович, род. 1922, с. Карачельское. Призван в Сов. Армию 1940. Шумиха. Рядовой. Был в последнем бою в нояб. 1943.

ДРЯХЛОВ Виталий Максимович, род. 1925, с. Карачельское. Призван в Сов. Армию 1943, Шумиха. Рядовой, воинская часть под номером полевой почты 39212. Был в последнем бою 27.07.1943.

ДРЯХЛОВ Дмитрий Александрович, род. 1924, с. Карачельское. Призван в Сов. Армию 1942. Шумиха. Рядовой, воинская часть под номером полевой почты 410410. Был в последнем бою в дек. 1942.

ДРЯХЛОВ Иван Яковлевич, род. 1905, д. Тахтарово. Призван в Сов. Армию 1941, Галкино. Рядовой, воинская часть под номером полевой почты 12098-С. Был в последнем бою в сент. 1943.

ДРЯХЛОВ Павел Яковлевич, род. 1921, д. Тахтарово. Призван в Сов. Армию 1943, Галкино. Рядовой, воинская часть под номером полевой почты 26671. Погиб в бою 12.09.1943. Похоронен на Украине, Донецкая область, Волновахский район, ст-ца Зачатьевская.

ДРЯХЛОВ Прокопий Филиппович, род. 1914, д. Тахтарово. Призван в Сов. Армию 1941, Галкино. Рядовой, 1221 стрелковый полк, 367 стрелковая дивизия. Был в последнем бою в янв. 1942 в Карелии, 14 разъезд Кировской железной дороги.

ДРЯХЛОВ Яков Яковлевич, род. 1910, д. Тахтарово. Призван в Сов. Армию 1941, Галкино. Рядовой, воинская часть под номером полевой почты 583305. Был в последнем бою в февр. 1942.

ДУБАЕВ Алексей Андреевич, род. 1903, Шумихинский район. Призван в Сов. Армию 1941, Шумиха. Рядовой, 376 стрелковая дивизия. Был в последнем бою в окт. 1942 у д. Гайтолово Киришского района Ленинградской области.

ДУБАСОВ Василий Федорович, род. 1902, Юловский сельсовет Городищевского района Пензенской области. Призван в Сов. Армию 1941, Шумиха. Рядовой, 1217 стрелковый полк, 367 стрелковая дивизия. Был в последнем бою в февр. 1942 в Карелии, 14 разъезд Кировской железной дороги.

ДУБОВИКОВ Василий Андреевич, род. 1910, Челябинская область. Призван в Сов. Армию 1941, Шумиха. Майор, заместитель командира дивизиона, 70 артиллерийский дивизион. Погиб в бою в апр. 1945. Похоронен в д. М. Вильки Калининградской области.

ДУБРОВИН Дмитрий Степанович, род. 1913, Галкинский район. Призван в Сов. Армию 1941, Галкино. Рядовой, 932 стрелковый полк. Был в последнем бою 20.10.1941.

ДУБРОВИН Николай Петрович, род. 1909, Галкинский район. Призван в Сов. Армию 1941, Галкино. Рядовой. Был в последнем бою в 1944.

ДУБРОВСКИЙ Алексей Петрович, род. 1917. Призван в Сов. Армию 1941, Шумиха. Рядовой, 203 отдельный саперный батальон. Погиб в бою 15.09.1942. Похоронен в д. Лонна Демянского района Новгородской области.

ДУБРОВСКИЙ Василий Николаевич, род. 1906, с. Галкино. Призван в Сов. Армию 1941, Галкино. Мл. сержант. Умер в июне 1944, в эвакогоспитале № 1028. Похоронен на Украине, Полтавская область, Чернухинский район, п. Пошатово, могила № 24.

ДУБРОВСКИЙ Иван Егорович, род. 1913, д. Утичье. Призван в Сов. Армию 1941, Галкино. Рядовой, воинская часть под номером полевой почты 588562. Был в последнем бою в февр. 1942.

ДУБРОВСКИЙ Иван Кириллович, род. 1920, д. Утичье. Призван в Сов. Армию 1941, Галкино. Мл. лейтенант, командир взвода, воинская часть под номером полевой почты 36401. Погиб в бою в янв. 1944.

ДУБРОВСКИЙ Михаил Филиппович, род. 1919, д. Утичье. Призван в Сов. Армию 1941, Галкино. Сержант, 106 отдельная стрелковая бригада. Погиб в бою 28.02.1943. Похоронен в д. Надеждино Сахновщинского района Харьковской области, Украина.

ДУБРОВСКИЙ Федор Кириллович, род. 1909, Челябинская область. Призван в Сов. Армию 1941, Галкино. Рядовой, 1147 стрелковый полк, 353 стрелковая дивизия. Погиб в бою 22.10.1943. Похоронен на разъезде Воскобойная Криничанского района, Днепропетровской области, Украина.

ДУБЫНИН Александр Петрович, род. 1926, с. Рига. Призван в Сов. Армию 1943, Галкино. Рядовой, 374 стрелковый полк. Погиб в бою в авг. 1944. Похоронен в Эстонии, 500 м западнее м. Лухвя, братская могила.

ДУБЫНИН Григорий Васильевич, род. 1921, с. Рига. Призван в Сов. Армию 1940, Галкино. Рядовой, воинская часть под номером полевой почты 584761. Был в последнем бою в февр. 1942.

ДУБЫНИН Дмитрий Павлович, род. 1905, с. Рига. Призван в Сов. Армию 1941, Галкино. Рядовой. Был в последнем бою в сент. 1942.

ДУБЫНИН Дмитрий Сергеевич, род. 1916, д. Куликово. Призван в Сов. Армию 1941, Галкино. Рядовой, 332 стрелковый полк, 241 стрелковая дивизия. Погиб в бою в янв. 1942. Похоронен в д. Кузнечики Демянского района Новгородской области.

ДУБЫНИН Иван Егорович, род. 1905, д. Линево. Призван в Сов. Армию 1941, Галкино. Рядовой, 3100 отдельный саперный батальон.

он. Погиб в бою в февр. 1943. Похоронен в д. Полежайкино Можайского района Московской области.

ДУБЫНИН Иван Семенович, род. 1915, д. Куликово. Призван в Сов. Армию 1941, Галкино. Мл. лейтенант. Погиб в бою 16.07.1941. Похоронен в с. Андреевка Макаровского района Киевской области, Украина.

ДУБЫНИН Иван Сидорович, род. 1918, д. Линево. Призван в Сов. Армию 1942, Галкино. Рядовой, 705 стрелковый полк. Погиб в бою в апр. 1945. Похоронен в с. Хабичево Острово-Муравского района, Чехословакия.

ДУБЫНИН Иван Харитонович, род. 1921, г. Шумиха, Призван в Сов. Армию 1940, Шумиха. Гв. мл. сержант, 336 гв. стрелковый полк. Погиб в бою в янв. 1945. Похоронен в Польше, Мокувский район, д. Двореке, братское кладбище.

ДУБЫНИН Михаил Федорович, род. 1920, д. Котлик. Призван в Сов. Армию 1939, Галкино. Рядовой. Был в последнем бою в сент. 1941.

ДУБЫНИН Николай Васильевич, род. 1922, д. Линево. Призван в Сов. Армию 1941, Галкино. Рядовой. Был в последнем бою в янв. 1942.

ДУБЫНИН Сергей Николаевич, род. 1906, д. Куликово. Призван в Сов. Армию 1941, Галкино. Рядовой, 89 стрелковый полк. Был в последнем бою в нояб. 1941 в Новгородской области, Демянский район, д. Буровка.

ДУБЫНИН Юрий Александрович, род. 1923, с. Рига. Призван в Сов. Армию 1942, Галкино. Рядовой, воинская часть под номером полевой почты 35021. Был в последнем бою в окт. 1944.

ДУДАРЕВ Стефан Савельевич, род. 1912, г. Шумиха. Призван в Сов. Армию 1941, Шумиха. Рядовой, воинская часть под номером полевой почты 31306. Был в последнем бою в окт. 1941.

ДУНАЕВ Александр Николаевич, род. 1919, г. Екатеринбург. Призван в Сов. Армию 1941, Шумиха. Рядовой. Был в последнем бою в дек. 1941.

ДУНАЕВ Илья Николаевич, род. 1922, г. Шумиха. Призван в Сов. Армию 1940, Шумиха. Ст. лейтенант, воинская часть под номером полевой почты 117657. Погиб в бою в июле 1943.

ДУРАКОВ Александр Иванович, род. 1915, с. М. Окунево Мишкинского района. Призван в Сов. Армию 1937. Погиб в бою в марте 1942. Похоронен в лесу у д. Чернова Молоковского района Тверской области.

ДУШУТИН Николай Федорович, род. 1908, Мордовия. Призван в Сов. Армию 1942, Шумиха. Рядовой, воинская часть под номером полевой почты 20731. Погиб в бою в дек. 1943. Похоронен в д. Зозиба Лиозненского района Витебской области, Беларусь.

ДЫМШАКОВ Василий Илларионович, род. 1902, с. Стариково. Призван в Сов. Армию 1941, Галкино. Рядовой, 3 отдельный стрелковый батальон, 31 стрелковая бригада. Погиб в бою в янв. 1942.

ДЫМШАКОВ Иван Иванович, род. 1905, с. Стариково. Призван в Сов. Армию 1941, Галкино. Рядовой, воинская часть под номером полевой почты 585305. Был в последнем бою в февр. 1943.

ДЫМШАКОВ Иван Михайлович, род. 1904, с. Стариково. Призван в Сов. Армию 1941, Галкино. Рядовой, воинская часть под номером полевой почты 415281. Был в последнем бою в дек. 1942.

ДЫМШАКОВ Семен Никитич, род. 1924, с. Стариково. Призван в Сов. Армию 1942, Галкино. Ря-

довой 125 гв. стрелковый полк. Погиб в бою в мае 1944. Похоронен в Ленинградской области, 500 м западнее развилки дорог Истров—Стрелкино.

ДЮРОВ Степан Михайлович, род. 1923, с. Каменное. Призван в Сов. Армию 1941, Шумиха. Рядовой. Был в последнем бою в июле 1942.

ДЮРЯГИН Александр Иванович, род. 1901, с. М. Дюрягино. Призван в Сов. Армию 1943, Шумиха. Рядовой, воинская часть под номером полевой почты 764527. Был в последнем бою в июне 1943.

ДЮРЯГИН Александр Игнатьевич, род. 1921, г. Шумиха. Призван в Сов. Армию 1941, Шумиха. Сержант, воинская часть под номером полевой почты 764527. Был в последнем бою в дек. 1942.

ДЮРЯГИН Василий Константинович, род. 1926, с. М. Дюрягино. Призван в Сов. Армию 1943, Шумиха. Рядовой, 1225 стрелковый полк. Погиб в бою в авг. 1944. Похоронен в д. Подборовки Гомельской области, Беларусь.

ДЮРЯГИН Демьян Васильевич, род. 1921, с. Кушма. Призван в Сов. Армию 1940, Шумиха. Сержант. Был в последнем бою в дек. 1943.

ДЮРЯГИН Ефим Иванович, род. 1904, с. М. Дюрягино. Призван в Сов. Армию 1941, Шумиха. Рядовой. Был в последнем бою в июле 1944.

ДЮРЯГИН Иван Иванович, род. 1908, с. Кушма. Призван в Сов. Армию 1941, Шумиха. Рядовой, воинская часть под номером полевой почты 57792. Был в последнем бою в апр. 1944.

ДЮРЯГИН Иван Иванович, род. 1922, с. М. Дюрягино. Призван в Сов. Армию 1941, Шумиха. Рядовой. Погиб в июле 1942, в плену, Германия.

ДЮРЯГИН Иван Игнатьевич, род. 1924, г. Шумиха. Призван в Сов. Армию 1942, Шумиха. Рядовой, 19 гв. стрелковая дивизия. Погиб в бою 11.08.1944. Похоронен в Латвии, Мадонский район, Барковское братское кладбище.

ДЮРЯГИН Иван Семенович, род. 1918, с. М. Дюрягино. Призван в Сов. Армию 1941, Шумиха. Рядовой, воинская часть под номером полевой почты 764527. Был в последнем бою в дек. 1941.

ДЮРЯГИН Иван Сергеевич, род. 1902, с. М. Дюрягино. Призван в Сов. Армию 1941, Шумиха. Рядовой. Умер в февр. 1942 в эвакогоспитале № 291. Похоронен в г. Ярославле, Леонтьевское кладбище.

ДЮРЯГИН Константин Васильевич, род. 1915, д. Воробьево. Призван в Сов. Армию 1941, Шумиха. Рядовой, 8 отдельный стрелковый батальон, 14 стрелковая дивизия. Погиб в бою 14.09.1942. Похоронен в д. Коровитчино Старорусского района Новгородской области.

ДЮРЯГИН Михаил Васильевич, род. 1907, г. Шумиха. Призван в Сов. Армию 1941, Шумиха. Рядовой, воинская часть под номером полевой почты 443230. Был в последнем бою в дек. 1941.

ДЮРЯГИН Михаил Кузьмич, род. 1922, д. Б. Дюрягино. Призван в Сов. Армию 1941, Шумиха. Рядовой, воинская часть под номером полевой почты 577992. Был в последнем бою в апр. 1943.

ДЮРЯГИН Михаил Семенович, род. 1925, с. Кушма. Призван в Сов. Армию 1943, Шумиха. Рядовой. Был в последнем бою в 1943.

ДЮРЯГИН Николай Алексеевич, род. 1897, с. Кушма. Призван в Сов. Армию 1942, Шумиха. Рядовой, воинская часть под номером полевой почты 577992. Был в последнем бою в марте 1943.

ДЮРЯГИН Николай Васильевич, род. 1915, с. М. Дюрягино. Призван в Сов. Армию 1941, Шумиха. Рядовой. Был в последнем бою в июле 1944.

ДЮРЯГИН Николай Иванович, род. 1925, с. Карачельское. Призван в Сов. Армию 1942, Шумиха. Рядовой, 1069 стрелковый полк. Был в последнем бою в февр. 1943.

ДЮРЯГИН Николай Иванович, род. 1898, с. М. Дюрягино. Призван в Сов. Армию 1942, Шумиха. Мл. лейтенант. Воинская часть № 128. Погиб в бою в февр. 1942. Похоронен на ст. Плоста Ленинградской области.

Дюрягин Николай Иванович, род. 1916, с. М. Дюрягино. Призван в Сов. Армию 1942, Шумиха, Рядовой, 1069 стрелковый полк. Был в последнем бою в апр. 1943.

ДЮРЯГИН Николай Михайлович, род. 1919, с. М. Дюрягино. Призван в Сов. Армию 1939, Шумиха. Сержант, воинская часть под номером полевой почты 6230. Погиб в бою в авг. 1941. Похоронен в д. Ожигово Смоленской области.

ДЮРЯГИН Николай Николаевич, род. 1925, с. Кушма. Призван в Сов. Армию 1942, Шумиха. Рядовой, 399 стрелковый полк, 111 стрелковая дивизия. Погиб в бою в дек. 1944. Похоронен в д. Андреевка Новгородковского района Кировоградской области, Украина.

ДЮРЯГИН Николай Николаевич, род. 1923, с. М. Дюрягино. Призван в Сов. Армию 1942, Шуха. Рядовой, воинская часть под номером полевой почты 47011. Был в последнем бою в дек. 1943.

ДЮРЯГИН Осип Яковлевич, род. 1905, с. М. Дюрягино. Призван в Сов. Армию 1941, Шумиха. Рядовой, 813 стрелковый полк. Погиб в бою в дек. 1944. Похоронен на хут. Бириняс Лимбашского района, Латвия.

ДЮРЯГИН Павел Иванович, род. 1922, с. М. Дюрягино. Призван в Сов. Армию 1941, Шумиха. Мл. сержант, воинская часть под номером полевой почты 3122. Погиб в бою в авг. 1944.

ДЮРЯГИН Павел Федорович, род. 1904, с. М. Дюрягино. Призван в Сов. Армию 1941, Шумиха. Рядовой, воинская часть под номером полевой почты 194829. Был в последнем бою в янв. 1942.

ДЮРЯГИН Петр Александрович, род. 1923, с. М. Дюрягино. Призван в Сов. Армию 1942, Шумиха. Сержант, 7 гв. механизированный корпус. Погиб в бою в 1942. Похоронен в д. Княгино Севского района Брянской области.

ДЮРЯГИН Петр Михайлович, род. 1918, с. М. Дюрягино. Призван в Сов. Армию 1941, Шумиха. Рядовой, 868 стрелковый полк. Погиб в бою в мае 1942. Похоронен в д. 2-е Бубенково Мценского района Орловской области.

ДЮРЯГИН Петр Федорович, род. 1903, с. М. Дюрягино. Призван в Сов. Армию 1941, Шумиха. Рядовой, 1251 стрелковый полк, 377 стрелковая дивизия. Погиб в бою в февр. 1942. Похоронен в с. Маслово Ленинградской области.

ДЮРЯГИН Семен Осипович, род. 1898, с. Кушма. Призван в Сов. Армию 1942, Шумиха. Умер от ран в дек. 1945. Похоронен в г. Шумиха.

ДЮРЯГИН Семен Яковлевич, род. 1918, с. М. Дюрягино. Призван в Сов. Армию 1941, Шумиха. Рядовой, воинская часть под номером полевой почты 764527. Был в последнем бою в марте 1943.

ДЮРЯГИН Степан Николаевич, род. 1919, с. М. Дюрягино. Призван в Сов. Армию 1941, Шумиха. Рядовой. Был в последнем бою в марте 1943.

ДЮРЯГИН Тимофей Степанович, род. 1915, г. Шумиха. Призван в Сов. Армию 1941, Шумиха. Рядовой, 813 стрелковый полк, 239 стрелковая дивизия. Погиб в бою в авг. 1942. Похоронен в д. Гармоново Зубцовского района Тверской области.

ДЮРЯГИН Трофим Иванович, род. 1911, г. Шумиха. Призван в Сов. Армию 1942, Шумиха. Мл. сержант, 189 отдельная танковая бригада, 13 армия. Погиб в бою в июле 1943. Похоронен в Курской области.

ДЮРЯГИН Федор Иванович, род. 1908, с. М. Дюрягино. Призван в Сов. Армию 1941, Шумиха. Гв. сержант, воинская часть под номером полевой почты 03600. Погиб в бою 16.08.1943. Похоронен в с. Успех Спас-Деменского района Калужской области.

ДЮРЯГИН Федор Михайлович, род. 1921, с. Кушма. Призван в Сов. Армию 1939, Шумиха. Рядовой, 70 механизированная бригада. Погиб в бою в февр. 1945. Похоронен в д. Кальтхаус, Германия.

ДЮРЯГИН Филипп Андреевич, род. 1909, с. М. Дюрягино. Призван в Сов. Армию 1941, Шумиха. Рядовой, воинская часть под номером полевой почты 764527. Был в последнем бою в марте 1945.

ДЮРЯГИН Фома Евстигнеевич, род. 1924, с. Дюрягино. Призван в Сов. Армию 1942, Шумиха. Рядовой. Был в последнем бою в нояб. 1943.

ДЬЯЧКОВ Андрей Николаевич, род. 1911, д. Горшково. Призван в Сов. Армию 1941, Шумиха. Рядовой, воинская часть под номером полевой почты 577992. Был в последнем бою в нояб. 1941.

ДЬЯЧКОВ Иван Васильевич, род. 1921, с. Кипель. Призван в Сов. Армию 1940, Шумиха. Сержант, воинская часть под номером полевой почты 30109. Умер от ран в госпитале 26.08.1945. Похоронен в г. Хайлар, Китай.

ДЬЯЧКОВ Иван Яковлевич, род. 1902, д. Б. Дюрягино. Призван в Сов. Армию 1941, Шумиха. Рядовой. Был в последнем бою в сент. 1942.

ДЬЯЧКОВ Илья Яковлевич, род. 1919, с. Петухи. Призван в Сов. Армию 1939, Шумиха. Рядовой. Был в последнем бою в окт. 1942.

ДЬЯЧКОВ Иосиф Николаевич, род. 1905, с. Кипель. Призван в Сов. Армию 1941, Шумиха. Рядовой, воинская часть под номером полевой почты 57792. Был в последнем бою в мае 1942.

ДЬЯЧКОВ Михаил Герасимович, род. 1924, с. Кипель. Призван в Сов. Армию 1942, Шумиха. Рядовой, воинская часть под номером полевой почты 57792. Был в последнем бою в нояб. 1942.

ДЬЯЧКОВ Михаил Зиновьевич, род. 1925, с. Карачельское. Призван в Сов. Армию 1942, Шумиха. Рядовой. Был в последнем бою в марте 1943.

ДЬЯЧКОВ Михаил Николаевич, род. 1904, д. Береговая. Призван в Сов. Армию 1943, Шумиха. Рядовой. Был в последнем бою в янв. 1945.

ДЬЯЧКОВ Николай Афонасьевич, род. 1906, д. Береговая.

Призван в Сов. Армию 1941, Шумиха. Сержант, 1223 стрелковый полк. Погиб в бою в янв. 1942.

ДЬЯЧКОВ Осип Михайлович, род. 1896, г. Шумиха. Призван в Сов. Армию 1941, Шумиха. Рядовой, воинская часть под номером полевой почты 55570. Был в последнем бою в марте 1943.

ДЬЯЧКОВ Петр Яковлевич, род. 1906, с. М. Дюрягино. Призван в Сов. Армию 1941, Шумиха. Рядовой, воинская часть под номером полевой почты 24017. Был в последнем бою в июле 1944.

ДЬЯЧКОВ Сергей Иванович, род. 1916, с. Птичье. Призван в Сов. Армию 1941, Шумиха. Сержант, воинская часть под номером полевой почты 8660. Погиб в бою в янв. 1944. Похоронен в д. Матросы Городокского района Витебской области, Беларусь.

ДЬЯЧКОВ Яков Иванович, род. 1918, г. Шумиха. Призван в Сов. Армию 1939, Шумиха. Рядовой, Был в последнем бою в 1945.

ДЯГИЛЕВ Николай Степанович, род. 1903, д. Кетово. Призван в Сов. Армию 1941, Галкино. Рядовой. Погиб в бою в дек. 1941. Похоронен в д. Воронино Тверской области.

ДЯДЮХИН Василий Григорьевич, род. 1916, д. Горшково. Призван в Сов. Армию 1941, Шумиха. Рядовой, воинская часть под номером полевой почты 37799. Был в последнем бою в июле 1943.

ДЯДЮХИН Иван Григорьевич, род. 1910, д. Горшково. Призван в Сов. Армию 1943, Шумиха. Рядовой, воинская часть под номером полевой почты 25744. Погиб в бою в сент. 1943. Похоронен в с. Бельск Зеньковского района Полтавской области, Украина.

ДЯДЮХИН Иван Степанович, род. 1905, д. Горшково. Призван в Сов. Армию 1941, Шумиха. Рядовой, воинская часть под номером полевой почты 57199. Был в последнем бою в дек. 1942.

ДЯДЮХИН Федор Иванович, род. 1906, д. Горшково. Призван в Сов. Армию 1941, Копейск. Мл. лейтенант, командир взвода, 166 стрелковая дивизия. Погиб в бою в дек. 1942. Похоронен в Ленинградской области, 5 км юго-западнее д. Нарезки.

— Е —

ЕВГЕНЬЕВ Тихон Иванович, род. 1909, Шумихинский район. Призван в Сов. Армию 1941, Елецк Липецкой области. Лейтенант, командир роты, 137 отдельная танковая бригада. Умер 11.02. 1943 в эвакогоспитале № 1722. Похоронен в г. Челябинске.

ЕВДОКИМОВ Афонасий Константинович, род. 1892, с. Столбово. Призван в Сов. Армию 1942, Шумиха. Рядовой, 966 стрелковый полк, 274 стрелковая дивизия. Погиб в бою в янв. 1943. Похоронен в д. Сухолжино Старицкого района Тверской области.

ЕВДОКИМОВ Василий Николаевич, род. 1927, с. М. Дюрягино. Призван в Сов. Армию 1944, Шумиха. Рядовой. Был в последнем бою 12.02.1944.

ЕВДОКИМОВ Василий Якимович, род. 1921, д. Убиенное. Призван в Сов. Армию 1942, Шумиха. Рядовой, воинская часть под номером полевой почты 14040-Л. Погиб в бою 12.02.1942. Похоронен в д. Овсянниково Новосо-

кольнического района Псковской области.

ЕВДОКИМОВ Виктор Петрович, род. 1921, с. М. Дюрягино. Призван в Сов. Армию 1940, Шумиха. Рядовой. Был в последнем бою в июле 1942.

ЕВДОКИМОВ Иван Михайлович, род. 1911, с. Столбово. Призван в Сов. Армию 1941, Шумиха. Рядовой. Был в последнем бою в нояб. 1944.

ЕВДОКИМОВ Иван Филиппович, род. 1907, д. Котлик. Призван в Сов. Армию 1941, Галкино. Рядовой. Был в последнем бою в дек. 1942.

ЕВДОКИМОВ Леонтий Иванович, род. 1903, с. М. Дюрягино. Призван в Сов. Армию 1941, Шумиха. Рядовой. Был в последнем бою в марте 1943 в г. Краснодаре.

ЕВДОКИМОВ Павел Николаевич, род. 1924, с. М. Дюрягино. Призван в Сов. Армию 1942, Шумиха. Рядовой. Был в последнем бою в марте 1944.

ЕВДОКИМОВ Павел Николаевич, род. 1910, с. Столбово. Призван в Сов. Армию 1941, Шумиха. Рядовой. Был в последнем бою в 1943.

ЕВДОКИМОВ Петр Александрович, род. 1918, д. Воробьево. Призван в Сов. Армию 1938, Шумиха. Ст. сержант. Был в последнем бою в дек. 1941 под Москвой.

ЕВДОКИМОВ Семен Ильич, род. 1924, с. М. Дюрягино. Призван в Сов. Армию 1942, Шумиха. Рядовой. Был в последнем бою в дек. 1943.

ЕВСЕЕВ Иван Михайлович, род. 1916, Омская область. Призван в Сов. Армию 1941, Шумиха. Ефрейтор, 1206 стрелковый полк, 364 стрелковая дивизия. Был в последнем бою 7.08.1943.

ЕВСЕЕВ Константин Степанович, род. 1903, с. Мишкино. Призван в Сов. Армию 1941, Шумиха. Рядовой. Был в последнем бою в авг. 1944.

ЕВСЕЕВ Михаил Егорович, род. 1903, Галкинский район. Призван в Сов. Армию 1941, Галкино. Рядовой, 340 стрелковая дивизия. Погиб в бою 27.07.1942. Похоронен в д. Лебяжье Воронежской области.

ЕВСИКОВ Алексей Матвеевич, род. 1900, д. Михайловка. Призван в Сов. Армию 1941, Галкино. Рядовой. Был в последнем бою в февр. 1944.

ЕВСИКОВ Афонасий Алексеевич, род. 1922, д. Михайловка. Призван в Сов. Армию 1941, Галкино. Рядовой, воинская часть под номером полевой почты 63098. Погиб в бою 7.04.1945. Похоронен в д. Аланс, Австрия.

ЕВСИКОВ Афонасий Тихонович, род. 1918, д. Михайловка. Призван в Сов. Армию 1939, Галкино. Рядовой. Был в последнем бою в 1942.

ЕВСИКОВ Борис Никифорович, род. 1899, с. Галкино. Призван в Сов. Армию 1941, Галкино. Рядовой, 857 стрелковый полк. Был в последнем бою 16.03.1942 в районе д. Шано Ленинградской области.

ЕВСИКОВ Василий Николаевич, род. 1906, д. Михайловка. Призван в Сов. Армию 1941, Галкино. Рядовой. Был в последнем бою в февр. 1942.

ЕВСИКОВ Василий Тимофеевич, род. 1914, д. Михайловка. Призван в Сов. Армию 1941, Галкино. Рядовой. Умер 3.03.1944 в передвижном полевом госпитале № 2293. Похоронен в Беларуси, 3 км южнее ст. Лиозно, лес, могила № 7.

ЕВСИКОВ Дмитрий Степанович, род. 1921, Галкинский район. Призван в Сов. Армию 1940,

Галкино. Рядовой. Погиб в бою 2.10.1943.

ЕВСИКОВ Дмитрий Элистратович, род. 1924, Галкинский район. Призван в Сов. Армию 1942, Галкино. Гв. мл. сержант, командир отделения, 280 стрелковый полк, 92 гв. стрелковая дивизия. Погиб в бою 2.10.1943. Похоронен в с. Успенка.

ЕВСИКОВ Иван Алистратович, род. 1920, д. Карасево. Призван в Сов. Армию 1939, Галкино. Рядовой, 302 стрелковый полк. Погиб в бою 18.08.1945. Похоронен на Курильских островах.

ЕВСИКОВ Иван Дементьевич, род. 1921, д. Михайловка. Призван в Сов. Армию 1940, Галкино. Рядовой. Был в последнем бою в февр. 1944.

ЕВСИКОВ Иван Евстафьевич, род. 1901, д. Михайловка. Призван в Сов. Армию 1940, Галкино. Рядовой. Был в последнем бою в 1942.

ЕВСИКОВ Иван Иванович, род. 1909, д. Михайловка. Призван в Сов. Армию 1941, Галкино. Ст. сержант, 284 стрелковый полк. Погиб в бою 6.10.1942. Похоронен в с. Заплавное Волгоградской области.

ЕВСИКОВ Кузьма Петрович, род. 1904, д. Михайловка. Призван в Сов. Армию 1941, Галкино. Рядовой. Был в последнем бою в апр. 1945.

ЕВСИКОВ Петр Устинович, род. 1907, с. Галкино. Призван в Сов. Армию 1941, Галкино. Рядовой, минометчик, 144 стрелковый полк, 28 стрелковая дивизия. Погиб в бою 17.01.1944. Похоронен в д. Шалахово Пустошкинского района Псковской области.

ЕВСИКОВ Семен Никифорович, род. 1892, д. Михайловка. Призван в Сов. Армию 1942, Галкино. Рядовой. Был в последнем бою в февр. 1945.

ЕВСИКОВ Степан Осипович, род. 1918, д. Михайловка. Призван в Сов. Армию 1939, Галкино. Рядовой. Был в последнем бою в февр. 1945.

ЕВСИКОВ Устин Петрович, род. 1908, Галкинский район. Призван в Сов. Армию 1941, Шумиха. Рядовой, шофер, 20 гв. стрелковая дивизия. Был в последнем бою 20.07.1941.

ЕВСИКОВ Федор Устинович, род. 1906, д. Михайловка. Призван в Сов. Армию 1944, Галкино. Рядовой. Был в последнем бою в февр. 1945.

ЕВСТИГНЕЕВ Ефим Иванович, род. 1899, г. Шумиха. Призван в Сов. Армию 1942, Шумиха. Рядовой, 857 стрелковый полк. Погиб в бою 3.03.1942. Похоронен в д. Шаля Ленинградской области.

ЕВСТИГНЕЕВ Николай Васильевич, род. 1919, д. Хохлы. Призван в Сов. Армию 1938, Шумиха. Гв. рядовой, 3 воздушно-десантная бригада. Погиб в бою 26.03.1943. Похоронен на Украине, Киевская область, Мироновский район, с. Грушево, братская могила.

ЕВСТИГНЕЕВ Сергей Павлович, род. 1923, д. Хохлы. Призван в Сов. Армию 1942, Шумиха. Рядовой, 192 отдельная штрафная рота. Погиб в бою 25.06.1943. Похоронен в с. Вольный Труд Свердловского района Орловской области.

ЕГОРИН Сергей Николаевич, род. 1923, г. Новгород. Призван в Сов. Армию 1942, Гв. лейтенант, заместитель командира батареи, 263 отдельный артиллерийский дивизион. Погиб в бою 23.02.1943.

ЕГОРОВ Александр Иванович, род. 1918, с. Галкино. Призван в Сов. Армию 1941, Галкино. Рядовой. Был в последнем бою в 1942.

ЕГОРОВ Андрей Степанович, род. 1903, д. Трусилово. Призван в Сов. Армию 1943, Шумиха. Рядовой. Был в последнем бою в февр. 1944.

ЕГОРОВ Василий Иванович, род. 1920, д. Хохлы. Призван в Сов. Армию 1942, Шумиха. Рядовой. Был в последнем бою в янв. 1942.

ЕГОРОВ Василий Петрович, род. 1913, с. Стариково. Призван в Сов. Армию 1942, Галкино. Рядовой, 139 стрелковый батальон. Был в последнем бою в июле 1942 в д. В. Село Старорусского района Новгородской области.

ЕГОРОВ Владимир Яковлевич, род. 1924, д. Карандышево. Призван в Сов. Армию 1942, Шумиха. Рядовой. Был в последнем бою в марте 1944.

ЕГОРОВ Дмитрий Петрович, род. 1911, д. Гладское. Призван в Сов. Армию 1941, Шумиха. Рядовой, 32 гв. стрелковый полк. Погиб в бою 6.03.1943. Похоронен в Орловской области, Болховский район, пос. Дубровский, братская могила.

ЕГОРОВ Дмитрий Тихонович, род. 1904, д. Карандышево. Призван в Сов. Армию 1941, Шумиха. Рядовой. Был в последнем бою в июле 1943.

ЕГОРОВ Егор Степанович, род. 1913, д. Чирки. Призван в Сов. Армию 1941,, Шумиха. Рядовой, 1271 стрелковый полк. Был в последнем бою 25.06.1942 в Орловской области.

ЕГОРОВ Иван Кузьмич, род. 1923, д. Чирки. Призван в Сов. Армию 1941, Шумиха. Рядовой. Был в последнем бою 21.11. 1941.

ЕГОРОВ Иван Наумович, род. 1925, д. Родники. Призван в Сов. Армию 1943, Шумиха. Рядовой. Погиб в бою 8.01.1944. Похоронен в с. Новгородка Кировоградской области, Украина.

ЕГОРОВ Иван Павлович, род. 1925, г. Чудово Новгородской области. Призван в Сов. Армию 1943, Шумиха. Рядовой, воинская часть под номером полевой почты 04235. Погиб при исполнении служебного задания 22.03.1944. Похоронен в с. Кумысово Троицкого района Челябинской области.

ЕГОРОВ Иван Степанович, род. 1921, с. Столбово. Призван в Сов. Армию 1941, Шумиха. Рядовой. Был в последнем бою в окт. 1941.

ЕГОРОВ Иван Степанович, род. 1906, д. Трусилово. Призван в Сов. Армию 1941, Шумиха. Рядовой, 1247 стрелковый полк. Погиб в бою 12.12.1941. Похоронен в д. Маслово Ленинградской области.

ЕГОРОВ Михаил Андреевич, род. 1915, с. Птичье. Призван в Сов. Армию 1941, Альменево. Ст. сержант, механик-водитель, 237 стрелковый батальон. Был в последнем бою 20.02.1943 в Днепропетровской области, Украина.

ЕГОРОВ Михаил Степанович, род. 1914, д. Карандышево. Призван в Сов. Армию 1942, Шумиха. Рядовой, 1192 стрелковый полк, 357 стрелковая дивизия. Погиб в бою 23.09.1944. Похоронен в Латвии, Рижский район, п. Балдоне.

ЕГОРОВ Михаил Федорович, род. 1915, с. Карачельское. Призван в Сов. Армию 1941. Рядовой. Был в последнем бою 8.03. 1943 в районе д. Березовка Дмитриевского района Курской области.

ЕГОРОВ Михаил Яковлевич, род. 1925, г. Шумиха. Призван в Сов. Армию 1941, Шумиха. Рядовой. Был в последнем бою в 1943.

ЕГОРОВ Николай Андреевич, род. 1919, г. Шумиха. Призван в Сов. Армию 1941, Шумиха. Капитан. Погиб в бою в 1942. Похоронен в д. Чайки Себежского района Псковской области.

ЕГОРОВ Николай Яковлевич, род. 1926, с. Столбово. Призван в Сов. Армию 1943, Шумиха. Рядовой. Был в последнем бою 25.01.1944.

ЕГОРОВ Петр Егорович, род. 1923, г. Шумиха. Призван в Сов. Армию 1942, Шумиха. Гв. рядовой, 89 гв. стрелковый полк, 28 гв. стрелковая дивизия. Погиб в бою 9.10.1942. Похоронен в Ленинградской области, Тосненский район, 400 м юго-восточнее д. Дубовица.

ЕГОРОВ Петр Михайлович, род. 1920, д. Гладское. Призван в Сов. Армию 1942, Галкино. Ефрейтор, воинская часть под номером полевой почты 29123. Погиб в бою 4.03.1944. Похоронен в Новгородской области, Новгородский район, д. Веретье, братская могила.

ЕГОРОВ Прокопий Петрович, род. 1911, д. Б. Николаевка. Призван в Сов. Армию 1941, Галкино. Мл. сержант. Погиб в бою 26.04.1943. Похоронен в Краснодарском крае, Тимашевский район, колхоз им. Крупской.

ЕГОРОВ Роман Андреевич, род. 1901, с. Столбово. Призван в Сов. Армию 1942, Шумиха. Рядовой, 1217 стрелковый полк, 367 стрелковая дивизия. Был в последнем бою 6.02.1942 в районе 14 разъезда Кировской железной дороги, Карелия.

ЕГОРОВ Степан Андреевич, род. 1897, с. Птичье. Призван в Сов. Армию 1941, Шумиха. Рядовой, воинская часть под номером полевой почты 38992. Погиб в бою 26.01.1944. Похоронен в Беларуси, Витебская область.

ЕГОРОВ Степан Дмитриевич, род. 1898, с. Столбово. Призван в Сов. Армию 1941, Шумиха. Рядовой, 502 стрелковый полк. Умер 20.06.1942 в эвакогоспитале № 3133. Похоронен в г. Оса Пермской области.

ЕГОРОВ Федор Иванович, род. 1902, с. Кипель. Призван в Сов. Армию 1942, Шумиха. Рядовой, воинская часть под номером полевой почты 20663. Погиб в бою 16.12.1943. Похоронен в д. Белодедовка Городокского района Витебской области, Беларусь.

ЕЖОВ Александр Гаврилович, род. 1918, д. Николаевка. Призван в Сов. Армию 1941, Галкино. Сержант. Был в последнем бою в февр. 1943.

ЕЖОВ Александр Иванович, род. 1920, с. Галкино. Призван в Сов. Армию 1939, Галкино. Рядовой, 39 танковая бригада. Был в последнем бою 24.11.1944.

ЕЖОВ Егор Петрович, род. 1917, д. Михайловка. Призван в Сов. Армию 1941, Галкино. Сержант, 2 отдельный пулеметный батальон. Погиб в бою 13.08. 1945. Похоронен в Китае, г. Хайлар, городской сад.

ЕЗДИН Дмитрий Гурьянович, род. 1913, с. Березово. Призван в Сов. Армию 1941, Шумиха. Рядовой. Погиб в бою 17.08.1942. Похоронен в д. Восты Ульяновского района Калужской области.

ЕЗДИН Иван Григорьевич, род. 1894, г. Шумиха. Призван в Сов. Армию 1942, Шумиха. Рядовой, 50 отдельная стрелковая бригада. Погиб в бою 14.01.1944. Похоронен в д. Три Отрока Новгородского района Новгородской области.

ЕЗДИН Иван Гурьянович, род. 1923, с. Столбово. Призван в Сов. Армию 1942, Шумиха. Рядовой. Был в последнем бою 17.01.1943.

ЕЗДИН Николай Игнатьевич, род. 1923, д. Карандышево. Призван в Сов. Армию 1942, Шумиха. Рядовой. Был в последнем бою в 1945.

ЕКИМЕНКОВ Алексей Тихонович, род. 1921, Шумихинский район. Призван в Сов. Армию 1941, Шумиха. Рядовой, 130 стрелковая дивизия. Был в последнем бою 1.03.1942.

ЕКИМОВ Иван Васильевич, род. 1911, д. Убиенное. Призван в Сов. Армию 1941, Шумиха. Рядовой. Был в последнем бою в 1942.

ЕЛИСЕЕВ Владимир Кузьмич, род. 1913, с. Каменное. Призван в Сов. Армию 1941, Шумиха. Рядовой, сапер, 427 отдельный саперный батальон. Погиб в бою 17.11.1941. Похоронен в Новгородской области, г. Малая Вишера, 100 м от дома № 101 по ул. Набережной.

ЕЛФИМОВ Михаил Харитонович, род. 1906, Шумихинский район. Призван в Сов. Армию 1941, Шумиха. Рядовой, 1251 стрелковый полк, 377 стрелковая дивизия. Погиб в бою 5.01.1942. Похоронен в д. Кириши Киришского района Ленинградской области.

ЕЛХИН Никифор Петрович, род. 1914, ст. Шумиха. Призван в Сов. Армию 1941, Шумиха. Гв. ст. сержант. Погиб в бою в нояб. 1943. Похоронен в д. Ковалево Лиозненского района Витебской области, Беларусь.

ЕЛЧАНИНОВ Петр Сергеевич, род. 1915, с. Бороздинка. Призван в Сов. Армию 1940, Шумиха. Рядовой. Погиб в бою 11.12. 1944. Похоронен в Псковской области, г. Остров, братская могила.

ЕЛЫШЕВ Клавдий Иванович, род. 1909, с. Березово. Призван в Сов. Армию 1941, Шумиха. Рядовой. Был в последнем бою в марте 1943.

ЕЛЬКИН Нестер Павлович, род. 1906, Галкинский район. Призван в Сов. Армию 1941, Галкино. Рядовой, 16 стрелковый полк, 87 стрелковая дивизия. Погиб в бою 1.01.1942. Похоронен в с. Дубровка Черемисиновского района Курской области.

ЕМЕЛЬЯНОВ Иван Сергеевич, род. 1925, с. Чаша. Призван в Сов. Армию 1943, Галкино. Мл. сержант, шофер, 398 автомобильный батальон. Погиб в бою 30. 04.1945. Похоронен в г. Бисдорф, Германия.

ЕМЕЛЬЯНОВ Михаил Григорьевич, род. 1904, г. Шумиха. Призван в Сов. Армию 1942, Шумиха. Рядовой, 234 стрелковый полк. Погиб в бою 30.09.1942. Похоронен в д. Дмитриевка Починковского района Смоленской области.

ЕМЕЛЬЯНОВ Михаил Сергеевич, род. 1909, Галкинский район. Призван в Сов. Армию 1941, Галкино. Ефрейтор. Погиб в бою 19.08.1941. Похоронен в с. Ляховичи Старорусского района Новгородской области.

ЕМЕЛЬЯНОВ Михаил Степанович, род. 1922, с. Березово. Призван в Сов. Армию 1942, Шумиха. Рядовой, воинская часть под номером полевой почты 32405. Погиб в бою 18.03.1944. Похоронен в д. Байкино Себежского района Псковской области.

ЕМЕЛЬЯНОВ Михаил Степанович, род. 1920, Галкинский район. Призван в Сов. Армию 1939, Галкино. Рядовой, воинская часть под номером полевой почты 32405-А. Погиб в бою 8.04.1944. Похоронен в д. Скураты Себежского района Псковской области.

ЕМЕЛЬЯНОВ Павел Сидорович, род. 1923, с. Березово. Призван в Сов. Армию 1942, Шумиха. Рядовой. Был в последнем бою в марте 1944.

ЕМЕЛЬЯНОВ Петр Сидорович, род. 1919, с. Березово. Призван в Сов. Армию 1940, Шумиха. Рядовой. Был в последнем бою в марте 1942.

ЕМЕЛЬЯНОВ Петр Филиппович, род. 1916, с. Березово. Призван в Сов. Армию 1941, Шумиха. Рядовой. Умер 23.02.1942 в госпитале № 4627.

ЕМЕЛЬЯНОВ Степан Степанович, род. 1911, с. Березово. Призван в Сов. Армию 1941, Шумиха. Рядовой, 264 стрелковый полк. Погиб в бою 4.03.1943. Похоронен в Ростовской области, Матвеево-Курганский район, совхоз Сад-База, братская могила № 8.

ЕНБАЕВ Дмитрий Маркович, род. 1904, д. Лешаково. Призван в Сов. Армию 1941, Шумиха. Рядовой, воинская часть под номером полевой почты 43619. Погиб в бою в марте 1942.

ЕНБАЕВ Николай Павлович, род. 1908, д. Субботино. Призван в Сов. Армию 1943, Шумиха. Рядовой. 1318 стрелковый полк. Погиб в бою 10.11.1944. Похоронен в Венгрии, 2 км южнее г. Эмед.

ЕНБАЕВ Федор Федорович, род. 1910, г. Шумиха. Призван в Сов. Армию 1941, Шумиха. Рядовой. Был в последнем бою в 1942.

ЕПАНЧИНЦЕВ Дмитрий Васильевич, род. 1896, с. Галкино. Призван в Сов. Армию 1941, Галкино. Рядовой, 1192 стрелковый полк. Погиб в бою 27.03.1945. Похоронен в д. Драймулен, Германия.

ЕПАНЧИНЦЕВ Дмитрий Степанович, род. 1921, Галкинский район. Призван в Сов. Армию 1940, Галкино. Ефрейтор, 28 минометный полк. Погиб в бою 30.08.1944. Похоронен в Эстонии, Кохтла-Ярвеский район, п. Синимяэ, братская могила № 2.

ЕПАНЧИНЦЕВ Никита Федорович, род. 1913, Галкинский район. Призван в Сов. Армию 1941, Шадринск. Рядовой. Был в последнем бою в дек. 1942.

ЕПАНЧИНЦЕВ Николай Андреевич, род. 1923, с. Галкино. Призван в Сов. Армию 1941, Галкино. Рядовой. 1218 стрелковый полк 336 стрелковая дивизия. Погиб в бою 27.10.1942. Похоронен в д. Гайталово Кировского района Ленинградской области.

ЕПАНЧИНЦЕВ Тихон Яковлевич, род. 1920, с. Галкино. Призван в Сов. Армию 1939, Галкино. Рядовой, воинская часть под номером полевой почты 33429. Погиб в бою в авг. 1943 Похоронен в г. Харькове, Украина.

ЕРЕМЕЕВ Алексей Кузьмич, род. 1906, д. Береговая. Призван в Сов. Армию 1941, Шумиха. Рядовой. Был в последнем бою в марте 1943.

ЕРЕМЕЕВ Василий Павлович, род. 1901, г. Шумиха. Призван в Сов. Армию 1941, Шумиха. Рядовой. Умер 17.07.1942 в эвакогоспитале № 3740. Похоронен в п. Хвойная Хвойнинского района Новгородской области.

ЕРЕМЕЕВ Григорий Платонович, род. 1906, д. Береговая. Призван в Сов. Армию 1942, Шумиха. Рядовой. Погиб в бою 20.05.1942. Похоронен в д. Рамышево Ленинградской области.

ЕРЕМЕЕВ Иван Алексеевич, род. 1926, д. Береговая. Призван в Сов. Армию 1943, Шумиха. Рядовой. 212 стрелковый полк, 49 стрелковая дивизия. Был в последнем бою в марте 1945.

ЕРЕМИН Александр Матвеевич, род. 1915, г. Шумиха. Призван в Сов. Армию 1941, Шумиха. Ря-

довой. Был в последнем бою в февр. 1942.

ЕРЕМИН Егор Андреевич, род. 1905, Кировский район. Призван в Сов. Армию 1941, Шумиха. Рядовой. Был в последнем бою в сент. 1941.

ЕРЕМИН Евдоким Данилович, род. 1902, г. Шумиха. Призван в Сов. Армию 1941, Шумиха. Рядовой. 148 стрелковый полк. 48 стрелковая дивизия. Погиб в бою 25.10.1944. Похоронен в п. Я. Поляна Нестеровского района Калининградской области.

ЕРМАКОВ Сергей Романович, род. 1919, Галкинский район. Призван в Сов. Армию 1941, Галкино. Рядовой. Был в последнем бою в марте 1944.

ЕРМОЛАЕВ Макар Петрович род. 1924. д. Николаевка. Призван в Сов. Армию 1942. Галкино. Рядовой. стрелок. Погиб в бою 24.01.1944. Похоронен в с. Белокриничье Шепетовского района Хмельницкой области, Украина.

ЕРМОЛАЕВ Максим Васильевич, род. 1906. д. Б. Николаевка. Призван в Сов. Армию 1941. Галкино. Мл. лейтенант. военфельдшер. Был в последнем бою в июле 1942.

ЕРМОЛАЕВ Михаил Тимофеевич, род. Шумихинский район. Призван в Сов. Армию 1941. Шумиха. Рядовой. Умер 18.12.1942 в отдельном мелсанбате № 445. Похоронен в д. Личково Великолукского района Псковской области.

ЕРМОЛАЕВ Федор Васильевич, род. 1904, с. Стариково. Призван в Сов. Армию 1941. Галкино. Рядовой. Был в последнем бою 6.09.1942.

ЕРМОЛИН Василий Васильевич, род. 1921. д. Гладское. Призван в Сов. Армию 1942. Галкино. Рядовой. Погиб в бою 12.03.1943. Похоронен в д. Козлово Подпорожского района Ленинградской области.

ЕРМОЛИН Виктор Григорьевич, род. 1919, с. Рига. Призван в Сов. Армию 1941, Галкино. Сержант, коновод. 212 гв. стрелковый полк. Умер 20.08.1943 в передвижном полевом госпитале № 4397. Похоронен в г. Курске, Московское кладбище, могила № 1.

ЕРМОЛИН Дмитрий Ильич, род. 1913, д. Гладское. Призван в Сов. Армию 1941, Галкино. Рядовой. Был в последнем бою в апр. 1943.

ЕРОФЕЕВ Гаврил Петрович, род. 1914, с. М. Дюрягино. Призван в Сов. Армию 1941, Магнитогорск. Рядовой. Был в последнем бою 27.07.1942.

ЕРОХИН Иван Сазонович, род. 1914, д. Антошкино. Призван в Сов. Армию 1941, Галкино. Рядовой, воинская часть под номером полевой почты 71723. Погиб в бою 9.06.1945. Похоронен в м. Вугартен Фридебергской провинции, Германия.

ЕРОХОВ Николай Николаевич, род. 1908, д. Трусилово. Призван в Сов. Армию 1941, Шумиха. Рядовой. 1068 стрелковый полк. Погиб в бою 28.09.1941.

ЕРШОВ Михаил Андреевич, род. 1921. с. Кушнок Чкаловской области. Призван в Сов. Армию 1940. Шумиха. Рядовой. Был в последнем бою в дек. 1941.

ЕФИМОВ Афонасий Прокопьевич, род. 1899, д. Береговая. Призван в Сов. Армию 1942. Шумиха. Рядовой. 1106 стрелковый полк. Погиб в бою 17.03.1942. Похоронен в д. Груздево Смоленской области.

ЕФИМОВ Виктор Андреевич, род. 1925. с. Рига. Призван в Сов. Армию 1942, Галкино. Гв. рядовой, воинская часть под номером полевой почты 04175. Был в последнем бою 28.10.1943. в

районе п. Новая Прага Кировоградской области, Украина.

ЕФИМОВ Григорий Никитович, род. 1925, с. Столбово. Призван в Сов. Армию 1943, Шумиха. Рядовой, воинская часть под номером полевой почты 30751. Погиб в бою 2.07.1944. Похоронен в пос. Сосновка Дзержинского района Минской области, Беларусь.

ЕФИМОВ Григорий Прокопьевич, род. 1903, с. Карачельское. Призван в Сов. Армию 1941, Шумиха. Рядовой. Был в последнем бою 26.03.1942.

ЕФИМОВ Гурьян Тимофеевич, род. 1906, г. Шумиха. Призван в Сов. Армию 1941, Шумиха. Мл. сержант, пулеметчик, 39 отдельный дивизион бронепоездов. Был в последнем бою 10. 07.1942.

ЕФИМОВ Емельян Андреевич, род. 1903, д. Городок Гомельской области. Призван в Сов. Армию 1941, Шумиха. Рядовой, 1217 стрелковый полк, 367 стрелковая дивизия. Был в последнем бою 6.02.1942 у 14 разъезда Кировской железной дороги, Карелия.

ЕФИМОВ Иван Васильевич, род. 1909, с. Галкино. Призван в Сов. Армию 1941, Галкино. Сержант, командир отделения, 104 отдельная стрелковая бригада. Погиб в бою в сент. 1942. Похоронен в с. Н. Вереска Семилукского района Ворочежской области.

ЕФИМОВ Иван Никитович, род. 1924, с. Столбово. Призван в Сов. Армию 1942, Шумиха. Рядовой. Был в последнем бою в февр. 1944.

ЕФИМОВ Константин Прокопьевич, род. 1903, д. Береговая. Призван в Сов. Армию 1941, Шумиха. Рядовой. Был в последнем бою 26.03.1942.

ЕФИМОВ Макар Михайлович, род. 1899, с. Галкино. Призван в Сов. Армию 1942, Галкино. Рядовой, воинская часть под номером полевой почты 08771. Погиб в бою в дек. 1943. Похоронен в д. Осиновка Витебского района Витебской области, Беларусь.

ЕФИМОВ Михаил Алексеевич, род. 1923, д. Береговая. Призван в Сов. Армию 1942, Шумиха. Лейтенант, командир стрелкового взвода. Погиб в бою 15.02.1945. Похоронен в д. М. Тизнов Тукумского района, Латвия.

ЕФИМОВ Михаил Дмитриевич, род. 1913, д. Хохлы. Призван в Сов. Армию 1943, Шумиха. Рядовой, воинская часть под номером полевой почты 44702. Погиб в бою 12.09.1943. Похоронен в д. Богодаровка Барвенковского района, Харьковской области, Украина.

ЕФИМОВ Петр Андреевич, род. 1906, Гомельская область. Призван в Сов. Армию 1941, Шумиха. Рядовой. Был в последнем бою в нояб. 1941.

ЕФИМОВ Роман Климентович, род. 1898, д. Хохлы. Призван в Сов. Армию 1942, Шумиха. Рядовой. Погиб в бою в авг. 1942. Похоронен в д. Косово Тверской области.

ЕФРЕМОВ Александр Иванович, род. 1921, с. Галкино. Призван в Сов. Армию 1940, Галкино. Рядовой, воинская часть под номером полевой почты 29570. Погиб в бою в 1943. Похоронен в д. Центральной Славгородского района Могилевской области, Беларусь.

ЕФРЕМОВ Александр Михайлович, род. 1914, д. Куликово. Призван в Сов. Армию 1943, Галкино. Рядовой. Был в последнем бою в марте 1944.

ЕФРЕМОВ Андрей Андреевич, род. 1903, д. Куликово. Призван в Сов. Армию 1943 Рядовой, 396 стрелковый полк. Погиб в бою 20.08.1943. Похоронен в д. Бере-

сти Хвастовичского района Калужской области.

ЕФРЕМОВ Василий Миронович, род. 1915, г. Шумиха. Призван в Сов. Армию 1940, Шумиха. Рядовой. Погиб в бою 18.08.1941.

ЕФРЕМОВ Вениамин Николаевич, род. 1925, с. Травяное. Призван в Сов. Армию 1943, Галкино. Рядовой. Был в последнем бою в февр. 1945.

ЕФРЕМОВ Дмитрий Андреевич, род. 1913, д. Куликово. Призван в Сов. Армию 1941, Галкино. Помощник политрука. Был в последнем бою в окт. 1943.

ЕФРЕМОВ Дмитрий Николаевич, род. 1923, д. Мысовка. Призван в Сов. Армию 1942, Галкино. Рядовой. Был в последнем бою в февр. 1944.

ЕФРЕМОВ Иван Андреевич, род. 1913, д. Линево. Призван в Сов. Армию 1941, Галкино. Рядовой, 196 отдельный автотранспортный батальон, 20 гв. стрелковая дивизия. Был в последнем бою 20.07.1941.

ЕФРЕМОВ Иван Гаврилович, род. 1911, с. Галкино. Призван в Сов. Армию 1941, Галкино. Рядовой. Был в последнем бою в авг. 1941.

ЕФРЕМОВ Иван Михайлович, род. 1922, д. Линево. Призван в Сов. Армию 1941, Галкино. Рядовой. Был в последнем бою 20.01.1942 у г. Брянска.

ЕФРЕМОВ Иван Степанович, род. 1923, д. Куликово. Призван в Сов. Армию 1943, Галкино. Гв. рядовой, шофер, 32 авторота, 46 гв. стрелковый полк. Погиб в бою 2.02.1944. Похоронен в д. Кухари Городокского района Витебской области, Беларусь.

ЕФРЕМОВ Михаил Иванович, род. 1915, д. Куликово. Призван в Сов. Армию 1941, Галкино. Рядовой. Был в последнем бою в февр. 1942.

ЕФРЕМОВ Павел Николаевич, род. 1898, с. М. Дюрягино. Призван в Сов. Армию 1941, Шумиха. Рядовой. Был в последнем бою 15.12.1942.

ЕФРЕМОВ Павел Степанович, род. 1912, д. Линево. Призван в Сов. Армию 1941, Галкино. Сержант. Умер 21.02.1944 в госпитале № 2211. Похоронен в п. Молоди Великолукского района Псковской области.

ЕФРЕМОВ Степан Федорович, род. 1918. д. Линево. Призван в Сов. Армию 1938, Галкино. Рядовой. Погиб в бою в марте 1944.

ЕФРЕМОВ Федор Иванович, род. 1897, д. Линево. Призван в Сов. Армию 1942, Галкино. Рядовой. Погиб в бою 4.07.1942.

ЕФРЕМОВ Федор Федорович, род. 1897, с. Галкино. Призван в Сов. Армию 1941, Галкино. Рядовой. Был в последнем бою в марте 1944.

— Ж —

ЖАМОЛДИНОВ Хидидулла, род. 1910, д. Султаново. Призван в Сов. Армию 1941, Шумиха. Рядовой. Был в последнем бою в апр. 1943.

ЖАМОЛДИНОВ Садордин, род. 1912, д. Султаново. Призван в Сов. Армию 1941, Шумиха. Сержант. Был в последнем бою в апр. 1943.

ЖАПАРОВ Жамал. Призван в Сов. Армию 1942, Шумиха. Рядовой, воинская часть под номером полевой почты 02394. Погиб в бою 1.05.1943. Похоронен в д. Кузьминское Парфинского района Новгородской области.

ЖАРКОВ Кузьма Иванович, род. 1914, Шумихинский район. Призван в Сов. Армию 1941, Шу-

миха. Сержант, 54 артиллерийский полк. Умер 26.10.1943 в медико-санитарном батальоне 245. Похоронен в д. Борисово Киришского района Ленинградской области.

ЖАРКОВ Тимофей Ильич, род. 1912, д. Верхсуэтко Алтайского края. Призван в Сов. Армию 1943, Шумиха. Рядовой. Был в последнем бою в 1944.

ЖВАКИН Аркадий Павлович, род. 1910, г. Куса. Призван в Сов. Армию 1941, Шумиха Рядовой. Был в последнем бою 13.09.1941.

ЖДАНОВ Василий Васильевич, род. 1901, с. М. Дюрягино. Призван в Сов. Армию 1941, Шумиха. Рядовой. Был в последнем бою 13.01.1942.

ЖДАНОВ Григорий Иванович, род. 1904, с. М. Дюрягино. Призван в Сов. Армию 1941, Шумиха. Рядовой. Был в последнем бою в марте 1942.

ЖДАНОВ Ефим Иванович, род. 1919, с. М. Дюрягино. Призван в Сов. Армию 1941, Шумиха. Рядовой. Был в последнем бою в марте 1942.

ЖДАНОВ Михаил Иванович, род. 1915, с. М. Дюрягино. Призван в Сов. Армию 1941, Шумиха. Рядовой. Был в последнем бою в марте 1942.

ЖДАНОВ Николай Егорович, род. 1922. Галкинский район. Призван в Сов. Армию 1942, Галкино. Ст. сержант. 5 механизированная бригада. Погиб в бою 8.01.1943. Похоронен на хут. Болотово Ростовской области.

ЖДАНОВ Николай Михайлович, род. 1904, с. М. Дюрягино. Призван в Сов. Армию 1941. Шумиха. Рядовой. Был в последнем бою в марте 1942.

ЖДАНОВ Петр Егорович, род. 1914, д. Линево. Призван в Сов. Армию 1941, Галкино. Рядовой. Погиб в плену в мае 1942.

ЖДАНОВ Федор Михайлович, род. 1921, с. М. Дюрягино. Призван в Сов. Армию 1941, Шумиха. Ст. лейтенант, заместитель командира танковой бригады, 29 танковая бригада. Погиб в бою 7.08.1944.

ЖЕВЛАКОВ Николай Петрович, род. 1925, Белозерский район. Призван в Сов. Армию 1942, Шумиха. Мл. лейтенант, воинская часть под номером полевой почты 46820. Погиб в бою в сент. 1943. Похоронен на хут. Дачный Волгоградской области.

ЖЕРДИН Константин Алексеевич, род. 1902, с. Каменное. Призван в Сов. Армию 1941, Шумиха. Мл. сержант, 641 стрелковый полк. Был в последнем бою 5.06.1942.

ЖИБОТЕНКО Филипп Сергеевич, род. 1911, с. Карачельское. Призван в Сов. Армию 1942, Шумиха. Рядовой, воинская часть под номером полевой почты 29175. Погиб в бою 18.10.1943. Похоронен в д. Спас-Болодынь Невельского района Псковской области.

ЖИВНЕВ Петр Ефимович, род. 1923, с. М. Каховка Николаевской области. Призван в Сов. Армию 1941, Шумиха. Рядовой, телефонист. Был в последнем бою 15.12. 1941.

ЖИГАНШИН Калана Семенович, род. 1911, с. Петухи. Призван в Сов. Армию 1941. Шумиха. Рядовой, 114 отдельный разведывательный батальон. Погиб в бою 14.04.1942. Похоронен в д. Давыдово Старорусского района Новгородской области.

ЖИДЕЛЯЕВ Иван Ефимович, род. 1908, г. Шумиха. Призван в Сов. Армию 1941. Шумиха. Рядовой. 116 стрелковый полк. Погиб в бою 9.08.1942. Похоронен у д. Московская Гора Зубцовского района Тверской области.

ЖИЛАВСКИЙ Афонасий Федорович, род. 1898, с. Столбово. Призван в Сов. Армию 1942, Шумиха Рядовой. Был в последнем бою 27.03.1943.

ЖИРНОВ Владимир Михайлович. Лейтенант, воинская часть под номером полевой почты 21555. Погиб в бою 20.08.1943.

ЖИУЛЬКИН Александр Гаврилович, род. 1912, ст. Макушино. Призван в Сов. Армию 1941, Шумиха. Рядовой. Был в последнем бою 11.11.1941.

ЖИХАРЕВ Василий Афонасьевич, род. 1905, д. Горшково. Призван в Сов. Армию 1941, Шумиха. Ст. сержант, командир пулеметного отделения 2 отдельный пулеметный батальон. Погиб в бою 13.08.1945. Похоронен на западной опушке «Священной рощи», г. Хайлар, Китай.

ЖИХАРЕВ Василий Дмитриевич, род. 1909, д. Чирки. Призван в Сов. Армию 1941, Шумиха. Рядовой. Погиб в бою в дек. 1942. Похоронен в г. Волгограде.

ЖИХАРЕВ Иван Дмитриевич, род. 1924, с. Птичье. Призван в Сов. Армию 1941, Шумиха. Ст. сержант, 107 стрелковый полк. Погиб в бою 2.07.1944. Похоронен в д. Бахмат Петриковского района Гомельской области, Беларусь.

ЖИХАРЕВ Иван Иванович, род. 1908, с. Галкино. Призван в Сов. Армию 1941, Галкино. Рядовой. Погиб в бою 15.09.1942. Похоронен в лесу между д. Старое и д. Зиновьевское Тверской области.

ЖИХАРЕВ Иван Лаврентьевич, род. 1919, с. Птичье. Призван в Сов. Армию 1939, Шумиха. Мл. лейтенант, воинская часть под номером полевой почты 17040. Погиб в бою 29.08.1942. Похоронен в Волгоградской области, совхоз «Украина».

ЖИХАРЕВ Иван Михайлович, род. 1913, с. Птичье. Призван в Сов. Армию 1940, Шумиха. Рядовой. Был в последнем бою в февр. 1944.

ЖИХАРЕВ Никифор Петрович, род. 1915, с. Птичье. Призван в Сов. Армию 1939, Шумиха. Рядовой. Погиб в бою в 1943. Похоронен в д. Алексеево Карачевского района Брянской области.

ЖИХАРЕВ Николай Александрович, род. 1920, г. Челябинск. Призван в Сов. Армию 1939, Шумиха. Ст. сержант, разведчик, 28 гв. стрелковый полк, 9 гв. стрелковая дивизия. Был в последнем бою 22.05.1942 в с. Новолялинске Харьковской области, Украина.

ЖИХАРЕВ Яков Иванович, род. 1913, с. Птичье. Призван в Сов. Армию 1941, Новосибирск. Мл. лейтенант, командир взвода, 904 стрелковый полк, 245 стрелковая дивизия. Погиб в бою 9.03.1944. Похоронен в д. Ершово Псковского района Псковской области.

ЖУК Александр Иванович, род. 1919, с. Птичье. Призван в Сов. Армию 1939, Шумиха. Мл. лейтенант, летчик. Погиб в бою 13.07.1941. Похоронен в Кодымском районе Одесской области, Украина.

ЖУКОВ Александр Григорьевич, род. 1923, д. Гладское. Призван в Сов. Армию 1942, Галкино. Гв. сержант, 98 гв. стрелковая дивизия. Погиб в бою 15.07.1944. Похоронен в д. Чистярви Питкярантского района, Карелия.

ЖУКОВ Иван Григорьевич, род. 1926, д. Гладское. Призван в Сов. Армию 1943, Галкино. Сержант, командир орудия, 133 кавалерийский полк, 30 кавалерийская дивизия. Погиб в бою 7.04.1945. Похоронен в с. Петрова-Весть, Чехо-Словакия.

ЖУКОВ Михаил Гаврилович, род. 1908, д. Гладское. Призван в Сов. Армию 1941, Галкино.

Сержант. Был в последнем бою в окт. 1942.

ЖУРАВЛЕВ Василий Яковлевич, род. 1908, д. Куликово. Призван в Сов. Армию 1942, Галкино. Гв. рядовой, снайпер, 212 стрелковый полк. Погиб в бою 6.08.1943. Похоронен в с. Яблоневец Курской области.

ЖУРАВЛЕВ Хацкель Янкелевич, род. 1898, с. Лучище Гомельской области. Призван в Сов. Армию 1941, Галкино. Ефрейтор, пулеметчик, 164 стрелковый полк, 33 стрелковая дивизия. Погиб в бою 5.02.1944. Похоронен в д. Айдарово Новосокольнического района Псковской области.

ЖУРАВЛЕВ Юрий Юрьевич, род. 1921, г. Днепропетровск. Призван в Сов. Армию 1940, Шумиха. Ст. сержант. Погиб в бою 19.09.1944. Похоронен в д. Вежнова, Латвия.

ЖУРОВКОВ Михаил Александрович, род. 1910, г. Гомель, Призван в Сов. Армию 1942, Шумиха. Рядовой. Был в последнем бою в марте 1944.

ЖУЧКОВ Гавриил Афонасьевич, род. 1915, г. Шумиха. Призван в Сов. Армию 1941, Шумиха. Мл. сержант, воинская часть под номером полевой почты 12815. Погиб в бою 4.10.1945.

— З —

ЗАБОЛОТНЕВ Алексей Иванович, род. 1920, д. Лешаково. Призван в Сов. Армию 1940, Шумиха. Рядовой, воинская часть под номером полевой почты 46430. Был в последнем бою в янв. 1942.

ЗАБОЛОТНЕВ Алексей Павлович, род. 1919, д. Лешаково. Призван в Сов. Армию 1943, Шумиха. Рядовой, воинская часть под номером полевой почты 46436. Был в последнем бою в февр. 1944.

ЗАБОЛОТНЕВ Василий Степанович, род. 1901, д. Лешаково. Призван в Сов. Армию 1942, Шумиха. Рядовой. Был в последнем бою в февр. 1943.

ЗАБОЛОТНЕВ Григорий Федорович, род. 1920, д. Лешаково. Призван в Сов. Армию 1940, Шумиха. Ст. сержант, командир отделения, 165 стрелковый полк. Погиб в бою 17.08.1945. Похоронен на высоте Хамитори, Сахалинская область.

ЗАБОЛОТНЕВ Иван Иванович, род. 1904, д. Лешаково. Призван в Сов. Армию 1942, Шумиха. Рядовой, воинская часть под номером полевой почты 46430. Был в последнем бою в 1943.

ЗАБОЛОТНЕВ Максим Павлович, род. 1925, д. Лешаково. Призван в Сов. Армию 1942, Шумиха. Рядовой, воинская часть под номером полевой почты 39212. Был в последнем бою 13.08.1943 у высоты 226 в Прохоровском районе Белгородской области.

ЗАБОЛОТНЕВ Михаил Ананьевич, род. 1911, д. Субботино. Призван в Сов. Армию 1941, Шумиха. Рядовой, воинская часть под номером полевой почты 41374. Был в последнем бою в янв. 1942.

ЗАБОЛОТНЕВ Михаил Иванович, род. 1916, с. Карачельское. Призван в Сов. Армию 1941, Шумиха. Рядовой, 140 стрелковый полк. Погиб в бою 26.03.1942. Похоронен в д. Борисово Старорусского района Новгородской области.

ЗАБОЛОТНЕВ Михаил Иванович, род. 1912, д. Субботино. Призван в Сов. Армию 1941, Шу-

миха. Рядовой. Был в последнем бою в марте 1942.

ЗАБОЛОТНЕВ Михаил Федорович, род. 1915, г. Шумиха. Призван в Сов. Армию 1941, Шумиха. Сержант, 751 стрелковый полк. Умер 11.02.1945 в госпитале № 671. Похоронен в г. Багратионовске Калининградской области.

ЗАБОЛОТНЕВ Михаил Федорович, род. 1910, д. Лешаково. Призван в Сов. Армию 1941, Шумиха. Рядовой, 96 стрелковый полк. Был в последнем бою в 1943.

ЗАБОЛОТНЕВ Прокопий Петрович, род. 1921, с. Рига. Призван в Сов. Армию 1941, Галкино. Рядовой. Умер в сент. 1943 в госпитале № 1682. Похоронен в Ставропольском крае, г. Минеральные Воды, городское кладбище.

ЗАБОЛОТНЕВ Степан Алексеевич, род. 1900, д. Лешаково. Призван в Сов. Армию 1941, Шумиха. Рядовой. Был в последнем бою в мае 1942.

ЗАБОРОВСКИЙ Анатолий Иванович, род. 1919, г. Шумиха. Призван в Сов. Армию 1938, Шумиха. Рядовой. Погиб в бою в сент. 1941. Похоронен в п. Мегри, Армения.

ЗАБРОВСКИЙ Самуил Лейбович, род. 1910, г. Холудок, Польша. Призван в Сов. Армию 1941, Шумиха. Рядовой. Был в последнем бою в 1945.

ЗАБРОДИН Александр Капитонович, род. 1915, д. Забродино. Призван в Сов. Армию 1941, Шумиха. Рядовой. Был в последнем бою в сент. 1942.

ЗАБРОДИН Андрей Михайлович, род. 1907, д. Забродино. Призван в Сов. Армию 1941, Шумиха. Сержант, командир орудия, 3 армия. Был в последнем бою в сент. 1944.

ЗАБРОДИН Борис Иванович, род. 1904, с. Кипель. Призван в Сов. Армию 1941, Шумиха. Рядовой, 1217 стрелковый полк, 367 стрелковая дивизия. Был в последнем бою в февр. 1942 в районе 14 разъезда Кировской железной дороги, Карелия.

ЗАБРОДИН Дмитрий Константинович, род. 1920, д. Забродино. Призван в Сов. Армию 1939, Шумиха. Гв. сержант, 233 гв. стрелковый полк. Погиб в бою 17.08.1944. Похоронен в с. Живня, Польша.

ЗАБРОДИН Егор Капитонович, род. 1921, д. Забродино. Призван в Сов. Армию 1941, Шумиха. Рядовой. Был в последнем бою в окт. 1941.

ЗАБРОДИН Захар Константинович, род. 1919, д. Забродино. Призван в Сов. Армию 1940, Шумиха. Мл. сержант, 123 отдельный стрелковый батальон. Погиб в бою в марте 1942. Похоронен в д. Зимницы Шумячского района Смоленской области.

ЗАБРОДИН Иван Михайлович, род. 1921, д. Забродино. Призван в Сов. Армию 1941, Шумиха. Рядовой. Был в последнем бою в сент. 1941.

ЗАБРОДИН Николай Михайлович, род. 1913, с. Кипель. Призван в Сов. Армию 1942, Шумиха. Рядовой. Погиб в бою 16.03.1943.

ЗАБРОДИН Павел Николаевич, род. 1903, д. Забродино. Призван в Сов. Армию 1941, Шумиха. Ефрейтор. Погиб в бою в янв. 1944. Похоронен в г. Колпино Ленинградской области.

ЗАБРОДИН Поликарп Иванович, род. 1909, с. Птичье. Призван в Сов. Армию Шумиха. Рядовой. Погиб в бою 20.10.1944. Похоронен в г. Белграде, Югославия.

ЗАБРОДИН Федор Тимофеевич, род. 1903, с. Петухи. При-

зван в Сов. Армию 1941, Шумиха. Рядовой. Был в последнем бою 15.01.1942.

ЗАВАРНИЦЫН Андрей Евдокимович, род. 1905, д. Якшино. Призван в Сов. Армию 1941, Галкино. Рядовой. Был в последнем бою в дек. 1941.

ЗАВАРНИЦЫН Василий Васильевич, род. 1924, с. Прошкино. Призван в Сов. Армию 1942, Галкино. Рядовой. Погиб в бою в 1943.

ЗАВАРНИЦЫН Дмитрий Карпович, род. 1907, с. Прошкино. Призван в Сов. Армию 1941, Галкино. Рядовой. Погиб в бою в нояб. 1942.

ЗАВАРНИЦЫН Ефим Карпович, род. 1919, д. Якшино. Призван в Сов. Армию 1938, Галкино. Рядовой. Погиб в бою в марте 1942. Похоронен в п. Высокое Тверской области.

ЗАВАРНИЦЫН Иван Захарович, род. 1917, д. Якшино. Призван в Сов. Армию 1941, Галкино. Рядовой, 14 стрелковый полк. Умер 25.04.1942 в медсанбате № 51. Похоронен в п. Усть-Ижора Ленинградской области.

ЗАВАРНИЦЫН Иван Михайлович, род. 1926, д. Якшино. Призван в Сов. Армию 1943, Галкино. Рядовой, воинская часть под номером полевой почты 49551. Умер 27.02.1944 в госпитале. Похоронен в Челябинской области, г. Чебаркуль, кладбище.

ЗАВАРНИЦЫН Максим Яковлевич, род. 1920, д. Котлик. Призван в Сов. Армию 1941, Галкино. Рядовой, 396 стрелковый полк. Погиб в бою 24.07.1943. Похоронен в д. Зазименье Орловской области.

ЗАВАРНИЦЫН Михаил Захарович, род. 1901, д. Якшино. Призван в Сов. Армию 1941, Галкино. Рядовой, 1217 стрелковый полк, 367 стрелковая дивизия. Был в последнем бою в февр. 1942 у 14 разъезда Кировской железной дороги, Карелия.

ЗАВАРНИЦЫН Петр Петрович, род. 1919, д. Якшино. Призван в Сов. Армию 1939, Галкино. Рядовой, воинская часть под номером полевой почты 43176. Был в последнем бою в марте 1944 у п. Гоща Ровенской области, Украина.

ЗАВАРНИЦКИЙ Дмитрий Павлович, род. 1925, Галкинский район. Призван в Сов. Армию 1943, Галкино. Рядовой. Умер в июле 1943 в госпитале. Похоронен в Челябинской области, г. Златоуст, Сорочья Гора, кладбище.

ЗАВЬЯЛОВ Аким Николаевич, род. 1899, с. Галкино. Призван в Сов. Армию 1942, Галкино. Рядовой. Погиб в бою в авг. 1942. Похоронен в Тверской области, д. Лучково, братская могила.

ЗАВЬЯЛОВ Денис Иванович, род. 1899, д. Карасево. Призван в Сов. Армию 1942, Галкино. Рядовой. Погиб в бою в 1943.

ЗАВЬЯЛОВ Иосиф Родионович, род. 1919, д. Михайловка. Призван в Сов. Армию 1939, Галкино. Рядовой. Был в последнем бою в февр. 1942.

ЗАВЬЯЛОВ Тимофей Васильевич, род. 1906, д. Карасево. Призван в Сов. Армию 1941, Галкино. Рядовой. Был в последнем бою в янв. 1942.

ЗАВЬЯЛОВ Трофим Васильевич, род. 1908, д. Михайловка. Призван в Сов. Армию 1941, Галкино. Рядовой, воинская часть под номером полевой почты 54533-С. Был в последнем бою в июле 1943.

ЗАГАЙНОВ Николай Никифорович, род. 1916, г. Шумиха. Призван в Сов. Армию 1940, Шумиха. Рядовой. Погиб в бою в янв. 1943. Похоронен в Воро-

нежской области, с. Мастогино, братская могила.

ЗАГВОЗДИН Александр Иванович, род. 1922, д. Линево. Призван в Сов. Армию 1942, Галкино. Рядовой. Был в последнем бою в июне 1943.

ЗАГВОЗДИН Иван Васильевич, род. 1910, г. Шумиха. Призван в Сов. Армию 1941, Шумиха. Рядовой. Был в последнем бою в дек. 1941.

ЗАГВОЗДИН Николай Андреевич, род. 1918, Кировский район. Призван в Сов. Армию 1938, Шумиха. Сержант. Был в последнем бою в окт. 1941.

ЗАГЛАДИН Степан Семенович, род. 1924, г. Шумиха. Призван в Сов. Армию 1942, Шумиха. Рядовой, 446 механизированный батальон. Погиб в бою в авг. 1943. Похоронен в районе хут. Черницкий.

ЗАГНИБОРОДИН Василий Васильевич, род. 1912, г. Шумиха. Призван в Сов. Армию 1941, Шумиха. Рядовой. Был в последнем бою в июне 1941.

ЗАДОРЕЙКО Ефим Иванович, Лейтенант, 209 стрелковый полк. Был в последнем бою в мае 1943.

ЗАДОРИН Александр Дмитриевич, род. 1925, г. Шумиха. Призван в Сов. Армию 1943, Шумиха. Гв. рядовой, 40 гв. стрелковая дивизия. Был в последнем бою 19.02.1944 на Украине, Днепропетровская область, Широковский район.

ЗАДОРИН Александр Константинович, род. 1921, д. Забродино. Призван в Сов. Армию 1940, Шумиха. Рядовой, 119 гв. стрелковый полк. Погиб в бою 19.02.1944. Похоронен в с. Запорожье Широковского района Днепропетровской области, Украина.

ЗАДОРИН Алексей Петрович, род. 1921, д. Гладское. Призван в Сов. Армию 1940, Галкино. Рядовой. Был в последнем бою в апр. 1943.

ЗАДОРИН Григорий Федорович, род. 1906, д. Гладское. Призван в Сов. Армию 1941, Галкино. Рядовой, 133 танковая бригада. Погиб в бою 7.03.1942. Похоронен в с. Николаевка Харьковской области, Украина.

ЗАДОРИН Григорий Филимонович, род. 1914, с. Галкино. Призван в Сов. Армию 1941, Галкино. Гв. рядовой, 40 гв. стрелковый полк. Погиб в бою в февр. 1944. Похоронен в Беларуси, Витебская область, Шумилинский район.

ЗАДОРИН Дмитрий Андреевич, род. 1925, д. Гладское. Призван в Сов. Армию 1942, Галкино. Рядовой, 886 стрелковый полк. Умер в февр. 1944 в отдельном медсанбате № 65. Похоронен в д. Городжа Волынской области, Украина.

ЗАДОРИН Дмитрий Романович, род. 1910, д. Гладское. Призван в Сов. Армию 1941, Галкино. Ефрейтор, 47 отдельная электротехническая рота. Погиб в бою в сент. 1942. Похоронен в д. Парфеново Старорусского района Новгородской области.

ЗАДОРИН Дмитрий Федорович, род. 1910, д. Гладское. Призван в Сов. Армию 1941, Галкино. Рядовой, воинская часть под номером полевой почты 68412-К. Погиб в бою в февр. 1943. Похоронен в д. Панцево Дмитриевского района Курской области.

ЗАДОРИН Иван Степанович, род. 1907, д. Гладское. Призван в Сов. Армию 1943, Галкино. Рядовой, воинская часть под номером полевой почты 22053. Погиб в бою 30.07.1944. Похоронен на Украине, Волынская область, Владимиро-Волынский район, г. Устилуг, братская могила № 8, первый ряд справа.

ЗАДОРИН Игнат Петрович, род. 1926, д. Гладское. Призван в Сов. Армию 1942, Галкино. Сержант, командир орудия, 39 танковая бригада. Погиб в бою в апр. 1945. Похоронен в Австрии, с. Холеры, у церкви.

ЗАДОРИН Михаил Дмитриевич, род. 1926, с. Прошкино. Призван в Сов. Армию 1943, Галкино. Гв. сержант, 100 гв. стрелковый полк. Погиб в бою 31.01. 1945. Похоронен в с. Вокефельде, Германия.

ЗАДОРИН Михаил Константинович, род. 1915, г. Шумиха. Призван в Сов. Армию 1941, Петропавловск Северо-Казахстанской области. Рядовой, 218 рота. Погиб в бою 9.03.1945. Похоронен в г. Ленкинца, Польша.

ЗАДОРИН Петр Алексеевич, род. 1912, Шумихинский район. Призван в Сов. Армию 1941, Галкино. Рядовой, 275 стрелковый полк, 3 стрелковая дивизия. Погиб в бою 7.09.1941. Похоронен в д. Садки Смоленской области.

ЗАДОРИН Петр Андреевич, род. 1922, д. Гладское. Призван в Сов. Армию 1941, Галкино. Рядовой. Погиб в бою в дек. 1942. Похоронен в д. Сурх-Дюре, Северная Осетия.

ЗАДОРИН Петр Артемьевич, род. 1901, д. Гладское. Призван в Сов. Армию 1941, Галкино. Гв. рядовой, 60 гв. стрелковый полк. Погиб в бою 17.02.1944. Похоронен в с. Радушное Апостоловского района Днепропетровской области, Украина.

ЗАДОРИН Семен Максимович, род. 1920, Галкинский район. Призван в Сов. Армию 1941, Галкино. Рядовой. Умер 29.12.1941 в эвакогоспитале. Похоронен в Азербайджане, г. Баку, русское кладбище.

ЗАДОРИН Федор Алексеевич, род. 1907, д. Гладское. Призван в Сов. Армию 1941, Галкино. Рядовой. Был в последнем бою в апр. 1943.

ЗАДОРИН Федор Филиппович, род. 1908, д. Гладское. Призван в Сов. Армию 1941, Галкино. Рядовой. Погиб в плену в дек. 1941.

ЗАДОРИН Яков Филиппович, род. 1915, д. Гладское. Призван в Сов. Армию 1941, Галкино. Рядовой. Был в последнем бою в сент. 1942.

ЗАЙКОВ Михаил Матвеевич, род. 1907, с. Уксянка. Призван в Сов. Армию 1942, Шумиха. Рядовой, 80 отдельный стрелковый батальон. Был в последнем бою в июле 1942.

ЗАЙНУЛИН Купайбай, род. Казахстан. Призван в Сов. Армию 1943, Шумиха. Рядовой. Погиб в бою 2.03.1944. Похоронен в д. Добровитки Псковского района Псковской области.

ЗАЙЦЕВ Александр Константинович, род. 1900, г. Шумиха. Призван в Сов. Армию, Шумиха. Мл. лейтенант. Погиб в бою 8.03.1944. Похоронен на Украине, Кировоградская область, Кировоградский район, с. Крупское, братская могила № 17.

ЗАЙЦЕВ Василий Васильевич, род. 1922, Подпорожский район Ленинградской области. Призван в Сов. Армию 1942, Шумиха. Лейтенант, командир танка, 39 танковая бригада. Был в последнем бою 1.01.1943.

ЗАЙЦЕВ Григорий Иванович, род. 1899, г. Шумиха. Призван в Сов. Армию 1942, Шумиха. Рядовой, 69 стрелковый полк, 97 стрелковая дивизия. Погиб в бою 16.07.1943. Похоронен в Орловской области, Болховский район д. Пальчиково, братская могила.

ЗАЙЦЕВ Иван Андреевич, род. 1914, г. Шумиха. Призван в Сов. Армию 1941, Шумиха. Рядовой, 377 стрелковая дивизия. Погиб

в бою в марте 1942. Похоронен в с. Трегубово Чудовского района Новгородской области.

ЗАЙЦЕВ Иван Никитич, род. 1908, д. Береговая. Призван в Сов. Армию 1942, Шумиха. Рядовой. Погиб в бою в марте 1943.

ЗАЙЦЕВ Леонид Павлович, род. 1922, Ярославская область. Призван в Сов. Армию 1941, Шумиха. Рядовой. Был в последнем бою в марте 1943.

ЗАЙЦЕВ Михаил Иванович, род. 1914, д. Михайловка. Призван в Сов. Армию 1942, Галкино. Рядовой. Был в последнем бою в дек. 1942.

ЗАЙЦЕВ Михаил Иванович, род. 1909, с. Благовещенское. Призван в Сов. Армию 1941, Шумиха. Рядовой. Был в последнем бою в июле 1944.

ЗАЙЦЕВ Петр Иванович, род. 1918, д. Михайловка. Призван в Сов. Армию 1939, Шумиха. Рядовой. Был в последнем бою в сент. 1942 под Ленинградом.

ЗАЙЦЕВ Петр Никитич, род. 1896, д. Береговая. Призван в Сов. Армию 1942, Шумиха. Рядовой. Был в последнем бою в марте 1942.

ЗАЙЦЕВ Петр Павлович, род. 1902, Шумихинский район. Призван в Сов. Армию 1941, Шумиха. Рядовой, воинская часть под номером полевой почты 77608. Погиб в бою 29.08.1943. Похоронен в д. Шум Кировского района Ленинградской области.

ЗАЙЦЕВ Петр Петрович, Мл. лейтенант, воинская часть под номером полевой почты 63483. Погиб в бою 12.08.1943.

ЗАЙЦЕВ Сергей Васильевич, род. 1893, г. Москва. Призван в Сов. Армию 1942, Шумиха. Рядовой. Был в последнем бою в апр. 1944.

ЗАЙЦЕВ Федор Герасимович, род. 1921, с. Благовещенское. Призван в Сов. Армию 1940, Шумиха. Ефрейтор, 60 восстановительный железнодорожный батальон. Был в последнем бою 27.02.1944.

ЗАЙЦЕВ Федор Никитич, род. 1908, д. Береговая. Призван в Сов. Армию 1941, Шумиха. Рядовой. Был в последнем бою в марте 1943.

ЗАЙЦЕВ Федор Сергеевич, род. 1900, с. Благовещенское. Призван в Сов. Армию 1941, Шумиха. Ефрейтор. Был в последнем бою в сент. 1941.

ЗАМОРИН Петр Леонтьевич, род. 1909, Пирятинский район Полтавской области. Призван в Сов. Армию 1941, Галкино. Рядовой, 1163 артиллерийский полк. Погиб в бою в сент. 1942. Похоронен в Ленинградской области, Кировский район, 2 км юго-восточнее д. Гонтовая.

ЗАМЯТИН Андрей Иванович, род. 1923, Галкинский район. Призван в Сов. Армию 1941, Галкино. Гв. рядовой, воинская часть под номером полевой почты 92814. Погиб в бою в янв. 1944. Похоронен в д. Байково Невельского района Псковской области.

ЗАМЯТИН Андрей Иосифович, род. 1905, с. Галкино. Призван в Сов. Армию 1941, Галкино. Рядовой. Был в последнем бою в июле 1944.

ЗАМЯТИН Василий Ефимович, род. 1899, Галкинский район. Призван в Сов. Армию 1941, Галкино. Рядовой, 151 стрелковая дивизия. Погиб в бою в июле 1942. Похоронен в Новгородской области, Старорусский район, 1,5 км юго-восточнее д. Рамушево.

ЗАМЯТИН Василий Иванович, род. 1905, с. Стариково. Призван в Сов. Армию 1941, Галкино. Ря-

довой. Был в последнем бою в июле 1944.

ЗАМЯТИН Василий Петрович, род. 1906, с. Володино Омской области. Призван в Сов. Армию 1941, Шумиха. Рядовой, 36 гв. танковая бригада. Погиб 19.07. 1943. Похоронен в с. Дмитриевка Донецкой области, Украина.

ЗАМЯТИН Василий Фомич, род. 1909, с. Стариково. Призван в Сов. Армию 1941, Галкино. Рядовой. Был в последнем бою в нояб. 1941.

ЗАМЯТИН Дмитрий Яковлевич, род. 1921, с. Стариково. Призван в Сов. Армию 1941, Галкино. Рядовой. Был в последнем бою в июле 1944.

ЗАМЯТИН Кузьма Егорович, род. 1905, Галкинский район. Призван в Сов. Армию 1943, Галкино. Рядовой, 1084 стрелковый полк, 310 стрелковая дивизия. Погиб в бою 2.03.1944. Похоронен в д. Ожево Псковского района Псковской области.

ЗАМЯТИН Михаил Александрович, род. 1907, с. Есаульское Челябинской области. Призван в Сов. Армию 1940, Шумиха. Рядовой. Умер в плену в мае 1944.

ЗАМЯТИН Михаил Герасимович, род. 1913, с. Галкино. Призван в Сов. Армию 1941, Галкино. Рядовой, 1221 стрелковый полк. Погиб в бою 2.01.1942. Похоронен в Карелии, 14 разъезд Кировской железной дороги, южнее озера Кривозеро.

ЗАМЯТИН Николай Мартемьянович, род. 1907, д. Заозерское. Призван в Сов. Армию 1941, Шумиха. Рядовой. Был в последнем бою в дек. 1941.

ЗАМЯТИН Тихон Александрович, род. 1907, с. Есаульское Челябинской области. Призван в Сов. Армию 1941, Шумиха. Рядовой, 641 стрелковый полк. Был в последнем бою в февр. 1943.

ЗАМЯТИН Федор Фирсович, род. 1910, Галкинский район. Призван в Сов. Армию 1941, Галкино. Рядовой. Умер 1.03.1942 в медсанбате № 452. Похоронен в с. Воскресенка Ржевского района Тверской области.

ЗАПОРОЩЕНКО Михаил Николаевич, род. 1919, г. Шумиха. Призван в Сов. Армию 1938, Шумиха. Рядовой. Умер 12.02.1945 в отдельном медсанбате 05. Похоронен в д. Беркекбрюке, Германия.

ЗАРЕЧНЫЙ Мартын Константинович, род. 1913, г. Шумиха. Призван в Сов. Армию 1942, Шумиха. Гв. сержант, воинская часть под номером полевой почты 84456. Погиб в бою в авг. 1943. Похоронен на Украине, Донецкая область, район г. Снежное, 100 м южнее высоты 202.0.

ЗАРУБАНОВ Иван Федорович, род. 1923, Гомельская область. Призван в Сов. Армию 1942, Шумиха. Рядовой. Был в последнем бою в марте 1944.

ЗАРЫПОВ Тухтавтула, род. 1922, г. Шумиха. Призван в Сов. Армию 1943, Галкино. Ефрейтор, 146 стрелковый полк. Погиб в бою в нояб. 1943. Похоронен в д. Дуброво Пустошкинского района Псковской области.

ЗАРЯНЦЕВ Степан Петрович, род. 1910, с. Галкино. Призван в Сов. Армию 1941, Шумиха. Сержант, воинская часть под номером полевой почты 1671. Погиб в бою 20.06.1942. Похоронен в Маревском районе Новгородской области.

ЗАСЕКИН Егор Михайлович, род. 1902, с. Галкино. Призван в Сов. Армию 1941, Галкино. Рядовой, стрелок. Был в последнем бою в авг. 1942.

ЗАСЕКИН Семен Варфоломеевич, род. 1902, д. Михайловка. Призван в Сов. Армию 1941, Галкино. Рядовой. Погиб в бою

в дек. 1941. Похоронен в с. Трехсвятское Дмитровского района Московской области.

ЗАСЕКИН Семен Иванович, род. 1913, с. Галкино. Призван в Сов. Армию 1941, Галкино. Рядовой, 1068 стрелковый полк. Погиб в бою 8.09.1941. Похоронен в Карелии, Пряжинский район, п. Пряжа, братская могила.

ЗАСИНСКИЙ Дмитрий Егорович, род. 1914, г. Шумиха. Призван в Сов. Армию 1943, Шумиха. Рядовой. Погиб в бою в 1944. Похоронен в д. Мясной Бор Чудовского района Новгородской области.

ЗАСТАВНОЙ Василий Данилович, род. 1919, Бердичевский район. Призван в Сов. Армию 1938, Шумиха. Сержант. Был в последнем бою в июле 1942.

ЗАСЫПКИН Василий Яковлевич, род. 1921, д. Якшино. Призван в Сов. Армию 1942, Галкино. Рядовой, воинская часть под номером полевой почты 18636. Погиб в бою в марте 1943. Похоронен в Новгородской области, Старорусский район, д. Брагино, кладбище, могила № 431.

ЗАСЫПКИН Григорий Николаевич, род. 1908, с. Галкино. Призван в Сов. Армию 1941, Галкино. Рядовой, 1227 стрелковый полк. Был в последнем бою в янв. 1942.

ЗАСЫПКИН Дмитрий Егорович, род. 1905, д. Якшино. Призван в Сов. Армию 1941, Галкино. Рядовой, 751 стрелковый полк. Погиб в бою в февр. 1942. Похоронен в д. Мясной Бор Чудовского района Новгородской области.

ЗАСЫПКИН Иван Егорович, род. 1920, д. Якшино. Призван в Сов. Армию 1940, Галкино. Рядовой, 1140 стрелковый полк. Погиб в бою в марте 1943. Похоронен в с. Лебяжье Воронежской области.

ЗАСЫПКИН Максим Илларионович, род. 1910, д. Якшино. Призван в Сов. Армию 1941, Галкино. Старшина, воинская часть под номером полевой почты 32630. Погиб в бою в янв. 1944. Похоронен в д. Сопки Великолукского района Тверской области.

ЗАТЕРАНСКИЙ Ефим Петрович, род. 1912, г. Шумиха. Призван в Сов. Армию 1941, Шумиха. Рядовой, шофер, 16 гидротехническая рота. Был в последнем бою в авг. 1941.

ЗАТИРАХИН Иван Тимофеевич, род. 1923, д. Котлик. Призван в Сов. Армию 1941, Галкино. Рядовой. Был в последнем бою в авг. 1942.

ЗАТИРАХИН Степан Максимович, род. 1908, д. Котлик. Призван в Сов. Армию 1941, Галкино. Рядовой, 367 стрелковый полк. Погиб в бою в янв. 1942. Похоронен у четвертого шлюза Беломорско-Балтийского канала, Карелия.

ЗАТИРАХИН Федор Андреевич, род. 1907, д. Котлик. Призван в Сов. Армию 1941, Галкино. Рядовой. Был в последнем бою 5.10.1942.

ЗАХАРОВ Александр Захарович, род. 1903, с. Каменное. Призван в Сов. Армию 1941, Шумиха. Рядовой. Был в последнем бою в янв. 1943.

ЗАХАРОВ Александр Иванович, род. 1903, с. Каменное. Призван в Сов. Армию 1941, Шумиха. Рядовой, 1199 стрелковый полк, 354 стрелковая дивизия. Был в последнем бою в авг. 1942.

ЗАХАРОВ Алексей Григорьевич, род. 1922, с. Кипель. Призван в Сов. Армию 1941, Шумиха. Рядовой. Был в последнем бою в февр. 1944.

ЗАХАРОВ Алексей Иванович, род. 1921, с. Каменное. Призван в Сов. Армию 1941, Шумиха. Ря-

довой, 276 отдельный противотанковый батальон, 18 стрелковая дивизия. Был в последнем бою в апр. 1944.

ЗАХАРОВ Андрей Яковлевич, род. 1907, с. Каменное. Призван в Сов. Армию 1941, Шумиха. Рядовой. Был в последнем бою в дек. 1941.

ЗАХАРОВ Афонасий Михайлович, род. 1920, г. Шумиха. Призван в Сов. Армию 1939, Шумиха. Рядовой, 469 стрелковый полк. Погиб в бою в февр. 1945. Похоронен в д. Родомец, Германия.

ЗАХАРОВ Василий Ефимович, род. 1921. с. Каменное. Призван в Сов. Армию 1941, Шумиха. Рядовой, 241 танковая бригада. Был в последнем бою в сент. 1942.

ЗАХАРОВ Виктор Васильевич, род. 1925, с. Каменное. Призван в Сов. Армию 1943, Шумиха. Гв. мл. сержант, воинская часть под номером полевой почты 51570. Был в последнем бою в апр. 1944.

ЗАХАРОВ Владимир Егорович, род. 1920, д. М. Николаевка. Призван в Сов. Армию 1941, Галкино. Рядовой. Был в последнем бою в дек. 1942.

ЗАХАРОВ Григорий Гаврилович, род. 1905, с. М. Дюрягино. Призван в Сов. Армию 1941, Шумиха. Рядовой. Был в последнем бою в марте 1942.

ЗАХАРОВ Григорий Константинович, род. 1923, с. Столбово. Призван в Сов. Армию 1941, Шумиха. Рядовой. Погиб в бою в 1943. Похоронен в д. Шиперово Бельского района Тверской области.

ЗАХАРОВ Иван Александрович, род. 1903, с. М. Дюрягино. Призван в Сов. Армию 1941, Шумиха. Рядовой, 1217 стрелковый полк, 367 стрелковая дивизия. Был в последнем бою 6.02.1942 в Карелии, район 14 разъезда Кировской железной дороги.

ЗАХАРОВ Иван Григорьевич, род. 1910, д. Котлик. Призван в Сов. Армию 1941, Шумиха. Рядовой. Был в последнем бою в окт. 1941.

ЗАХАРОВ Константин Иванович, род. 1906, д. Карандышево. Призван в Сов. Армию 1941, Шумиха. Рядовой. Был в последнем бою в марте 1944.

ЗАХАРОВ Константин Степанович, род. 1898, г. Шумиха. Призван в Сов. Армию 1942, Шумиха. Рядовой, 84 стрелковый полк, 6 стрелковая дивизия. Погиб в плену в окт. 1942.

ЗАХАРОВ Кузьма Михайлович, род. 1905, д. Субботино. Призван в Сов. Армию 1941, Шумиха. Рядовой. Был в последнем бою в сент. 1941.

ЗАХАРОВ Михаил Васильевич, Гв. лейтенант, воинская часть под номером полевой почты 15370. Погиб в бою в нояб. 1943.

ЗАХАРОВ Михаил Иванович, род. 1918, с. Каменное. Призван в Сов. Армию 1941, Шумиха. Рядовой. Был в последнем бою в сент. 1942.

ЗАХАРОВ Николай Иванович, род. 1893, г. Шумиха. Призван в Сов. Армию 1941, Шумиха. Рядовой, санитар, 475 стрелковый полк. Погиб в бою 21.11.1943. Похоронен в с. Анновка Петровского района Кировоградской области, Украина.

ЗАХАРОВ Николай Михайлович, род. 1895, Карсукский район Ульяновской области. Призван в Сов. Армию 1943, Шумиха. Сержант, командир отделения, 62 стрелковый полк, 22 стрелковая дивизия. Был в последнем бою в марте 1944.

ЗАХАРОВ Спиридон Афонасьевич, род. 1911, д. Столбово. Призван в Сов. Армию 1941, Шумиха. Рядовой, 171 стрелковая дивизия. Погиб в бою в февр. 1943.

Похоронен в д. Брагино Старорусского района Новгородской области.

ЗАХАРОВ Яков Иванович, род. 1903, с. Сухой Самарской области. Призван в Сов. Армию 1942, Шумиха. Рядовой, воинская часть под номером полевой почты 36687. Погиб в бою в июле 1943. Похоронен в с. Андреевка Изюмского района Харьковской области, Украина.

ЗАХЕНМАХЕР Давид Сухабаторович, род. 1900, Шумихинский район. Призван в Сов. Армию 1942, Шумиха. Рядовой, 234 стрелковый полк. Погиб в бою 28.01.1945. Похоронен в г. Кульм Варшавского воеводства, Польша.

ЗАХРЕСТИН Василий Естафьевич, род. 1906, с. Каменное. Призван в Сов. Армию 1943, Шумиха. Рядовой, воинская часть под номером полевой почты 40222. Умер в апр. 1944 в госпитале № 2585. Похоронен в Беларуси, Могилевская область, с. Янова-Слобода, братская могила.

ЗИЯДДИНОВ Сигидулла, род. 1907, д. Иванково. Призван в Сов. Армию 1941, Шумиха. Рядовой. Был в последнем бою в марте 1942 под Ленинградом.

ЗАЯЦ Леонтий Александрович, род. 1904, с. Галкино. Призван в Сов. Армию 1943, Галкино. Рядовой, воинская часть под номером полевой почты 22289. Погиб в бою 25.02.1944. Похоронен на Украине, Запорожская область, ст-ца Ново-Алексеевка, питомник.

ЗАЯЦ Михаил Александрович, род. 1923, с. Н. Рябиновка Сумской области. Призван в Сов. Армию 1942, Шумиха. Военвет-фельдшер батальона. Погиб в бою 1 марта 1943. Похоронен на Украине, Донецкая область, р. к. Александрово.

ЗАЯЦ Яков Тимофеевич, род. 1912, Винницкая область. Призван в Сов. Армию 1941, Шумиха. Рядовой. Был в последнем бою в мае 1944.

ЗВИГИНЦЕВ Анатолий Никитич, род. 1919, с. Благовещенское. Призван в Сов. Армию 1938, Шумиха. Рядовой. Погиб в бою 27.08.1942. Похоронен в д. Орлово Калужской области.

ЗВИГИНЦЕВ Василий Дмитриевич, род. 1904, с. Благовещенское. Призван в Сов. Армию 1941, Шумиха. Рядовой. Был в последнем бою в 1942.

ЗВИГИНЦЕВ Василий Иванович, род. 1927, с. Благовещенское. Призван в Сов. Армию 1944, Шумиха. Рядовой. Был в последнем бою в апр. 1945.

ЗВИГИНЦЕВ Иван Егорович, род. 1889, с. Благовещенское. Призван в Сов. Армию 1941, Шумиха. Рядовой. Был в последнем бою в 1941.

ЗВИГИНЦЕВ Николай Дмитриевич, род. 1924, д. Береговая. Призван в Сов. Армию 1943, Шумиха. Рядовой, 440 стрелковый полк. Погиб в бою 10.04.1943. Похоронен в г. Сухиничи Калужской области.

ЗВИГИНЦЕВ Павел Иванович, род. 1922, с. Благовещенское. Призван в Сов. Армию 1942, Шумиха. Рядовой. Был в последнем бою в окт. 1943.

ЗВИГИНЦЕВ Серафим Иванович, род. 1910, с. Благовещенское. Призван в Сов. Армию 1941, Шумиха. Рядовой. Умер 2.07.1942 в плену, Германия.

ЗВОНАРЕВ Дмитрий Иванович, род. 1911, г. Шумиха. Призван в Сов. Армию 1941, Шумиха. Рядовой, 113 стрелковая дивизия. Погиб в бою 10.03.1943. Похоронен на Украине. Харьковская область, г. Купянск, братская могила № 7.

ЗВЯГИНЦЕВ Василий Михайлович, род. 1904, с. Благовещен-

ское. Призван в Сов. Армию 1941, Шумиха. Рядовой, 1217 стрелковый полк, 367 стрелковая дивизия. Был в последнем бою 6.02.1942 в районе 14 разъезда Кировской железной дороги, Карелия.

ЗВЯГИНЦЕВ Николай Алексеевич, род. 1910, с. Благовещенское. Призван в Сов. Армию 1941, Шумиха. Рядовой, 96 отдельная стрелковая бригада. Погиб в бою 18.01.1943. Похоронен в с. Н. Маныч Ростовской области.

ЗЕМЛЯКОВ Павел Иосипович, род. 1907, Челябинская область. Призван в Сов. Армию 1941, Шумиха. Сержант, 343 батальон. Был в последнем бою в мае 1943.

ЗЕМЛЯНЦЕВ Григорий Андреевич, род. 1900, д. М. Михайловка. Призван в Сов. Армию 1941. Галкино. Рядовой, 272 гаубичный артиллерийский полк. 9 артиллерийская дивизия. Погиб в бою 17.03.1945. Похоронен в с. Ловашберень, Венгрия.

ЗИНОВЬЕВ Владимир Николаевич, род. 1924, Шумихинский район. Призван в Сов. Армию 1942, Галкино. Гв. лейтенант. Погиб в бою 10.01.1944. Похоронен в с. Лозоватая Липовецкого района Винницкой области, Украина.

ЗИНЧЕНКО Никита Моисеевич, род. 1892, с. Петухи. Призван в Сов. Армию 1941, Шумиха. Рядовой. Был в последнем бою в 1942.

ЗМЕЕВ Василий Тимофеевич, род. 1919, с. Столбово. Призван в Сов. Армию 1939, Шумиха. Рядовой. Был в последнем бою в окт. 1943.

ЗМЕЕВ Иван Тимофеевич, род. 1923, с. Столбово. Призван в Сов. Армию 1942, Шумиха. Рядовой, 757 стрелковый полк. Погиб в бою 10.08.1942. Похоронен в д. Лучково Тверской области.

ЗМЕЕВ Сергей Николаевич, род. 1911, с. Столбово. Призван в Сов. Армию 1941, Шумиха. Гв. сержант, механик-водитель, 3 танковая бригада. Погиб в бою в янв. 1944. Похоронен в с. Очеретня Винницкой области, Украина.

ЗОЛОТАРЕВ Афонасий Яковлевич, род. 1911, д. Хохлы. Призван в Сов. Армию 1941, Шумиха. Рядовой, 251 стрелковая дивизия. Был в последнем бою 15.11.1943.

ЗОЛОТАРЕВ Егор Михеевич, род. 1906, д. Хохлы. Призван в Сов. Армию 1942, Шумиха. Рядовой. Был в последнем бою в июне 1942.

ЗОЛОТАРЕВ Иван Андреевич, род. 1923, с. Кушма. Призван в Сов. Армию 1942, Шумиха. Рядовой, 17 гв. стрелковый полк, 5 гв. стрелковая дивизия. 11 гв. армия. Погиб в бою 4.07.1944. Похоронен в Беларуси, Витебская область, Городокский район, 500 м севернее д. Кисляки.

ЗОЛОТАРЕВ Иван Михайлович, род. 1897, д. Хохлы. Призван в Сов. Армию 1942, Шумиха. Мл. сержант, 346 стрелковая дивизия. Был в последнем бою 11.08.1942.

ЗОЛОТАРЕВ Леонид Дмитриевич, род. 1921, д. Хохлы. Призван в Сов. Армию 1940, Шумиха. Рядовой, воинская часть пол номером полевой почты 15290. Погиб в бою 2.03.1945. Похоронен в с. Кранген, Германия.

ЗОЛОТАРЕВ Николай Николаевич, род. 1913, д. Хохлы. Призван в Сов. Армию 1942, Шумиха. Рядовой. Был в последнем бою в июле 1942.

ЗОЛОТАРЕВ Петр Степанович, род. 1904, г. Шумиха. Призван в Сов. Армию 1941, Шумиха. Рядовой, 833 стрелковый полк. 377 стрелковая дивизия. Погиб в бою 18.02.1942. Похоронен в д. Михалево Чудовского района Новгородской области.

ЗОНОВ Василий Васильевич, род. 1918, г. Шумиха. Призван в Сов. Армию 1939, Шумиха. Рядовой. Умер 7.01.1945 в госпитале. Похоронен в Москве, Пятницкое кладбище, могила № 122.

ЗОНОВ Тимофей Васильевич, род. 1920, г. Шумиха. Призван в Сов. Армию 1939, Шумиха. Гв. старшина. 1015 стрелковый полк. Погиб в бою 17.03.1945. Похоронен в с. Рогау, Германия.

ЗОРИН Андрей Федорович, рол. 1905, д. Субботино. Призван в Сов. Армию 1941, Шумиха. Рядовой. Был в последнем бою в авг. 1942.

ЗОРИН Владимир Иванович, рол. 1925, г. Челябинск. Призван в Сов. Армию 1943, Шумиха. Рядовой. 42 отдельная штрафная рота, 22 армия. Погиб в бою 15.10.1944. Похоронен на хут. Плявниски Добельского района, Латвия.

ЗОРИН Степан Васильевич, род. 1915, д. Субботино. Призван в Сов. Армию 1940, Шумиха. Рядовой. Погиб в бою 28.07.1945. Похоронен в Германии, округ Гюстров, д. Молс-Розин, кладбище, могила № 113.

ЗОТОВ Богдан Герасимович, род. 1907, Самарская область. Призван в Сов. Армию 1941, Шумиха. Мл. сержант, механик-водитель, 32 танковая бригада. Погиб в бою 5.08.1944. Похоронен в Литве, Расейняйский район, западная окраина д. Рейтники.

ЗОТОВ Степан Герасимович, род. 1907, г. Шумиха. Призван в Сов. Армию 1943, Шумиха. Рядовой. 32 танковая бригада. Был в последнем бою в 1944.

ЗУБКОВ Александр Прокопьевич, рол. 1912, с. Стариково. Призван в Сов. Армию 1941, Шумиха. Рядовой. Был в последнем бою в октябре 1942.

ЗУБКОВ Андрей Прокопьевич, род. 1912, г. Шумиха. Призван в Сов. Армию 1941, Шумиха. Рядовой, 7 истребительная бригада. Был в последнем бою 24.09.1942.

ЗУБКОВ Борис Иокович, род. 1912, д. Архипово. Призван в Сов. Армию 1942, Галкино. Рядовой. Был в последнем бою в нояб. 1942.

ЗУБКОВ Дмитрий Прокопьевич, род. 1909, с. Стариково. Призван в Сов. Армию 1941, Шумиха. Рядовой. Был в последнем бою в дек. 1944.

ЗУБКОВ Михаил Степанович, род. 1926, г. Шумиха. Призван в Сов. Армию 1943, Шумиха. Мл. сержант, 100 танковая бригада. Погиб в бою 23.03.1945. Похоронен в Германии, западная окраина с. Дрюсеншлаг.

ЗУБКОВ Николай Степанович, род. 1918 Галкинский район. Призван в Сов. Армию 1941, Галкино. Ефрейтор, старший езловой, 359 артиллерийский полк, 166 стрелковая дивизия. Был в последнем бою в авг. 1943.

ЗУБАРЕВ Назар Осипович, род. 1898, д. Крестовка. Призван в Сов. Армию 1942, Галкино. Рядовой, минометчик, 631 стрелковый полк, 159 стрелковая дивизия. Погиб в бою 15.09.1942. Похоронен в г. Воронеже.

ЗУБОВ Афонасий Гордеевич, род. 1903, с. Песчанка. Призван в Сов. Армию 1941, Галкино. Рядовой, 605 стрелковый полк. Был в последнем бою 7.07.1942 в районе с. Подклетное Семилукского района Воронежской области.

ЗУДИЛОВ Яков Федорович, рол. 1915, Тагайский район Ульяновской области. Призван в Сов. Армию 1941, Шумиха. Рядовой. Был в последнем бою в янв. 1942.

ЗУЕВ Александр Петрович, род. 1925, д. Сажино. Призван в Сов. Армию 1943, Шумиха. Рядовой, 23 стрелковый полк, 51 стрелко-

вая дивизия. Погиб в бою 23.12. 1944. Похоронен в д. Товалина Витебской области, Беларусь.

ЗУЕВ Афонасий Карпович, род. 1907, д. Сажино. Призван в Сов. Армию 1941, Шумиха. Рядовой. Был в последнем бою в июне 1941 в Литве.

ЗУЕВ Иван Афонасьевич, род. 1912, д. Николаевка. Призван в Сов. Армию 1941, Галкино. Рядовой. Был в последнем бою в янв. 1942.

ЗУЕВ Иван Афонасьевич, род. 1903, д. Николаевка. Призван в Сов. Армию 1941, Галкино. Рядовой. Был в последнем бою в апр. 1942.

ЗХОДЕВ Михаил Дмитриевич, род. 1905, с. Гладское. Призван в Сов. Армию 1941, Галкино. Рядовой. Был в последнем бою в 1943.

ЗЫКОВ Петр Филиппович, род. 1902, Кировская область. Призван в Сов. Армию 1942, Галкино. Рядовой, стрелок, 340 стрелковый полк. Умер 7.03.1945 в эвакогоспитале № 623. Похоронен в Польше, г. Спурц.

ЗЫРЯНОВ Афонасий Герасимович, род. 1912, с. Галкино. Призван в Сов. Армию 1941, Галкино. Рядовой. Был в последнем бою в дек. 1942.

ЗЫРЯНОВ Константин Федорович, род. 1912, д. Назарово. Призван в Сов. Армию 1942, Галкино. Рядовой, воинская часть под номером полевой почты 23862. Умер 21.03.1943 в эвакогоспитале № 338. Похоронен в п. Крестцы Новгородской области.

ЗЫРЯНЦЕВ Степан Нестерович, род. 1909, с. Галкино. Призван в Сов. Армию 1941, Галкино. Рядовой, 166 стрелковая дивизия. Погиб в бою 31.08.1941. Похоронен в Ленинградской области, 5 км северо-западнее д. Кушелево.

ЗЮЗЕВ Михаил Дмитриевич, род. 1905, д. Кнутово. Призван в Сов. Армию 1941, Галкино. Рядовой, ездовой, 565 стрелковый полк. Погиб в бою 11.02.1943. Похоронен в д. Чернушкино Липецкого района Липецкой области.

— И —

ИБАТУЛИН Самигулла, род. 1900, г. Шумиха. Призван в Сов. Армию 1942, Шумиха. Рядовой. Был в последнем бою в мае 1943.

ИББАТУЛИН Рахматула, род. 1905, г. Шумиха. Призван в Сов. Армию 1943, Шумиха. Рядовой, 67 стрелковый полк. Погиб в бою в нояб. 1944. Похоронен в с. Лиелауце Добельского района, Латвия.

ИВАНИЩЕВ Александр Константинович, род. 1919, с. Галкино. Призван в Сов. Армию 1941, Галкино. Сержант. Умер в марте 1942 в полевом госпитале № 499. Похоронен в Смоленской области, г. Ельня, городское кладбище, братская могила.

ИВАНИЩЕВ Александр Михайлович, род. 1908, с. Галкино. Призван в Сов. Армию 1941, Галкино. Рядовой, воинская часть под номером полевой почты 58576. Был в последнем бою в февр. 1942.

ИВАНИЩЕВ Афонасий Ефимович, род. 1915, с. Галкино. Призван в Сов. Армию 1941, Галкино. Рядовой. Был в последнем бою в окт. 1941.

ИВАНИЩЕВ Василий Николаевич, род. 1923, с. Галкино. Призван в Сов. Армию 1942. Галкино. Рядовой, телефонист, 854 отдельный батальон связи. Погиб в бою в мае 1945. Похоронен в Германии, г. Цибинген.

ИВАНИЩЕВ Виктор Дмитриевич, род. 1923, с. Галкино. Призван в Сов. Армию 1942, Галкино. Рядовой, воинская часть под номером полевой почты 10747. Погиб в бою в окт. 1943. Похоронен в д. Вовниш Днепропетровской области, Украина.

ИВАНИЩЕВ Григорий Ефимович, род. 1903, с. Галкино. Призван в Сов. Армию 1941, Галкино. Рядовой, воинская часть под номером полевой почты 1298. Был в последнем бою в дек. 1942.

ИВАНИЩЕВ Иван Григорьевич, род. 1926, с. Галкино. Призван в Сов. Армию 1943, Галкино. Ст. сержант, 91 гв. танковая бригада. Погиб в бою 1.05.1945. Похоронен в Германии, г. Берлин, ул. Дюссельдорфштрассе.

ИВАНИЩЕВ Иван Семенович, род. 1906, с. Галкино. Призван в Сов. Армию 1942, Галкино. Ст. сержант, 1922 отдельная рота обслуживания. Погиб в бою в мае 1945. Похоронен в Германии, г. Ратенов, братское кладбище.

ИВАНИЩЕВ Игнатий Ефимович род. 1915, с. Галкино. Призван в Сов. Армию 1941, Галкино. Рядовой, шофер. Был в последнем бою в февр. 1942.

ИВАНИЩЕВ Михаил Ефимович, род. 1920, с. Галкино. Призван в Сов. Армию 1939, Галкино. Рядовой, стрелок. Был в последнем бою в февр. 1942.

ИВАНИЩЕВ Николай Мартынович, род. 1921, с. Галкино. Призван в Сов. Армию 1941, Галкино. Рядовой, стрелок. 596 стрелковый полк. Погиб в бою в мае 1942. Похоронен в Мурманской области, в районе железной дороги Ручьи-Алакурти.

ИВАНИЩЕВ Николай Павлович, род. 1922, с. Галкино. Призван в Сов. Армию 1939, Галкино. Ст. сержант, 58 стрелковая дивизия. Погиб в бою 24.02.1943. Похоронен в д. Чумазово Барятинского района Калужской области.

ИВАНИЩЕВ Петр Иванович, род. 1911, с. Галкино. Призван в Сов. Армию 1941, Галкино. Рядовой, стрелок. Был в последнем бою в апр. 1942.

ИВАНИЩЕВ Петр Михайлович, род. 1911, с. Галкино. Призван в Сов. Армию 1941, Галкино. Рядовой, стрелок. Был в последнем бою в июле 1942.

ИВАНИЩЕВ Петр Трофимович, род. 1915, с. Галкино. Призван в Сов. Армию 1935, Галкино. Ст. лейтенант, воинская часть под номером полевой почты 21097. Погиб в бою 12.11.1943. Похоронен на ст. Чернозем Великолукского района Псковской области.

ИВАНИЩЕВ Степан Алексеевич, род. 1904, с. Галкино. Призван в Сов. Армию 1942, Галкино. Рядовой, стрелок. Был в последнем бою в февр. 1943.

ИВАНИЩЕВ Федор Григорьевич, род. 1919, с. Галкино. Призван в Сов. Армию 1938, Галкино. Рядовой, стрелок. 564 стрелковый полк. Погиб в бою в янв. 1943. Похоронен в с. Николаевка Антрацитовского района Луганской области, Украина.

ИВАНИЩЕВ Филипп Ефимович, род. 1910, с. Галкино. Призван в Сов. Армию 1941, Галкино. Рядовой, стрелок. Был в последнем бою в нояб. 1941.

ИВАНИЩЕВ Яков Алексеевич, род. 1910, с. Галкино. Призван в Сов. Армию 1941, Галкино. Рядовой, стрелок. Был в последнем бою в окт. 1941.

ИВАНИЩЕВ Яков Николаевич, род. 1923, с. Прошкино. Призван в Сов. Армию 1942, Галкино. Сержант, радист, 100 танковая бригада. Погиб в бою в янв. 1945. Похоронен в д. Любизкоп, Германия.

ИВАНКОВ Иосиф Алексеевич, род. 1902, с. М. Дюрягино. Призван в Сов. Армию 1941, Шумиха. Рядовой. Умер 16.01.1942 в медсанбате № 450. Похоронен в Карелии, с. Анто-Ламбамык, кладбище.

ИВАНОВ Абрам Алексеевич, род. 1906, г. Шумиха. Призван в Сов. Армию 1942, Шумиха. Рядовой, воинская часть под номером полевой почты 45270. Погиб в бою в апр. 1942. Похоронен в с. Рамушево Старорусского района Новгородской области.

ИВАНОВ Александр Иванович, род. 1903, д. Трусилово. Призван в Сов. Армию 1941, Шумиха. Рядовой. Умер в авг. 1944 в госпитале № 290. Похоронен в клиническом городке г. Каунаса, Литва.

ИВАНОВ Александр Иванович, род. 1915, д. Б. Дюрягино. Призван в Сов. Армию 1941, Шумиха. Рядовой. Был в последнем бою в 1945.

ИВАНОВ Александр Калистратович, род. 1908, с. Галкино. Призван в Сов. Армию 1941, Галкино. Рядовой, 1061 стрелковый полк, 272 стрелковая дивизия, 7 армия. Погиб в бою в сент. 1941. Похоронен на высоте 170.

ИВАНОВ Александр Федорович, род. 1896, д. Николаевка. Призван в Сов. Армию 1941, Галкино. Рядовой, 370 стрелковая дивизия. Погиб в бою 13.04.1944. Похоронен в д. Барки Витебской области, Беларусь.

ИВАНОВ Анатолий Анатольевич, род. 1926, д. Карасево. Призван в Сов. Армию 1943, Галкино. Был в последнем бою в июле 1944.

ИВАНОВ Андрей Васильевич, род. 1909, с. Петухи. Призван в Сов. Армию 1941, Шумиха. Рядовой, 936 стрелковый полк, 254 стрелковая дивизия. Погиб в бою в сент. 1942. Похоронен в д. Сычево Старорусского района Новгородской области.

ИВАНОВ Антон Дмитриевич, род. 1923, д. Утичье. Призван в Сов. Армию 1942, Галкино. Рядовой, воинская часть под номером полевой почты 34819. Был в последнем бою в февр. 1942.

ИВАНОВ Артемий Михайлович, род. 1918, д. Хохлы. Призван в Сов. Армию 1941, Шумиха. Рядовой, воинская часть под номером полевой почты 55570. Был в последнем бою в июне 1942.

ИВАНОВ Афонасий Степанович, род. 1910, с. Галкино. Призван в Сов. Армию 1941, Галкино. Рядовой, 619 стрелковый полк. Погиб в бою в янв. 1942. Похоронен вблизи д. Восход.

ИВАНОВ Василий Андреевич, род. 1925, с. Кушма. Призван в Сов. Армию 1942, Шумиха. Гв. мл. сержант, 9 гв. механизированная бригада. Погиб в бою 24.01.1945. Похоронен в Латвии, Лиепайский район, Приекульское кладбище.

ИВАНОВ Василий Данилович, род. 1925, Шумиха. Призван в Сов. Армию 1943, Шумиха. Рядовой. Погиб в бою 11.04.1944. Похоронен в с. Овадно Волынской области, Украина.

ИВАНОВ Василий Егорович, род. 1916, с. Галкино. Призван в Сов. Армию 1941, Галкино. Ефрейтор, воинская часть под номером полевой почты 15400-А. Погиб в бою в окт. 1943.

ИВАНОВ Василий Иванович, род. 1923, Смоленская область. Призван в Сов. Армию 1942, Шумиха. Лейтенант, командир взвода, 756 стрелковый полк, 150 стрелковая дивизия. Погиб в бою 20.09.1944. Похоронен в д. Калкини, Латвия.

ИВАНОВ Василий Яковлевич, род. 1921, с. М. Дюрягино. Призван в Сов. Армию 1941, Шумиха. Рядовой. Погиб в бою в окт. 1941. Похоронен в г. Клине Московской области.

ИВАНОВ Василий Яковлевич, род. 1910, с. Каменное. Призван в Сов. Армию 1941, Шумиха. Рядовой. Был в последнем бою в мае 1943.

ИВАНОВ Владимир Филиппович, род. 1903, г. Н. Ладога. Призван в Сов. Армию 1941, Шумиха. Рядовой. Был в последнем бою в авг. 1941.

ИВАНОВ Григорий Захарович, род. 1918, д. Котлик. Призван в Сов. Армию 1941, Галкино. Рядовой. 21 кавалерийский полк. Был в последнем бою в авг. 1941.

ИВАНОВ Григорий Степанович, род. 1920, д. Чирки. Призван в Сов. Армию 1940, Шумиха. Рядовой. Был в последнем бою в авг. 1941.

ИВАНОВ Григорий Федорович, род. 1902, д. Хохлы. Призван в Сов. Армию 1941, Шумиха. Рядовой. Умер 31.12.1941 в медико-санитарном батальоне. Похоронен в Киришском районе Ленинградской области.

ИВАНОВ Дмитрий Николаевич, род. 1914, г. Шумиха. Призван в Сов. Армию 1941, Шумиха. Рядовой, 373 стрелковый полк, 282 стрелковая дивизия. Погиб в бою в нояб. 1942. Похоронен в Беларуси, Витебская область, Полоцкий район.

ИВАНОВ Дмитрий Степанович, род. 1918, д. Антошкино. Призван в Сов. Армию 1938, Шумиха. Рядовой, стрелок. 145 отдельная штрафная рота 33 армия. Погиб в бою 23.04.1944. Похоронен в Беларуси, Могилевская область, Горецкий район, д. М. Горы, кладбище, могила № 115.

ИВАНОВ Ефим Иванович, род. 1904, д. Горшково. Призван в Сов. Армию 1941, Шумиха. Рядовой, воинская часть под номером полевой почты 57792. Был в последнем бою в янв. 1943.

ИВАНОВ Иван Алексеевич, род. 1921, г. Шумиха. Призван в Сов. Армию 1940, Шумиха. Рядовой, 85 стрелковый полк. Умер в окт. 1941 в эвакогоспитале № 1911. Похоронен в г. Воронеже на кладбище.

ИВАНОВ Иван Андреевич, род. 1905, д. Тахтарово. Призван в Сов. Армию 1941, Галкино. Рядовой. Был в последнем бою в янв. 1942.

ИВАНОВ Иван Аркадьевич, род. 1905, Галкинский район. Призван в Сов. Армию 1941, Галкино. Рядовой. Был в последнем бою в февр. 1943.

ИВАНОВ Иван Егорович, род. 1922, с. Галкино. Призван в Сов. Армию 1943, Галкино. Рядовой, воинская часть под номером полевой почты 33478. Погиб в бою в дек. 1943. Похоронен в с. Новая Прага Александрийского района Кировоградской области, Украина.

ИВАНОВ Иван Михайлович, род. 1908, с. Стариково. Призван в Сов. Армию 1941, Галкино. Рядовой. Был в последнем бою в февр. 1942.

ИВАНОВ Иван Павлович, род. 1915, д. Трусилово. Призван в Сов. Армию 1942, Змеиногорск Алтайского края. Рядовой, 1199 стрелковый полк, 354 стрелковая дивизия. Был в последнем бою в сент. 1942.

ИВАНОВ ИВАН Степанович, род. 1901, д. Трусилово. Призван в Сов. Армию 1942. Шумиха. Рядовой, воинская часть под номером полевой почты 75631. Погиб в бою в июне 1943. Похоронен в Ленинградской области, Синявинские высоты, братское кладбище.

ИВАНОВ Иван Семенович, род. 1920, д. Береговая. Призван в

Сов. Армию 1940, Шумиха. Рядовой, воинская часть под номером полевой почты 19243. Был в последнем бою в мае 1942.

ИВАНОВ Игнатий Иванович, род. 1913, г. Шумиха. Призван в Сов. Армию 1941, Шумиха. Сержант, 859 стрелковый полк, 294 стрелковая дивизия. Погиб в бою в марте 1945. Похоронен в с. Вейды, Германия.

ИВАНОВ Игнатий Федорович, род. 1915, д. Тахтарово. Призван в Сов. Армию 1942, Галкино. Рядовой. Умер в авг. 1944 в полевом госпитале № 5204. Похоронен в Польше, Тарнувское воеводство.

ИВАНОВ Лука Михайлович, род. 1895, с. Кипель. Призван в Сов. Армию 1943, Шумиха. Рядовой, воинская часть под номером полевой почты 57792. Был в последнем бою в нояб. 1943.

ИВАНОВ Кузьма Владимирович, род. 1925, с. Стариково. Призван в Сов. Армию 1943, Галкино. Мл. сержант, воинская часть под номером полевой почты 62701. Был в последнем бою в марте 1944.

ИВАНОВ Кузьма Никитич, род. 1922, д. Трусилово. Призван в Сов. Армию 1941, Шумиха. Рядовой, воинская часть под номером полевой почты 58365. Был в последнем бою в нояб. 1941.

ИВАНОВ Малофей Васильевич, род. 1902, д. Еремино. Призван в Сов. Армию 1942, Галкино. Рядовой. Погиб в бою в янв. 1944. Похоронен в д. Хандики Волосовского района Ленинградской области.

ИВАНОВ Матвей Яковлевич, род. 1910, с. Галкино. Призван в Сов. Армию 1944, Галкино. Ефрейтор, воинская часть под номером полевой почты 27210. Погиб в бою 23.02.1945. Похоронен на хут. Спиргус Тукумского района, Латвия.

ИВАНОВ Михаил Егорович, род. 1923, с. Кипель. Призван в Сов. Армию 1941, Шумиха. Рядовой. Был в последнем бою в нояб. 1944.

ИВАНОВ Михаил Иванович, род. 1897, д. Хохлы. Призван в Сов. Армию 1943, Шумиха. Сержант, воинская часть под номером полевой почты 10097. Погиб в бою в авг. 1945. Похоронен в Сахалинской области, севернее п. Катангли.

ИВАНОВ Михаил Никитич, род. 1923, д. Трусилово. Призван в Сов. Армию 1943, Шумиха. Рядовой, воинская часть под номером полевой почты 58365. Был в последнем бою в марте 1944.

ИВАНОВ Михаил Никифорович, род. 1922, д. Б. Николаевка. Призван в Сов. Армию 1940, Галкино. Рядовой. Был в последнем бою в нояб. 1944.

ИВАНОВ Михаил Федорович, род. 1913, г. Шумиха. Призван в Сов. Армию 1941, Шумиха. Рядовой. Был в последнем бою в 1944.

ИВАНОВ Михаил Яковлевич, род. 1913, с. Каменное. Призван в Сов. Армию 1941, Шумиха. Рядовой. Был в последнем бою в авг. 1941.

ИВАНОВ Никита Иванович, род. 1903, Шумихинский район. Призван в Сов. Армию 1941, Шумиха. Рядовой, заряжающий, 1240 истребительно-противотанковый артиллерийский полк. Был в последнем бою в июле 1943.

ИВАНОВ Николай Васильевич, рол. 1903. д. Лешаково. Призван в Сов. Армию 1941, Шумиха. Сержант. 1240 истребительно-противотанковый артиллерийский полк. Погиб в бою 5.11.1943. Похоронен в д. Синяки Городокского района Витебской области, Беларусь.

ИВАНОВ Николай Иванович, род. 1903, д. Хохлы. Призван в Сов. Армию 1941, Шумиха. Политрук, воинская часть под номером полевой почты 47012. Погиб в бою в марте 1943. Похоронен в г. Керчи, Крымская область, Украина.

ИВАНОВ Николай Яковлевич, род. 1909, д. Карандышево. Призван в Сов. Армию 1939, Шумиха. Сержант, командир отделения. Был в последнем бою в марте 1943.

ИВАНОВ Петр Васильевич, род. 1903, с. Столбово. Призван в Сов. Армию 1941, Шумиха. Рядовой. 60 гв. стрелковый полк, 20 стрелковая дивизия. Погиб в бою 3.03.1944. Похоронен в г. Вознесенске Николаевской области, Украина.

ИВАНОВ Петр Иванович, род. 1914, д. Марково. Призван в Сов. Армию 1941, Шумиха. Рядовой, 193 стрелковый полк. Погиб в бою в окт. 1941. Похоронен в д. Хомин Волховского района Ленинградской области.

ИВАНОВ Петр Николаевич, род. 1919, г. Шумиха. Призван в Сов. Армию 1938, Шумиха. Рядовой, 16. гв. механизированная бригада. Погиб в бою в янв. 1945. Похоронен в Польше, Келецкое воеводство.

ИВАНОВ Петр Степанович, род. 1909, д. Трусилово. Призван в Сов. Армию 1942, Шумиха. Рядовой. Погиб в бою в июле 1943. Похоронен в д. Озерная Козельского района Калужской области.

ИВАНОВ Петр Степанович, род. 1922, с. Столбово. Призван в Сов. Армию 1940. Шумиха. Рядовой. Умер 2.04.1942 в медико-санитарном батальоне № 124. Похоронен в Ленинградской области. Киришский район.

ИВАНОВ Семен Алексеевич, род. 1915, г. Шумиха. Призван в Сов. Армию 1940, Шумиха. Рядовой. Умер в окт. 1941 в госпитале № 1911. Похоронен в г. Воронеже, городское кладбище.

ИВАНОВ Спиридон Павлович, род. 1906, д. Николаевка. Призван в Сов. Армию 1941, Галкино. Рядовой. Был в последнем бою в сент. 1942.

ИВАНОВ Степан Борисович, род. 1921, с. Петухи. Призван в Сов. Армию 1940, Шумиха. Рядовой, стрелок. Был в последнем бою в марте 1943.

ИВАНОВ Степан Степанович, род. 1911, д. Трусилово. Призван в Сов. Армию 1942, Шумиха. Рядовой, воинская часть под номером полевой почты 58365. Был в последнем бою в апр. 1944.

ИВАНОВ Федор Иванович, род. 1918, д. Сажино. Призван в Сов. Армию 1938, Шумиха. Заместитель политрука, 941 стрелковый полк. Был в последнем бою в сент. 1941.

ИВАНОВ Федор Иванович, род. 1919, д. Б. Дюрягино. Призван в Сов. Армию 1939, Шумиха. Сержант. Был в последнем бою в марте 1943.

ИВАНОВ ФИЛИПП Афонасьевич, род. 1921, д. Хохлы. Призван в Сов. Армию 1940, Шумиха. Рядовой, 451 стрелковый полк. Погиб в бою в авг. 1944. Похоронен в Беларуси, Гомельская область, хут. Виласнука.

ИВАНОВ Филипп Семенович, род. 1920 с. Столбово. Призван в Сов. Армию 1940, Шумиха. Сержант. Был в последнем бою в окт. 1941.

ИВАНОВ Яков Васильевич, род. 1904, д. Еремино. Призван в Сов. Армию 1941, Галкино. Рядовой. Умер в февр. 1942 в эвакогоспитале № 1827.

ИВАНОВ Яков Иванович, род. 1910, д. М. Николаевка. Призван в Сов. Армию 1941, Галкино. Рядовой, воинская часть под номером полевой почты 54553. Был в последнем бою в февр. 1943.

ИВАНОВ Яков Иванович, род. 1910, д. Трусилово. Призван в Сов. Армию 1941, Шумиха. Рядовой. Был в последнем бою в марте 1942.

ИВАНЦОВ Егор Кириллович, род. 1902, г. Шумиха. Призван в Сов. Армию 1941, Шумиха. Рядовой, 186 стрелковая дивизия. Был в последнем бою в авг. 1942.

ИВАНЦОВ Сергей Архипович, род. 1924, г. Шумиха. Призван в Сов. Армию 1942, Шумиха. Рядовой, воинская часть под номером полевой почты 24981. Умер в госпитале. Похоронен в г. Ялуторовске Тюменской области.

ИВАШКИН Алексей Михайлович, род. 1916, с. Птичье. Призван в Сов. Армию 1940, Шумиха. Рядовой, 877 стрелковый полк. Погиб в бою в марте 1943. Похоронен в д. Городская Слобода Старорусского района Новгородской области.

ИВАШКИН Анатолий Васильевич, род. 1912, г. Шумиха. Призван в Сов. Армию 1941, Шумиха. Лейтенант, 154 стрелковая дивизия. Погиб в бою в дек. 1943.

ИВАШКИН Владимир Сергеевич, род. 1922, д. Малиновка. Призван в Сов. Армию 1941, Шумиха. Рядовой, 391 стрелковый полк, 170 стрелковая дивизия. Погиб в бою 30.09.1942. Похоронен в Новгородской области, Демянский район, д. Кневицы.

ИВАЩЕНКО Павел Филиппович, род. 1924, г. Катайск. Призван в Сов. Армию 1942, Шумиха. Рядовой, стрелок. Был в последнем бою в сент. 1943.

ИВЛЕВ Николай Яковлевич, род. 1923, г. Шумиха. Призван в Сов. Армию 1942, Шумиха. Рядовой, стрелок, 380 стрелковый полк, 171 стрелковая дивизия. Погиб в бою в марте 1943. Похоронен в д. Брагино Старорусского района Новгородской области.

ИВЛЕВ Яков Федорович, род. 1920, г. Шумиха. Призван в Сов. Армию 1936, Шумиха. Ст. лейтенант, воинская часть под номером полевой почты 67636. Умер 26.09.1942 в госпитале № 696.

ИГНАТОВ Василий Васильевич, род. 1916, д. Гладское. Призван в Сов. Армию 1941, Галкино. Рядовой, воинская часть под номером полевой почты 519. Был в последнем бою в нояб. 1942.

ИГНАТОВ Григорий Яковлевич, род. 1926, д. Гладское. Призван в Сов. Армию 1943, Галкино. Мл. сержант, 417 стрелковый полк. Погиб в бою в апр. 1944. Похоронен в д. Экититен Клайпедского района, Литва.

ИГНАТОВ Матвей Ефимович, род. 1903, д. Гладское. Призван в Сов. Армию 1942, Галкино. Рядовой. Погиб в бою в янв. 1943.

ИГНАТОВ Сергей Павлович, род. 1917, д. Гладское. Призван в Сов. Армию 1935, Галкино. Ст. лейтенант, 8 гв. стрелковый полк. Погиб в бою в сент. 1942. Похоронен в д. Задоно-Аквилонской Волгоградской области.

ИГНАТЬЕВ Петр Васильевич, род. 1906, д. Кардаполово. Призван в Сов. Армию 1941, Галкино. Рядовой. Был в последнем бою в янв. 1942.

ИГНАТЬЕВ Александр Семенович, род. 1922, д. Николаевка. Призван в Сов. Армию 1940, Галкино. Был в последнем бою в сент. 1945.

ИГНАТЬЕВ Василий Петрович, род. 1921, с. Кипель. Призван в Сов. Армию 1941, Шумиха. Рядовой, 54 отдельный строительный батальон. Погиб в бою в марте 1945. Похоронен в Венгрии, г. Фюзфо, территория химического завода.

ИГНАТЬЕВ Иосиф Ефимович, род. 1918, с. Галкино. Призван в Сов. Армию 1941, Галкино. Рядовой, 58 стрелковая бригада. По-

гиб в бою в февр. 1942. Похоронен в д. Клепинино Ржевского района Тверской области.

ИКОННИКОВ Иван Иванович, род. 1898, Сталинградская область. Призван в Сов. Армию 1942, Галкино. Рядовой. Был в последнем бою в дек. 1943.

ИЛЬИН Сергей Никитич, род. 1922, с. Галкино. Призван в Сов. Армию 1940, Галкино. Лейтенант, 596 стрелковый полк. Погиб в бою в июле 1941.

ИЛЬИНЫХ Александр Федорович, род. 1926, с. Рига. Призван в Сов. Армию 1943, Галкино. Ст. сержант, 159 танковая бригада. Погиб в бою 20.01.1945. Похоронен в п. Залесье Полесского района Калининградской области.

ИЛЬИНЫХ Василий Андреевич, род. 1924, совхоз «Большевик» Призван в Сов. Армию 1942, Шумиха. Рядовой. Погиб в бою в апр. 1945. Похоронен в п. Нарненвердер, Восточная Пруссия.

ИЛЬИНЫХ Василий Федорович, род. 1910, д. Куликово. Призван в Сов. Армию 1941, Галкино. Рядовой. Был в последнем бою в февр. 1944.

ИЛЬИНЫХ Иван Куприянович, род. 1913, д. Котлик. Призван в Сов. Армию 1941, Шумиха. Рядовой, воинская часть под номером полевой почты 20097. Был в последнем бою в марте 1942.

ИЛЬИНЫХ Михаил Яковлевич, род. 1921, с. Петухи. Призван в Сов. Армию 1941, Шумиха. Рядовой, воинская часть под номером полевой почты 89338. Был в последнем бою в окт. 1941.

ИЛЬИНЫХ Порфирий Федорович, род. 1898, д. Линево. Призван в Сов. Армию 1942, Галкино. Рядовой. Погиб в бою в 1943.

ИЛЬИНЫХ Степан Порфирьевич, род. 1918, д. Линево. Призван в Сов. Армию 1941, Галкино. Рядовой, воинская часть под номером полевой почты 45012. Погиб в бою в 1942.

ИЛЬИНЫХ Федор Федорович, род. 1920, д. Линево. Призван в Сов. Армию 1941, Галкино. Рядовой. Погиб в бою в 1942.

ИНОЗЕМЦЕВ Василий Андреевич, род. 1909, с. Столбово. Призван в Сов. Армию 1941, Шумиха. Сержант, 607 отдельный саперный батальон. Погиб в бою в марте 1942. Похоронен в д. М. Совка Курской области.

ИОНИН Александр Васильевич, род. 1898, г. Шумиха. Призван в Сов. Армию 1942, Шумиха. Сержант, 1065 стрелковый полк. Погиб в бою в окт. 1942. Похоронен на Украине, Винницкая область, Винницкий район.

ИРЕШКИН Венеамин Ефремович, род. 1920, г. Шумиха. Призван в Сов. Армию 1940, Шумиха. Лейтенант. Погиб в бою в сент. 1942.

ИСАЕВ Демьян Никитич, род. 1898, г. Шумиха. Призван в Сов. Армию 1941, Шумиха. Рядовой, воинская часть под номером полевой почты 4871. Погиб в бою в окт. 1942. Похоронен в д. Рябинки Кардымовского района Смоленской области.

ИСАЕВ Петр Николаевич, род. 1926, д. Хохлы. Призван в Сов. Армию 1943, Шумиха. Рядовой, 257 отдельная армейская штрафная рота, 65 армия. Погиб в бою в марте 1945. Похоронен в д. Криссау, Гданьское воеводство, Польша.

ИСАКОВ Гаврил Васильевич, род. 1905, г. Шумиха. Призван в Сов. Армию 1941, Касли Челябинской области. Рядовой, 1183 стрелковый полк. Погиб в бою в сент. 1942.

ИСАКОВ Дмитрий Григорьевич, род. 1921, г. Шумиха. Призван в Сов. Армию 1940, Шумиха. Рядовой, 713 стрелковый полк.

Погиб в бою в июле 1942. Похоронен в д. Язвицы Демянского района Новгородской области.

ИСАКОВ Иван Алексеевич, род. 1923, д. Хохлы. Призван в Сов. Армию 1942, Шумиха. Рядовой. Был в последнем бою в марте 1944.

ИСАКОВ Никифор Павлович, род. 1907, д. Никитино. Призван в Сов. Армию 1941, Галкино. Рядовой. Был в последнем бою в апр. 1942.

ИСАКОВ Петр Николаевич, род. 1910, д. Хохлы. Призван в Сов. Армию 1942, Шумиха. Рядовой, стрелок. Был в последнем бою в 1943.

ИСАКОВ Федор Александрович, род. 1921, Рядовой, 576 стрелковый полк. Погиб в бою в окт. 1941. Похоронен в районе д. Невская Дубровка Ленинградской области.

ИСКАКОВ Григорий Насибулович, род. 1904, г. Уфа. Призван в Сов. Армию 1942, Шумиха. Рядовой, 912 стрелковый полк. Погиб в бою в марте 1944. Похоронен на Украине, Днепропетровская область, Апостоловский район, с. Озеровцы, могила № 53.

ИСКАКОВ Насибула Гарафович, род. 1898, г. Уфа. Призван в Сов. Армию 1942, Шумиха. Рядовой. Был в последнем бою в 1943.

ИСЛАМОВ Курей, род. 1907, Альменевский район. Призван в Сов. Армию 1941, Шумиха. Рядовой. Погиб в бою 4.03.1944. Похоронен в д. Ожево Псковского района Псковской области.

ИШАКОВ Василий Михайлович, род. 1905, Шумихинский район. Призван в Сов. Армию 1941, Шумиха. Гв. рядовой, 118 гв. стрелковый полк, 37 гв. стрелковая дивизия. Погиб в бою 9.08.1943. Похоронен в с. Радованье Орловской области.

— К —

КАГАНСКИЙ Файвель Аврамович, род. 1905, с. Альменево. Призван в Сов. Армию 1941, Шумиха. Санинструктор. Погиб в бою в янв. 1943. Похоронен в г. Сочи Краснодарского края.

КАГИРОВ Кадыр Абселямович, род. 1920, г. Шумиха. Призван в Сов. Армию 1939, Шумиха. Рядовой, 562 стрелковый полк. Погиб в бою 7.07.1942. Похоронен в д. Костова Новгородского района Новгородской области.

КАГИРОВ Ханислав. Призван в Сов. Армию Шумиха, 3 гв. стрелковый полк. Погиб в бою 29.08. 1942. Похоронен у хут. Хмелевой Иловлинского района Волгоградской области.

КАЗАК Филип Иванович, род. 1906, д. Травяное. Призван в Сов. Армию 1941, Галкино. Рядовой. Был в последнем бою в марте 1943.

КАЗАМИРОВ Михаил Петрович, род. 1918, г. Шумиха. Призван в Сов. Армию 1940, Шумиха. Ст. сержант, воинская часть под номеров полевой почты 50116. Погиб в бою в окт. 1943. Похоронен на Украине, Днепропетровская область, с. Саксалень.

КАЗАРИН Леонид Яковлевич, род. 1918, д. Котлик. Призван в Сов. Армию 1941, Шумиха. Рядовой, шофер, 576 автомобильный батальон. Погиб в бою в апр. 1945. Похоронен в г. Виттенберг, Германия.

КАЗИМИРОВ Лазарь Григорьевич, род. 1913, г. Челябинск. Призван в Сов. Армию 1940, Шумиха. Рядовой, 15 стрелковый полк. Погиб в бою 17.06.1942. Похоро-

нен в д. Мясной Бор Чудовского района Новгородской области.

КАЙГОРОДОВ Василий Андреевич, род. 1921, д. Угловое. Призван в Сов. Армию 1941, Галкино. Рядовой. Был в последнем бою в сент. 1941.

КАЙГОРОДОВ Василий Иванович, род. 1915, д. Угловое. Призван в Сов. Армию 1941, Галкино. Рядовой, воинская часть под номером полевой почты 584761. Был в последнем бою в июне 1943.

КАЙГОРОДОВ Григорий Михайлович, род. 1913, д. Угловое. Призван в Сов. Армию 1941, Галкино. Гв. рядовой, 63 гв. стрелковый полк, 23 гв. стрелковая дивизия. Погиб в бою в марте 1944. Похоронен в д. Вече Пушкиногорского района Псковской области.

КАЙГОРОДОВ Дмитрий Иванович, род. 1924, д. Угловое. Призван в Сов. Армию 1942, Галкино. Рядовой, воинская часть под номером полевой почты 584761. Был в последнем бою в дек. 1944.

КАЙГОРОДОВ Иван Иванович, род. 1920, с. Травяное. Призван в Сов. Армию 1940, Галкино. Рядовой. Был в последнем бою в февр. 1942.

КАЙГОРОДОВ Иван Степанович, род. 1918, д. Угловое. Призван в Сов. Армию 1943, Галкино. Рядовой, воинская часть под номером полевой почты 56213. Погиб в бою в нояб. 1944. Похоронен в Венгрии, д. Дьеп, кладбище.

КАЙГОРОДОВ Михаил Николаевич, род. 1922, д. Угловое. Призван в Сов. Армию 1940, Галкино. Рядовой, 92 отдельная стрелковая бригада, 62 армия. Был в последнем бою в сент. 1942 в Сталинграде.

КАЙГОРОДОВ Николай Михайлович, род. 1911, д. Б. Жужгово. Призван в Сов. Армию 1941, Галкино. Рядовой, воинская часть под номером полевой почты 34587. Был в последнем бою в янв. 1942.

КАЙГОРОДОВ Петр Иванович, род. 1921, д. Угловое. Призван в Сов. Армию 1939, Галкино. Мл. сержант. Погиб в бою 6.07.1943. Похоронен в д. Жигары Великолукского района Псковской области.

КАЙГОРОДОВ Петр Петрович, род. 1906, д. Угловое. Призван в Сов. Армию 1941, Галкино. Рядовой. Был в последнем бою 25.02.1944.

КАЙГОРОДОВ Федор Николаевич, род. 1918, д. Угловое. Призван в Сов. Армию 1941, Галкино. Рядовой, воинская часть под номером полевой почты 58476. Был в последнем бою в февр. 1942.

КАЙГОРОДОВ Федор Петрович, род. 1906, д. Б. Жужгово. Призван в Сов. Армию 1942, Галкино. Рядовой. Был в последнем бою в февр. 1944.

КАЛЕТИН Александр Александрович, род. 1917, д. Угловое. Призван в Сов. Армию 1942, Галкино. Гв. ефрейтор, 87 гв. стрелковый полк. Погиб в бою в авг. 1942.

КАЛЕТИН Александр Степанович, род. 1923, д. Чепренево. Призван в Сов. Армию 1941, Галкино. Мл. сержант, 225 авиационный полк. Был в последнем бою в сент. 1941.

КАЛЕТИН Дмитрий Алексеевич, род. 1911, с. Рига. Призван в Сов. Армию 1941, Галкино. Рядовой. Был в последнем бою 6.02.1943.

КАЛЕТИН Павел Алексеевич, род. 1905, с. Рига. Призван в Сов. Армию 1941. Рядовой, воинская часть под номером полевой почты 58319. Был в последнем бою в февр. 1942.

КАЛИЕВ Габдулла, род. 1900, с. Сафакулево. Призван в Сов. Армию 1941, Шумиха. Рядовой, 859 стрелковый полк, 294 стрел-

ковая дивизия. Погиб в бою в сент. 1943. Похоронен в д. Бобышкино, Зеньковского района Полтавской области, Украина.

КАЛИНИН Анатолий Васильевич, род. 1924, с. М. Дюрягино. Призван в Сов. Армию 1942, Шумиха. Рядовой, 31 артиллерийский полк, 33 стрелковая дивизия. Умер в марте 1945 в полевом госпитале. Похоронен в Германии, г. Тапау, могила № 139.

КАЛИНИН Александр Павлович, род. 1921, д. Субботино. Призван в Сов. Армию 1940, Шумиха. Старшина, воинская часть под номером полевой почты 50323. Погиб в бою в апр. 1945. Похоронен в Австрии, г. Фельдбах.

КАЛИНИН Григорий Константинович, род. 1915, с. М. Дюрягино. Призван в Сов. Армию 1941, Шумиха. Рядовой, 1227 стрелковый полк. Был в последнем бою в авг. 1942.

КАЛИНИН Григорий Радионович, род. 1908, д. Субботино. Призван в Сов. Армию 1941, Шумиха. Рядовой, 939 стрелковый полк, 259 стрелковая дивизия. Был в последнем бою в нояб. 1941.

КАЛИНИН Григорий Павлович, род. 1916, д. Субботино. Призван в Сов. Армию 1943, Шумиха. Рядовой. Был в последнем бою в 1944.

КАЛИНИН Евгений Григорьевич, род. 1925, Шумихинский район. Призван в Сов. Армию 1943, Шумиха. Рядовой, стрелок, 1004 стрелковый полк, 305 стрелковая дивизия. Был в последнем бою 3.01.1944.

КАЛИНИН Иван Павлович, род. 1923, д. Субботино. Призван в Сов. Армию 1942, Шумиха. Рядовой. Был в последнем бою в дек. 1942, в районе пяти курганов Сталинградской области.

КАЛИНИН Иван Петрович, род. 1924, с. Кушма. Призван в Сов. Армию 1942, Шумиха. Рядовой. Был в последнем бою в июле 1943.

КАЛИНИН Иван Яковлевич, род. 1923, с. Рига. Призван в Сов. Армию 1942, Галкино. Рядовой. Был в последнем бою в февр. 1942.

КАЛИНИН Михаил Григорьевич, род. 1901, д. Береговая. Призван в Сов. Армию 1941, Шумиха. Рядовой, 8 истребительно-противотанковая артиллерийская бригада. Погиб в бою 9.08.1942. Похоронен в г. Воронеже, п. Отрожка, могила № 62.

КАЛИНИН Михаил Семенович, род. 1905, с. Прошкино. Призван в Сов. Армию 1944, Галкино. Рядовой, 200 гв. стрелковый полк, 63 гв. стрелковая дивизия. Был в последнем бою в марте 1945 в Венгрии.

КАЛИНИН Павел Александрович, род. 1915, д. Субботино. Призван в Сов. Армию 1938, Шумиха. Мл. политрук, 572 стрелковый полк. Погиб в бою в окт. 1942.

КАЛИНИН Петр Андреевич, род. 1898, д. Субботино. Призван в Сов. Армию 1942, Шумиха. Рядовой, 266 артиллерийский дивизион, 346 стрелковая дивизия. Был в последнем бою в авг. 1942.

КАЛИНИН Степан Константинович, род. 1904, д. Субботино. Призван в Сов. Армию 1941, Шумиха. Рядовой. Был в последнем бою в дек. 1942.

КАЛИНИН Степан Николаевич, род. 1909, д. Субботино. Призван в Сов. Армию 1942, Шумиха. Мл. сержант, 132 стрелковый полк. Погиб в бою в марте 1945. Похоронен в Германии, у г. Шлаве, южная окраина д. Валенции.

КАЛМЫКОВ Борис Иванович, род. 1920, г. Шумиха. Призван в Сов. Армию 1939, Шумиха. Рядовой, 71 стрелковый полк. Погиб в бою в мае 1942. Похоронен в

Новгородской области, Старорусский район, д. Гридино, братская могила.

КАЛЬВИТИН Дмитрий Петрович, род. 1905, г. Шумиха. Призван в Сов. Армию 1941, Шумиха. Сержант, 377 стрелковая дивизия. Погиб в бою 11.03.1942. Похоронен в д. Трегубово Чудовского района Новгородской области.

КАМАЛОВ Талыб, род. 1912, Альменевский район. Призван в Сов. Армию 1941, Шумиха. Рядовой. Погиб в бою 24.09.1942. Похоронен в г. Ржеве Тверской области.

КАМАЛОВ Шаихслам, род. 1906, д. Таргул Альменевского района. Призван в Сов. Армию 1942, Шумиха. Рядовой, стрелок. Был в последнем бою в марте 1944.

КАМЕНЕЦКИЙ Иван Егорович, род. 1906, с. Карачельское. Призван в Сов. Армию 1941, Шумиха. Рядовой, воинская часть под номером полевой почты 51910. Погиб в бою в июле 1944. Похоронен в с. Дольск Турийского района Волынской области, Украина.

КАМЫШЕВ Александр Терентьевич, род. 1914, с. Березово. Призван в Сов. Армию 1941, Шумиха. Рядовой, 147 отдельная стрелковая бригада. Погиб в бою в авг. 1942. Похоронен в д. Боженка Лужского района Ленинградской области.

КАМЫШЕВ Анатолий Нифантьевич, род. 1915, с. Березово. Призван в Сов. Армию 1941, Шумиха. Сержант, 557 стрелковый полк. Погиб в бою 8.07.1944. Похоронен в д. Мацевичи Минского района Минской области, Беларусь.

КАМЫШЕВ Андрей Калинович, род. 1901, с. Березово. Призван в Сов. Армию 1939, Шумиха. Рядовой, воинская часть под номером полевой почты 29547. Был в последнем бою в сент. 1941.

КАМЫШЕВ Владимир Кузьмич, род. 1924, с. Березово. Призван в Сов. Армию 1942, Шумиха. Рядовой. Был в последнем бою в дек. 1944.

КАМЫШЕВ Терентий Иванович, род. 1902, с. Березово. Призван в Сов. Армию 1941, Шумиха. Рядовой, 1217 стрелковый полк. Был в последнем бою в февр. 1942 в районе 14 разъезда Кировской железной дороги, Карелия.

КАНАШЕВ Александр Тимофеевич, род. 1901, д. Линево. Призван в Сов. Армию 1941, Шумиха. Рядовой, 71 гв. стрелковый полк, 24 гв. стрелковая дивизия. Погиб в бою в апр. 1942. Похоронен в д. Спасеная Чудовского района Новгородской области.

КАПЛЕНКОВ Николай Семенович, род. 1923, с. Карачельское. Призван в Сов. Армию 1941, Шумиха. Рядовой, воинская часть под номером полевой почты 6882-С. Погиб в бою в июле 1943. Похоронен на ст. Прохоровка Белгородской области.

КАПЛЕНКОВ Павел Иванович, род. 1922, с. Карачельское. Призван в Сов. Армию 1942, Шумиха. Рядовой, воинская часть под номером полевой почты 76452. Был в последнем бою в марте 1944.

КАПЛИН Мокей Иванович, род. 1924, г. Киев. Призван в Сов. Армию 1942, Шумиха. Рядовой, воинская часть под номером полевой почты 4183. Был в последнем бою в дек. 1943.

КАПРАЛОВ Аркадий Михайлович, род. 1921, Галкинский район. Призван в Сов. Армию 1941, Галкино. Рядовой. Был в последнем бою в февр. 1942.

КАПРАЛОВ Михаил Захарович, род. 1904, с. Карачельское. Приз-

ван в Сов. Армию 1941, Шумиха. Рядовой, 1217 стрелковый полк. Был в последнем бою в Карелии в февр. 1942.

КАРАВАЕВ Михаил Иванович, род. 1917, г. Шумиха. Призван в Сов. Армию 1936, Шумиха. Лейтенант, 745 отдельная авторота. Погиб в бою в 1942.

КАРАВДИН Григорий Дмитриевич, род. 1917, с. Петухи. Призван в Сов. Армию 1941, Шумиха. Рядовой. Был в последнем бою в дек. 1944.

КАРАГЕДОВ Георгий Степанович, род. Запорожская область. Призван в Сов. Армию 1941, Шумиха. Рядовой, сапер, 1253 стрелковый полк, 379 стрелковая дивизия. Погиб в бою 16.03.1943. Похоронен в Ленинградской области, Севастьяновские торфоразработки.

КАРАМЫШЕВ Сергей Федорович, род. 1907, д. Куликово. Призван в Сов. Армию 1941, Галкино. Рядовой. Был в последнем бою в сент. 1944.

КАРАМЫШЕВ Тимофей Сергеевич, род. 1897, д. Куликово. Призван в Сов. Армию 1941, Галкино. Рядовой, 1214 стрелковый полк, 364 стрелковая дивизия. Погиб в бою 7.09.1942. Похоронен в д. Коровитчино Старорусского района Новгородской области.

КАРАМЫШЕВ Федот Федотович, род. 1896, Щучанский район. Призван в Сов. Армию 1941, Шумиха. Рядовой. Был в последнем бою в марте 1943.

КАРАНДЫШЕВ Алексей Владимирович, род. 1926, д. Кардаполово. Призван в Сов. Армию 1943, Галкино. Рядовой, 236 стрелковый полк, 106 стрелковая дивизия. Был в последнем бою в авг. 1944.

КАРАНДЫШЕВ Григорий Павлович, род. 1920, г. Шумиха. Призван в Сов. Армию 1938, Шумиха. Ст. лейтенант, воинская часть под номером полевой почты 06108. Погиб в бою 12.01.1944. Похоронен в д. Трехалево Невельского района Псковской области.

КАРАНДЫШЕВ Михаил Кузьмич, род. 1909, г. Шумиха. Призван в Сов. Армию 1943, Шумиха. Рядовой. Умер в авг. 1943 в госпитале № 281. Похоронен в Воронежской области, г. Россошь, городское кладбище.

КАРАНДЫШЕВ Николай Романович, род. 1926, д. Карандышево. Призван в Сов. Армию 1943, Шумиха. Рядовой, 37 стрелковый полк, 56 стрелковая дивизия. Погиб в бою в авг. 1944. Похоронен в д. Униколы, Эстония.

КАРАНДЫШЕВ Павел Васильевич, род. 1907, г. Шумиха. Призван в Сов. Армию 1941, Шумиха. Рядовой, 130 зенитная батарея. Был в последнем бою в авг. 1941.

КАРАЧАРОВ Александр Иосифович, род. 1908, с. Рига. Призван в Сов. Армию 1941, Галкино. Рядовой. Был в последнем бою в марте 1942.

КАРАЧАРОВ Максим Ильич, род. 1913, г. Шумиха. Призван в Сов. Армию 1941, Шумиха. Старшина, воинская часть под номером полевой почты 50311. Погиб в бою в сент 1943. Похоронен в г. Красноармейске Донецкой области, Украина.

КАРДАНОВ Василий Романович, род. 1908, с. Стариково. Призван в Сов. Армию 1941, Галкино. Рядовой. Был в последнем бою в янв. 1942.

КАРДАПОЛОВ Александр Яковлевич, род. 1913, д. Кардаполово. Призван в Сов. Армию 1941, Галкино. Рядовой. Умер в нояб. 1941 в полевом госпитале № 49. Похоронен в Московской области, д. Першуково, кладбище.

КАРДАПОЛОВ Анатолий Григорьевич, род. 1913, г. Шумиха. Призван в Сов. Армию 1942, Шумиха. Рядовой, воинская часть под номером полевой почты 35570. Был в последнем бою в дек. 1943.

КАРДАПОЛОВ Анатолий Григорьевич, род. 1923, д. Кардаполово. Призван в Сов. Армию 1942, Шумиха. Ст. сержант, командир отделения. Был в последнем бою в окт. 1942.

КАРДАПОЛОВ Василий Фомич, род. 1909, д. Кардаполово. Призван в Сов. Армию 1941, Галкино. Рядовой. Был в последнем бою в сент. 1941.

КАРДАПОЛОВ Дмитрий Николаевич, род. 1909, д. Б. Жужгово. Призван в Сов. Армию 1941, Галкино. Рядовой, воинская часть под номером полевой почты 24229. Погиб в бою в янв. 1944. Похоронен в д. Титовка Богуславского района Киевской области, Украина.

КАРДАПОЛОВ Иван Абрамович, род. 1901, г. Шумиха. Призван в Сов. Армию 1943, Шумиха. Рядовой, 656 стрелковый полк. Погиб в бою в февр. 1945. Похоронен в с. Урбанятребек, Германия.

КАРДАПОЛОВ Иван Васильевич, род. 1916, д. Кардаполово. Призван в Сов. Армию 1942, Галкино. Рядовой, воинская часть под номером полевой почты 12983. Был в последнем бою в сент. 1943.

КАРДАПОЛОВ Иван Гаврилович, род 1912, д. Кардаполово. Призван в Сов. Армию 1941, Шумиха. Мл. лейтенант. Был в последнем бою 24.07.1941.

КАРДАПОЛОВ Иван Григорьевич, род. 1905, с. Березово. Призван в Сов. Армию 1942, Шумиха. Рядовой. Погиб в бою в 1943.

КАРДАПОЛОВ Иван Максимович, род. 1913, д. Карасево. Призван в Сов. Армию 1941, Галкино. Рядовой, воинская часть под номером полевой почты 12983. Погиб в бою в 1941.

КАРДАПОЛОВ Игнатий Севостьянович, род. 1923, д. Кардаполово. Призван в Сов. Армию 1942, Галкино. Рядовой. Умер в апр. 1944 в госпитале. Похоронен на Украине, г. Киев, Лукьяновское кладбище, могила № 39.

КАРДАПОЛОВ Константин Петрович, род. 1909, д. Кардаполово. Призван в Сов. Армию 1941, Галкино. Рядовой, воинская часть под номером полевой почты 73717. Погиб в бою 13.01.1944. Похоронен в д. Сергейцево Пустошкинского района Псковской области.

КАРДАПОЛОВ Кузьма Петрович, род. 1909, д. Тахтарово. Призван в Сов. Армию 1941, Галкино. Рядовой, 226 стрелковый полк. Был в последнем бою в апр. 1942.

КАРДАПОЛОВ Михаил Иванович, род. 1915, д. Кардаполово. Призван в Сов. Армию 1941, Галкино. Рядовой. Был в последнем бою в янв. 1942.

КАРДАПОЛОВ Николай Васильевич, род. 1923, с. Стариково. Призван в Сов. Армию 1942, Галкино. Рядовой. Был в последнем бою в мае 1943.

КАРДАПОЛОВ Петр Герасимович, род. 1903, с. Березово. Призван в Сов. Армию 1941, Шумиха. Ст. сержант, 132 отдельный строительный батальон. Умер в дек. 1942 в эвакогоспитале № 1819. Похоронен в Тверской области, г Торжок, Богословское кладбище.

КАРДАПОЛОВ Петр Николаевич, род. 1914, д. Кардаполово. Призван в Сов. Армию 1941, Галкино. Рядовой. Был в последнем бою в авг. 1942.

КАРДАПОЛОВ Петр Петрович, род. 1910, д. Тахтарово. Призван

в Сов. Армию 1941, Галкино. Рядовой, воинская часть под номером полевой почты 54553. Был в последнем бою в мае 1942.

КАРДАПОЛОВ Петр Севостьянович, род. 1896, с. Стариково. Призван в Сов. Армию 1941, Галкино. Рядовой. Был в последнем бою в окт. 1942.

КАРДАПОЛОВ Семен Перфильевич, род. 1905, д. Тахтарово. Призван в Сов. Армию 1941, Галкино. Рядовой, воинская часть под номером полевой почты 58476. Был в последнем бою в февр. 1942.

КАРДАПОЛОВ Степан Семенович, род. 1911, г. Шумиха. Призван в Сов. Армию 1941, Шумиха. Рядовой, 302 стрелковый полк, 29 стрелковая дивизия. Погиб в бою 27.06.1944. Похоронен в Беларуси, Витебская область, 120 м севернее д. Ушкалы.

КАРЕЛИН Григорий Иванович, род. 1910, д. Галкино. Призван в Сов. Армию 1941, Шумиха. Сержант, 296 стрелковый полк. Погиб в бою в июне 1944. Похоронен в Карелии, Карельский перешеек.

КАРЕПИН Михаил Семенович, род. 1921, с. Галкино. Призван в Сов. Армию 1940, Шумиха. Ст. сержант, 418 стрелковый полк. Погиб в бою в нояб. 1942. Похоронен в д. Стан Зубцовского района Тверской области.

КАРИМОВ Абдул Галитович, род. 1900, г. Шумиха. Призван в Сов. Армию 1942, Шумиха. Рядовой, 1067 стрелковый полк, 311 стрелковая дивизия. Погиб в бою в февр. 1943. Похоронен в д. Смердынь Тосненского района Ленинградской области.

КАРИМОВ Закир Зайнулович, род. 1915, г. Шумиха. Призван в Сов. Армию 1940, Шумиха. Рядовой. 259 стрелковый полк. Погиб в бою 10.08.1943. Похоронен в Калужской области, Спас-Деменский район, высота 233,3.

КАРИМОВ Михаил Галимович, род. 1920, г. Шумиха. Призван в Сов. Армию 1939, Шумиха. Рядовой, 1026 стрелковый полк, 260 стрелковая дивизия. Погиб в бою в марте 1945. Похоронен в Германии, на хут. Гизенталь.

КАРПОВ Василий Михайлович, род 1900, д. Чирки. Призван в Сов. Армию 1941, Шумиха. Рядовой, 1217 стрелковый полк. Был в последнем бою в февр. 1942 в Карелии.

КАРПОВ Григорий Васильевич, род. 1923, с. Рига. Призван в Сов. Армию 1942, Галкино. Гв. сержант, 56 гв. стрелковая дивизия. Погиб в бою 7.03.1944. Похоронен в Псковской области, Пустошкинский район, 200 м восточнее д. Крюково.

КАРПОВ Иван Петрович, род. 1923, д. Хохлы. Призван в Сов. Армию 1942, Шумиха. Рядовой, воинская часть под номером полевой почты 57792. Был в последнем бою в янв. 1944.

КАРПОВ Федор Федорович, род. 1914, Шумихинский район. Призван в Сов. Армию 1935, Шумиха. Политрук роты, 65 гв. стрелковый полк, 22 гв. стрелковая дивизия. Был в последнем бою в авг. 1942.

КАРПУК Иван Михайлович, род. 1907, Волынская область. Призван в Сов. Армию 1941, Шумиха. Рядовой. Был в последнем бою в июле 1942.

КАРПУК Павел Васильевич, род. 1906, д. Субботино. Призван в Сов. Армию 1942, Шумиха. Рядовой. Был в последнем бою в 1943.

КАТАРГАЛИН Федор Васильевич, род. 1925, г. Шумиха. Призван в Сов. Армию 1943, Шумиха. Рядовой, воинская часть под номером полевой почты 02833.

Погиб в бою 12.01.1944. Похоронен в Псковской области, Себежский район, д. Байкино, братская могила.

КАТКОВ Григорий Матвеевич, род. 1920, д. Якшино. Призван в Сов. Армию 1941, Галкино. Рядовой, воинская часть под номером полевой почты 58319. Был в последнем бою в февр. 1942.

КАТКОВ Иван Ефимович, род. 1919, д. Антошкино. Призван в Сов. Армию 1938, Галкино. Рядовой, воинская часть под номером полевой почты 71731. Погиб в бою в марте 1944. Похоронен в с. Шендуровка Донецкой области, Украина.

КАТКОВ Федор Васильевич, род. 1910, г. Шумиха. Призван в Сов. Армию 1941, Шумиха. Рядовой. Был в последнем бою в дек. 1941.

КАТОРГИН Павел Федорович, род. 1919, г. Шумиха. Призван в Сов. Армию 1938, Шумиха. Лейтенант, воинская часть под номером полевой почты 57377. Погиб в бою в окт. 1943.

КАФОРОВ Николай Павлович, род. 1922, г. Шумиха. Призван в Сов. Армию 1941, Шумиха. Рядовой. Погиб в бою в нояб. 1942. Похоронен в г. Санкт-Петербурге на Пискаревском кладбище.

КАЧАЛКИН Иван Иванович, род. 1925, Шумихинский район. Призван в Сов. Армию 1943, Шумиха. Рядовой. 471 стрелковый полк. Умер 24.01.1944 в медсанбате. Похоронен в д. Боровики Светлогорского района Гомельской области, Беларусь.

КАЧАЛКИН Яков Васильевич, род. 1915, г. Шумиха. Призван в Сов. Армию 1942, Шумиха. Рядовой. Был в последнем бою в дек. 1943.

КАЧАНОВ Степан Викторович, род. 1904, с. Столбово. Призван в Сов. Армию 1941, Шумиха. Рядовой. Был в последнем бою в дек. 1942.

КАШИРИН Константин Михайлович, род. 1915, г. Запорожье. Призван в Сов. Армию 1941, Шумиха. Гв. старшина, 35 гв. стрелковый полк, 4 гв. стрелковый корпус. Погиб в бою в февр. 1945. Похоронен в Польше, с. Китц.

КАШУТИН Александр Леонтьевич, род. 1917, г. Шумиха. Призван в Сов. Армию 1940, Шумиха. Рядовой, 1072 стрелковый полк, 313 стрелковая дивизия. Умер от ран в авг. 1942. Похоронен в д. Чабсельга Медвежьегорского района, Карелия.

КАШУТИН Иван Данилович, род. 1914, д. Мысовка. Призван в Сов. Армию 1941, Галкино. Рядовой. 403 стрелковый полк. Погиб в бою в окт. 1942. Похоронен в д. Лонесинки Сычевского района Смоленской области.

КАШУТИН Иван Демидович, род. 1914, с. Стариково. Призван в Сов. Армию 1941. Галкино. Рядовой, воинская часть под номером полевой почты 12048. Был в последнем бою в мае 1944.

КАШУТИН Илья Павлович, род. 1910, с. Стариково. Призван в Сов. Армию 1941, Галкино. Рядовой. Был в последнем бою в сент. 1943.

КАШУТИН Кузьма Федорович, род. 1901, д. Б. Дюрягино. Призван в Сов. Армию 1941, Шумиха. Рядовой. Был в последнем бою в июле 1942.

КАШУТИН Михаил Захарович, род. 1907, с. Стариково. Призван в Сов. Армию 1941, Галкино. Старшина, воинская часть под номером полевой почты 92981. Погиб в бою в июне 1943. Похоронен в с. Барсуки Велижского района Смоленской области.

КАШУТИН Спиридон Васильевич, род. 1923, д. Б. Жужгово.

Призван в Сов. Армию 1942, Галкино. Рядовой. Был в последнем бою в июле 1944.

КАШУТИН Яков Иванович, род. 1907, Шумихинский район. Призван в Сов. Армию 1942, Усть-Майск, Якутия. Рядовой, 109 стрелковый полк. Погиб в бою 18.03.1943. Похоронен в с. Кузнецовка Дмитриевского района Курской области.

КАЯТКИН Александр Павлович, род. 1918, Шумихинский район. Призван в Сов. Армию 1938, Шумиха. Рядовой, шофер, 1476 самоходный артиллерийский полк. Погиб в бою 3.09.1944. Похоронен в д. Вешкаль Мадонского района, Латвия.

КВАШНИН Александр Григорьевич, род. 1915, г. Шумиха. Призван в Сов. Армию 1942, Шумиха. Рядовой, 1278 стрелковый полк, 391 стрелковая дивизия. Был в последнем бою в сент. 1942.

КВАШНИН Владимир Иванович, род. 1918, д. Береговая. Призван. в Сов. Армию 1937, Шумиха. Мл. лейтенант. Погиб в бою в февр. 1942.

КВАШНИН Владимир Иванович, род. 1917, г. Шумиха. Призван в Сов. Армию 1940, Шумиха. Сержант, 612 стрелковый полк, 144 стрелковая дивизия. Погиб в бою в февр. 1942. Похоронен в д. Журавлевка Можайского района Московской области.

КВАШНИН Владимир Степанович, род. 1924, г. Шумиха. Призван в Сов. Армию 1943. Шумиха. Рядовой. Был в последнем бою в марте 1944.

КВАШНИН Григорий Григорьевич, рол. 1920, д. Трусилово. Призван в Сов. Армию 1940, Шумиха. Рядовой, воинская часть под номером полевой почты 58365. Был в последнем бою в дек. 1941.

КВАШНИН Дмитрий Михайлович, род. 1924, г. Шумиха. Призван в Сов. Армию 1942, Шумиха. Сержант, 50 гв. стрелковый полк 15 гв. стрелковая дивизия Погиб в бою в марте 1944. Похоронен в п. Ингулецкий Криворожского района Днепропетровской области, Украина.

КВАШНИН Егор Сергеевич, род. 1925, д. Хохлы. Призван в Сов. Армию 1943. Шумиха. Рядовой, стрелок, 184 стрелковый полк, 62 стрелковая дивизия. Погиб в бою в дек. 1943. Похоронен на Украине. Киевская область, Сквирский район, высота 100.

КВАШНИН Иван Андреевич, род. 1914, г. Шумиха. Призван в Сов. Армию 1942. Шумиха. Рядовой. Умер в полевом госпитале № 5231. Похоронен в с. Высокополье Валковского района Харьковской области, Украина.

КВАШНИН Игнатий Степанович, род. 1914, д. Хохлы. Призван в Сов. Армию 1941. Шумиха. Рядовой, 416 стрелковый полк, 112 стрелковая дивизия. Был в последнем бою в авг. 1942.

КВАШНИН Игнатий Степанович, род. г. Шумиха. Призван в Сов. Армию 1940, Шумиха. Мл. лейтенант, командир взвода, 44 мотострелковая бригада, 1 танковый корпус. Погиб в бою 18.03.1943. Похоронен в Смоленской области, д. Лозинки, опушка леса.

КВАШНИН Константин Филиппович, род. 1919, г. Шумиха. Призван в Сов. Армию 1940, Шумиха. Рядовой. воинская часть под номером полевой почты 34225. Был в последнем бою в авг. 1941.

КВАШНИН Моисей Никитович, род. 1922. Шумихинский район. Призван в Сов. Армию 1942, Куртамыш. Рядовой, стрелок, 47 стрелковая бригада. 1 ударная армия. Погиб в бою 30.04.1942. Похоронен в д. Кобылкино Старорусского района Новгородской области.

КВАШНИН Павел Андреевич, род. 1909, г. Шумиха. Призван в Сов. Армию 1941, Шумиха. Рядовой, воинская часть под номером полевой почты 81192. Был в последнем бою в ноябр. 1942.

КВАШНИН Петр Степанович, род. 1907, с. Столбово. Призван в Сов. Армию 1941, Шумиха. Рядовой, 635 отдельный артиллерийской дивизион. Был в последнем бою в янв. 1942.

КВАШНИН Петр Федорович, род. 1925, д. Хохлы. Призван в Сов. Армию 1943, Шумиха. Ефрейтор, воинская часть под номером полевой почты 54375. Погиб в бою 16.11.1943. Похоронен в д. Сергейцево Пустошкинского района Псковской области.

КВАШНИН Сергей Иванович, род. 1900, д. Чирки. Призван в Сов. Армию 1942, Шумиха. Рядовой, воинская часть под номером полевой почты 4527. Был в последнем бою в дек. 1942.

КВАШНИН Тимофей Степанович, род. 1906, д. Хохлы. Призван в Сов. Армию 1942, Шумиха. Рядовой, воинская часть под номером полевой почты 57792. Был в последнем бою в дек. 1943.

КВАШНИН Федор Семенович, род. 1923, д. Убиенное. Призван в Сов. Армию 1942, Шумиха. Сержант. Был в последнем бою в мае 1945.

КВАШНИН Федор Федорович, род. 1923, д. Чирки. Призван в Сов. Армию 1942, Шумиха. Ефрейтор, 1966 истребительно-противотанковый артиллерийский полк. Погиб в бою в марте 1944. Похоронен в д. Заполье Браславского района Витебской области, Беларусь.

КИРИЛЛОВ Алексей Петрович, род. 1897, с. Петухи. Призван в Сов. Армию 1941, Шумиха. Мл. лейтенант, 1217 стрелковый полк, 367 стрелковая дивизия. Был в последнем бою в февр. 1942 в Карелии.

КИРИЛЛОВ Александр Яковлевич, род. 1915, с. Столбово. Призван в Сов. Армию 1941, Шумиха. Рядовой, воинская часть под номером полевой почты 18631. Погиб в бою в апр. 1944. Похоронен в д. Чертово Тверской области.

КИРИЛЛОВ Валентин Ефимович, род. 1921, с. М. Дюрягино. Призван в Сов. Армию 1940, Шумиха. Лейтенант, 429 стрелковый полк. Погиб в бою в авг. 1942.

КИРИЛЛОВ Григорий Александрович, род. 1920, с. Петухи. Призван в Сов. Армию 1942, Шумиха. Рядовой, 1227 стрелковый полк. Погиб в бою в авг. 1944. Похоронен в д. Чернуха Октябрьского района Гомельской области, Беларусь.

КИРИЛЛОВ Иван Иванович, род. 1905, с. Петухи. Призван в Сов. Армию 1941, Шумиха. Рядовой. Был в последнем бою в марте 1942.

КИРШИН Александр Федорович, род. 1909, д. Котлик. Призван в Сов. Армию 1941, Шумиха. Рядовой. Был в последнем бою в 1942.

КИРШИН Василий Иванович, род. 1911, с. Рига. Призван в Сов. Армию 1941, Галкино. Рядовой. Умер в июле 1942 в госпитале № 2642.

КИРШИН Дмитрий Сергеевич, род. 1919, с. Рига. Призван в Сов. Армию 1939, Галкино. Рядовой. Был в последнем бою в февр. 1942.

КИРШИН Иван Алексеевич, род. 1924, с. Котлик. Призван в Сов. Армию 1943, Галкино. Рядовой, воинская часть под номером полевой почты 20983. Погиб в бою в нояб. 1944. Похоронен в с. Соловьевко Житомирской области, Украина.

КИРШИН Иван Федорович, род. 1913, д. Котлик. Призван в Сов. Армию 1941, Галкино. Рядовой. Был в последнем бою в 1942.

КИРШИН Петр Сергеевич, род. 1917, с. Рига. Призван в Сов. Армию 1941, Галкино. Рядовой, воинская часть под номером полевой почты 49057. Был в последнем бою в дек. 1941.

КИРШИН Яков Федорович, род. 1902, д. Котлик. Призван в Сов. Армию 1941, Галкино. Рядовой. Был в последнем бою в 1941.

КИРЬЯНОВ Александр Иванович, род. 1914, д. Чирки. Призван в Сов. Армию 1942, Шумиха. Рядовой. Был в последнем бою в сент. 1942.

КИРЬЯНОВ Василий Васильевич, род. 1922, г. Шумиха. Призван в Сов. Армию 1941, Шумиха. Рядовой, 166 стрелковая дивизия. Был в последнем бою в мае 1942.

КИРЬЯНОВ Василий Иванович, род. 1909, с. Столбово. Призван в Сов. Армию ' 1941, Шумиха. Мл. сержант. Погиб в 1942 в плену, Финляндия.

КИРЬЯНОВ Дмитрий Иванович, род. 1918, д. Трусилово. Призван в Сов. Армию 1938, Шумиха. Рядовой. Был в последнем бою в июне 1944.

КИРЬЯНОВ Игнатий Иванович, род. 1923, д. Чирки. Призван в Сов. Армию 1942, Шумиха. Рядовой. Был в последнем бою в дек. 1943.

КИРЬЯНОВ Иван Николаевич, род. 1921, д. Чирки. Призван в Сов. Армию 1940, Шумиха. Мл. лейтенант. Погиб в бою в авг. 1944.

КИРЬЯНОВ Николай Николаевич, род. 1926, д. Чирки. Призван в Сов. Армию 1944, Шумиха. Рядовой, воинская часть под номером полевой почты 52305. Был в последнем бою в мае 1945.

КИРЬЯНОВ Петр Иванович, род. 1912, д. Чирки. Призван в Сов. Армию 1941, Шумиха. Рядовой, воинская часть под номером полевой почты 57792. Был в последнем бою в июле 1942.

КИРЬЯНОВ Поликарп Николаевич, род. 1926, д. Чирки. Призван в Сов. Армию 1944, Шумиха. Рядовой. Был в последнем бою в 1945.

КИРЮХИН Владимир Филиппович, род. 1924, г. Шумиха. Призван в Сов. Армию 1942, Шумиха. Ст. сержант. 207 отдельный истребительный дивизион, 348 стрелковая дивизия. Погиб в бою 10.10.1944. Похоронен в д. Гродны, Польша.

КИРЮШИН Николай Петрович, род. 1920, д. Кардаполово. Призван в Сов. Армию 1938, Шумиха. Лейтенант, воинская часть под номером полевой почты 39982. Погиб в бою в окт. 1943. Похоронен на хут. Петровский Погарского района Брянской области.

КИСЕЛЕВ Андрей Николаевич, род. 1903, с. Каменное. Призван в Сов. Армию 1941, Шумиха. Рядовой. Был в последнем бою в дек. 1942.

КИСЕЛЕВ Василий Иванович, под. 1902. г. Шумиха. Призван в Сов. Армию 1941, Шумиха. Рядовой, воинская часть под номером полевой почты 57294. Погиб в бою в апр. 1942.

КИСЕЛЕВ Иван Васильевич, под. 1912. Галкинский район. Призван в Сов. Армию 1941, Галкино. Рядовой. Был в последнем бою в марте 1944.

КИСЕЛЕВ Иван Яковлевич, род. 1907, г. Шумиха. Призван в Сов. Армию 1941, Шумиха. Гв. ст. сержант, 23 гв. стрелковый полк, 8 гв. стрелковая дивизия. Был в последнем бою 28.03.1944 в рай-

оне д. Горушки Кесовогорского района Тверской области.

КИСЕЛЕВ Константин Андрианович, род. 1910, с. М. Дюрягино. Призван в Сов. Армию 1941, Шумиха. Рядовой, стрелок. Был в последнем бою в марте 1942 на Калининском фронте.

КИСЕЛЕВ Михаил Павлович, род. 1921, Галкинский район. Призван в Сов. Армию 1941, Галкино. Гв. рядовой, стрелок, 312 гв. стрелковый полк, 109 гв. стрелковая дивизия. Погиб в бою 29.12.1943. Похоронен на Украине, Херсонская область, Горностаевский район, с. Маринское, братская могила.

КИСЕЛЕВ Павел Павлович, род. 1907, совхоз «Большевик». Призван в Сов. Армию 1941, Шумиха. Рядовой, стрелок, 939 стрелковый полк, 259 стрелковая дивизия. Погиб в бою в нояб. 1941. Похоронен в Ленинградской области.

КИСИЛКОВ Алексей Николаевич, род. 1919, Галкинский район. Призван в Сов. Армию 1941, Галкино. Рядовой, стрелок, 116 гв. стрелковый полк, 40 гв. стрелковая дивизия. Погиб в бою в янв. 1943. Похоронен в д. Калиновка Константиновского района Ростовской области.

КИСТАНКИН Иван Фомич, род. 1924, Мордовия. Призван в Сов. Армию 1942. Шумиха. Рядовой, стрелок. Был в последнем бою в июне 1942.

КИСТЕНЕВИЧ Егор Павлович, род. 1923 г. Шумиха. Призван в Сов. Армию 1942, Шумиха. Мл. сержант, 1104 стрелковый полк. Погиб в бою в нояб. 1943. Похоронен в д. Гусино Краснинского района Смоленской области.

КИЧИГИН Дмитрий Федорович, род. 1927, д. Чижово. Призван в Сов. Армию 1944, Галкино. Рядовой, 758 стрелковый полк. Погиб в бою в авг. 1945. Похоронен на ст. Гродеково Приморского края.

КЛЕМЕНТЬЕВ Василий Петрович, род. 1918, с. Кипель. Призван в Сов. Армию 1941, Шумиха. Рядовой, 141 стрелковый полк. Погиб в бою в июле 1943. Похоронен в с. Голая Славянского района Донецкой области, Украина.

КЛЕМЕНТЬЕВ Владимир Александрович, род. 1907, с. Кипель. Призван в Сов. Армию 1941, Шумиха. Рядовой. Погиб в нояб. 1942, в плену, Германия.

КЛЕМЕНТЬЕВ Егор Сергеевич, род. 1910, д. Б. Николаевка. Призван в Сов. Армию 1941, Галкино. Рядовой, 343 пулеметный батальон. Погиб в бою в июне 1942. Похоронен на Крымском полуострове, Украина.

КЛЕМЕНТЬЕВ Кирилл Сергеевич, род. 1898, д. Б. Николаевка. Призван в Сов. Армию 1942, Галкино. Рядовой, воинская часть под номером полевой почты 92432. Погиб в бою в сент. 1943. Похоронен в Смоленской области, Велижский район, д. Дорошкино, братская могила.

КЛЕМЕНТЬЕВ Петр Павлович, род. 1924, Шумихинский район. Призван в Сов. Армию 1942, Чусовой. Рядовой, был в последнем бою в 1942.

КЛЕНОВ Петр Матвеевич, род. 1907, с. Галкино. Призван в Сов. Армию 1941, Галкино. Рядовой. 6 гв. стрелковая дивизия. Погиб в бою в марте 1942. Похоронен в д. Фетишево Орловской области.

КЛЕТНЕВ Андрей Иванович, род. 1903, г. Шумиха. Призван в Сов. Армию 1942, Шумиха. Рядовой, воинская часть под номером полевой почты 738. Погиб в бою в февр. 1943. Похоронен в г. Кириши Ленинградской области.

КЛЕШЕВ Гластифан Григорьевич, род. 1925, с. Березово. Призван в Сов. Армию 1943, Шуми-

ха. Рядовой. Был в последнем бою в июне 1944.

КЛЕЩЕВ Иван Яковлевич, род. 1923, д. Воробьево. Призван в Сов. Армию 1942, Шумиха. Сержант. Был в последнем бою в 1945.

КЛЕЩЕВ Степан Андреевич, род. 1917, г. Шумиха. Призван в Сов. Армию 1941, Шумиха. Лейтенант, воинская часть под номером полевой почты 39930. Погиб в бою 31.07.1943. Похоронен в с. Тельчье Мценского района Орловской области.

КЛИМЕНКОВ Игнатий Матвеевич, род. 1908, д. Хохлы. Призван в Сов. Армию 1942, Шумиха. Рядовой, 1187 стрелковый полк. Погиб в бою в июне 1944. Похоронен в д. Мазь Хаюри Выборгского района Ленинградской области.

КЛИМЕНКОВ Степан Кириллович, род 1922, Гомельская область. Призван в Сов. Армию 1941, Шумиха. Рядовой, 641 стрелковый полк. Погиб в бою в июне 1942. Похоронен в Ленинградской области.

КЛИМОВ Андрей Васильевич, род. 1920, д. Б. Жужгово. Призван в Сов. Армию 1941, Галкино. Рядовой. Погиб в бою в янв. 1942.

КЛИМОВ Герасим Емельянович, род. 1903, Могилевская область. Призван в Сов. Армию 1941, Шумиха. Рядовой, 1217 стрелковый полк, 367 стрелковая дивизия. Был в последнем бою в февр. 1942 в районе 14 разъезда Кировской железной дороги, Карелия.

КЛИМОВ Николай Яковлевич, род. 1898, д. Карандышево. Призван в Сов. Армию 1942, Шумиха. Рядовой. Был в последнем бою в 1943.

КЛИМОВ Павел Васильевич, род. 1914, с. Березово. Призван в Сов. Армию 1941, Шумиха. Рядовой. Погиб в бою в 1942.

КЛИМОВ Тимофей Яковлевич, род. 1907, г. Шумиха. Призван в Сов. Армию 1941, Шумиха. Рядовой, 607 отдельный саперный батальон. Погиб в бою в дек. 1941. Похоронен в д. Лещинск Дубенского района Тульской области.

КЛИНОВ Василий Агафонович, род. 1918, Щучанский район. Призван в Сов. Армию 1941, Галкино. Ст. сержант, командир отделения, 25 армия. Погиб в бою 11 авг. 1945. Похоронен в Китае, 35 км западнее г. Тумыня.

КЛОКОВ Василий Андреевич, род. 1904, Башкирия. Призван в Сов. Армию 1941, Шумиха. Рядовой, 1217 стрелковый полк, 367 стрелковая дивизия. Был в последнем бою в февр. 1942 в Карелии. 14 разъезд Кировской железной дороги.

КЛОКОВ Григорий Васильевич, род. 1914, г. Шумиха. Призван в Сов. Армию 1941, Шумиха Рядовой, 3 отдельный стрелковый батальон. Погиб в бою в сент. 1942. Похоронен в с. Нат. Курпа, Азербайджан.

КЛОЧКОВ Василий Кузьмич, род. 1911, г. Шумиха. Призван в Сов. Армию 1941, Шумиха. Рядовой. Был в последнем бою в авг. 1944.

КЛУНИЧЕНКО Григорий Иванович, род. 1907, с. Кислячка. Призван в Сов. Армию 1942, Шумиха. Рядовой. Был в последнем бою в сент. 1942 в Сталинграде.

КЛЮЧНИКОВ Иван Антонович, род. 1915 с. Стариково. Призван в Сов. Армию 1941, Галкино. Старшина. 220 отдельная танковая бригада. Погиб в бою 19.08. 1943. Похоронен в д. Анненское Ленинградской области.

КНОР Леонид Иосифович, род. 1908, г. Шумиха. Призван в Сов. Армию 1941, Шумиха. Рядовой, воинская часть под номером полевой почты 3107. Погиб в бою в февр. 1942. Похоронен в г. Санкт-Петербурге на Серафимовском кладбище.

КОБЕЛЕВ Василий Матвеевич, род. 1914. с. Галкино. Призван в Сов. Армию 1942, Галкино. Сержант, 1022 стрелковый полк, 269 стрелковая дивизия. Погиб в бою в марте 1943. Похоронен в д. Чернышово Новосильского района Орловской области.

КОБЕЛЕВ Иван Матвеевич, род. 1926, с. Галкино. Призван в Сов. Армию 1943, Галкино. Рядовой, 951 стрелковый полк. Погиб в бою в июне 1944. Похоронен в с. Суить, Карелия.

КОБЕЛЕВ Николай Павлович, род. 1917, с. Кушма. Призван в Сов. Армию 1941, Шумиха Рядовой. Погиб в бою в марте 1943.

КОБЕЛЕВ Петр Герасимович, род. 1922, с. Кушма. Призван в Сов. Армию 1940, Шумиха. Сержант. 185 отдельный противотанковый дивизион. 171 стрелковая дивизия. Погиб в бою в февр. 1943. Похоронен в д. Брагино Ленинградской области.

КОБЕЛЕВ Терентий Матвеевич, род. 1899 д. Старопонькино. Призван в Сов. Армию 1942, Шумиха. Рядовой, воинская часть под номером полевой почты 395085 Был в последнем бою в июне 1943.

КОВАЛЕВ Александр Афонасьевич, род. 1923, д. Утичье. Призван в Сов. Армию 1942, Галкино. Гв. лейтенант, воинская часть под номером полевой почты 18939 Погиб в бою 17.01.1944. Похоронен в д. Полесье Гомельской области, Беларусь.

КОВАЛЕВ Алексей Александрович, род. 1905. д. Б. Жужгово. Призван в Сов. Армию 1942, Галкино. Рядовой, воинская часть под номером полевой почты 28042. Погиб в бою 25.05.1943. Похоронен в д. Ефремово Старорусского района Новгородской области.

КОВАЛЕВ Емельян Капитонович, род. 1906, д. Кардаполово. Призван в Сов. Армию 1941, Галкино. Рядовой, 104 дорожно-эксплуатационный батальон. Погиб в бою 1942. Похоронен в д. Острад Дзержинского района Калужской области.

КОВАЛЕВ Игнатий Капитонович, род. 1905, д. Утичье. Призван в Сов. Армию 1941, Галкино. Рядовой. Был в последнем бою в янв. 1942.

КОВАЛЕВ Иван Павлович, род 1922, Галкинский район. Призван в Сов. Армию 1939, Галкино. Краснофлотец, торпедист, подводная лодка М-122, Северный флот. Погиб в бою 14.05.1943.

КОВАЛЕВ Мартын Андреевич, род. 1920, Гомельская область. Призван в Сов. Армию 1942, Шумиха. Сержант, 325 стрелковый полк, 250 стрелковая дивизия. Был в последнем бою в марте 1944.

КОВАЛЕВ Федор Максимович, род. 1916, д. Утичье. Призван в Сов. Армию 1941, Галкино. Рядовой. 791 стрелковый полк. 84 стрелковая дивизия. Погиб в бою в нояб. 1941. Похоронен в Демянском районе Новгородской области.

КОВЫЛКИН Петр Никандрович, род. 1905. д. Утичье. Призван в Сов. Армию 1941, Шумиха. Мл. сержант, 1217 стрелковый полк Был в последнем бою в февр. 1942 в Карелии.

КОЖЕВНИКОВ Александр Андреевич, род. 1913, с. Птичье. Призван в Сов. Армию 1942, Шумиха. Рядовой, воинская часть под номером полевой почты 07095. Погиб в бою в марте 1943.

Похоронен в Ленинградской области, с. Кобылкино, братская могила.

КОЖЕВНИКОВ Антон Матвеевич, род. 1900, с. Птичье. Призван в Сов. Армию 1941, Шумиха. Рядовой. Был в последнем бою в сент. 1943.

КОЖЕВНИКОВ Артемий Дмитриевич, род. 1894, д. Никулинка. Призван в Сов. Армию 1942, Шумиха. Рядовой, 203 стрелковый полк. Умер в марте 1943 в эвакогоспитале № 2695. Похоронен в Удмуртии, г. Сарапуль, городское кладбище.

КОЖЕВНИКОВ Василий Андреевич, род. 1914, д. Сажино. Призван в Сов. Армию 1942, Шумиха. Рядовой, воинская часть под номером полевой почты 68964. Был в последнем бою в авг. 1943.

КОЖЕВНИКОВ Василий Дмитриевич, род. 1921, с. Птичье. Призван в Сов. Армию 1940, Шумиха. Сержант, 276 стрелковый полк, 77 стрелковая дивизия. Погиб в бою в февр. 1945. Похоронен в п. Пуодас, Литва.

КОЖЕВНИКОВ Василий Григорьевич, род. 1921, д. Сажино. Призван в Сов. Армию 1940, Шумиха. Рядовой, воинская часть под номером полевой почты 2422. Погиб в бою в июле 1942. Похоронен в Курской области.

КОЖЕВНИКОВ Василий Сергеевич, род. 1923, с. Птичье. Призван в Сов. Армию 1942, Шумиха. Рядовой. Был в последнем бою в окт. 1942.

КОЖЕВНИКОВ Григорий Дмитриевич, род. 1920, с. Птичье. Призван в Сов. Армию 1941, Шумиха. Рядовой. Был в последнем бою 15.08.1945.

КОЖЕВНИКОВ Григорий Иванович, род. 1918, с. Птичье. Призван в Сов. Армию 1941, Шумиха. Рядовой. Был в последнем бою в авг. 1943.

КОЖЕВНИКОВ Данил Кузьмич, род. 1916, с. Птичье. Призван в Сов. Армию 1942, Шумиха. Ефрейтор, 75 стрелковый полк, 165 стрелковая дивизия. Погиб в бою 18.11.1943. Похоронен в д. Полибино Великолукского района Псковской области.

КОЖЕВНИКОВ Егор Андреевич, род. 1904, с. Птичье. Призван в Сов. Армию 1942, Шумиха. Рядовой, 1217 стрелковый полк, 367 стрелковая дивизия. Был в последнем бою в февр. 1942 в Карелии, 14 разъезд Кировской железной дороги.

КОЖЕВНИКОВ Иван Иванович, род. 1917, с. Птичье. Призван в Сов. Армию 1941, Шумиха. Ст. лейтенант, воинская часть под номером полевой почты 01890. Погиб в бою в апр. 1943.

КОЖЕВНИКОВ Иван Яковлевич, род. 1912, с. Птичье. Призван в Сов. Армию 1941, Шумиха. Рядовой. Был в последнем бою в апр. 1942.

КОЖЕВНИКОВ Кузьма Афонасьевич, род. 1924, с. Птичье. Призван в Сов. Армию 1942, Шумиха. Рядовой. Был в последнем бою в апр. 1945.

КОЖЕВНИКОВ Максим Михайлович, род. 1910, д. Сажино. Призван в Сов. Армию 1941, Шумиха. Рядовой. Был в последнем бою в дек. 1942.

КОЖЕВНИКОВ Михаил Андреевич, род. 1904, Шумиха. Призван в Сов. Армию 1941, Шумиха. Рядовой. Был в последнем бою в авг. 1942.

КОЖЕВНИКОВ Михаил Григорьевич, род. 1923, д. Сажино. Призван в Сов. Армию 1942, Шумиха. Гв. рядовой, 114 гв. стрелковый полк, 37 гв. стрелковая дивизия. Был в последнем бою в авг. 1942.

КОЖЕВНИКОВ Михаил Иванович, род. 1913, с. Птичье. Призван в Сов. Армию 1942, Шумиха.

Рядовой, 641 стрелковый полк. Был в последнем бою в февр. 1943.

КОЖЕВНИКОВ Михаил Сергеевич, род. 1921, с. Птичье. Призван в Сов. Армию 1939, Шумиха. Гв. сержант, 201 гв. стрелковый полк, 67 гв. стрелковая дивизия. Погиб в бою 13.03.1944. Похоронен в д. Алушково Пустошкинского района Псковской области.

КОЖЕВНИКОВ Николай Александрович, род. 1910, с. Птичье. Призван в Сов. Армию 1943, Шумиха. Гв. рядовой, 17 гв. механизированная бригада. Погиб в бою в марте 1944. Похоронен в с. Исоховцы Хмельницкой области, Украина.

КОЖЕВНИКОВ Николай Ильич, род. 1922, с. Птичье. Призван в Сов. Армию 1942, Шумиха. Рядовой. Был в последнем бою в апр. 1943.

КОЖЕВНИКОВ Павел Андреевич, род. 1916, с. Птичье. Призван в Сов. Армию 1941, Шумиха. Рядовой. Был в последнем бою в марте 1942.

КОЖЕВНИКОВ Павел Васильевич, род. 1902, с. Птичье. Призван в Сов. Армию 1941, Шумиха. Рядовой. Был в последнем бою в нояб. 1943.

КОЖЕВНИКОВ Павел Дмитриевич, род. 1902, с. Птичье. Призван в Сов. Армию 1941, Шумиха. Рядовой. Был в последнем бою в нояб. 1943.

КОЖЕВНИКОВ Павел Дмитриевич, род. 1910, с. Птичье. Призван в Сов. Армию 1941, Шумиха. Рядовой. Был в последнем бою в июле 1945.

КОЖЕВНИКОВ Павел Константинович, род. 1909, Пензенская область. Призван в Сов. Армию 1941, Шумиха. Сержант, воинская часть под номером полевой почты 57799. Был в последнем бою в марте 1943.

КОЖЕВНИКОВ Петр Александрович, род. 1916, д. Сажино. Призван в Сов. Армию 1941, Шумиха. Рядовой, воинская часть под номером полевой почты 58365. Был в последнем бою в дек. 1942.

КОЖЕВНИКОВ Петр Федорович, род. 1923, г. Шумиха. Призван в Сов. Армию 1942, Шумиха. Рядовой. Был в последнем бою в авг. 1943.

КОЖЕВНИКОВ Семен Александроевич, род. 1894, Челябинская область. Призван в Сов. Армию 1941, Шумиха. Рядовой, телефонист, 409 стрелковая бригада. Погиб в бою в дек. 1942. Похоронен в д. Белоусово Оленинского района Тверской области.

КОЖЕВНИКОВ Федор Дмитриевич, род. 1921, с. Птичье. Призван в Сов. Армию 1941, Шумиха. Рядовой. Был в последнем бою в дек. 1941.

КОЖЕВНИКОВ Федор Севостьянович, род. 1925, с. Птичье. Призван в Сов. Армию 1943, Шумиха. Рядовой. Был в последнем бою в апр. 1944.

КОЖЕВНИКОВ Яков Александрович, род. 1906, д. Сажино. Призван в Сов. Армию 1941, Шумиха. Рядовой. Был в последнем бою в окт. 1941.

КОЖЕМЯКИН Семен Иванович, род. 1915, г. Шумиха. Призван в Сов. Армию 1935, Шумиха. Капитан, воинская часть под номером полевой почты 08656. Погиб в бою в дек. 1943. Похоронен в Дубровенском районе Витебской области, Беларусь.

КОЖУНОВ Александр Григорьевич, род. 1914, с. Кипель. Призван в Сов. Армию 1942, Шумиха. Рядовой, воинская часть под номером полевой почты 74517. Погиб в бою в февр. 1943.

КОЖУНОВ Александр Григорьевич, род. 1907, с. Кипель.

Призван в Сов. Армию 1941, Шумиха. Ст. сержант, 366 стрелковый полк, 126 стрелковая дивизия. Погиб в бою 28.02.1943. Похоронен в Ростовской области, Матвеевокурганский район, хут. Борисовка, братская могила № 23.

КОЖУНОВ Григорий Григорьевич, род. 1916, с. Кипель. Призван в Сов. Армию 1941, Шумиха. Рядовой. Был в последнем бою в 1944.

КОЖУНОВ Константин Григорьевич, род. 1901, д. Николаевка. Призван в Сов. Армию 1941, Шумиха. Рядовой, 1225 стрелковый полк. Был в последнем бою в янв. 1942.

КОЖУНОВ Павел Григорьевич, род. 1926, с. Кипель. Призван в Сов. Армию 1944, Шумиха. Рядовой. Был в последнем бою в апр. 1945.

КОЖУНОВ Павел Леонтьевич, род. 1917, д. Горшково. Призван в Сов. Армию 1942. Шумиха. Рядовой. Погиб в бою в янв. 1943. Похоронен в г. Санкт-Петербурге на Волковом кладбище.

КОЖУНОВ Петр Семенович, род. 1907, с. Кипель. Призван в Сов. Армию 1942, Шумиха. Рядовой, воинская часть под номером полевой почты 75361. Погиб в бою в февр. 1943. Похоронен в п. Красный Бор Ленинградской области.

КОЖУНОВ Федор Степанович, род. 1905, с. М. Дюрягино. Призван в Сов. Армию 1941, Шумиха. Рядовой, 7 отдельная истребительная бригада. Был в последнем бою в июле 1942.

КОЗВОНИН Афонасий Степанович, род. 1906, совхоз «Большевик». Призван в Сов. Армию 1942, Шумиха. Рядовой, воинская часть под номером полевой почты 41714. Погиб в бою в июле 1943. Похоронен на Украине, Черниговская область, Бахмачский район, пгт. Дмитровка, братская могила.

КОЗИН Александр Никитич, род. 1911, с. Галкино. Призван в Сов. Армию 1941, Галкино. Рядовой, 23 отдельная бригада. Умер 26.01.1942 в эвакогоспитале № 1326. Похоронен в Новгородской области, г. Боровичи, воинское городское кладбище.

КОЗИНЕЦ Моисей Григорьевич, род. 1910, г. Звенигород. Призван в Сов. Армию 1941, Шумиха. Политрук, 14 особый истребительный батальон. Погиб в бою в февр. 1942.

КОЗЛОВ Гаврил Васильевич, род. 1905, с. М. Дюрягино. Призван в Сов. Армию 1941, Шумиха. Рядовой, 949 стрелковый полк, 259 стрелковая дивизия. Был в последнем бою в окт. 1941.

КОЗЛОВ Дмитрий Иванович, род. 1925, с. М. Дюрягино. Призван в Сов. Армию 1942, Шумиха. Мл. сержант, 757 стрелковый полк. Погиб в бою в мае 1944. Похоронен на Коганском городском кладбище.

КОЗЛОВ Дмитрий Иванович, род. 1916, д. Сажино. Призван в Сов. Армию 1941, Шумиха. Рядовой. Был в последнем бою в окт. 1941.

КОЗЛОВ Иван Никитович, род. 1922, д. Сажино. Призван в Сов. Армию 1942, Шумиха. Рядовой. Был в последнем бою в июле 1942.

КОЗЛОВ Михаил Илларионович, род. 1912, г. Шумиха. Призван в Сов. Армию 1941, Шумиха. Рядовой. Погиб в плену в нояб. 1941, Германия.

КОЗМИДИРОВ Михаил Дмитриевич, род. 1914, с. Галкино. Призван в Сов. Армию 1941, Галкино. Рядовой, 751 стрелковый полк, 52 армия. Погиб в бою в июне 1942. Похоронен в д. Теремец-Курляндский Чудовского района Новгородской области.

КОЗЬМИН Борис Константинович, род. 1920, с. Горшково. Призван в Сов. Армию 1939, Шумиха. Ефрейтор, воинская часть под номером полевой почты 03637. Погиб в бою в авг. 1944. Похоронен в с. Кайяйо Валгаского района, Эстония.

КОЙКОВ Михаил Иванович, род. 1922, д. Б. Дюрягино. Призван в Сов. Армию 1941, Шумиха. Рядовой. Умер в апр. 1943 в госпитале № 710. Похоронен в Заострове Старорусского района Новгородской области.

КОКОРКИН Дмитрий Александрович, род. 1901, с. Птичье. Призван в Сов. Армию 1941, Шумиха. Рядовой. Был в последнем бою в сент. 1943.

КОКОРКИН Петр Александрович, род. 1908, с. Птичье. Призван в Сов. Армию 1941, Шумиха. Рядовой. Был в последнем бою в февр. 1944.

КОКШАРОВ Александр Федорович, род. 1917, д. Котлик. Призван в Сов. Армию 1935. Галкино. Техник-лейтенант, воинская часть под номером полевой почты 43064. Погиб в бою в марте 1945.

КОКШАРОВ Иван Александрович, род. 1923, д. Котлик. Призван в Сов. Армию 1942, Галкино. Рядовой, воинская часть под номером полевой почты 7400. Погиб в бою в авг. 1943. Похоронен в п. Дзержинск Сумской области, Украина.

КОКШАРОВ Иван Федорович, род. 1924, Челябинская область. Призван в Сов. Армию 1942, Галкино. Гв. сержант, командир отделения, 183 гв. стрелковый полк. Погиб в бою 13.05.1943. Похоронен в с. Привольное.

КОЛБИЧЕВ Иван Александрович, род. 1918, д. Субботино. Призван в Сов. Армию 1938, Шумиха. Сержант. Был в последнем бою в окт. 1941.

КОЛЕСНИК Антон Петрович, род. 1898, Винницкая область. Призван в Сов. Армию 1942, Галкино. Мл. сержант, 297 инженерный батальон, 5 армия. Погиб в бою в марте 1944. Похоронен в совхозе «Кринки» Лиозненского района Витебской области, Беларусь.

КОЛЕСНИКОВ Алексей Александрович, род. 1920, д. Большевик. Призван в Сов. Армию 1941, Шумиха. Рядовой, 914 стрелковый полк. Погиб в бою в дек. 1942 в д. Вешкино Тверской области.

КОЛЕСНИКОВ Петр Павлович, род. 1913, Галкинский район. Призван в Сов. Армию 1941, Галкино. Рядовой. Был в последнем бою в дек. 1941.

КОЛЕСНИКОВ Федор Иванович, род. 1919, д. Кардаполово. Призван в Сов. Армию 1939, Галкино. Рядовой, 936 стрелковый полк, 254 стрелковая дивизия. Был в последнем бою в авг. 1941.

КОЛЕЩУК Петр Андреевич, род. 1921, д. Михайловка. Призван в Сов. Армию 1939, Галкино. Рядовой. Погиб в бою в 1941 под г. Санкт-Петербургом.

КОЛМОГОРОВ Григорий Андреевич, род. 1910, с. Березово. Призван в Сов. Армию 1940, Шумиха. Рядовой, воинская часть под номером полевой почты 26411. Умер от ран 25.06.1944 в госпитале № 180.

КОЛОСОВ Александр Григорьевич, род. 1915, Кировская область. Призван в Сов. Армию 1941, Шумиха. Мл. сержант. Был в последнем бою в июле 1941.

КОЛОСОВ Семен Григорьевич, род. 1915, д. Петухи. Призван в Сов. Армию 1940, Шумиха. Рядовой, 440 стрелковый полк. Погиб в бою в марте 1943. Похоронен в д. Кожановка Жиздринского района Калужской области.

КОЛОТИЛОВ Александр Львович, род. 1920, г. Шумиха. Призван в Сов. Армию 1941, Шумиха. Лейтенант, воинская часть под номером полевой почты 71320. Погиб в бою в марте 1945. Похоронен в г. Дунин.

КОЛОТИН Дмитрий Иванович, род. 1917, Галкинский район. Призван в Сов. Армию 1941, Галкино. Рядовой. Был в последнем бою в марте 1944.

КОЛПАКОВ Николай Федотович, род. 1903, г. Шумиха. Призван в Сов. Армию 1941, Шумиха. Сержант. Был в последнем бою в апр. 1943.

КОЛПАЩИКОВ Владимир Ильич, род. 1906, Пермская область. Призван в Сов. Армию 1942, Шумиха. Лейтенант. Погиб в бою 17.10.1943. Похоронен на Украине, Днепропетровская область, Верхнеднепровский район, с. Акимовка, могила № 27.

КОЛТАКОВ Алексей Егорович, род. 1906, д. Михайловка. Призван в Сов. Армию 1941, Шумиха. Рядовой, 15 стрелковая бригада. Погиб в бою в июле 1942. Похоронен в д. Коровитчино Старорусского района, Новгородской области.

КОЛТАКОВ Василий Петрович, род. 1922, с. Благовещенское. Призван в Сов. Армию 1941, Шумиха. Рядовой, стрелок. Погиб в бою 20.05.1944. Похоронен в г. Кодыма Одесской области, Украина.

КОЛТЫШЕВ Василий Тимофеевич, род. 1909, Галкинский район. Призван в Сов. Армию 1942, Галкино. Рядовой. Был в последнем бою в марте 1944.

КОЛЬЦОВ Анатолий Васильевич, род. 1924, д. Гладское. Призван в Сов. Армию 1942, Галкино. Рядовой, стрелок, воинская часть под номером полевой почты 42011. Погиб в бою в сент. 1944. Похоронен в д. Островок Варшавского воеводства, Польша.

КОМАРОВ Сергей Егорович, род. 1893, с. Рига. Призван в Сов. Армию 1942, Галкино. Рядовой, стрелок. Был в последнем бою в июле 1943.

КОМАРСКИХ Александр Афонасьевич, род. 1914, с. Стариково. Призван в Сов. Армию 1941, Галкино. Рядовой, стрелок. Был в последнем бою в июле 1942.

КОМАРСКИХ Гаврил Дмитриевич, род. 1918, д. Котлик. Призван в Сов. Армию 1941, Галкино. Рядовой, стрелок. Был в последнем бою в нояб. 1942.

КОМАРСКИХ Григорий Михайлович, род. 1922, д. Жужгово. Призван в Сов. Армию 1942, Галкино. Гв. младший сержант, 281 гв. стрелковый полк. Погиб в бою 7.01.1944. Похоронен на Украине, Кировоградская область, Новгородковский район, с. Верблюжка, братская могила № 461.

КОМАРСКИХ Иван Дмитриевич, род. 1911, д. Котлик. Призван в Сов. Армию 1941, Галкино. Рядовой, стрелок. Был в последнем бою в марте 1943.

КОМАРСКИХ Иван Иванович, род. 1921, д. Котлик. Призван в Сов. Армию 1939, Галкино. Рядовой, стрелок. Был в последнем бою в сент. 1943.

КОМАРСКИХ Михаил Трофимович, род. 1910, д. Б. Жужгово. Призван в Сов. Армию 1941, Галкино. Рядовой, стрелок. Погиб в бою в нояб. 1942.

КОМАРСКИХ Михаил Яковлевич, род. 1899, с. Каменное. Призван в Сов. Армию 1942, Шумиха. Рядовой, стрелок, 330 стрелковая дивизия. Погиб в бою в авг. 1942. Похоронен в д. Табаново Зубцовского района Тверской области.

КОМАРСКИХ Павел Иванович, род. 1925, д. Б. Жужгово. Приз-

ван в Сов. Армию 1943, Галкино. Рядовой. Был в последнем бою в дек. 1943.

КОМАРСКИХ Филипп Михайлович, род. 1899, д. Котлик. Призван в Сов. Армию 1942, Галкино. Ефрейтор, воинская часть под номером полевой почты 24196. Погиб в бою в окт. 1943. Похоронен в с. Лютеж Вышгородского района Киевской области, Украина.

КОМАРСКИХ Федор Степанович, род. 1910. д. Б. Жужгово. Призван в Сов. Армию 1941, Галкино. Рядовой, 166 стрелковая дивизия. Был в последнем бою в июне 1942.

КОМИССАРОВ Илья Тимофеевич, род. 1920, д. Гладское. Призван в Сов. Армию 1939, Галкино. Рядовой, стрелок, 69 стрелковый полк, 97 стрелковая дивизия. Погиб в бою в авг. 1944. Похоронен в д. Пусконен, Литва.

КОМИССАРОВ Павел Ильич, род. 1911, Галкинский район. Призван в Сов. Армию 1942, Галкино. Рядовой, стрелок, 227 гв. стрелковый полк, 79 стрелковая дивизия. Погиб в бою в окт. 1943. Похоронен на хут. Ново-Стейненский Запорожской области, Украина.

КОМЛЕВ Михаил Сергеевич, род. 1921, д. Николаевка. Призван в Сов. Армию 1941, Галкино. Ст. сержант, пилот, 875 истребительный авиационный полк, 1 истребительный авиационный корпус. Был в последнем бою 6.01.1943 в районе г. Великие Луки Псковской области.

КОМОВ Алексей Иванович, род. 1912, Пензенская область. Призван в Сов. Армию 1941, Шумиха. Рядовой, стрелок, 1270 стрелковый полк. Погиб в бою в марте 1942. Похоронен в д. Чумазово Барятинского района Калужской области.

КОМОВ Алексей Максимович, род. 1914, Курская область. Призван в Сов. Армию 1941, Шумиха. Рядовой, стрелок. Был в последнем бою в марте 1944.

КОНДРАТОВ Афонасий Дмитриевич, род. 1926, д. Трусилово. Призван в Сов. Армию 1944, Шумиха. Рядовой, 551 стрелковый полк, 49 стрелковая дивизия. Погиб в бою в июле 1944. Похоронен в д. Калита Смолевичского района Минской области, Беларусь.

КОНДРАТЬЕВ Александр Пантелеевич, род. 1924, д. Михайловка. Призван в Сов. Армию 1942, Шумиха. Рядовой. Был в последнем бою в 1942.

КОНДРАТЬЕВ Александр Николаевич, род. 1907, с. Благовещенское. Призван в Сов. Армию 1941, Шумиха. Рядовой. Был в последнем бою в окт. 1941.

КОНДРАТЬЕВ Аркадий Степанович, род. 1913, д. Чирки. Призван в Сов. Армию 1941, Шумиха. Рядовой, воинская часть под номером полевой почты 58365. Был в последнем бою в июле 1944.

КОНДРАТЬЕВ Василий Николаевич, род. 1919, д. Михайловка. Призван в Сов. Армию 1942, Шумиха. Рядовой. Был в последнем бою в 1943.

КОНДРАТЬЕВ Василий Пантелеевич, род. 1922, д. Михайловка. Призван в Сов. Армию 1942, Шумиха. Лейтенант. Был в последнем бою в 1942.

КОНДРАТЬЕВ Григорий Николаевич. род. 1904, с. Благовещенское. Призван в Сов. Армию 1941, Шумиха. Рядовой. Был в последнем бою в марте 1942.

КОНДРАТЬЕВ Егор Васильевич, род. 1914, с. Стариково. Призван в Сов. Армию 1941, Галкино. Рядовой. Был в последнем бою в марте 1942.

КОНДРАТЬЕВ Иван Васильевич, род. 1909, с. Петухи. Призван в Сов. Армию 1942, Шумиха. Рядовой, 382 стрелковый полк, 84 стрелковая дивизия. Погиб в бою в 1943. Похоронен в д. Старые Дворы Ленинградской области.

КОНДРАТЬЕВ Иван Ильич, род. 1920, с. Благовещенское. Призван в Сов. Армию 1941, Шумиха. Сержант. Был в последнем бою в марте 1945.

КОНДРАТЬЕВ КУЗЬМА Данилович, род. 1902, г. Шумиха. Призван в Сов. Армию 1941, Шумиха. Рядовой, 11 кавалерийский полк. Погиб в бою в мае 1942.

КОНДРАТЬЕВ Михаил Александрович, род. 1914, д. Михайловка. Призван в Сов. Армию 1941, Шумиха. Рядовой. Был в последнем бою в марте 1944.

КОНДРАТЬЕВ Михаил Александрович, род. 1901, д. Угловое. Призван в Сов. Армию 1941, Галкино. Рядовой. Был в последнем бою в дек. 1941.

КОНДРАТЬЕВ Михаил Андреевич, род. 1918, с. Благовещенское. Призван в Сов. Армию 1941, Шумиха. Рядовой. Был в последнем бою в 1942.

КОНДРАТЬЕВ Михаил Васильевич, род. 1924, с. Благовещенское. Призван в Сов. Армию 1942, Шумиха. Сержант, 126 стрелковый полк. Погиб в бою в марте 1943. Похоронен в д. Светлый Луч Курской области.

КОНДРАТЬЕВ Михаил Владимирович, род. 1907, с. Благовещенское. Призван в Сов. Армию 1941, Шумиха. Рядовой. Был в последнем бою в 1945.

КОНДРАТЬЕВ Николай Емельянович, род. 1923, д. Чирки. Призван в Сов. Армию 1942, Шумиха. Сержант, 70 стрелковый полк. Погиб в бою в янв. 1945. Похоронен в д. Грудуская, Польша.

КОНДРАТЬЕВ Павел Николаевич, род. 1922, с. Благовещенское. Призван в Сов. Армию 1941, Шумиха. Рядовой, воинская часть под номером полевой почты 44921. Был в последнем бою в 1942.

КОНДРАТЬЕВ Пантелей Николаевич, род. 1907, с. Благовещенское. Призван в Сов. Армию 1941, Шумиха. Мл. сержант, 389 отдельный медико-санитарный батальон. Был в последнем бою в сент. 1944.

КОНДРАТЬЕВ Петр Андреевич, род. 1922, с. Благовещенское. Призван в Сов. Армию 1941, Шумиха. Рядовой. Был в последнем бою в апр. 1942.

КОНДРАТЬЕВ Петр Васильевич, род. 1890, г. Шумиха. Призван в Сов. Армию 1941, Шумиха. Рядовой, 288 отдельный медико-санитарный батальон. Погиб в бою в авг. 1942. Похоронен в Тверской области, 2 км северо-западнее д. Иванцово.

КОНДРАТЬЕВ Петр Николаевич, род. 1925, д. Чирки. Призван в Сов. Армию 1942, Шумиха. Сержант, воинская часть под номером полевой почты 04517. Погиб в бою в сент. 1944. Похоронен в Польше, Острув-Мазовецкое воеводство, д. Елене, братская могила.

КОНДРАТЬЕВ Степан Николаевич, род. 1908 д. Михайловка. Призван в Сов. Армию 1941, Шумиха. Рядовой. Был в последнем бою в 1942.

КОНДРАТЬЕВ Тимофей Дмитриевич, род. 1915, г. Шумиха. Призван в Сов. Армию 1935, Шумиха. Ст. лейтенант, командир роты, 399 стрелковый полк. Погиб в бою в авг. 1943. Похоронен на Украине, Харьковская область, 1500 м западнее д. Борщевка.

КОНДРАТЬЕВ Федор Яковлевич, род. 1915, с. Благовещен-

ское. Призван в Сов. Армию 1941, Шумиха. Рядовой. Был в последнем бою в 1942.

КОНДРАШОВ Дмитрий Андреевич, род. 1922. с. Кушма. Призван в Сов. Армию 1940, Шумиха. Рядовой, 115 отдельный стрелковый батальон. Умер 17.04.1942 в госпитале № 2. Похоронен в д. Уруга Сухиничского района Калужской области.

КОНДРАШОВ Николай Николаевич, род. 1922, с. Кушма. Призван в Сов. Армию 1942, Шумиха. Рядовой, 1365 зенитный артиллерийский полк. Погиб в бою в янв. 1945. Похоронен в Польше, восточная окраина с. Яново.

КОНЕВ Алексей Давыдович, род. 1923, с. Карачельское. Призван в Сов. Армию 1942, Шумиха. Ст. сержант, 1312 стрелковый полк. Погиб в бою в июне 1944. Похоронен в д. Костричник Жлобинского района Гомельской области, Беларусь.

КОНЕВ Ерофей Давыдович, род. 1911, с. Кушма. Призван в Сов. Армию 1942, Шумиха. Рядовой, воинская часть под номером полевой почты 57792. Был в последнем бою в февр. 1943.

КОНОВАЛОВ Петр Иванович, род. 1901, г. Куса. Призван в Сов. Армию 1941, Шумиха. Сержант. Был в последнем бою 2.10.1942.

КОНОНОВ Андрей Петрович, род. 1917, д. Трусилово. Призван в Сов. Армию 1941, Шумиха. Рядовой, 43 отдельный батальон, 44 отдельная лыжная бригада. Погиб в бою в дек. 1942. Похоронен в д. Пупково. Великолукского района Псковской области.

КОНОНОВ Николай Федорович, род. 1919, д. Трусилово. Призван в Сов. Армию 1938, Шумиха. Рядовой. Был в последнем бою в авг. 1941.

КОНЦЕВЫХ Семен Филиппович, род. 1892, Гомельская область. Призван в Сов. Армию 1942, Шумиха. Рядовой. Был в последнем бою в марте 1943.

КОНЫШЕВ Алексей Алексеевич, род. 1923, д. Котлик. Призван в Сов. Армию 1942, Галкино. Рядовой, 468 стрелковый полк, 111 стрелковая дивизия. Погиб в бою в апр. 1942. Похоронен в д. Славино Чудовского района Новгородской области.

КОНЫШЕВ Алексей Федорович, род. 1920, д. Субботино. Призван в Сов. Армию 1941, Шумиха. Старшина, 4 отдельный стрелковый батальон, 151 стрелковая бригада. Погиб в бою в июне 1942. Похоронен в Псковской области, Новоржевский район, в лесу.

КОНЫШЕВ Дмитрий Ефимович, род. 1902, д. Субботино. Призван в Сов. Армию 1940, Шумиха. Рядовой, 1217 стрелковый полк. Был в последнем бою в февр. 1942.

КОНЫШЕВ Дмитрий Николаевич, род. 1915, с. Благовещенское. Призван в Сов. Армию 1941, Шумиха. Рядовой. Был в последнем бою в 1943.

КОНЫШЕВ Иван Петрович, род. 1921, д. Субботино. Призван в Сов. Армию 1940, Шумиха. Рядовой. Был в последнем бою в 1944..

КОНЫШЕВ Леонид Васильевич, род. 1925, г. Шумиха. Призван в Сов. Армию 1943, Шумиха. Рядовой, воинская часть под номером полевой почты 75001. Погиб в бою в 1943.

КОПАЙГОРОДСКИЙ Андрей Николаевич, род. 1923, г. Шумиха. Призван в Сов. Армию 1942, Шумиха. Рядовой, 19 мотострелковая бригада. Погиб в бою в нояб. 1942. Похоронен в д. Клемятино Смоленской области.

КОПАЙГОРОДСКИЙ Николай Антонович, род. 1924, д. Субботино. Призван в Сов. Армию 1942,

Шумиха. Рядовой. Был в последнем бою в нояб. 1944.

КОПАЙГОРОДСКИЙ Петр Антонович, род. 1923, д. Субботино. Призван в Сов. Армию 1942, Шумиха. Рядовой, 47 отдельный стрелковый батальон, 44 стрелковая бригада. Был в последнем бою в авг. 1942.

КОПКОВ Анатолий Алексеевич, род. 1920, г. Шумиха. Призван в Сов. Армию 1940, Шумиха. Рядовой, 53 стрелковая дивизия. Погиб в бою в апр. 1943. Похоронен на Украине, южнее г. Изюм.

КОПКОВ Дмитрий Кузьмич, род. 1924, д. Б. Дюрягино. Призван в Сов. Армию 1942, Шумиха. Мл. сержант, 23 мотострелковый батальон. Погиб в бою в янв. 1945. Похоронен в г. Варта, Польша.

КОПКОВ Иван Ефимович, род. 1912, д. Б. Дюрягино. Призван в Сов. Армию 1941, Шумиха. Рядовой. 143 гв. стрелковый полк. Погиб в бою в дек. 1942.

КОПКОВ Иван Лаврентьевич, род. 1904, с. Карачельское. Призван в Сов. Армию 1941, Шумиха. Рядовой, воинская часть под номером полевой почты 6704. Был в последнем бою в февр. 1942.

КОПКОВ Иван Степанович, род. 1898, д. Б. Дюрягино. Призван в Сов. Армию 1941, Шумиха. Рядовой. 744 стрелковый полк. 149 стрелковая дивизия. Погиб в бою в марте 1942. Похоронен в д. Анино Орловской области.

КОПКОВ Иван Федорович, род. 1912, с. Карачельское. Призван в Сов. Армию 1941, Шумиха. Рядовой. Был в последнем бою в нояб. 1941.

КОПЫРИН Борис Степанович, под. 1902, г. Шумиха. Призван в Сов. Армию 1941, Шумиха. Рядовой. Был в последнем бою в янв. 1943.

КОРАЧЕДОВ Георгий Степанович, род. 1912, Запорожская область. Призван в Сов. Армию 1942, Шумиха. Рядовой, санитар, 1253 стрелковый полк, 379 стрелковая дивизия. Погиб в бою 16.03.1943. Похоронен на территории Синявских торфопереработок в Ленинградской области.

КОРБА Владимир Иванович, род. 1925, Шумихинский район. Призван в Сов. Армию 1943, Шумиха. Гв. мл. сержант, 286 гв. стрелковый полк. Погиб в бою 15.12.1943. Похоронен на Украине, Кировоградская область, Новгородковский район, с. Ингуло-Каменка, братская могила № 265.

КОРНИЛОВ Тимофей Николаевич. род. 1917, д. Воробьево. Призван в Сов. Армию 1941, Шумиха. Мл. сержант, 860 стрелковый полк. Был в последнем бою в марте 1945.

КОРОБИЦЫН Павел Трофимович, род. 1911, д. Гладское. Призван в Сов. Армию 1941, Галкино. Рядовой. 178 артиллерийский дивизион. Был в последнем бою в 1943.

КОРОБИЦЫН Степан Трофимович, род. 1910, д. Гладское. Призван в Сов. Армию 1941, Галкино. Рядовой. 971 стрелковый батальон. Был в последнем бою в 1943.

КОРОВИН Матвей Михайлович, род. 1911, с. Кипель. Призван в Сов. Армию 1941, Шумиха. Рядовой. Погиб в янв. 1942 в плену, Германия.

КОРОВКИН Алексей Артемьевич, род. 1914, д. Ерошино. Призван в Сов. Армию 1942, Галкино. Рядовой, 308 артиллерийский полк. Погиб в бою 12.07.1944. Похоронен в Литве, г. Вильнюс, ул. Набережная, 20.

КОРОВКИН Куприян Иванович, род. 1910, с. Стариково. Призван в Сов. Армию 1941, Шумиха. Рядовой, 267 стрелковый полк. По-

гиб в бою в июле 1942. Похоронен д. Любино Поле Чудовского района Новгородской области.

КОРОВЯКОВ Кирилл Васильевич, род. 1923, с. Стариково. Призван в Сов. Армию 1942, Галкино. Рядовой. Был в последнем бою в сент. 1944.

КОРОЛЕВ Алексей Андреевич, род. 1899, д. Субботино. Призван в Сов. Армию 1942, Шумиха. Рядовой, 159 стрелковый полк. Погиб в бою 5.07.1942. Похоронен в д. Залучье Старорусского района Новгородской области.

КОРОЛЕВ Виктор Григорьевич, род. 1923, д. Субботино. Призван в Сов. Армию 1942, Шумиха. Гв. лейтенант, зам. командира эскадрильи, 203 истребительная авиационная дивизия. Погиб в бою в мае 1944.

КОРОЛЕВ Владимир Иванович, род. 1917, д. Субботино. Призван в Сов. Армию 1938, Шумиха. Рядовой, воинская часть под номером полевой почты 1234. Погиб в бою 21.07.1942. Похоронен в д. Новая Деревня Парфинского района Новгородской области.

КОРОЛЕВ Яков Михайлович, род. 1910, д. Субботино. Призван в Сов. Армию 1941, Шумиха. Рядовой. Был в последнем бою в 1942.

КОРОЛЬКОВ Гавриил Ефимович, род. 1907, г. Шумиха. Призван в Сов. Армию 1941, Шумиха. Рядовой, 194 стрелковый полк, 162 стрелковая дивизия. Погиб в бою в сент. 1943. Похоронен в д. Ляхово Новгород-Северского района Черниговской области, Украина.

КОРОСЯРОВ Павел Григорьевич, род. 1925, д. Октябрьевка. Призван в Сов. Армию 1943, Галкино. Рядовой, 82 отдельный штурмовой инженерно-саперный батальон, 17 штурмовая инженерно-саперная бригада. Был в последнем бою 16.01.1944 в Ленинградской области в районе д. Большое Витолово.

КОРОТАЕВ Иван Игнатьевич, род. 1909, д. Малиновка. Призван в Сов. Армию 1941, Шумиха. Рядовой, 47 гв. стрелковая дивизия. Погиб в бою в окт. 1943. Похоронен на хут. Войсковое Солонянского района Днепропетровской области, Украина.

КОРОТОВСКИХ Александр Сергеевич, род. 1907, Свердловская область. Призван в Сов. Армию 1941, Шумиха. Рядовой, воинская часть под номером полевой почты 50116. Погиб в бою в янв. 1945. Похоронен в д. Фришен, Германия.

КОРОТОВСКИХ Николай Савельевич, род. 1909, д. Воробьево. Призван в Сов. Армию 1941, Шумиха. Рядовой. Был в последнем бою в марте 1945.

КОРОТОВСКИХ Николай Степанович, род. 1915, Шумиха. Призван в Сов. Армию 1935, Шумиха. Ст. политрук. Погиб в бою в янв. 1942. Похоронен в районе г. Сычевка Смоленской области.

КОРОТОВСКИХ Петр Иосифович, род. 1918, д. Кореныпево. Призван в Сов. Армию 1941, Шумиха. Рядовой, 114 стрелковый полк. Погиб в бою в окт. 1944. Похоронен в Венгрии, г. Орошхаза, Восточное кладбище.

КОРОЧАРОВ Максим Ильич, род. 1913, г. Шумиха. Призван в Сов. Армию 1943, Шумиха. Рядовой. Погиб в бою в авг. 1943. Похоронен в г. Красноармейске Донецкой области, Украина.

КОРТИК Иван Михайлович, род. 1924, д. Михайловка. Призван в Сов. Армию 1941, Галкино. Рядовой. Погиб в бою в нояб. 1943. Похоронен в д. Соколовка Коростышевского района Житомирской области, Украина.

КОРЧАГИН Сергей Максимович, род. 1902, с. Галкино. Призван в Сов. Армию 1941, Галкино. По-

литрук. Был в последнем бою в апр. 1942.

КОРЯГИН Петр Иванович, род. 1910, г. Шумиха. Призван в Сов. Армию 1941, Шумиха. Сержант, 166 стрелковая дивизия. Погиб в бою в июле 1942. Похоронен в Ленинградской области, 1,5 км южнее д. Себеж.

КОСАРЕВ Александр Кириллович, род. 1903, д. Чирки. Призван в Сов. Армию 1941, Шумиха. Рядовой, 1217 стрелковый полк. Погиб в бою в февр. 1942. Похоронен в Карелии, Калевалский район.

КОСАРЕВ Дмитрий Кириллович, род. 1905, д. Чирки. Призван в Сов. Армию 1941, Шумиха. Рядовой. Был в последнем бою в февр. 1942.

КОСАРЕВ Спиридон Васильевич род. 1909, д. Хохлы. Призван в Сов. Армию 1941, Шумиха. Рядовой. Был в последнем бою в июле 1941.

КОСАРЕВ Федор Кириллович, род. 1920, г. Шумиха. Призван в Сов. Армию 1939, Шумиха. Рядовой. Умер от ран 20.02.1942 в медико-санитарном батальоне № 168. Похоронен в Финляндии.

КОСАЧЕВ Матвей Ильич, род. 1904, г. Шумиха. Призван в Сов Армию 1941, Шумиха. Рядовой. 933 артиллерийский полк, 377 дивизия. Погиб в бою в марте 1943. Похоронен в п. Красная Слобода Селигорского района, Минской области, Беларусь.

КОСАЧЕВ Павел Матвеевич, род. 1926, г. Шумиха. Призван в Сов. Армию 1943, Шумиха. Ефрейтор. Умер в янв. 1945 в госпитале № 492. Похоронен в Венгрии, д. Эрчи, воинское кладбище.

КОСИКОВ Валентин Владимирович, род. 1911, г. Шадринск. Призван в Сов. Армию 1940, Шумиха. Военный комиссар роты. Был в последнем бою в сент. 1942.

КОСОВ Вульф Самуилович, род. 1915, г. Челябинск. Призван в Сов. Армию 1934, Шумиха. Военный следователь. Был в последнем бою в сент. 1941.

КОСТЕНКО Владимир Кириллович, род. 1910, д. Сажино. Призван в Сов. Армию 1941, Шумиха. Рядовой. Умер в янв. 1942 в госпитале № 2631. Похоронен в Московской области, г. Наро-Фоминск, кладбище.

КОСТРОМИТИН Александр Маркович, род. 1926, с. Карачельское. Призван в Сов. Армию 1943, Шумиха. Рядовой. Был в последнем бою 15.02.1945.

КОСТРОМИТИН Александр Маркович, род. 1904, с. Каменное. Призван в Сов. Армию 1942, Шумиха. Рядовой, воинская часть под номером полевой почты 58365. Был в последнем бою в июле 1942.

КОСТРОМИТИН Александр Петрович, род. 1917, с. Карачельское. Призван в Сов. Армию 1941, Шумиха. Рядовой. 133 стрелковый полк. Погиб в бою в июле 1944. Похоронен в д. Туганово Полоцкого района Витебской области, Беларусь.

КОСТРОМИТИН Алексей Данилович, род. 1923, с. М. Дюрягино. Призван в Сов. Армию 1942, Шумиха. Мл. сержант, 1174 стрелковый полк. Погиб в бою в июле 1944. Похоронен в д. Ивановка Березовского района Брестской области, Беларусь.

КОСТРОМИТИН Алексей Михайлович, род. 1911, с. М. Дюрягино. Призван в Сов. Армию 1941, Шумиха. Ст. сержант, воинская часть под номером полевой почты 58365. Был в последнем бою в авг. 1942.

КОСТРОМИТИН Алексей Никандрович, род. 1914, с. Птичье. Призван в Сов. Армию 1941, Шуми-

ха. Ст. сержант. Был в последнем бою в окт. 1944.

КОСТРОМИТИН Афонасий Степанович, род. 1919, с. Кипель. Призван в Сов. Армию 1941, Шумиха. Рядовой, 310 стрелковый полк. Погиб в бою в июле 1943. Похоронен в с. Дубовик Курской области.

КОСТРОМИТИН Георгий Васильевич, род. 1902, д. Береговая. Призван в Сов. Армию 1942, Шумиха. Рядовой, воинская часть под номером полевой почты 01890. Погиб в бою в окт. 1943. Похоронен в д. Хадарово Кагарлыкского района Киевской области, Украина.

КОСТРОМИТИН Герасим Андреевич, род. 1898, г. Шумиха. Призван в Сов. Армию 1941, Шумиха. Рядовой, 915 стрелковый полк, 346 стрелковая дивизия. Был в последнем бою в авг. 1942.

КОСТРОМИТИН Григорий Матвеевич, род. 1911, с. М. Дюрягино. Призван в Сов. Армию 1941, Шумиха. Рядовой, воинская часть под номером полевой почты 12860. Был в последнем бою в марте 1943.

КОСТРОМИТИН Дмитрий Степанович, род. 1925, с. Кипель. Призван в Сов. Армию 1943, Шумиха. Рядовой. Был в последнем бою в марте 1944.

КОСТРОМИТИН Дмитрий Степанович, род. 1915, с. Кипель. Призван в Сов. Армию 1941, Шумиха. Рядовой, воинская часть под номером полевой почты 57792. Был в последнем бою в марте 1945.

КОСТРОМИТИН Иван Степанович, род. 1909, с. Кипель. Призван в Сов. Армию 1941, Шумиха. Рядовой. Был в последнем бою в янв. 1942.

КОСТРОМИТИН Михаил Андреевич, род. 1922, с. Карачельское. Призван в Сов. Армию 1939, Шумиха. Сержант, 363 стрелковый полк. Был в последнем бою в апр. 1942 в Подпорожском районе Ленинградской области.

КОСТРОМИТИН Михаил Яковлевич, род. 1897, с. Столбово. Призван в Сов. Армию 1941, Шумиха. Рядовой. Был в последнем бою в мае 1943.

КОСТРОМИТИН Никита Степанович, род. 1905, с. Кипель. Призван в Сов. Армию 1941, Шумиха. Рядовой, 1068 стрелковый полк, 313 стрелковая дивизия. Был в последнем бою в дек. 1941 в Карелии.

КОСТРОМИТИН Николай Маркович, род. 1918, д. Береговая. Призван в Сов. Армию 1938, Шумиха. Рядовой. Был в последнем бою в мае 1945.

КОСТРОМИТИН Николай Спиридонович, род. 1925, д. Карандышево. Призван в Сов. Армию 1943, Шумиха. Рядовой. Был в последнем бою в окт. 1944.

КОСТРОМИТИН Павел Николаевич, род. 1916, г. Шумиха. Призван в Сов. Армию 1941, Шумиха. Сержант, воинская часть под номером полевой почты 43820. Погиб в бою в янв. 1944. Похоронен в д. Окны Новосокольнического района Псковской области.

КОСТРОМИТИН Семен Маркович, род. 1921, г. Шумиха. Призван в Сов. Армию 1940, Шумиха. Рядовой, 3 отдельный стрелковый батальон, 40 стрелковая бригада. Погиб в бою в февр. 1942. Похоронен в с. Ортепики Смоленской области.

КОСТРОМИТИН Степан Андреевич, род. 1911, с. М. Дюрягино. Призван в Сов. Армию 1941, Шумиха. Рядовой, 334 стрелковый полк. Был в последнем бою в февр. 1942.

КОСТРОМИТИН Степан Семекович, род. 1902, с. Карачельское. Призван в Сов. Армию 1942, Шу-

миха. Сержант, 1188 артиллерийский полк. Погиб в бою в окт. 1942. Похоронен на хут. Семкин Волгоградской области.

КОСТРОМИТИН Федор Михайлович, род. 1920, с. Карачельское. Призван в Сов. Армию 1939, Шумиха. Сержант, 42 отдельный стрелковый полк. Погиб в бою в окт. 1942. Похоронен в г. Санкт-Петербурге.

КОСТЫЛЕВ Михаил Григорьевич, род. 1902, Галкинский район. Призван в Сов. Армию 1941, Галкино. Рядовой, 735 стрелковый полк, 166 стрелковая дивизия. Погиб в бою в марте 1943. Похоронен в д. Дразднно Ленинградской области.

КОСТЮКОВ Николай Андреевич, род. 1923, г. Мюллерово. Призван в Сов. Армию 1942, Шумиха. Рядовой, 641 стрелковый полк, 165 стрелковая дивизия. Погиб в бою в июне 1942. Похоронен на ст. Мясной Бор Чудовского района Новгородской области.

КОСЦИНЕВИЧ Геннадий Карпович, род. 1925, г. Челябинск. Призван в Сов. Армию 1943, Шумиха. Рядовой. Был в последнем бою в авг. 1944.

КОСЫХ Александр Иванович, род. 1912, с. Каменное. Призван в Сов. Армию 1941, Шумиха. Старшина. Погиб в бою в авг. 1943. Похоронен на Украине под г. Львовом.

КОСЫХ Александр Игнатьевич, род. 1910, г. Шумиха. Призван в Сов. Армию 1941, Шумиха. Сержант. 196 стрелковый полк. Погиб в бою в авг. 1943.

КОСЫХ Александр Николаевич, род. 1897, г. Шумиха. Призван в Сов. Армию 1942, Шумиха. Рядовой, 1230 стрелковый полк, 370 стрелковая дивизия. Погиб в бою 10.08.1942. Похоронен в д. Новая Деревня Парфинского района Новгородской области.

КОСЫХ Алексей Петрович, род. 1908, г. Шумиха. Призван в Сов. Армию 1941, Шумиха. Рядовой, 486 стрелковый полк, 177 стрелковая дивизия. Похоронен в д. Невская Дубровка Ленинградской области.

КОСЫХ Александр Петрович, род. 1908, г. Шумиха. Призван в Сов. Армию 1941, Шумиха. Рядовой, воинская часть под номером полевой почты 12334. Был в последнем бою в авг. 1942.

КОСЫХ Андрей Кузьмич, род. 1919, г. Шумиха. Призван в Сов. Армию 1938, Шумиха. Рядовой, 55 отдельная стрелковая бригада. Погиб в бою в нояб. 1942. Похоронен в д. Купоросная Волгоградской области.

КОСЫХ Артемий Петрович, род. 1917, г. Шумиха. Призван в Сов. Армию 1941, Шумиха. Техник-интендант. Погиб в бою в авг. 1942.

КОСЫХ Виктор Сергеевич, род. 1923, г. Шумиха. Призван в Сов. Армию 1942, Шумиха. Рядовой, воинская часть под номером полевой почты 27871. Погиб в бою в июне 1942. Похоронен в д. Новоселье Ленинградской области.

КОСЫХ Герасим Александрович, род. 1904, д. Трусилово. Призван в Сов. Армию 1941, Шумиха. Рядовой, 1217 стрелковый полк. Был в последнем бою в февр. 1942 в районе 14 разъезда Кировской железной дороги, Карелия.

КОСЫХ Дмитрий Иванович, род. 1908. г. Шумиха. Призван в Сов. Армию 1941, Шумиха. Рядовой, воинская часть под номером полевой почты 31904 Был в последнем бою в июле 1942.

КОСЫХ Павел Иванович, род. 1908, Шумихинский район. Призван в Сов. Армию 1941. Усть-Уйка. Рядовой. Погиб в бою в февр. 1942. Похоронен в Чудовском районе Новгородской области.

КОСЫХ Павел Николаевич, род. 1919, д. Трусилово. Воинская часть под номером полевой почты 58365. Был в последнем бою в марте 1942.

КОСЫХ Семен Михайлович, род. 1910, г. Шумиха. Призван в Сов. Армию 1940, Шумиха. Рядовой, 732 стрелковый полк. Погиб в бою в дек. 1942. Похоронен в д. Нарезки Ленинградской области.

КОСЫХ Тимофей Алексеевич, род. 1911, д. Трусилово. Призван в Сов. Армию 1941, Шумиха. Рядовой. Был в последнем бою 14.06.1942.

КОСЫХ Тимофей Николаевич, рол. 1911, д. Трусилово. Призван в Сов. Армию 1941, Шумиха. Рядовой. Был в последнем бою в окт. 1941.

КОТАЕВ Николай Павлович, под. 1910, г. Шумиха. Призван в Сов. Армию 1940, Шумиха. Сержант. 1174 стрелковый полк. Погиб в бою в июле 1943. Похоронен в с. Ямская Слобода Новосильского района Орловской области.

КОТЕЛОВ Павел Александрович, род. 1916, г. Шумиха. Призван в Сов. Армию 1935, Шумиха. Капитан. Погиб в бою в авг. 1944.

КОТЕЛЬНИКОВ Александр Александрович, род. 1915, д. Михайловка. Призван в Сов. Армию 1934, Галкино. Ст. лейтенант. Погиб в бою в июле 1941.

КОТЕЛЬНИКОВ Василий Андреевич, род. 1914, г. Шумиха. Призван в Сов. Армию 1941, Шумиха. Мл. сержант, 5 механизированный полк, 2 механизированная бригада. Был в последнем бою в авг. 1943.

КОТКОВ Михаил Иванович, род. 1917, с. Усть-Уйка. Призван в Сов. Армию 1938, Шумиха. Рядовой. Умер 24.04.1943 в передвижном полевом госпитале № 710. Похоронен в д. Конюхово Парфинского района Новгородской области.

КОТОВ Александр Николаевич, род. 1923, с. Усть-Уйка. Призван в Сов. Армию 1941, Шумиха. Рядовой, 641 стрелковый полк. Погиб в бою 5.07.1942. Похоронен в д. Мясной Бор Чудовского района Новгородской области.

КОТОВЩИКОВ Демьян Федорович, род. 1911, с. Травяное. Призван в Сов. Армию 1941, Галкино. Капитан, воинская часть под номером полевой почты 4496. Погиб в бою в авг. 1944.

КОТОВЩИКОВ Константин Егорович, род. 1900, с. Травяное. Призван в Сов. Армию 1941, Галкино. Рядовой, воинская часть под номером полевой почты 6766-А. Был в последнем бою в марте 1943.

КОТОВЩИКОВ Михаил Лаврентьевич, род. 1898, д. Мысовка. Призван в Сов. Армию 1942, Галкино. Рядовой, 1340 стрелковый полк, 234 стрелковая дивизия. Погиб в бою в авг. 1943. Похоронен в Смоленской области, Починковский район, у д. Отря.

КОТОВЩИКОВ Николай Дмитриевич, род. 1909, г. Шумиха. Призван в Сов. Армию 1941, Шумиха. Рядовой, 1066 артиллерийский полк. Умер в июле 1942 в эвакогоспитале № 3147. Похоронен в г. Перми на старом кладбище.

КОТОВЩИКОВ Николай Федорович, род. 1909, с. Травяное. Призван в Сов. Армию 1941, Галкино. Рядовой, 349 стрелковый полк, 26 стрелковая дивизия. Был в последнем бою в июле 1942.

КОЧАЛКИН Иван Иванович, под. 1925, с. Птичье. Призван в Сов. Армию 1942, Шумиха. Рядовой, 471 стрелковый полк, 68 стрелковая дивизия. Погиб в бою в янв. 1944. Похоронен в с. Боровики Светлогорского района Гомельской области, Беларусь.

КОЧАНОВ Иван Иванович, род. 1921, г. Шумиха. Призван в Сов. Армию 1940, Шумиха. Сержант, 117 отдельный медико-санитарный батальон. Погиб в бою в мае 1942. Похоронен в д. Березовка Ленинградской области.

КОЧАНОВ Степан Викторович, род. 1906. с. Рига. Призван в Сов. Армию 1941, Шумиха. Рядовой, воинская часть под номером полевой почты 348-СД. Погиб в бою в дек. 1942. Похоронен в д. Урдак Тверской области.

КОЧКИН Александр Григорьевич, род. 1922, д. Назарово. Призван в Сов. Армию 1941, Галкино. Рядовой. Был в последнем бою в февр. 1943.

КОЧКИН Александр Егорович, род. 1905, д. Назарово. Призван в Сов. Армию 1942, Галкино. Рядовой. Был в последнем бою в янв. 1943.

КОЧКИН Александр Семенович, род. 1911, д. Антошкино. Призван в Сов. Армию 1941, Галкино. Рядовой. Был в последнем бою в февр. 1942.

КОЧКИН Василий Васильевич, род. 1905, д. Антошкино. Призван в Сов. Армию 1941, Галкино. Рядовой. Был в последнем бою в дек. 1941.

КОЧКИН Василий Иосифович, род. 1910, д. Назарово. Призван в Сов. Армию 1942, Галкино. Рядовой. Был в последнем бою в февр. 1943.

КОЧКИН Владимир Федорович, род. 1896, д. Антошкино. Призван в Сов. Армию 1941, Галкино. Рядовой. Был в последнем бою в апр. 1942.

КОЧКИН Всеволод Федорович, род. 1893, д. Антошкино. Призван в Сов. Армию 1942, Галкино. Рядовой. Был в последнем бою в марте 1943.

КОЧКИН Дмитрий Федорович, род. 1910, д. Назарово. Призван в Сов. Армию 1941, Галкино. Рядовой, 542 стрелковый полк. Погиб в бою в мае 1942. Похоронен в д. Спасская Ленинградской области.

КОЧКИН Евстафий Андреевич, род. 1907, д. Антошкино. Призван в Сов. Армию 1941, Галкино. Рядовой. 107 отдельная стрелковая бригада. Погиб в бою в сент. 1943. Похоронен в с. Веселовка Краснодарского края.

КОЧКИН Егор Яковлевич, род. 1924, д. Антошкино. Призван в Сов. Армию 1942, Галкино. Сержант, 398 стрелковый полк. Погиб в бою в февр. 1945. Похоронен в с. Ландху, Вроцлавское воеводство. Польша.

КОЧКИН Иван Александрович, род. 1925, д. Назарово. Призван в Сов. Армию 1943 Галкино. Мл. сержант. Погиб в бою в марте 1945. Похоронен в д. Ланндорф, Германия.

КОЧКИН Иван Алексеевич, род. 1924, д. Антошкино. Призван в Сов. Армию 1942, Галкино. Рядовой. 281 гв. стрелковый полк. Погиб в бою в янв. 1944. Похоронен в пгт. Новгородка Кировоградской области, Украина.

КОЧКИН Иван Андреевич, род. 1923, д. Назарово. Призван в Сов. Армию 1942. Галкино. Рядовой, 26 гв. стрелковый полк. Погиб в бою 4.12.1942. Похоронен в д. Залучье Старорусского района Новгородской области.

КОЧКИН Иван Артемьевич, род. 1893, д. Антошкино. Призван в Сов. Армию 1942. Галкино. Рядовой. 1218 гв. стрелковый полк. Погиб в бою в марте 1943. Похоронен в д. Букать Людиновского района Калужской области.

КОЧКИН Иван Васильевич, род. 1910, д. Назарово. Призван в Сов. Армию 1944, Галкино. Рядовой. Был в последнем бою в февр. 1945.

КОЧКИН Иван Иванович, род. 1912, д. Антошкино. Призван в Сов. Армию 1941, Галкино. Рядовой. Был в последнем бою в янв. 1942.

КОЧКИН Иван Михайлович, род. 1913, д. Антошкино. Призван в Сов. Армию 1941, Галкино. Рядовой, 58 стрелковая дивизия. Погиб в бою в февр. 1943. Похоронен в Калужской области, Берятинский район, д. Земкенс, роща.

КОЧКИН Иван Павлович, род. 1921, д. Назарово. Призван в Сов. Армию 1941, Галкино. Мл. сержант, 2 медико-санитарный батальон, 23 моторизованная бригада. Погиб в бою в марте 1944. Похоронен в д. Западницы, Польша.

КОЧКИН Иван Павлович, род. 1911, д. Антошкино. Призван в Сов. Армию 1941, Галкино. Рядовой. Был в последнем бою в окт. 1941.

КОЧКИН Кирилл Федорович, род. 1907, д. Котлик. Призван в Сов. Армию 1941, Галкино. Рядовой. Был в последнем бою в ноябр. 1944.

КОЧКИН Михаил Федорович, род. 1919, д. Антошкино. Призван в Сов. Армию 1942, Галкино. Рядовой, воинская часть под номером полевой почты 58476. Был в последнем бою в апр. 1944.

КОЧКИН Михаил Федорович, род. 1923, д. Якшино. Призван в Сов. Армию 1942, Галкино. Рядовой, 20 гв. стрелковый полк. Погиб в бою 19.06.1942. Похоронен в д. Залучье Старорусского района Новгородской области.

КОЧКИН Михаил Яковлевич, род. 1917, д. Якшино. Призван в Сов. Армию 1941, Галкино. Мл. лейтенант. 1243 стрелковый полк. Погиб в бою в нояб. 1943.

КОЧКИН Николай Александрович, род. 1923, д. Антошкино. Призван в Сов. Армию 1942, Галкино. Рядовой. Погиб в бою в нояб. 1944.

КОЧКИН Петр Ипполитович, род. 1909, д. Назарово. Призван в Сов. Армию 1941, Галкино. Рядовой. Был в последнем бою в февр. 1943.

КОЧКИН Петр Платонович, род. 1908, д. Якшино. Призван в Сов. Армию 1941, Галкино. Рядовой. Был в последнем бою в февр. 1945.

КОЧКИН Петр Филиппович, род. 1898, д. Антошкино. Призван в Сов. Армию 1941, Галкино. Рядовой. Погиб в бою в окт. 1942.

КОЧКИН Сергей Дмитриевич, род. 1918, д. Якшино. Призван в Сов. Армию 1941, Галкино. Рядовой. Погиб в бою нояб. 1941.

КОЧКИН Сергей Иванович, род. 1911, д. Назарово. Призван в Сов. Армию 1941, Галкино. Рядовой. Был в последнем бою в янв. 1942.

КОЧКИН Степан Андреевич, род. 1920, д. Назарово. Призван в Сов. Армию 1941, Галкино. Рядовой. Погиб в бою в февр. 1942.

КОЧНЕВ Василий Кузьмич, род. 1925, с. Чудиново. Призван в Сов. Армию 1943, Шумиха. Ст. сержант. Был в последнем бою в марте 1945.

КОЧНЕВ Николай Кузьмич, род. 1925, с. Карачельское. Призван в Сов. Армию 1942, Шумиха. Рядовой, 366 стрелковый полк. Погиб в бою в окт. 1944. Похоронен в д. Зампари Варшавского воеводства, Польша.

КОЧУМИТОВ Николай Устинович, род. 1923, д. Субботино. Призван в Сов. Армию 1942, Шумиха. Мл. лейтенант, воинская часть под номером полевой почты 96025. Погиб в бою в окт. 1942.

КОШУБАЕВ Магамут, род. 1910, Краснодарский край. Призван в Сов. Армию 1942, Галкино. Рядовой, 971 стрелковый полк, 273 стрелковая дивизия. Погиб в бою 12.08.1943. Похоронен в д. Желтоводное Орловской области.

КРАВЧЕНКО Иван Степанович, род. 1920, совхоз «Большевик». Призван в Сов. Армию 1939, Шумиха. Рядовой, 935 стрелковый полк. Погиб в бою в окт. 1944.

КРАСИЛЬНИКОВ Кирилл Ильич, род. 1898, д. Субботино. Призван в Сов. Армию 1941, Шумиха. Рядовой. Умер в дек. 1943 в госпитале № 354. Похоронен в г. Екатеринбурге, Широкореченское кладбище.

КРАСНОВ Григорий Степанович, род. 1909, с. Каменное. Призван в Сов. Армию 1941, Шумиха. Рядовой, шофер. Был в последнем бою в нояб. 1942.

КРЕМЕШКОВ Александр Дмитриевич, род. 1910, Галкинский район. Призван в Сов. Армию 1941, Галкино. Рядовой. Был в последнем бою в марте 1944.

КРЕМЕШКОВ Андрей Герасимович, род. 1911, Галкинский район. Призван в Сов. Армию 1941, Галкино. Рядовой. Был в последнем бою в марте 1944.

КРЕМЕШКОВ Иван Дмитриевич, род. 1925, с. Галкино. Призван в Сов. Армию 1943, Галкино. Мл. сержант, воинская часть под номером полевой почты 24717. Погиб в бою в дек. 1943. Похоронен в д. Червония Андрушевского района Житомирской области, Украина.

КРИВОЛАПОВ Михаил Андреевич, род. 1898, с. Благовещенское. Призван в Сов. Армию 1941, Шумиха. Рядовой, 1232 стрелковый полк, 370 стрелковая дивизия. Погиб в бою в мае 1942.

КРИВОЛАПОВ Павел Николаевич, род. 1907, д. Лешаково. Призван в Сов. Армию 1941, Шумиха. Лейтенант, 185 стрелковый полк. Погиб в бою в февр. 1945.

КРИВОРОТОВ Александр Яковлевич, род. 1918, с. Рига. Призван в Сов. Армию 1942, Галкино. Мл. сержант, командир отделения. Был в последнем бою в 1945.

КРИВОРОТОВ Андрей Федорович, род. 1920, п. Горняк г. Копейска Челябинской области. Призван в Сов. Армию 1939, Галкино. Ст. сержант, воинская часть под номером полевой почты 84135. Погиб в бою в сент. 1943. Похоронен в д. Елисеевка Руднянского района Смоленской области.

КРИВОРОТОВ Василий Павлович, род. 1926, г. Шумиха. Призван в Сов. Армию 1943, Шумиха. Мл. сержант, 228 стрелковый полк, 78 гв. стрелковая дивизия. Погиб в бою в марте 1945. Похоронен в г. Штригау, Германия.

КРИВОРОТОВ Дмитрий Степанович, род. 1923, с. Рига. Призван в Сов. Армию 1942, Галкино. Рядовой. Погиб в бою в июле 1943. Похоронен в д. Банновской Краснолиманского района Донецкой области, Украина.

КРИВОРОТОВ Егор Петрович, род. 1923, с. Рига. Призван в Сов. Армию 1942, Галкино. Рядовой. Был в последнем бою в авг. 1942.

КРИВОРОТОВ Иван Николаевич, род. 1922, д. Линево. Призван в Сов. Армию 1941, Галкино. Рядовой, воинская часть под номером полевой почты 09459. Погиб в бою в янв. 1944. Похоронен в д. Портки Ленинградской области.

КРИВОРОТОВ Иван Павлович, род. 1922, г. Шумиха. Призван в Сов. Армию 1940, Шумиха. Рядовой, 181 отдельная штрафная рота, 1 стрелковая дивизия. Погиб в бою в окт. 1944. Похоронен в д. Александрув, Польша.

КРИВОРОТОВ Иван Павлович, род. 1908, с. Рига. Призван в Сов. Армию 1941, Галкино. Рядовой. Был в последнем бою в окт. 1942.

КРИВОРОТОВ Иван Федорович, род. 1906, с. Травяное. Призван в Сов. Армию 1943, Галкино. Рядовой. Умер в нояб. 1943 в госпитале. Похоронен в г. Алапаевске Свердловской области.

КРИВОРОТОВ Максим Федорович, род. 1904, г. Шумиха. Призван в Сов. Армию 1942, Шумиха. Мл. сержант, 1029 стрелковый полк. Был в последнем бою в янв. 1943.

КРИВОРОТОВ Петр Алексеевич, род. 1925, Галкинский район. Призван в Сов. Армию 1943, Галкино. Рядовой. Был в последнем бою в марте 1944.

КРИВОРОТОВ Петр Яковлевич, род. 1897, Галкинский район. Призван в Сов. Армию 1941, Галкино. Рядовой. Был в последнем бою в марте 1944.

КРИВОРОТОВ Степан Тимофеевич, род. 1895, с. Рига. Призван в Сов. Армию 1942, Галкино. Рядовой. Был в последнем бою в сент. 1942.

КРИВОРОТОВ Федор Васильевич, род. 1905, д. Линево. Призван в Сов. Армию 1941, Шумиха. Рядовой. Был в последнем бою в авг. 1942.

КРИВОЩЕКОВ Андрей Иванович, род. 1903, совхоз «Большевик». Призван в Сов. Армию 1942, Шумиха. Рядовой, 932 стрелковый полк, 252 стрелковая дивизия. Погиб в бою в февр. 1942. Похоронен в д. Сортино Тверской области.

КРИКУНОВ Николай Иванович, род. 1921, Мишкинский район. Призван в Сов. Армию 1940, Шумиха. Старшина, воинская часть под номером полевой почты 92966. Погиб в бою 12.07. 1944. Похоронен в п. Любча Новогрудского района Гродненской области, Беларусь.

КРИЦЕПАЦКИЙ Леонтий Захарович, род. 1913, с. М. Дюрягино. Призван в Сов. Армию 1941, Шумиха. Рядовой. Погиб в бою в янв. 1943.

КРОВЯКОВ Александр Иванович, род. 1894, с. Стариково. Призван в Сов. Армию 1942, Галкино. Рядовой. Был в последнем бою в марте 1943.

КРОВЯКОВ Афонасий Иванович, род. 1905, д. Б. Николаевка. Призван в Сов. Армию 1941, Галкино. Рядовой. Был в последнем бою в дек. 1941.

КРОВЯКОВ Сергей Николаевич, род. 1923, д. Б. Николаевка. Призван в Сов. Армию 1942, Галкино. Рядовой, 20 гв. стрелковый полк. Погиб в бою 3.12.1942. Похоронен в д. Залучье Старорусского района Новгородской области.

КРОЛИВЕЦ Терентий Афонасьевич, род. 1909, Переславский район Ярославской области. Призван в Сов. Армию 1942, Шумиха. Мл. сержант. Был в последнем бою в февр. 1944.

КРОХАЛЕВ Александр Тимофеевич, род. 1915, с. Каменное. Призван в Сов. Армию 1941, Шумиха. Рядовой. Был в последнем бою в дек. 1941.

КРОХАЛЕВ Алексей Петрович, род. 1913, г. Шумиха. Призван в Сов. Армию 1941, Шумиха. Ефрейтор, 751 стрелковый полк. Был в последнем бою в апр. 1944.

КРОХАЛЕВ Елизар Степанович, род. 1914, г. Шумиха. Призван в Сов. Армию 1940, Шумиха. Рядовой, воинская часть под номером полевой почты 57792. Был в последнем бою в нояб. 1941.

КРОХАЛЕВ Иван Ефимович, род. 1914, с. Каменное. Призван

в Сов. Армию 1941, Шумиха. Рядовой. Был в последнем бою в окт. 1941.

КРОХАЛЕВ Иван Ефимович, род. 1924, г. Шумиха. Призван в Сов. Армию 1942, Шумиха. Рядовой. Был в последнем бою в апр. 1942.

КРОХАЛЕВ Иван Петрович, род. 1919, г. Челябинск. Призван в Сов. Армию 1940, Шумиха. Сержант. Погиб в бою в авг. 1943. Похоронен на Украине, Донецкая область, 250 м северо-западнее д. Камышовка.

КРОХАЛЕВ Михаил Дмитриевич, род. 1910, с. Каменное. Призван в Сов. Армию 1941, Шумиха. Рядовой. Был в последнем бою в сент. 1942.

КРОХАЛЕВ Михаил Михайлович, род. 1913, г. Шумиха. Призван в Сов. Армию 1941, Шумиха. Сержант. Воинская часть под номером полевой почты 51501. Был в последнем бою в янв. 1945 в г. Будапеште, Венгрия.

КРОХАЛЕВ Николай Петрович, род. 1924, с. Каменное. Призван в Сов. Армию 1942, Шумиха. Рядовой, 1119 стрелковый полк. Был в последнем бою в апр. 1944.

КРОХАЛЕВ Николай Филиппович, род. 1925, г. Шумиха. Призван в Сов. Армию 1943, Шумиха. Рядовой. Умер в марте 1944 в эвакогоспитале № 2695. Похоронен на Украине, г. Харьков, Краснозаводское кладбище, братская могила № 4.

КРОХАЛЕВ Петр Ефимович, род. 1921, г. Шумиха. Призван в Сов. Армию 1939, Шумиха. Лейтенант. Погиб в бою в окт. 1941 в Беларуси, 20 км восточнее г. Бреста.

КРОХАЛЕВ Степан Гаврилович, род. 1905, с. Каменное. Призван в Сов. Армию 1942, Шумиха. Рядовой. Был в последнем бою в июле 1944.

КРОХАЛЕВ Яков Леонтьевич, род. 1913, с. Каменное. Призван в Сов. Армию 1941, Шумиха. Рядовой, 1217 стрелковый полк, 367 стрелковая дивизия. Был в последнем бою в февр. 1942 в районе 14 разъезда Кировской железной дороги, Карелия.

КРУПИН Петр Федорович, род. 1922, с. Галкино. Призван в Сов. Армию 1941, Галкино. Рядовой. Был в последнем бою в марте 1942.

КРЫЖАНОВСКИЙ Дмитрий Антонович, род. 1894, г. Шумиха. Призван в Сов. Армию 1943, Шумиха. Рядовой. Погиб в бою 7.09.1943. Похоронен в Ростовской области, Куйбышевский лесхоз, братская могила № 38.

КРЫЖАНОВСКИЙ Фома Григорьевич, род. 1904, Винницкая область. Призван в Сов. Армию 1941, Галкино. Рядовой. Был в последнем бою в авг. 1944.

КРЫЛОВ Иван Иванович, род. 1924, г. Шумиха. Призван в Сов. Армию 1942, Шумиха. Мл. сержант, воинская часть под номером полевой почты 37326. Погиб в бою в авг. 1943. Похоронен в д. Пархомовка Краснокутского района Харьковской области, Украина.

КРЫЛОВ Иван Никитич, род. 1925, г. Шумиха. Призван в Сов. Армию 1943, Шумиха. Рядовой. Погиб в бою в янв. 1944. Похоронен в с. Семеновка Бердичевского района Житомирской области, Украина.

КРЫСОВ Константин Филиппович, род. 1899, г. Шумиха. Призван в Сов. Армию 1941, Шумиха. Рядовой, стрелок. Погиб в бою 18.11.1942. Похоронен в Калужской области, Медынский район, южнее д. Ковыряевка.

КРЮКОВ Николай Федорович, род. 1904, д. Козловка. Призван в Сов. Армию 1941, Шумиха. Рядовой, стрелок. Был в последнем бою в окт. 1941.

КРЮЧКОВ Григорий Иванович, род. 1915, Смоленская область. Призван в Сов. Армию 1942, Шумиха. Мл. сержант, командир отделения, 556 стрелковый полк, 169 стрелковая дивизия. Погиб в бою в июле 1943. Похоронен на Украине, Кировоградская область, Знаменский район, высота 232.

КРЯЖЕВ Василий Иванович, род. 1912, Ленинградская область. Призван в Сов. Армию 1942, Шумиха. Рядовой, стрелок, 741 стрелковый полк, 16 стрелковая дивизия. Погиб в бою в дек. 1944. Похоронен в Венгрии.

КУВАЛДИН Александр Петрович, род. 1910, г. Шумиха. Призван в Сов. Армию 1941, Шумиха. Рядовой, стрелок. Был в последнем бою в июле 1942.

КУВАЛДИН Геннадий Зиновьевич, род. 1916, г. Шумиха. Призван в Сов. Армию 1941, Шумиха. Рядовой, стрелок, 231 стрелковый полк, 65 армия. Погиб в бою в янв. 1944. Похоронен в с. Козье Речицкого района Гомельской области, Беларусь.

КУВАРЗИН Алексей Семенович, род. 1913, с. Галкино. Призван в Сов. Армию 1941, Галкино. Рядовой, стрелок. Был в последнем бою в февр. 1943.

КУВШИНОВ Павел Иванович, род. 1907, г. Шумиха. Призван в Сов. Армию 1941, Шумиха. Рядовой, стрелок. Умер 6.08.1943 в эвакогоспитале № 3567. Похоронен в п. Лунино Пензенской области.

КУДИН Степан Лукьянович, род. 1913, г. Шумиха. Призван в Сов. Армию 1941, Шумиха. Рядовой, стрелок, 447 стрелковый полк, 397 стрелковая дивизия. Погиб в бою в окт. 1942. Похоронен в д. Великое село Лужского района Ленинградской области.

КУДРЯВЦЕВ Иван Васильевич, род. 1909, Галкинский район. Призван в Сов. Армию 1941, Галкино. Рядовой, бронебойщик. Был в последнем бою 16.04.1944.

КУЗБАЕВ Кудрас, род. 1925, Шумихинский район. Призван в Сов. Армию 1943, Шумиха. Рядовой, стрелок. Погиб в бою 12.03.1944. Похоронен в д. Степаши Псковского района Псковской области.

КУЗЕНКОВ Алексей Дмитриевич, род. 1912, г. Шумиха. Призван в Сов. Армию 1941, Шумиха. Рядовой, стрелок. Был в последнем бою в окт. 1941.

КУЗЕНКОВ Степан Дмитриевич, род. 1916, г. Шумиха. Призван в Сов. Армию 1941, Шумиха. Рядовой, стрелок. Был в последнем бою в февр. 1944.

КУЗНЕЦОВ Александр Александрович, род. 1916, с. Усть-Уйка. Призван в Сов. Армию 1941, Шумиха. Ст. сержант, отдельная противотанковая рота. Погиб в бою в авг. 1942. Похоронен в Тверской области, Ржевский район, роща у д. Харино.

КУЗНЕЦОВ Александр Константинович, род. 1910, с. Галкино. Призван в Сов. Армию 1941, Галкино. Лейтенант, помошник начальника штаба батальона, 208 стрелковая бригада. Был в последнем бою в авг. 1941.

КУЗНЕЦОВ Валерий Терентьевич, род. 1924, г. Шумиха. Призван в Сов. Армию 1942, Шумиха.. Ст. сержант, 1318 стрелковый полк, 163 стрелковая дивизия. Погиб в бою 19.01.1944. Похоронен в с. Куты Маньковского района Черкасской области, Украина.

КУЗНЕЦОВ Василий Егорович, род. 1911, д. Хохлы. Призван в Сов. Армию 1941, Шумиха. Рядовой, механик-водитель танка, 197 разведывательный батальон. Был в последнем бою в окт. 1941.

КУЗНЕЦОВ Василий Федорович, род. 1920, Целинный район. Призван в Сов. Армию 1941, Шумиха. Ефрейтор, воинская часть под номером полевой почты 19375. Погиб в бою в июне 1943. Похоронен в д. Титовка Курской области.

КУЗНЕЦОВ Иван Андреевич, род. 1908, Харьковская область. Призван в Сов. Армию 1941, Шумиха. Рядовой, 412 стрелковый полк, 1 стрелковая дивизия. Погиб в бою в апр. 1944. Похоронен в д. Виндакицы Ратновского района Волынской области, Украина.

КУЗНЕЦОВ Иван Кириллович, род. 1926, д. Хохлы. Призван в Сов. Армию 1941, Шумиха. Рядовой. Погиб в бою в марте 1944. Похоронен в с. Адамовка Одесской области, Украина.

КУЗНЕЦОВ Илья Андреевич, род. 1910, с. Кушма. Призван в Сов. Армию 1941, Шумиха. Рядовой, 232 стрелковый полк. Погиб в бою в апр. 1942. Похоронен в д. Гридино Старорусского района Новгородской области.

КУЗНЕЦОВ Николай Егорович, род. 1916, д. Хохлы. Призван в Сов. Армию 1941, Шумиха. Рядовой, 55 стрелковый полк, 176 стрелковая дивизия. Погиб в бою 5.03.1945. Похоронен в п. Корнево Багратионовского района Калининградской области.

КУЗНЕЦОВ Петр Сергеевич, род. 1924, д. Хохлы. Призван в Сов. Армию 1942, Шумиха. Рядовой. Был в последнем бою в дек. 1944.

КУЗНЕЦОВ Петр Федорович, род. 1912, д. Николаевка. Призван в Сов. Армию 1941, Галкино. Рядовой, стрелок. Был в последнем бою в марте 1943.

КУЗНЕЦОВ Савелий Федорович, род. 1924, д. Хохлы. Призван в Сов. Армию 1942, Шумиха. Рядовой. Был в последнем бою в июне 1943.

КУЗНЕЦОВ Степан Николаевич, род. 1906, г. Шумиха. Призван в Сов. Армию 1942, Шумиха. Рядовой, 395 стрелковый полк. Погиб в бою в сент. 1942. Похоронен в д. Самохваловка Волгоградской области.

КУЗНЕЦОВ Степан Федорович, род. 1912, г. Шумиха. Призван в Сов. Армию 1941, Шумиха. Рядовой. Был в последнем бою в сент. 1942.

КУЗНЕЦОВ Федор Васильевич, род. 1923, д. Кардаполово. Призван в Сов. Армию 1942, Галкино. Рядовой, воинская часть под номером полевой почты 57376. Погиб в бою в февр. 1944. Похоронен в д. Иваньково Локнянского района Псковской области.

КУЗНЕЦОВ Федор Егорович, род. 1921, д. Хохлы. Призван в Сов. Армию 1941, Шумиха. Рядовой. Был в последнем бою в окт. 1943.

КУЗЬМИН Александр Васильевич, род. 1911, с. Столбово. Призван в Сов. Армию 1941, Шумиха. Ст. сержант, воинская часть под номером полевой почты 37712. Погиб в бою 22.12. 1943. Похоронен в д. Столбово Невельского района Псковской области.

КУЗОВЛЕВ Александр Иванович, род. 1924, д. Хохлы. Призван в Сов. Армию 1942, Шумиха. Мл. лейтенант. Был в последнем бою в авг. 1943.

КУЗЬМИН Александр Максимович, род. 1914, с. Столбово. Призван в Сов. Армию 1941, Шумиха. Рядовой, 1225 стрелковый полк. Был в последнем бою в дек. 1941.

КУЗЬМИН Александр Матвеевич, род. 1921, г. Шумиха. Призван в Сов. Армию 1941, Шумиха. Рядовой. Был в последнем бою в окт. 1941.

КУЗЬМИН Андрей Перфирьевич, род. 1902, д. Чирки. Призван в Сов. Армию 1941, Шумиха. Рядовой. Был в последнем бою в марте 1942.

КУЗЬМИН Афонасий Яковлевич, род. 1920, д. Воробьево. Призван в Сов. Армию 1941, Шумиха. Рядовой, 448 стрелковый полк, 397 стрелковая дивизия. Погиб в бою 10.10.1942. Похоронен в д. Великое Село Старорусского района Новгородской области.

КУЗЬМИН Борис Константинович, род. Шумихинский район. Призван в Сов. Армию 1943, Шумиха. Ефрейтор, воинская часть под номером полевой почты 03637. Погиб в бою 28.08.1944. Похоронен в Эстонии, Валгаский район, д. Ресту, братская могила.

КУЗЬМИН Василий Герасимович, род. 1923, с. Столбово. Призван в Сов. Армию 1942, Шумиха. Рядовой, 1194 стрелковый полк. Погиб в бою в нояб. 1942. Похоронен в д. Бельково Ржевского района Тверской области.

КУЗЬМИН Василий Максимович, род. 1910, с. Столбово, Призван в Сов. Армию 1941, Шумиха. Сержант, 450 стрелковый полк. Погиб в бою в авг. 1941. Похоронен в Карелии, 200 м восточнее д. Катце-Ярви.

КУЗЬМИН Евгений Афонасьевич, род. 1921, с. Кипель. Призван в Сов. Армию 1941, Шумиха. Рядовой. Был в последнем бою в окт. 1941.

КУЗЬМИН Иван Борисович, род. 1917, с. Столбово. Призван в Сов. Армию 1941, Шумиха. Рядовой. Был в последнем бою в окт. 1943.

КУЗЬМИН Иван Максимович, род. 1905, с. Столбово. Призван в Сов. Армию 1942, Шумиха. Рядовой. Был в последнем бою в апр. 1943.

КУЗЬМИН Максим Георгиевич, род. 1924, с. Кипель. Призван в Сов. Армию 1942, Шумиха. Рядовой. Был в последнем бою в окт. 1944.

КУЗЬМИН Михаил Дмитриевич, род. 1911, с. Кипель. Призван в Сов. Армию 1941, Шумиха. Рядовой, отдельный санитарный батальон. Погиб в бою в апр. 1942.

КУЗЬМИН Никита Васильевич, род. 1902, с. Столбово. Призван в Сов. Армию 1941, Шумиха. Сержант, воинская часть под номером полевой почты 23945. Погиб в бою 23.11.1943. Похоронен в д. Телешово Невельского района Псковской области.

КУЗЬМИН Николай Акимович, род. 1905, с. Столбово. Призван в Сов. Армию 1942, Мошково. Рядовой, 288 стрелковый полк, 7 стрелковая дивизия. Погиб в бою в февр. 1942. Похоронен в д. Бяково.

КУЗЬМИН Николай Иванович, род. 1906, г. Шумиха. Призван в Сов. Армию 1941, Шумиха. Рядовой. Погиб в бою в сент. 1941. Похоронен в д. Телезин Красносельского района.

КУЗЬМИН Петр Дмитриевич, род. 1919, с. Кипель. Призван в Сов. Армию 1942, Шумиха. Сержант, 39 танковая бригада. Погиб в бою в февр. 1943. Похоронен на Украине, Луганская область, г. Краснодон.

КУЗЬМИН Петр Никитич, род. 1925, с. Столбово. Призван в

Сов. Армию 1943, Шумиха. Рядовой, 67 механизированная бригада, 8 механизированный корпус. Погиб в бою в дек. 1943. Похоронен в д. Диковка, Знаменский район, Кировоградская область, Украина.

КУЗЬМИН Семен Афонасьевич, род. 1921, г. Шумиха. Призван в Сов. Армию 1940, Шумиха. Рядовой, 248 гв. стрелковый полк, 83 гв. стрелковая дивизия. Погиб в бою в дек. 1943. Похоронен в Беларуси, Витебская область, 300 м юго-западнее д. Лаптевка.

КУЗЬМИН Федор Афонасьевич, род. 1914, с. Кипель. Призван в Сов. Армию 1942, Шумиха. Рядовой. Погиб в бою в авг. 1944.

КУЗЬМИН Федор Савельевич, род. 1899, с. Столбово. Призван в Сов. Армию 1942, Шумиха. Рядовой, 139 стрелковый полк. Умер в марте 1942 в госпитале № 559. Похоронен в г. Уваровка Московской области.

КУЛАНОВ Иван Дмитриевич, род. 1907, с. Птичье. Призван в Сов. Армию 1941, Шумиха. Рядовой, 233 стрелковый полк. Был в последнем бою в мае 1942.

КУЛЕМИН Егор Иванович, род. 1921, д. Чирки. Призван в Сов. Армию 1941, Шумиха. Рядовой. Был в последнем бою в сент. 1941.

КУЛЕМИН Михаил Иванович, род. 1915, д. Чирки. Призван в Сов. Армию 1941, Шумиха. Рядовой, 277 отдельная рота. Погиб в бою в авг. 1944. Похоронен в д. Пески Ломнемского района.

КУЛИКОВ Алексей Акимович, род. 1907, д. Береговая. Призван в Сов. Армию 1942, Шумиха. Рядовой. Был в последнем бою в окт. 1943.

КУЛИКОВ Василий Дмитриевич, род. 1916, д. Береговая. Призван в Сов. Армию 1941, Шумиха. Рядовой. Был в последнем бою в марте 1944.

КУЛИКОВ Василий Иудович, род. 1922, д. Береговая. Призван в Сов. Армию 1942, Шумиха. Гв. сержант, 249 гв. стрелковый полк, 85 гв. стрелковая дивизия. Погиб в бою в янв. 1945. Похоронен в Латвии, д. Зелес, братская могила.

КУЛИКОВ Егор Андрианович, род. 1923, д. Береговая. Призван в Сов. Армию 1941, Шумиха. Сержант, 18 артиллерийская дивизия. Погиб в бою в апр. 1945. Похоронен в д. Хаккенов, Германия.

КУЛИКОВ Иван Григорьевич, род. 1907, с. Карачельское. Призван в Сов. Армию 1941, Галкино. Рядовой. Был в последнем бою в дек. 1941.

КУЛИКОВ Николай Николаевич, род. 1914, д. Береговая. Призван в Сов. Армию 1941, Шумиха. Рядовой, 147 отдельный стрелковый батальон. Погиб в бою в мае 1942. Похоронен в д. Крутики Демянского района Новгородской области.

КУЛИКОВ Павел Яковлевич, род. 1905, совхоз «Большевик». Призван в Сов. Армию 1941, Шумиха. Рядовой, кавалерист. Был в последнем бою в июне 1942.

КУЛИКОВ Степан Иванович, род. 1894, д. Береговая. Призван в Сов. Армию 1942, Шумиха. Рядовой. Умер в февр. 1943 в госпитале № 385. Похоронен в г. Челябинске, кладбище цинкового завода.

КУЛИКОВ Яков Павлович, род. 1918, д. Береговая. Призван в Сов. Армию 1941, Шумиха. Ст. лейтенант, 704 артиллерийский

полк. Был в последнем бою в авг. 1941.

КУЛЬПИН Александр Миронович, род. 1903, г. Шумиха. Призван в Сов. Армию 1942, Шумиха. Рядовой, 27 гв. кавалерийский полк. Погиб в бою в сент. 1944. Похоронен в д. Харькувка, Повит Красно, Польша.

КУЛЬПИН Алексей Никитич, род. 1923, с. Каменное. Призван в Сов. Армию 1942, Шумиха. Гв. сержант, 57 гв. стрелковая дивизия. Погиб в бою в июле 1944. Похоронен в с. Рудки Волынской области, Украина.

КУЛЬПИН Алексей Николаевич, род. 1925, г. Шумиха. Призван в Сов. Армию 1943, Шумиха. Ефрейтор. Погиб в бою 31.03. 1944. Похоронен в Псковской области, Палкинский район, д. Воронино, братская могила.

КУЛЬПИН Василий Ефимович, род. 1903, д. Субботино. Призван в Сов. Армию 1941, Шумиха. Рядовой. Был в последнем бою в дек. 1941.

КУЛЬПИН Василий Тимофеевич, род. 1915, с. Кушма. Призван в Сов. Армию 1941, Шумиха. Рядовой, 147 отдельная стрелковая бригада. Погиб в бою в ноябре 1942. Похоронен в Новгородской области, Старорусский район, д. Князево, братская могила.

КУЛЬПИН Григорий Игнатьевич, род. 1910, с. Кушма. Призван в Сов. Армию 1941, Шумиха. Рядовой. Был в последнем бою в марте 1944.

КУЛЬПИН Дмитрий Петрович, род. 1905, г. Шумиха. Призван в Сов. Армию 1941, Шумиха. Рядовой, отдельная разведывательная рота, 377 стрелковая дивизия. Погиб в бою в марте 1942. Похоронен у д. Трегубово Чудовского района Новгородской области.

КУЛЬПИН Егор Васильевич, род. 1907, д. Чесноки. Призван в Сов. Армию 1941, Шумиха. Рядовой, 134 стрелковая дивизия. Погиб в бою в апр. 1942. Похоронен в д. Черный Ручей Смоленской области.

КУЛЬПИН Иван Максимович, род. 1922, д. Чесноки. Призван в Сов. Армию 1942, Шумиха. Рядовой. Был в последнем бою в марте 1943.

КУЛЬПИН Иван Матвеевич, род. 1925, д. Чесноки. Призван в Сов. Армию 1943, Шумиха. Рядовой, воинская часть под номером полевой почты 20608. Погиб в бою в дек. 1943. Похоронен в д. Сергейцево Пустошкинского района Псковской области.

КУЛЬПИН Иван Михайлович, род. 1924, с. Кушма. Призван в Сов. Армию 1942, Шумиха. Рядовой. Погиб в бою в марте 1943. Похоронен в д. Масоровка Сахновщинского района Харьковской области, Украина.

КУЛЬПИН Михаил Николаевич, род. 1924, с. Кушма. Призван в Сов. Армию 1942, Шумиха. Рядовой, 440 стрелковый полк, 64 стрелковая дивизия. Погиб в бою в марте 1943. Похоронен в д. Пузановка Жиздринского района Калужской области.

КУЛЬПИН Никита Петрович, род. 1905, г. Кушма. Призван в Сов. Армию 1941, Шумиха. Рядовой. Был в последнем бою в дек. 1943.

КУЛЬПИН Николай Григорьевич, род. 1893, д. Чесноки. Призван в Сов. Армию 1942, Шумиха. Рядовой. Был в последнем бою в июле 1943.

КУЛЬПИН Николай Игнатьевич, род. 1918, д. Хохлы. Призван в Сов. Армию 1939, Шумиха. Сержант. Был в последнем бою в дек. 1943.

КУЛЬПИН Николай Степанович, род. 1920, с. Кушма. Призван в Сов. Армию 1939, Шумиха. Рядовой, 12 стрелковый полк. Умер в госпитале в марте 1945. Похоронен в Беларуси, г. Брест, городское кладбище.

КУЛЬПИН Павел Николаевич, род. 1909, д. Чесноки. Призван в Сов. Армию 1941, Шумиха. Рядовой. Погиб в бою в сент. 1942. Похоронен в д. Слободка Орловской области.

КУЛЬПИН Павел Степанович, род. 1912, совхоз «Большевик». Призван в Сов. Армию 1942, Шумиха. Рядовой, 151 гв. стрелковый полк, 52 гв. стрелковая дивизия. Погиб в бою в апр. 1945. Похоронен в Германии, северо-западнее г. Лечин, братская могила.

КУЛЬПИН Петр Тимофеевич, род. 1907, г. Шумиха. Призван в Сов. Армию 1941, Шумиха. Рядовой, 1219 стрелковый полк. Погиб в бою в февр. 1942. Похоронен в Карелии, 14 разъезд Кировской железной дороги.

КУЛЬПИН Степан Григорьевич, род. 1908, д. Субботино. Призван в Сов. Армию 1941, Шумиха. Гв. рядовой, воинская часть под номером полевой почты 41605. Погиб в бою в нояб. 1943. Похоронен на Украине, Николаевская область, д. Тяченка, братская могила.

КУЛЬПИН Яков Филиппович, род. 1904, с. Кушма. Призван в Сов. Армию 1941, Шумиха. Рядовой. Был в последнем бою в дек. 1941.

КУЛЯВИЧ Моисей Исаевич, род. 1910, г. Шумиха. Призван в Сов. Армию. 1940, Шумиха. Политрук. Погиб в бою в мае 1942.

КУНГУРЦЕВ Петр Федорович, род. 1906, с. Бороздинка. Призван в Сов. Армию 1941, Шумиха. Рядовой. 948 стрелковый полк. Погиб в бою 9.01.1943. Похоронен в г. Великие Луки Псковской области.

КУНИН Александр Абрамович, род. 1920, г. Запорожье. Призван в Сов. Армию 1939, Шумиха. Рядовой, 236 стрелковый полк. Погиб в бою в дек.1942. Похоронен в Тверской области.

КУРАКИН Иван Григорьевич, род. 1900, г. Шумиха. Призван в Сов. Армию 1942, Шумиха. Рядовой, 751 стрелковый полк. Был в последнем бою в апр. 1944.

КУРАЛИН Иван Григорьевич, род. 1900, г. Шумиха. Призван в Сов. Армию 1942, Шумиха. Ефрейтор, 751 стрелковый полк, 165 стрелковая дивизия. Был в последнем бою в апр. 1944.

КУРАСОВ Василий Алексеевич, род. 1909, с. Благовещенское. Призван в Сов. Армию 1942, Шумиха. Рядовой. Был в последнем бою в марте 1943.

КУРАСОВ Степан Васильевич, род. 1916, с. Благовещенское. Призван в Сов. Армию 1941, Шумиха. Лейтенант, командир взвода связи. Погиб в бою в авг. 1943. Похоронен в д. Малогнеушево Рыльского района Курской области.

КУРБАТОВ Алексей Владимирович, род. 1918, Свердловская область. Призван в Сов. Армию 1938, Шумиха. Ст. сержант, воинская часть под номером полевой почты 35662. Погиб в бою в марте 1944. Похоронен в д. Макраны Ратновского района Волынской области, Украина.

КУРБАТОВ Андрей Михайлович, род. 1915, д. Н. Петровка. Призван в Сов. Армию 1941, Шумиха. Рядовой. Был в последнем бою в февр. 1943.

КУРБАТОВ Павел Петрович, род. 1912, г. Шумиха. Призван в Сов. Армию 1941, Шумиха.

Ст. сержант, 92 гв. стрелковый полк. Погиб в бою 10.08.1942. Похоронен в д. Дубовицы Старорусского района Новгородской области.

КУРМАЕВ Абдул Исаевич, род. 1914, с. Сафакулево. Призван в Сов. Армию 1941, Шумиха. Рядовой. Умер в окт. 1942 в эвакогоспитале № 1369. Похоронен в г. Костроме, городское кладбище.

КУРОЧКИН Александр Иванович, род. 1907, с. Галкино. Призван в Сов. Армию 1941, Галкино. Рядовой, 130 гв. стрелковый полк. 44 гв. стрелковая дивизия. Погиб в бою в дек. 1942. Похоронен в д. Дядино Рамешковского района Тверской области.

КУРСИТОВ Иосиф, род. 1910, д. Раскатовская Алтайского края. Призван в Сов. Армию 1941, Шумиха. Сержант, 288 стрелковая дивизия. Был в последнем бою 23.02.1944.

КУСКОВ Борис Ипполитович, род. 1912, г. Шумиха. Призван в Сов. Армию 1932, Шумиха. Капитан, 186 стрелковый полк. Погиб в бою в июле 1944.

КУСТОВ Михаил Васильевич, род. 1912, д. Котлик. Призван в Сов. Армию 1943, Галкино. Рядовой, воинская часть под номером полевой почты 14021. Погиб в бою 10.03.1944. Похоронен в г. Пустошка Пустошкинского района Псковской области.

КУСТОВ Парфирий Васильевич, род. 1911, д. Котлик. Призван в Сов. Армию 1941, Галкино. Рядовой, 371 стрелковая дивизия. Погиб в бою в дек. 1941. Похоронен в д. М. Изаково Клинского района Московской области.

КУТАСИН Сергей Александрович, род. 1920, г. Челябинск. Призван в Сов. Армию 1939, Шумиха. Воентехник, 723 отдельный артиллерийский полк. Погиб в бою в сент. 1941.

КУТЕНОВ Петр Федорович, род. 1918, г. Шумиха. Призван в Сов. Армию 1941, Шумиха. Ст. лейтенант, воинская часть под номером полевой почты 876. Погиб в бою в дек. 1942. Похоронен в г. Волгограде, в районе тракторного завода.

КУТИКОВ Николай Яковлевич, род. 1925, с. Становое. Призван в Сов. Армию 1943, Шумиха. Рядовой. Погиб в бою в дек. 1943.

КУТОВ Виталий Поликарпович, род. 1921, Костромская область. Призван в Сов. Армию 1940, Шумиха. Рядовой. Был в последнем бою в февр. 1942.

КУФТИН Виктор Ефимович, род. 1916, с. К. Кочердык. Призван в Сов. Армию 1935, Шумиха. Капитан. Был в последнем бою в февр. 1942.

КУХАР Василий Петрович, род. 1921, Северо-Казахстанская область. Призван в Сов. Армию 1940, Шумиха. Рядовой, 29 воздушно-десантный гв. полк. Погиб в бою в февр. 1943. Похоронен в Ленинградской области, юго-западнее д. Озерки, в роще.

КУЧИН Василий Степанович, род. 1904, д. Горшково. Призван в Сов. Армию 1942, Шумиха. Мл. сержант, 997 стрелковый полк. Погиб в бою 13.04.1945. Похоронен в п. Петрово Гурьевского района Калининградской области.

КУЧИН Николай Игнатьевич, род. 1919, д. Горшково. Призван в Сов. Армию 1941, Галкино. Рядовой. Был в последнем бою в июле 1942.

КУЧИН Фрол Ефимович, род. 1910, Челябинская область. Призван в Сов. Армию 1941, Шумиха. Рядовой, 1217 стрелковый

полк, 367 стрелковая дивизия. Был в последнем бою в февр. 1942 в районе 14 разъезда Кировской железной дороги, Карелия.

КУШНИР Антон Федорович, род. 1926, Витебская область. Призван в Сов. Армию 1943, Шумиха. Рядовой. Был в последнем бою в апр. 1944.

— Л —

ЛАВРЕНТЬЕВ Иван Степанович, род. 1915, с. Столбово. Призван в Сов. Армию 1941, Шумиха. Ст. сержант, воинская часть под номером полевой почты 16560-В. Погиб в бою в сент. 1943. Похоронен в д. Ренда Ельнинского района Смоленской области.

ЛАГУТИН Игнат Матвеевич, род. 1906, Галкинский район. Призван в Сов. Армию 1941, Галкино. Рядовой. Был в последнем бою в марте 1944.

ЛАЗАРЕВ Александр Сергеевич, род. 1916, с. Петухи. Призван в Сов Армию 1941, Шумиха. Сержант. Был в последнем бою в 1941.

ЛАЗАРЕВ Александр Степанович, род. 1906. с. М. Дюрягино. Призван в Сов. Армию 1942, Шумиха. Политрук. Умер в окт. 1942 в полевом госпитале № 2418. Похоронен в Волгоградской области, район Первомайской машинно-тракторной станции.

ЛАЗАРЕВ Александр Степанович, род. 1913, д. Кузнецовка. Призван в Сов. Армию 1941, Шумиха. Мл. политрук. Погиб в бою в дек. 1942.

ЛАЗАРЕВ Александр Тимофеевич, род. 1926. с. М. Дюрягино. Призван в Сов. Армию 1943, Шумиха. Мл. сержант, воинская часть под номером полевой почты 11942. Был в последнем бою в янв. 1945.

ЛАЗАРЕВ Иэн Степанович, род. 1912. д. Кузнецовка. Призван в Сов. Армию 1942, Шумиха. Рядовой. Был в последнем бою в 1945.

ЛАЗАРЕВ Николай Андреевич, род. 1925, с. М. Дюрягино. Призван в Сов. Армию 1943, Шумиха. Рядовой, воинская часть под номером полевой почты 45270. Был в последнем бою в марте 1944.

ЛАЗАРЕВ Павел Васильевич, род. 1911, с. Петухи. Призван в Сов. Армию 1941, Шумиха. Мл. сержант, 36 стрелковая бригада. Погиб в бою в июле 1944. Похоронен в д. Годовичи Ковельского района Волынской области, Украина.

ЛАЗАРЕВ Федор Васильевич, род. 1903, с. Петухи. Призван в Сов. Армию 1941, Шумиха. Рядовой. Умер в сент. 1942 в немецком плену.

ЛАНКОВСКИЙ Григорий Васильевич, род. 1907, Днепропетровская область. Призван в Сов. Армию 1941, Шумиха. Рядовой. Был в последнем бою в мае 1943.

ЛАНЦБЕРГ Абрам Борисович, род. 1911, г. Одесса. Призван в Сов. Армию 1941, Шумиха. Рядовой. Был в последнем бою в авг. 1943.

ЛАПШИН Александр Иванович, род. 1902, д. Субботино. Призван в Сов. Армию 1941, Шумиха. Рядовой, разведчик. Погиб в бою в нояб. 1941.

ЛАПШИН Алексей Никитович, род. 1904, д. Субботино. Призван в Сов. Армию 1942, Шумиха. Рядовой, 1148 стрелковый полк. Погиб в бою в июле 1943. Похоронен в д. Альково Кромского района Орловской области.

ЛАПШИН Павел Сергеевич, род. 1925, д. Субботино. Призван в Сов. Армию 1943, Шумиха. Рядовой. Был в последнем бою в сент. 1943.

ЛАПШИН Семен Васильевич, род. 1901, д. Субботино. Призван в Сов. Армию 1941, Шумиха. Рядовой. Был в последнем бою в мае 1943.

ЛАПШИН Яков Павлович, род. 1895, д. Субботино. Призван в Сов. Армию 1941, Шумиха. Рядовой. Погиб в бою в апр. 1943.

ЛАПАТИН Дмитрий Афонасьевич, род. 1918, с. Галкино. Призван в Сов. Армию 1938, Галкино. Мл. лейтенант, воинская часть под номером полевой почты 54246. Погиб в бою 15.01.1944. Похоронен в д. Кушлики Полоцкого района Витебской области, Беларусь.

ЛАПАТИН Егор Иосифович род. 1907, д. Караси. Призван в Сов. Армию 1941, Галкино. Рядовой. Был в последнем бою в 1942.

ЛАПТЕВ Семен Федорович, род. 1913, д. Калиновка. Призван в Сов. Армию 1941, Шумиха. Мл. сержант, пулеметчик, 83 отдельный дивизион бронепоездов. Был в последнем бою 10. 07.1942.

ЛАРИОНОВ Михаил Васильевич, род. 1913, с. Кипель. Призван в Сов. Армию 1942, Шумиха. Рядовой, воинская часть под номером полевой почты 78054. Был в последнем бою в мае 1944.

ЛАРИОНОВ Михаил Федорович, род. 1908, с. Кипель. Призван в Сов. Армию 1941, Шумиха. Рядовой. Был в последнем бою в марте 1942.

ЛЕБЕДЕВ Василий Николаевич, род. 1902, Нижний Новгород. Призван в Сов. Армию 1941, Галкино. Ефрейтор, 1018 стрелковый полк, 269 стрелковая дивизия. Погиб в бою в февр. 1944. Похоронен в д. Лужки Рогачевского района Гомельской области, Беларусь.

ЛЕВАКОВ Григорий Иванович, род. 1902, с. Деревянишенское Рязанской области. Призван в Сов. Армию 1941, Шумиха. Рядовой, 210 кавалерийский полк, 80 кавалерийская дивизия. Погиб в бою в июле 1942. Похоронен в д. Добровольная Киришского района Ленинградской области.

ЛЕВИН Александр Борисович, род. 1916, ст. Макушино. Призван в Сов. Армию 1935, Шумиха. Лейтенант, 896 стрелковый полк. 211 стрелковая дивизия Погиб в бою 6.04.1942. Похоронен в с. Скородное Верховского района Орловской области.

ЛЕВИН Иван Александрович, род. 1916, с. Заславская Свобода, Мордовия. Призван в Сов. Армию 1941, Шумиха. Рядовой, разведчик, 431 отдельная разведывательная рота, 375 стрелковая дивизия. Погиб в бою 18.01. 1945. Похоронен в Венгрии, на северной окраине с. Буч, огород домика по дороге на с. Мочу.

ЛЕВКОВ Григорий Петрович, род. 1918, д. Кардаполово. Призван в Сов. Армию 1942, Галкино. Рядовой. Был в последнем бою в дек. 1942.

ЛЕВЧИК Николай Яковлевич, род. 1925, д. Котлик. Призван в Сов. Армию 1943, Галкино. Рядовой. Погиб в бою в марте 1944. Похоронен в с. Новое Витебской области, Беларусь.

ЛЕГОТИН Александр Александрович, род. 1921, д. Котлик. Призван в Сов. Армию 1939, Шумиха. Был в последнем бою в ноябре 1942.

ЛЕГОТИН Александр Алексеевич, род. 1920, д. Карасево. Призван в Сов. Армию 1940,

Галкино. Рядовой. Был в последнем бою в мае 1942.

ЛЕГОТИН Александр Гаврилович, род. 1918, д. Михайловка. Призван в Сов. Армию 1939, Галкино. Рядовой. Погиб в бою 16.02.1943.

ЛЕГОТИН Александр Кириллович, род. 1923, д. Мысовка. Призван в Сов. Армию 1942, Галкино. Сержант, 940 стрелковый полк. Погиб в бою в окт. 1944. Похоронен в д. Дойны Юрбаркаского района, Литва.

ЛЕГОТИН Александр Поликарпович, род. 1913, с. Галкино. Призван в Сов. Армию 1941, Галкино. Был в последнем бою в февр. 1943.

ЛЕГОТИН Александр Филиппович, род. 1923, с. Галкино. Призван в Сов. Армию 1941, Галкино. Рядовой. Был в последнем бою в 1942 в д. Рогово Тверской области.

ЛЕГОТИН Алексей Никифорович, род. 1902, д. Карасево. Призван в Сов. Армию 1943, Галкино. Рядовой. Был в последнем бою в 1943.

ЛЕГОТИН Алексей Федорович, род. 1915, с. Галкино. Призван в Сов. Армию 1941, Галкино. Рядовой. Был в последнем бою в авг. 1941.

ЛЕГОТИН Анатолий Павлович, род. 1923, с. Галкино. Призван в Сов. Армию 1942, Галкино. Гв. рядовой, 65 гв. артиллерийский полк. Погиб в бою в авг. 1944. Похоронен в с. Паяна-Сарата, Венгрия.

ЛЕГОТИН Андрей Семенович, род. 1925, с. Галкино. Призван в Сов. Армию 1943, Галкино. Рядовой. Был в последнем бою в дек. 1944.

ЛЕГОТИН Андрей Яковлевич, род. 1925, д. Михайловка. Призван в Сов. Армию 1942, Галкино. Рядовой, 503 стрелковый полк. Умер 29.04.1944 в эвакогоспитале № 2949. Похоронен в с. Н. Николаевка Запорожской области, Украина.

ЛЕГОТИН Антон Афонасьевич, род. 1904, с. Галкино. Призван в Сов. Армию 1942, Галкино. Рядовой, 517 стрелковый полк. Погиб в бою в июне 1942. Похоронен в г. Себеж Псковской области.

ЛЕГОТИН Василий Алексеевич, род. 1912, с. Прошкино. Призван в Сов. Армию 1941, Галкино. Рядовой. Был в последнем бою в 1942.

ЛЕГОТИН Василий Маркович, род. Шумихинский район. Призван в Сов. Армию 1941, Шумиха. Гв. рядовой, 26 гв. стрелковый полк. Погиб в бою 28.09. 1942.

ЛЕГОТИН Василий Титович, род. 1922, с. Галкино. Призван в Сов. Армию 1941, Шумиха. Рядовой, воинская часть под номером полевой почты 36518-В. Погиб в бою 12.02.1944. Похоронен в Псковской области, Себежский район, д. Байкино, братская могила.

ЛЕГОТИН Василий Федорович, род. 1905, д. Карасево. Призван в Сов. Армию 1941, Галкино. Рядовой, воинская часть под номером полевой почты 34537. Был в последнем бою в дек. 1942.

ЛЕГОТИН Владимир Платонович, род. 1923, с. Галкино. Призван в Сов. Армию 1941, Галкино. Рядовой. Был в последнем бою 16.09.1942.

ЛЕГОТИН Георгий Васильевич, род. 1909, с. Галкино. Призван в Сов. Армию 1941, Галкино. Рядовой, 664 стрелковый полк, 130 стрелковая дивизия. Погиб в бою 28.11.1942. Похоронен в Ленинградской области, 2 км севернее д. Птицино.

ЛЕГОТИН Георгий Иосифович, род. 1918, с. Галкино. Призван в Сов. Армию 1940, Шумиха, 3 отдельный стрелковый полк. Погиб в бою 18.07.1942. Похоронен в д. Дубовцы Старорусского района Новгородской области.

ЛЕГОТИН Герасим Иванович, род. 1916, д. Карасево. Призван в Сов. Армию 1941, Галкино. Сержант. Был в последнем бою в 1943 в районе г. Ржева Тверской области.

ЛЕГОТИН Гордей Зиновьевич, род. 1898, д. Михайловка. Призван в Сов. Армию 1941, Галкино. Рядовой. Был в последнем бою в февр. 1943.

ЛЕГОТИН Григорий Григорьевич, род. 1905, с. Галкино. Призван в Сов. Армию 1941, Галкино. Рядовой. Был в последнем бою в июле 1942.

ЛЕГОТИН Григорий Данилович род. 1924, с. Галкино. Призван в Сов. Армию 1942, Галкино. Гв. рядовой, 76 гв. стрелковый полк. Погиб в бою в янв. 1944. Похоронен в с. Ивашковичи Петриковского района Гомельской области, Беларусь.

ЛЕГОТИН Дмитрий Афанасьевич, род. 1907, с. Галкино. Призван в Сов. Армию 1943, Галкино. Сержант, командир отделения, 49 танковая бригада. Умер в февр. 1945 в отдельном медсанбате. Похоронен в д. Яовицы Бранденбургской провинции, Германия.

ЛЕГОТИН Дмитрий Данилович, род. 1908, с. Галкино. Призван в Сов. Армию 1941, Галкино. Мл. лейтенант, командир стрелкового взвода, 1314 стрелковый полк. Погиб в бою 28.07.1944. Похоронен в д. Зузель Чечерского района Гомельской области, Беларусь.

ЛЕГОТИН Евдоким Яковлевич, род. 1907, с. Галкино. Призван в Сов. Армию 1941, Галкино. Рядовой. Был в последнем бою в авг. 1943.

ЛЕГОТИН Иван Иванович, род. 1910, Галкинский район. Призван в Сов. Армию 1941, Галкино. Рядовой. Был в последнем бою в марте 1942.

ЛЕГОТИН Иван Николаевич, род. 1918, д. Карасево. Призван в Сов. Армию 1941, Шумиха. Рядовой, стрелок. Был в последнем бою в марте 1942.

ЛЕГОТИН Иван Прокопьевич, род. 1923, с. Галкино. Призван в Сов. Армию 1942, Галкино. Лейтенант, помощник командира роты, 132 стрелковый полк. Погиб в бою 14.08.1942.

ЛЕГОТИН Иван Петрович, род. 1908, с. Кушма. Призван в Сов. Армию 1941, Шумиха. Сержант, 1219 стрелковый полк, 376 стрелковая дивизия. Погиб в бою 10.01.1942. Похоронен в районе 14 разъезда Кировской железной дороги, Карелия.

ЛЕГОТИН Иван Тарасович, род. 1918, с. Галкино. Призван в Сов. Армию 1941, Шумиха. Ст. сержант. Умер в янв. 1942 в сортировочном госпитале № 100. Похоронен в г. Туле, Дмитриевское кладбище.

ЛЕГОТИН Иван Яковлевич, род. 1899, д. Михайловка. Призван в Сов. Армию 1942, Галкино. Сержант. Умер в окт. 1942 в госпитале № 396. Похоронен в г. Ярославле на Леонтьевском кладбище.

ЛЕГОТИН Иосиф Иванович, род. 1910, с. Галкино. Призван в Сов. Армию 1941, Галкино. Рядовой. Умер в плену в июле 1944.

ЛЕГОТИН Иосиф Михайлович, род. 1906, д. Куликово. Призван в Сов. Армию 1942, Галкино. Рядовой, стрелок. Был в последнем бою в янв. 1945.

ЛЕГОТИН Кузьма Федорович, род. 1910, с. Галкино. Призван в Сов. Армию 1941, Галкино. Рядовой, 1929 стрелковый полк. Умер 16.01.1942 в госпитале № 291.

Похоронен в г. Ярославле на Леонтьевском кладбище.

ЛЕГОТИН Максим Николаевич, род. 1906, с. Галкино. Призван в Сов. Армию 1941, Галкино. Сержант, воинская часть под номером полевой почты 43320. Погиб в бою 26.02.1943. Похоронен в Ленинградской области, Сланцевский район, 0,5 км от д. Манулово.

ЛЕГОТИН Марк Васильевич, род. 1897, д. Михайловка. Призван в Сов. Армию 1942, Галкино. Рядовой, 791 стрелковый полк, 135 стрелковая дивизия. Погиб в бою 1943. Похоронен в д. Урдом Лихославльского района Тверской области.

ЛЕГОТИН Михаил Ефимович, род. 1910, с. Галкино. Призван в Сов. Армию 1941, Галкино. Рядовой. Был в последнем бою в дек. 1941.

ЛЕГОТИН Михаил Николаевич, род. 1919, Галкинский район. Призван в Сов. Армию 1938, Галкино. Рядовой, 92 стрелковый полк. Погиб в бою 26.02.1943. Похоронен в д. Мануйлово Парфинского района Новгородской области.

ЛЕГОТИН Михаил Федорович, род. 1920, с. Галкино. Призван в Сов. Армию 1939, Галкино. Сержант, воинская часть под номером полевой почты 35665. Погиб в бою 28.08.1943.

ЛЕГОТИН Николай Григорьевич, род. 1924, с. Галкино. Призван в Сов. Армию 1942, Галкино. Сержант. Погиб в бою 20.07.1943. Похоронен в д. Карловка Городищенского района Волгоградской области.

ЛЕГОТИН Николай Данилович, род. 1915, г. Шумиха. Призван в Сов. Армию 1941, Шумиха. Рядовой, 311 стрелковый полк. Погиб в бою 6.01.1942. Похоронен в д. Лезно Чудовского района Новгородской области.

ЛЕГОТИН Николай Дмитриевич, род. 1924, с. Галкино. Призван в Сов. Армию 1942, Галкино. Рядовой. Умер в апр. 1943 в эвакогоспитале № 36350. Похоронен в с. Репное Балашовского района Саратовской области.

ЛЕГОТИН Николай Михайлович, род. 1912, д. Михайловка. Призван в Сов. Армию 1941, Галкино. Рядовой. Был в последнем бою в февр. 1942.

ЛЕГОТИН Павел Иванович, род. 1900, с. Галкино. Рядовой, 1237 стрелковый полк. Погиб в дек. 1941. Похоронен в д. Нивы Шепетовского района Хмельницкой области, Украина.

ЛЕГОТИН Павел Иванович, род. 1920, с. Галкино. Призван в Сов. Армию 1941, Галкино. Рядовой. Был в последнем бою 7.01.1942.

ЛЕГОТИН Павел Макарович, род. 1901, с. Галкино. Призван в Сов. Армию 1941, Шумиха. Рядовой, 939 стрелковый полк, 259 стрелковая дивизия. Был в последнем бою 24.10.1941.

ЛЕГОТИН Павел Никифорович, род. 1905, д. Михайловка. Призван в Сов. Армию 1941, Галкино. Гв. мл. сержант, командир отделения, 29 гв. стрелковая дивизия. Погиб в бою 17.11.1943. Похоронен в д. Н. Село Дубровенского района Витебской области, Беларусь.

ЛЕГОТИН Петр Кузьмич, род. 1922, д. Карасево. Призван в Сов. Армию 1941, Галкино. Рядовой. Был в последнем бою в дек. 1943.

ЛЕГОТИН Петр Митрофанович, род. 1919, с. Галкино. Призван в Сов. Армию 1941, Галкино. Рядовой, 310 отдельная штрафная рота, 47 армия. Был в последнем бою 3.09.1943.

ЛЕГОТИН Петр Прокопьевич, род. 1925, с. Галкино. Призван в Сов. Армию 1943, Галкино. Рядовой. Был в последнем бою в февр. 1945.

ЛЕГОТИН Петр Федорович, род. 1906, с. Рига. Призван в Сов. Армию 1941, Галкино. Рядовой. Был в последнем бою в февр. 1942.

ЛЕГОТИН Семен Иванович, род. 1915, д. Карасево. Призван в Сов. Армию 1941, Галкино. Рядовой. Был в последнем бою в февр. 1942.

ЛЕГОТИН Семен Степанович, род. 1913, с. Галкино. Призван в Сов. Армию 1942, Галкино. Рядовой, 667 стрелковый полк, 218 стрелковая дивизия. Погиб в бою в сент. 1943. Похоронен в с. Пожарское Полтавской области, Украина.

ЛЕГОТИН Сергей Антонович, род. 1913, с. Галкино. Призван в Сов. Армию 1942, Галкино. Рядовой, 310 стрелковый полк, 8 стрелковая дивизия. Погиб в бою 13.11.1943. Похоронен в с. Залесье Чернобыльского района Киевской области, Украина.

ЛЕГОТИН Степан Михайлович, род. 1910, д. Михайловка. Призван в Сов. Армию 1941, Галкино. Рядовой. Был в последнем бою в июне 1942.

ЛЕГОТИН Степан Петрович, род. 1907, с. Галкино. Призван в Сов. Армию 1941, Галкино. Рядовой, 310 саперный батальон, 144 стрелковая дивизия. Погиб в бою 6. 02.1942. Похоронен в д. Федотовка Можайского района Московской области.

ЛЕГОТИН Степан Федорович, род. 1905, с. Галкино. Призван в Сов. Армию 1941, Галкино. Рядовой. Был в последнем бою в февр. 1942 в районе 14 разъезда Кировской железной дороги, Карелия.

ЛЕГОТИН Тимофей Иванович, род. 1913, с. Рига. Призван в Сов. Армию 1941, Галкино. Рядовой. Был в последнем бою 15.02.1942.

ЛЕГОТИН Федор Иванович, род. 1924, с. Галкино. Призван в Сов. Армию 1942, Галкино. Рядовой. Был в последнем бою в февр. 1944.

ЛЕГОТИН Федор Кузьмич, род. 1909, д. Карасево. Призван в Сов. Армию 1941, Галкино. Рядовой. Был в последнем бою в дек. 1943.

ЛЕГОТИН Федор Михайлович, род. 1921, с. Галкино. Призван в Сов. Армию 1940, Галкино. Рядовой, разведчик, 391 стрелковая дивизия. Погиб в бою в дек. 1942. Похоронен в д. Сельцо Зубцовского района Тверской области.

ЛЕГОТИН Федор Прокопьевич, род. 1903, г. Шумиха. Призван в Сов. Армию 1941, Шумиха. Рядовой, воинская часть под номером полевой почты 20719. Погиб в бою 20.08.1943. Похоронен в д. Улемец Жиздринского района Калужской области.

ЛЕГОТИН Филипп Федорович, род. 1910, с. Галкино. Призван в Сов. Армию 1941, Галкино. Рядовой. Погиб в бою 2.06.1944. Похоронен в д. Засшиклясье Лепельского района Витебской области, Беларусь.

ЛЕГОТИН Хрысан Андреевич, род. 1910, с. Галкино. Призван в Сов. Армию 1941, Галкино. Старшина. Погиб в бою в мае 1942.

ЛЕГОТИН Яков Иванович, род. 1909, с. Галкино. Призван в Сов. Армию 1941, Галкино. Мл. сержант, 63 стрелковый полк, 176 стрелковая дивизия. Умер 12.02. 1945 в эвакогоспитале № 128. Похоронен в г. Багратионовске Калининградской области.

ЛЕГОТИН Яков Константинович, род. 1906, с. Галкино. Призван в Сов. Армию 1942, Галкино. Мл. сержант, 250 стрелковый полк. Погиб в бою в янв. 1945. Похоронен в Польше, г. Струмень, братская могила.

ЛЕЛЕКО Федор Иванович, род. 1910, Киевская область. Призван в Сов. Армию 1942, Шумиха. Рядовой. Был в последнем бою в июле 1944.

ЛЕОНОВ Антон Павлович, род. 1923, д. Николаевка. Призван в Сов. Армию 1942, Галкино. Гв. мл. сержант, командир отделения, 176 стрелковый полк. Был в последнем бою в мае 1943.

ЛЕОНОВ Кузьма Михайлович, род. 1899, с. Галкино. Призван в Сов. Армию 1943, Галкино. Рядовой, 1233 стрелковый полк. Погиб в бою в июне 1944. Похоронен в с. Высочаны Лиозненского района Витебской области, Беларусь.

ЛЕОНОВ Николай Владимирович, род. 1905, Галкинский район. Призван в Сов. Армию 1941, Галкино. Рядовой, 1223 стрелковый полк. Погиб в бою в марте 1943. Похоронен в д. Андреевка Смоленской области.

ЛЕОНОВ Павел Кузьмич, род. 1903, д. Тахтарово. Призван в Сов. Армию 1941, Галкино. Рядовой. Был в последнем бою в дек. 1942.

ЛЕОНОВ Яков Васильевич, род. 1916, д. Тахтарово. Призван в Сов. Армию 1941, Галкино. Рядовой. Был в последнем бою в дек. 1942.

ЛЕОНТЬЕВ Александр Иванович, род. 1903, Галкинский район. Призван в Сов. Армию 1941, Шумиха. Рядовой. Был в последнем бою в мае 1942.

ЛЕОНТЬЕВ Николай Михайлович, род. 1915, д. Чердаки. Призван в Сов. Армию 1941, Галкино. Ст. сержант, командир отделения, 581 стрелковый полк. Погиб в бою в июле 1943. Похоронен в Ростовской области, Матвеево-курганский район, с. Ряженное, братская могила.

ЛЕТУНОВ Александр Александрович, род. 1919, с. Стариково. Призван в Сов. Армию 1938, Шумиха. Рядовой, путеец. Умер 7.11.1944 в медсанбате № 79. Похоронен в Венгрии, с. Санол, могила № 2.

ЛЕТУНОВ Алексей Петрович, род. 1913, д. Красный Яр. Призван в Сов. Армию 1941, Шумиха. Рядовой. Был в последнем бою в февр. 1942.

ЛЕТУНОВ Василий Лукич, род. 1918, д. Красный Яр. Призван в Сов. Армию 1941, Шумиха. Рядовой. Умер 24.04.1944 в госпитале № 2192. Похоронен в д. Выбор Новоржевского района Псковской области.

ЛЕТУНОВ Василий Яковлевич, род. 1899, д. Горшково. Призван в Сов. Армию 1941, Шумиха. Рядовой. Был в последнем бою в марте 1943.

ЛЕТУНОВ Григорий Ильич, род. 1915, с. Стариково. Призван в Сов. Армию 1941, Галкино. Рядовой. Был в последнем бою в февр. 1942.

ЛЕТУНОВ Григорий Иванович, род. 1915, г. Шумиха. Призван в Сов. Армию 1940, Шумиха. Старшина, 68 стрелковый полк. Умер 5.09.1943 в передвижном полевом госпитале. Похоронен в д. Толстое Спас-Деменского района Калужской области.

ЛЕТУНОВ Иван Васильевич, род. 1904, д. Красный Яр. Призван в Сов. Армию 1941, Шумиха. Рядовой. Был в последнем бою 6.02. 1942.

ЛЕТУНОВ Иван Ефимович, род. 1905, д. Горшково. Призван в Сов. Армию 1941, Шумиха. Рядовой. Был в последнем бою в июне 1943.

ЛЕТУНОВ Иван Кириллович, род. 1909, д. Горшково. Призван в Сов. Армию 1942, Тимашевск. Рядовой. Был в последнем бою в мае 1943.

ЛЕТУНОВ Иван Павлович, род. 1923, с. Стариково. Призван в Сов. Армию 1941, Галкино. Гв. рядовой, 199 гв. стрелковый полк. Погиб в февр. 1942. Похоронен в д. Ромашево Старорусского района Новгородской области.

ЛЕТУНОВ Иван Спиридонович, род. 1920, с. Стариково. Призван в Сов. Армию 1941, Шумиха. Рядовой, 110 гаубичный артиллерийский полк. Был в последнем бою 8.07.1941.

ЛЕТУНОВ Илья Григорьевич, род. 1926, д. Горшково. Призван в Сов. Армию 1943, Шумиха. Рядовой. Был в последнем бою в нояб. 1944.

ЛЕТУНОВ Кузьма Васильевич, род. 1921, Галкинский район. Призван в Сов. Армию 1941, Галкино. Сержант, командир отделения, 205 кавалерийский полк. Погиб в бою в июле 1942. Похоронен на ст. Кириши Ленинградской области.

ЛЕТУНОВ Максим Ефимович, род. 1896, с. Стариково. Призван в Сов. Армию 1943, Галкино. Рядовой. Был в последнем бою в окт. 1943.

ЛЕТУНОВ Никифор Михайлович, род. 1892, д. Красный Яр. Призван в Сов. Армию 1941, Шумиха. Гв. старшина, 277 стрелковый полк. Погиб в бою 9.10.1943. Похоронен в д. Замшино Лиозненского района Витебской области, Беларусь.

ЛЕТУНОВ Петр Тимофеевич, род. 1914, д. Горшково. Призван в Сов. Армию 1941, Шумиха. Рядовой. Был в последнем бою в янв. 1944.

ЛЕТУНОВ Спиридон Иванович, род. 1902, с. Стариково. Призван в Сов. Армию 1942, Галкино. Рядовой. Был в последнем бою в сент. 1942.

ЛЕТУНОВ Степан Романович, род. 1901, д. Горшково. Призван в Сов. Армию 1941, Шумиха. Рядовой, 1217 стрелковый полк. Был в последнем бою в февр. 1942 в районе 14 разъезда Кировской железной дороги, Карелия.

ЛЕТУНОВ Федор Яковлевич, род. 1911, д. Красный Яр. Призван в Сов. Армию 1941, Шумиха. Рядовой. Был в последнем бою в дек. 1941.

ЛЕТЯГИН Федор Александрович, род. 1923, д. Назарово. Призван в Сов. Армию 1942, Галкино. Рядовой. Был в последнем бою в апр. 1943.

ЛЕТЯГИН Афанасий Алексеевич, род. 1906, д. Хмелево. Призван в Сов. Армию 1941, Шумиха. Рядовой, воинская часть под номером полевой почты 04175. Погиб в бою 23.06.1943. Похоронен в с. Дмитриевка Яковлевского района Белгородской области.

ЛЕУТИН Иван Никифорович, род. 1925, с. Галкино. Призван в Сов. Армию 1943, Галкино. Рядовой, 172 стрелковый полк. Погиб в бою в марте 1944. Похоронен в с. Б. Смороды Лелиновского района Ровенской области, Украина.

ЛЕЩУК Василий Борисович, род. 1905, д. Барбака Минской области. Призван в Сов. Армию 1941, Шумиха. Рядовой, воинская часть под номером полевой почты 88515. Погиб в бою в февр. 1945. Похоронен в д. Вальдиу, Польша.

ЛИСИЦИН Петр Дмитриевич, род. 1908, д. Воробьево. Призван в Сов. Армию 1941, Шумиха. Ст. лейтенант. Был в последнем бою в окт. 1941.

ЛИСТИН Яков Гаврилович, род. 1911, Галкинский район. Призван в Сов. Армию 1941, Галкино. Рядовой. Был в последнем бою в февр. 1942.

ЛИСЬЕВ Петр Яковлевич, род. 1921, д. Котлик. Призван в Сов. Армию 1939, Шумиха. Рядовой. Был в последнем бою в окт. 1942.

ЛИСЬИХ Александр Кондратьевич, род. 1901, д. Якшино. Призван в Сов. Армию 1943, Галкино. Рядовой. Погиб в бою в окт. 1943.

ЛИСЬИХ Данил Прохорович, род. 1909, Галкинский район. Призван в Сов. Армию 1941, Копейск. Рядовой. Был в последнем бою в февр. 1942.

ЛИСЬИХ Дмитрий Дементьевич, род. 1918, д. Якшино. Призван в Сов. Армию 1941, Шумиха. Рядовой, воинская часть под номером полевой почты 01779. Погиб в бою 6.08.1941. Похоронен в с. Томаровка Яковлевского района Белгородской области.

ЛИСЬИХ Семен Александрович, род. 1906, д. Угловое. Призван в Сов. Армию 1942, Галкино. Гв. рядовой, 31 гв. стрелковый полк. Погиб в бою в марте 1945. Похоронен в д. Спиндены Лиепайского района, Латвия.

ЛИСЮК Василий Андреевич, род. 1898, д. Хохлы. Призван в Сов. Армию 1941, Шумиха. Рядовой. Был в последнем бою в февр. 1943.

ЛИТВАК Андрей Кириллович, род. 1923, д. Лешаково. Призван в Сов. Армию 1942, Шумиха. Сержант, командир отделения, 525 стрелковый полк. Погиб в бою в февр. 1943. Похоронен в Новгородской области, Старорусский район, 1 км юго-восточнее д. Брагино.

ЛИТВИНОВ Фрол Ионович, род. 1900, д. Тагамск. Призван в Сов. Армию 1940, Шумиха. Рядовой, 1174 стрелковый полк. Погиб в бою в июле 1942. Похоронен в с. Большое Пасачево Ржевского района Тверской области.

ЛОБАНОВ Василий Григорьевич, род. 1923, д. Савченко Витебской области. Призван в Сов. Армию 1942, Шумиха. Гв. сержант, 12 гв. танковая бригада. Погиб в бою в марте 1944. Похоронен в с. Смыковцы Тернопольской области, Украина.

ЛОБОВ Николай Павлович, род. 1900, с. Половинное. Призван в Сов. Армию 1942, Шумиха. Рядовой, 54 гв. стрелковый полк. Погиб в бою в авг. 1943. Похоронен в с. Золочев Золотухинского района Курской области.

ЛОБОВ Николай Павлович, род. 1906, с. Усть-Уйка. Призван в Сов. Армию 1941, Шумиха. Рядовой. Был в последнем бою в июле 1942.

ЛОГИНОВ Александр Евдокимович, род. 1908, д. Чирки. Призван в Сов. Армию 1941, Шумиха. Рядовой, воинская часть под номером полевой почты 64527. Был в последнем бою в сент. 1941.

ЛОГИНОВ Андрей Данилович, род. 1914, д. Сажино. Призван в Сов. Армию 1941, Шумиха. Рядовой, 21 стрелковый полк. Был в последнем бою 23.08.1942.

ЛОГИНОВ Василий Иосифович, род. 1918, Галкинский район. Призван в Сов. Армию 1941, Галкино. Рядовой. Был в последнем бою в дек. 1944.

ЛОГИНОВ Геннадий Ильич, род. 1914, д. Чирки. Призван в Сов. Армию 1942, Шумиха. Рядовой, 883 стрелковый полк. Погиб в бою 25.03.1945. Похоронен в д. Нох-Кельпин Гданьского воеводства, Польша.

ЛОГИНОВ Григорий Данилович, род. 1900, д. Чирки. Призван в Сов. Армию 1942, Шумиха. Рядовой. Был в последнем бою 17.07. 1944.

ЛОГИНОВ Иван Евдокимович, род. 1914, д. Чирки. Призван в Сов. Армию 1942, Шумиха. Рядовой, воинская часть под номером полевой почты 58654. Был в последнем бою в дек. 1942.

ЛОГИНОВ Михаил Ильич, род. 1916, д. Чирки. Призван в Сов. Армию 1942, Шумиха. Старшина, 53 мотострелковая бригада. Погиб в бою в июле 1943. Похоронен в

д. Сторожевое Прохоровского района Белгородской области.

ЛОГИНОВ Николай Васильевич, род. 1915, д. Чирки. Призван в Сов. Армию 1942, Шумиха. Рядовой. Был в последнем бою в июле 1943.

ЛОГИНОВ Федор Данилович, род. 1910, д. Трусилово. Призван в Сов. Армию 1941, Шумиха. Рядовой. Был в последнем бою в февр. 1942.

ЛОГУНОВ Иван Евгеньевич, род. 1904, с. Петухи. Призван в Сов. Армию 1942, Шумиха. Рядовой. Был в последнем бою в 1944.

ЛОЗОВИК Петр Константинович, род. 1918, д. Котлик. Призван в Сов. Армию 1941, Галкино. Ст. сержант, воинская часть под номером полевой почты 77151. Погиб в бою 10.07.1943. Похоронен в с. Алексеевка Яковлевского района Белгородской области.

ЛОКОТКОВ Николай Петрович, род. 1923, с. М. Дюрягино. Призван в Сов. Армию 1942, Шумиха. Мл. сержант, 259 стрелковая дивизия. Умер в дек. 1944 в отдельном медико-санитарном батальоне № 270. Похоронен в Венгрии, хут. Керш-Вилеш, могила № 3.

ЛОКОТКОВ Петр Никитич, род. 1899, Беларусь. Призван в Сов. Армию 1941, Шумиха. Рядовой. Умер 11.12.1942 в эвакогоспитале № 2488. Похоронен в Кемеровской области, г. Новокузнецк, городское кладбище.

ЛОКОТКОВ Петр Никифорович, род. 1903, с. М. Дюрягино. Призван в Сов. Армию 1941, Шумиха. Рядовой. Был в последнем бою 3.12.1942.

ЛОМНОВ Андрей Данилович, род. 1920, Шумихинский район. Призван в Сов. Армию 1939, Шумиха. Рядовой. Был в последнем бою в авг. 1942.

ЛОРЕНЦОВ Александр Анфилович, род. 1920, г. Шумиха. Призван в Сов. Армию 1940, Шумиха. Ст. сержант, воздушный стрелок, 723 штурмовой авиационный полк. Погиб в бою 24.10.1944 в районе Джукета.

ЛОСЕВ Петр Николаевич, род. 1922, д. Хохлы. Призван в Сов. Армию 1941, Шумиха. Рядовой. Погиб в бою 14.03.1945. Похоронен в д. Крисеау, Польша.

ЛОСКУТНИКОВ Александр Авдеевич, род. Шумихинский район. Призван в Сов. Армию 1941, Шумиха. Мл. сержант, 12 танковый полк. Погиб в бою 31.12.1942. Похоронен в Псковской области, Новосокольнический район, д. Золотково, братская могила.

ЛОСКУТНИКОВ Николай Сергеевич, род. 1922, с. Уста Челябинской области. Призван в Сов. Армию 1941, Шумиха. Рядовой, 115 стрелковая бригада. Погиб в бою 11.04.1942.

ЛОТЕНКОВ Иван Терентьевич, род. 1922, с. Карачельское. Призван в Сов. Армию 1941, Шумиха. Рядовой, 42 стрелковый полк. Был в последнем бою в июле 1942.

ЛОТЕНКОВ Терентий Ефимович, род. 1894, Гомельская область. Призван в Сов. Армию 1941, Шумиха. Рядовой. Был в последнем бою в марте 1943.

ЛОЩУК Василий Иванович, род. 1926, с. Карачельское. Призван в Сов. Армию 1943, Шумиха. Рядовой, сапер, 49 стрелковая дивизия. Погиб в бою 14.04.1945. Похоронен в Германии, 1500 м северо-западнее м. Аурит.

ЛУЖКОВ Леонид Федорович, род. 1923, Шумихинский район. Призван в Сов. Армию 1942, Узген. Гв. рядовой, 5 гв. механизированная бригада. Погиб в нояб. 1943. Похоронен в с. Теглинки Николаевской области, Украина.

ЛУКАНИН Александр Владимирович, род. 1926, д. Якшино. Призван в Сов. Армию 1943, Галкино. Рядовой, 1099 стрелковый полк. Погиб в бою в авг. 1944. Похоронен в д. Потолово Йыгеваского района, Эстония.

ЛУКАНИН Семен Лукич, род. 1923, г. Шумиха. Призван в Сов. Армию 1941, Шумиха. Рядовой, 1174 стрелковый полк. Погиб в бою 27.09.1942. Похоронен в д. Бахмутово Ржевского района Тверской области.

ЛУКИН Алексей Павлович, род. 1909, д. Субботино. Призван в Сов. Армию 1941, Шумиха. Рядовой. Был в последнем бою в сент. 1941.

ЛУКИН Андрей Кузьмич, род 1908, с. Кипель. Призван в Сов. Армию 1944, Шумиха. Рядовой. Был в последнем бою в окт. 1944.

ЛУКИН Афонасий Захарович, род. 1914, д. Убьенное. Призван в Сов. Армию 1940, Шумиха. Рядовой. Был в последнем бою в 1943.

ЛУКИН Григорий Николаевич, род. 1921, с. Кипель. Призван в Сов. Армию 1940, Шумиха. Рядовой. Был в последнем бою 27. 10.1943.

ЛУКИН Дмитрий Андреевич, род. 1904, с. Кипель. Призван в Сов. Армию 1941, Шумиха. Рядовой. Был в последнем бою в нояб. 1941.

ЛУКИН Елисей Семенович, род. 1896, д. Убьенное. Призван в Сов. Армию 1942, Шумиха. Рядовой, 1199 гаубичный артиллерийский полк. Погиб в бою в нояб. 1942. Похоронен в Новгородской области, Парфинский район, д. Конюхово, воинское захоронение.

ЛУКИН Иван Петрович, род. 1906, г. Шумиха. Призван в Сов. Армию 1941, Шумиха. Рядовой, 195 стрелковая дивизия. Погиб в бою в окт. 1943. Похоронен в Беларуси, Гомельская область, Лоевский район, 200 м южнее д. Липняки.

ЛУКИН Иван Тимофеевич, род. 1903, с. Галкино. Призван в Сов. Армию 1941, Галкино. Гв. рядовой, 210 гв. стрелковый полк. Погиб в бою в февр. 1945. Похоронен в Латвии, Лиепайский район, 400 м западнее д. Преониэки.

ЛУКИН Михаил Андреевич. Лейтенант. Погиб в бою 11.03. 1943.

ЛУКИН Петр Алексеевич, род. 1921, д. Чирки. Призван в Сов. Армию 1938, Томск. Лейтенант, командир батареи, 1293 противотанковый артиллерийский полк. Был в последнем бою в 1941.

ЛУКИН Семен Михайлович, род. 1925, д. Чирки. Призван в Сов. Армию 1943, Шумиха. Рядовой, 444 стрелковый полк. Умер 12.10.1944 в медсанбате № 157. Похоронен в д. Острувен Сероцкого повята Варшавского воеводства, Польша.

ЛУКИН Степан Иванович, род. 1907, д. Чирки. Призван в Сов. Армию 1941, Шумиха. Рядовой, воинская часть под номером полевой почты 64527. Был в последнем бою в мае 1942.

ЛУКИН Степан Кузьмич, род. 1921, д. Береговая. Призван в Сов. Армию 1941, Шумиха. Рядовой, 1166 стрелковый полк. Был в последнем бою в авг. 1942.

ЛУКИН Степан Кузьмич, род. 1898, с. Кипель. Призван в Сов. Армию 1942, Шумиха. Рядовой. Был в последнем бою в авг. 1942.

ЛУКИН Феоктист Ларионович, род. 1917, с. Половинное. Призван в Сов. Армию 1941, Шумиха. Ст. сержант, командир отделения связи, 88 стрелковый полк. Погиб в бою 9.01.1945. Похоронен 500 м западнее д. Дибеляс.

ЛУКИН Яков Иванович, род. 1900, д. Горшково. Призван в Сов. Армию 1941, Шумиха. Рядовой, 949 артиллерийский полк. Погиб в бою в дек. 1941. Похоронен в с. Кревцово Болховского района Орловской области.

ЛУКИНЫХ Иван Алексеевич, род. 1896, д. Береговая. Призван в Сов. Армию 1942, Шумиха. Рядовой, воинская часть под номером полевой почты 64527. Был в последнем бою в нояб. 1944.

ЛУКИНЫХ Иван Григорьевич, род. 1916, д. Береговая. Призван в Сов. Армию 1941, Шумиха. Рядовой. Был в последнем бою в 1943.

ЛУКИНЫХ Иван Петрович, род. 1906, д. Чирки. Призван в Сов. Армию 1942, Шумиха. Сержант, 106 стрелковый батальон. Погиб в бою 26.01.1944. Похоронен в Ленинградской области, Тосненский район, 300 м севернее д. Коколовран.

ЛУКИНЫХ Михаил Матвеевич, род. 1926, д. Чирки. Призван в Сов. Армию 1943, Шумиха. Рядовой, воинская часть под номером полевой почты 49551. Умер 29.03.1944 в госпитале. Похоронен в г. Чебаркуле Челябинской области.

ЛУКИНЫХ Николай Яковлевич, род. 1909, д. Чирки. Призван в Сов. Армию 1942, Шумиха. Рядовой, 147 стрелковый полк. Погиб в бою в февр. 1943. Похоронен в д. Гридино Старорусского района Новгородской области.

ЛУКИНЫХ Петр Васильевич, род. 1914, Галкинский район. Призван в Сов. Армию 1941, Краснодарский край. Рядовой, 26 особый санитарный батальон. Был в последнем бою в февр. 1943.

ЛУКИНЫХ Петр Иванович, род. 1897, с. Карачельское. Призван в Сов. Армию 1942, Шумиха. Рядовой, воинская часть под номером полевой почты 22147. Погиб в бою 27.01.1944. Похоронен на Украине, Кировоградская область, Новомиргородский район, с. Тишковка, братская могила № 332.

ЛУКИНЫХ Семен Григорьевич, род. 1907, с. Карачельское. Призван в Сов. Армию 1941, Шумиха. Гв. рядовой, 252 стрелковый полк. Погиб в бою 18.07.1944. Похоронен в д. Балкосадзе Алитусского района, Литва.

ЛУКЬЯНОВ Иван Захарович, род. 1907, д. Калмык-Камыш Щучанского района. Призван в Сов. Армию 1942, Шумиха. Рядовой. Был в последнем бою в окт. 1944.

ЛУКЬЯНОВ Иван Петрович, род. 1921, г. Шумиха. Призван в Сов. Армию 1940, Шумиха. Рядовой. Погиб в бою 20.08.1942. Похоронен в д. Заболотье Бельского района Тверской области.

ЛУКЬЯНОВ Николай Николаевич, род. 1925, д. Старое Село Рогачевского района Гомельской области. Призван в Сов. Армию 1943, Галкино. Мл. сержант, 1260 стрелковый полк. Погиб в бою 27.06.1944. Похоронен в д. Стайки Могилевского района Могилевской области, Беларусь.

ЛУПАНОВ Василий Иванович, род. 1922, Шумихинский район. Призван в Сов. Армию 1942, Шумиха. Рядовой, 456 стрелковый полк. Был в последнем бою в 1942.

ЛЫСАЧЕВ Семен Михайлович, род. 1920, с. Галкино. Призван в Сов. Армию 1939, Галкино. Рядовой. Погиб в бою в окт. 1942. Похоронен в Новгородской области, 2 км от д. Просеково, 400 м северо-западнее озера.

ЛЫСЕНКОВ Михаил Павлович, род. 1913, Шумихинский район. Призван в Сов. Армию 1941, Шумиха. Рядовой, воинская часть под номером полевой почты

05849. Погиб в бою в окт. 1943. Похоронен на Украине, Запорожская область, г. Мелитополь, площадь им. Кирова, братская могила.

ЛЫСОВ Александр Иванович, род. 1915, г. Шумиха. Призван в Сов. Армию 1941, Шумиха. Сержант, командир отделения, 727 стрелковый полк. Погиб в бою в июле 1943. Похоронен в с. Новенькое Курской области.

ЛЫСОВ Александр Степанович, род. 1905, д. Дюрягино. Призван в Сов. Армию 1942, Шумиха. Рядовой. Был в последнем бою в окт. 1942.

ЛЫСОВ Андрей Семенович, род. 1914, Шумихинский район. Призван в Сов. Армию 1941, Шумиха. Мл. лейтенант, 385 стрелковый полк, 112 стрелковая дивизия. Был в последнем бою 8.08.1942.

ЛЫСОВ Геннадий Степанович, род. 1921, д. Дюрягино. Призван в Сов. Армию 1942, Шумиха. Рядовой. Был в последнем бою в 1944.

ЛЫСОВ Григорий Дмитриевич, род. 1921, д. Дюрягино. Призван в Сов. Армию 1942, Шумиха. Рядовой. Был в последнем бою в 1942.

ЛЫСОВ Дмитрий Иванович, род. 1899, г. Шумиха. Призван в Сов. Армию 1942, Шумиха. Рядовой. Был в последнем бою в 1942.

ЛЫСОВ Константин Сергеевич, род. 1903, г. Шумиха. Призван в Сов. Армию 1941, Шумиха. Рядовой, 1258 стрелковый полк. Погиб в бою в нояб. 1944. Похоронен в д. Друнки, Латвия.

ЛЫСОВ Николай Григорьевич, род. 1915, д. Петухи. Призван в Сов. Армию 1942, Шумиха. Ст. сержант, 1170 стрелковый полк. Погиб в бою 18.01.1945. Похоронен в д. Юрки, Польша.

ЛЫСОВ Прокопий Степанович, род. с. Кушма. Призван в Сов. Армию 1941, Шумиха. Рядовой, 111 стрелковый полк, 56 стрелковая дивизия. Был в последнем бою 12.09.1942.

ЛЫСОВ Федор Григорьевич, род. 1909, д. Дюрягино. Призван в Сов. Армию 1941, Шумиха. Рядовой. Был в последнем бою в 1941.

ЛЬВОВ Петр Михайлович, род. 1926, г. Курган. Призван в Сов. Армию 1943, Шумиха. Рядовой, 951 стрелковый полк, 265 стрелковая дивизия. Погиб в бою в июне 1944. Похронен в Карельской перешейке, высота 29,0.

ЛЬВОВИЧ Исаак Соломонович, род. 1925, Минская область. Призван в Сов. Армию 1943, Шумиха. Рядовой. Погиб в бою в нояб. 1943.

ЛЮТИКОВ Михаил Иванович, род. 1916, п. Кораблева. Призван в Сов. Армию 1941, Шумиха. Ст. сержант, помощник командира взвода, 3 отдельный стрелковый полк. Погиб в бою в июне 1942. Похоронен в Ленинградской области, Тесненский район, 400 м севернее д. Дубовицы.

ЛЯМЗИН Александр Павлович, род. 1921, с. Рига. Призван в Сов. Армию 1941, Галкино. Рядовой. Был в последнем бою в сент. 1941.

ЛЯМЗИН Кирилл Павлович, род. 1906, с. Рига. Призван в Сов. Армию 1941, Галкино. Рядовой. Был в последнем бою в янв. 1942 под Москвой.

ЛЯПУНОВ Ефрем Дмитриевич, род. 1917, Тамбовская область. Призван в Сов. Армию 1940, Шумиха. Рядовой, 423 стрелковый полк. Погиб в бою 10.01.1943. Похоронен в Новгородской области, Маревский район, с. Молвотицы, братское кладбище, могила № 24.

ЛЯХОВСКИЙ Палладий Иванович, род. 1910, г. Шумиха. Призван в Сов. Армию 1931, Шумиха. Майор, начальник отдела. Погиб в бою в дек. 1942.

— М —

МАГАСУМОВ Исхак Сулейманович, род. 1917, с. Альменево. Призван в Сов. Армию 1941, Шумиха. Рядовой, 143 гв. стрелковый полк. Погиб в бою 28.10. 1944. Похоронен в г. Гусеве Калининградской области.

МАГЕРОВ Иван Сергеевич, род. 1922, г. Шумиха. Призван в Сов. Армию 1941, Шумиха. Рядовой, 43 стрелковый полк. Погиб в бою 23.07.1943. Похоронен в Курской области, Железногорский район, западная часть высоты 260,1.

МАЖИТОВ Фархидин, род. 1922, с. Альменево. Призван в Сов. Армию 1941, Шумиха. Рядовой, воинская часть под номером полевой почты 24613. Погиб в бою 12.01.1944. Похоронен в д. Сергейцево Пустошкинского района Псковской области.

МАЖОРОВ Василий Яковлевич, род. 1922, с. Карачельское. Призван в Сов. Армию 1940, Шумиха. Гв. мл. лейтенант, 30 гв. стрелковый полк. Погиб в бою 7.03. 1943.

МАЗЕННИКОВ Иван Никифорович, род. 1926, д. Котлик. Призван в Сов. Армию 1943, Галкино. Рядовой, 382 стрелковый полк. Погиб в бою 5.07.1944. Похоронен в д. Жидомля Гродненского района Гродненской области, Беларусь.

МАЗЕННИКОВ Никифор Филиппович, род. 1904, д. Котлик. Призван в Сов. Армию 1941, Галкино. Рядовой. Был в последнем бою в окт. 1941.

МАЙОРОВ Андрей Александрович, род. 1908, д. Миркай. Призван в Сов. Армию 1941, Шумиха. Рядовой. Был в последнем бою в марте 1942.

МАЙСЮК Андрей Иванович, род. 1898, Гродненская область. Призван в Сов. Армию 1942, Шумиха. Рядовой. Был в последнем бою 30.08.1943.

МАКАРОВ Григорий Иванович, род. 1916, г. Новосибирск. Призван в Сов. Армию 1942, Шумиха. Рядовой, воинская часть под номером полевой почты 52576-В. Умер 19.04.1943 в госпитале. Похоронен в п. Слюдоразработка Мурманской области.

МАКАРОВ Дмитрий Никифорович, род. 1906, с. Галкино. Призван в Сов. Армию 1941, Шумиха. Рядовой, 939 стрелковый полк, 259 стрелковая дивизия. Погиб в бою 22.10.1941. Похоронен в г. Малая Вишера Новгородской области.

МАКАРОВ Егор Иванович, род. 1904, г. Куртамыш. Призван в Сов. Армию 1941, Шумиха. Рядовой. Был в последнем бою в авг. 1942.

МАКЕЕВ Алексей Федорович, род. 1912, с. Столбово. Призван в Сов. Армию 1940, Шумиха. Рядовой. Погиб в бою 30.03.1942. Похоронен в г. Санкт-Петербурге на Серафимовском кладбище.

МАКОВКИН Василий Кириллович, род. 1923, г. Шумиха. Призван в Сов. Армию 1942, Шумиха. Рядовой, 585 отдельный стрелковый батальон. Погиб в бою 19.11.1942. Похоронен в Волгоградской области, 700 м юго-западнее д. Купоросная.

МАКОВКИН Василий Степанович, род. 1915, д. Михайловка. Призван в Сов. Армию 1941, Шумиха. Рядовой, 40 отдельная лыжная бригада. Погиб в бою 25.02. 1943. Похоронен в д. Б. Ужин Старорусского района Новгородской области.

МАКОВКИН Дмитрий Дмитриевич, род. 1915, д. Михайловка. Призван в Сов. Армию 1941, Шумиха. Гв. рядовой, шофер, 30 артиллерийская бригада. Умер в

эвакогоспитале 19.10.1944. Похоронен в г. Новосибирске, на Закольцовском кладбище, могила № 263.

МАКОВКИН Иван Никитич, род. 1919, с. Благовещенское. Призван в Сов. Армию 1940, Шумиха. Рядовой. Был в последнем бою в дек. 1941.

МАКОВКИН Николай Илларионович, род. 1915, г. Шумиха. Призван в Сов. Армию 1934, Шумиха. Гв. капитан, командир роты, воинская часть под номером полевой почты 86677. Погиб в бою 18.08.1943. Похоронен в д. Анненское Ленинградской области.

МАКОВКИН Николай Николаевич, род. 1908, д. Лешаково. Призван в Сов. Армию 1942, Курган. Рядовой, автоматчик. Был в последнем бою в 1945.

МАКОВКИН Семен Егорович, род. 1901, с. Благовещенское. Призван в Сов. Армию 1941, Шумиха. Рядовой, 1217 стрелковый полк, 367 стрелковая дивизия. Был в последнем бою 6.02.1942 в районе 14 разъезда Кировской железной дороги, Карелия.

МАКСИМЕНКО Григорий Кондратьевич, род. 1920, д. Субботино. Призван в Сов. Армию 1939, Шумиха. Рядовой. Был в последнем бою в нояб. 1941.

МАКСИМОВ Александр Федорович, род. 1908, г. Шумиха. Призван в Сов. Армию 1941, Шумиха. Сержант. Был в последнем бою в апр. 1944.

МАКСИМОВ Алексей Александрович, род. 1918, с. Галкино. Призван в Сов. Армию 1942, Галкино. Рядовой. Был в последнем бою в марте 1944.

МАКСИМОВ Алексей Егорович, род. 1905, г. Шумиха. Призван в Сов. Армию 1941, Шумиха. Рядовой. Был в последнем бою в 1942.

МАКСИМОВ Андрей Дмитриевич, род. 1909, г. Шумиха. Призван в Сов. Армию 1941, Шумиха. Рядовой. Был в последнем бою в 1942.

МАКСИМОВ Василий Ильич, род. 1906, г. Шумиха. Призван в Сов. Армию 1941, Шумиха. Рядовой, 84 отдельная стрелковая бригада. Погиб в бою 21.01.1943. Похоронен в г. Невинномысске, Ставропольского края.

МАКСИМОВ Иван Данилович, род. 1918, д. Кардаполово. Призван в Сов. Армию 1941, Шумиха. Ст. сержант, воинская часть под номером полевой почты 01641. Погиб в бою 21.07.1943. Похоронен в д. Кривцово Яковлевского района Белгородской области.

МАКСИМОВ Иван Митрофанович, род. 1919, д. Кардаполово. Призван в Сов. Армию 1938, Галкино. Рядовой, 97 отдельная стрелковая бригада. Погиб в бою 27.10.1942. Похоронен в п. Бекетовка Волгоградской области.

МАКСИМОВ Константин Афонасьевич, род. 1910, д. Кардаполово. Призван в Сов. Армию 1941, Галкино. Ст. сержант, 604 стрелковый полк, 195 стрелковая дивизия. Погиб в бою в дек. 1942. Похоронен в с. Красная Поляна Воронежской области.

МАКСИМОВ Петр Павлович, род. 1914, с. Птичье. Призван в Сов. Армию 1941, Шумиха. Рядовой. Был в последнем бою в нояб. 1942.

МАКСИМОВСКИЙ Александр Сергеевич, род. 1924, с. Галкино. Призван в Сов. Армию 1943, Галкино. Ст. сержант, 436 стрелковый полк. Был в последнем бою 12.11.1943 на Украине, Киевская область, Переяслав-Хмельницкий район, у д. Григорьевка.

МАКСИМОВСКИЙ Александр Сергеевич, род. 1902, с. Галкино. Призван в Сов. Армию 1941,

Галкино. Гв. рядовой, 20 гв. стрелковый полк. Погиб в бою 27.09. 1942. Похоронен в д. В. Село Старорусского района Новгородской области.

МАКСИМОВСКИХ Алексей Яковлевич, род. 1921, д. Михайловка. Призван в Сов. Армию 1939, Галкино. Рядовой. Был в последнем бою в февр. 1943.

МАКСИМОВСКИХ Василий Семенович. род. 1925. д. Михайловка. Призван в Сов. Армию 1942, Галкино. Рядовой. Был в последнем бою в февр. 1942.

МАКСИМОВСКИХ Василий Федорович, род. 1919, д. Михайловка. Призван в Сов. Армию 1939, Галкино. Рядовой. Был в последнем бою в февр. 1942.

МАКСИМОВСКИХ Григорий Степанович, род. 1900, д. Михайловка. Призван в Сов. Армию 1941, Галкино. Рядовой. Был в последнем бою в янв. 1943.

МАКСИМОВСКИХ Иван Акимович, род. 1908, д. Михайловка. Призван в Сов. Армию 1941, Галкино. Рядовой, 442 стрелковый полк, 106 стрелковая дивизия. Был в последнем бою 17.05.1942 в районе с. Андреевка Александровского района Донецкой области, Украина.

МАКСИМОВСКИХ Иван Иннокентьевич, род. 1905, д. Михайловка. Призван в Сов. Армию 1941, Галкино. Рядовой. Был в последнем бою в 1942.

МАКСИМОВСКИХ Иосиф Никандрович, род. 1905, д. Гладское. Призван в Сов. Армию 1941, Галкино. Рядовой. Был в последнем бою в 1942.

МАКСИМОВСКИХ Степан Николаевич, род. 1901, д. Михайловка. Призван в Сов. Армию 1941, Галкино. Рядовой. Был в последнем бою в 1942.

МАКСИМОВСКИХ Федор Евстафьевич, род. 1926, д. Михайловка. Призван в Сов. Армию 1944, Галкино. Рядовой. Был в последнем бою в 1945.

МАКСИМОВСКИХ Яков Дмитриевич, род. 1914, с. Галкино. Призван в Сов. Армию 1941, Шумиха. Рядовой, 288 стрелковый полк. Погиб в бою 22.06.1942. Похоронен в д. Залучье Старорусского района Новгородской области.

МАКСЮТА Алексей Афонасьевич, род. 1922. д. Воробьево. Призван в Сов. Армию 1941, Шумиха. Рядовой. Погиб в бою 30.02.1942. Похоронен в д. Сытьково Ржевского района Тверской области.

МАКСЯШИН Павел Сидорович, род. 1900, д. Линево. Призван в Сов. Армию 1941, Галкино. Рядовой. 1235 стрелковый полк. Погиб в бою 6.02.1942. Похоронен в д. Нащекино.

МАКУШИН Александр Федорович, род. 1924, г. Шумиха. Призван в Сов. Армию 1943, Шумиха. Старшина, воинская часть под номером полевой почты 00243. Погиб в бою 31.10.1944. Похоронен в с. Берзе Добельского района, Латвия.

МАЛЕНЬКИХ Анатолий Андреевич, род. 1923, г. Шумиха. Призван в Сов. Армию 1942, Шумиха. Мл. сержант. Был в последнем бою в апр. 1945.

МАЛЕТИН Афанасий Васильевич, род. 1910, с. Травяное. Призван в Сов. Армию 1941, Галкино. Был в последнем бою в февр. 1943.

МАЛЕТИН Григорий Ефимович, род. 1906, с. Травяное. Призван в Сов. Армию 1941, Галкино. Рядовой. Был в последнем бою в 1943.

МАЛЕТИН Дмитрий Григорьевич, род. 1912, с. Кушма. Призван в Сов. Армию 1941, Шумиха. Рядовой, 1279 стрелковый полк.

Погиб в бою 16.01.1945. Похоронен в г. Кельце, Польша.

МАЛЕТИН Егор Яковлевич, род. 1909, с. Травяное. Призван в Сов. Армию 1941, Галкино. Рядовой. Был в последнем бою в февр. 1942.

МАЛЕТИН Иван Григорьевич, род. 1914, с. Травяное. Призван в Сов. Армию 1941, Галкино. Рядовой, 114 стрелковая дивизия. Был в последнем бою в янв. 1942.

МАЛЕТИН Иван Григорьевич, род. 1919, с. Каменное. Призван в Сов. Армию 1941, Шумиха. Мл. сержант, телефонист, 33 стрелковая дивизия. Погиб в бою 20.04.1942. Похоронен в д. Залесье Тверской области.

МАЛЕТИН Иван Павлович, род. 1918, с. Травяное. Призван в Сов. Армию 1942, Шумиха. Рядовой. Был в последнем бою в дек. 1942.

МАЛЕТИН Игнат Васильевич, род. 1902, с. Травяное. Призван в Сов. Армию 1941, Галкино. Рядовой, 107 стрелковый полк. Погиб в бою 8.07.1942. Похоронен в с. Василевщина Ленинградской области.

МАЛЕТИН Михаил Степанович, род. 1897, г. Шумиха. Призван в Сов. Армию 1941, Шумиха. Рядовой, санинструктор, 1168 стрелковый полк, 346 стрелковая дивизия. Был в последнем бою 11.08.1942.

МАЛЕТИН Никифор Петрович, род. 1903, с. Травяное. Призван в Сов. Армию 1941, Галкино. Рядовой. Был в последнем бою в февр. 1944.

МАЛЕТИН Павел Яковлевич, род. 1925, с. Травяное. Призван в Сов. Армию 1943, Галкино. Рядовой. Был в последнем бою в февр. 1945.

МАЛЕТИН Петр Андреевич, род. 1918, с. Травяное. Призван в Сов. Армию 1941, Галкино. Рядовой. Был в последнем бою в февр. 1943.

МАЛЕТИН Петр Иванович, род. 1926, с. Травяное. Призван в Сов. Армию 1943, Галкино. Рядовой, 192 инженерно-саперный батальон. Погиб в бою 1.10.1944. Похоронен в д. Пехалки, Латвия.

МАЛЕТИН Семен Николаевич, род. 1918, с. Травяное. Призван в Сов. Армию 1940, Галкино. Рядовой. Был в последнем бою в 1944.

МАЛЕТИН Федор Петрович, род. 1916, с. Травяное. Призван в Сов. Армию 1941, Галкино. Рядовой. Был в последнем бою в февр. 1944.

МАЛКОВ Анатолий Сергеевич, род. 1923, с. Горшково. Призван в Сов. Армию 1942, Шумиха. Рядовой. Был в последнем бою в марте 1944.

МАЛКОВ Борис Яковлевич, род. 1895, д. Горшково. Призван в Сов. Армию 1942, Шумиха. Рядовой. Погиб в бою 27.07.1944.

МАЛКОВ Дмитрий Иванович, род. 1906, д. Горшково. Призван в Сов. Армию 1941, Шумиха. Рядовой. Был в последнем бою в нояб. 1941.

МАЛКОВ Егор Кузьмич, род. 1924, д. Горшково. Призван в Сов. Армию 1942, Шумиха. Рядовой, воинская часть под номером полевой почты 75361. Был в последнем бою в нояб. 1943.

МАЛКОВ Иван Борисович, род. 1921, д. Горшково. Призван в Сов. Армию 1939, Шумиха. Мл. воентехник. 19 реактивно-артиллерийская батарея. Погиб в бою 17.06.1942. Похоронен в д. Ватулино Московской области.

МАЛКОВ Михаил Сергеевич, род. 1925, с. Птичье. Призван в Сов. Армию 1943, Шумиха. Рядовой. Погиб в бою 13.08.1944. Похоронен в Курской области, с. Вознесенское, братская могила.

МАЛКОВ Сергей Нестерович, род. 1900, д. Горшково. Призван в Сов. Армию 1941, Шумиха. Рядовой. Был в последнем бою в янв. 1943.

МАЛЫГИН Аверьян Маркович, род. 1919, г. Шумиха. Призван в Сов. Армию 1941, Шадринск. Рядовой, 586 стрелковый полк, 5 гв. стрелковая дивизия. Погиб в бою 8.01.1942. Похоронен в с. Смахтино Тульской области.

МАЛЫХ Александр Леонтьевич, род. 1922, д. Куликово. Призван в Сов. Армию 1942, Шумиха. Лейтенант, командир пулеметного взвода, 914 стрелковый полк. Погиб в бою 18.02.1945. Похоронен у костела д. Берчкирх, Катовицкое воеводство, Польша.

МАЛЫХ Василий Ефимович, род. 1908, д. Куликово. Призван в Сов. Армию 1941, Галкино. Рядовой, 462 стрелковый полк. Погиб в бою 23.02.1944. Похоронен в д. Вепрево Псковского района Псковской области.

МАЛЫШЕВ Алексей Александрович, род. 1923, д. Михайловка. Призван в Сов. Армию 1942, Шаранск. Гв. рядовой, пулеметчик, 54 стрелковая дивизия. Погиб в бою 3.12.1942. Похоронен в д. Калиновка Волгоградской области.

МАЛЫШЕВ Алексей Сергеевич, род. 1910, с. Галкино. Призван в Сов. Армию 1941, Галкино. Рядовой. Был в последнем бою в янв. 1942.

МАЛЫШЕВ Василий Сергеевич, род. Украина. Призван в Сов. Армию 1943, Шумихе. Рядовой. Погиб в бою 16.01.1944. Похоронен в с. Нестеровка Маньковского района Черкесской области, Украина.

МАЛЫШЕВ Григорий Максимович, род. 1922, д. Михайловка. Призван в Сов. Армию 1941, Галкино. Гв. рядовой, 13 гв. стрелковый полк. Погиб в бою 3.12. 1942. Похоронен в г. Волгограде.

МАЛЫШЕВ Иван Сергеевич, род. 1918, д. Михайловка. Призван в Сов. Армию 1942, Галкино. Рядовой. Погиб в бою в 1942. Похоронен в с. Спасском Тульской области.

МАЛЫШЕВ Иван Филиппович, род. 1916, с. Михайловка. Призван в Сов. Армию 1941, Галкино. Рядовой. Был в последнем бою в февр. 1942.

МАЛЫШЕВ Олег Петрович, род. 1925, г. Шумиха. Призван в Сов. Армию 1943, Шумиха. Рядовой. Погиб в бою 19.09.1943. Похоронен в с. Ивановка Валковского района Харьковской области, Украина.

МАЛЫШЕВ Павел Гаврилович, род. 1917, д. Михайловка. Призван в Сов. Армию 1941, Галкино. Рядовой. Был в последнем бою в февр. 1943.

МАЛЫШЕВ Сергей Гаврилович, род. 1908, д. Михайловка. Призван в Сов. Армию 1941, Галкино. Рядовой. Был в последнем бою в февр. 1942.

МАЛЫШЕВ Степан Петрович, род. 1910, д. Михайловка. Призван в Сов. Армию 1941, Галкино. Рядовой, 209 стрелковый полк. Погиб в бою 14.07.1943. Похоронен в Курской области, юго-западнее п. Самодуровка, братская могила.

МАЛЫШЕВ Фатей Григорьевич, род. 1900, с. Галкино. Призван в Сов. Армию 1941, Галкино. Рядовой. Был в последнем бою в июле 1942.

МАЛЫШЕВ Яков Петрович, род. 1908, с. Галкино. Призван в Сов. Армию 1942, Галкино. Рядовой, 174 стрелковый полк, 57 стрелковая дивизия. Погиб в бою в июле 1943. Похоронен в с. Семеновка Изюмского района Харьковской области, Украина.

МАЛЬГИН Андрей Петрович, род. 1911, д. Котлик. Призван в Сов. Армию 1942, Галкино. Рядовой. Был в последнем бою в апр. 1945.

МАЛЬГИН Павел Семенович, род. 1913, д. Котлик. Призван в Сов. Армию 1941, Галкино. Рядовой. Был в последнем бою в янв. 1942.

МАЛЬНЕВ Александр Сергеевич, род. 1916, с. Благовещенское. Призван в Сов. Армию 1941, Шумиха. Ефрейтор, 69 рота эксплуатации железных дорог. Был в последнем бою 2.08.1944.

МАЛЬНЕВ Григорий Константинович, род. 1916, с. Благовещенское. Призван в Сов. Армию 1941, Шумиха. Рядовой, 288 медико-санитарный батальон. Погиб в бою 24.06.1944. Похоронен в д. Шуховцы Дубровенского района Витебской области, Беларусь.

МАЛЬНЕВ Григорий Прокофьевич, род. 1907, с. Благовещенское. Призван в Сов. Армию 1941, Шумиха. Рядовой, 64 отдельная стрелковая бригада. Погиб в бою 30.01.1942. Похоронен в д. Подберезье Локнянского района Псковской области.

МАЛЬНЕВ Павел Сергеевич, род. 1923, с. Благовещенское. Призван в Сов. Армию 1942, Шумиха. Мл. сержант, 850 стрелковый полк. Погиб в бою 19.08. 1945. Похоронен в Приморском крае, военный городок Себучер.

МАЛЬЦ Натан Исаакович, род. 1908. Мостовка Винницкой области. Призван в Сов. Армию 1942, Шумиха. Рядовой, 135 гаубичный артиллерийский полк. Был в последнем бою 23.07.1942.

МАЛЬЦЕВ Иван Михайлович, род. 1926, с. Петухи. Призван в Сов. Армию 1943, Шумиха. Рядовой. Был в последнем бою в янв. 1944.

МАЛЬЯНЦЕВ Александр Лукич, род. 1919, с. Зелецкое Гомельской области. Призван в Сов. Армию 1941, Шумиха. 1217 стрелковый полк. Был в последнем бою 6.02.1942.

МАЛЯВКИН Захар Леонтьевич, род. 1909, г. Шумиха. Призван в Сов. Армию 1941, Шумиха. Ст. политрук, 444 стрелковый батальон. Погиб в бою 4.01.1942. Похоронен в д. Бабьянка Лихославльского района Тверской области.

МАМАЕВ Петр Павлович, род. 1898, д. Шурганы Кировской области. Призван в Сов. Армию 1941, Галкино. Рядовой. Был в последнем бою в 1941.

МАНУЙЛОВ Михаил Александрович, род. 1914, г. Миасское. Призван в Сов. Армию 1941, Шумиха. Рядовой. Был в последнем бою 26.01.1943.

МАРАМЗИН Александр Павлович, род. 1901. Сержант. Погиб в бою 10.01.1943. Похоронен в Новгородской области, Парфинский район, 2,5 км севернее д. Мануйлово, в лесу.

МАРАХИН Алексей Александрович, род. 1925, Галкинский район. Призван в Сов. Армию 1943, Галкино. Рядовой. Погиб в бою 19.12.1943. Похоронен в пгт. Новгородка Кировоградской области, Украина.

МАРКЕПОВ Петр Андреевич, род. 1915, с. Галкино. Призван в Сов. Армию 1936, Галкино. Ст. лейтенант, командир звена, 5 воздушная армия. Погиб в бою 13.06.1942.

МАРКИН Павел Степанович, род. 1918, Галкинский район. Призван в Сов. Армию 1939, Галкино. Ст. политрук. Погиб в бою в дек. 1941.

МАРКОВСКИХ Иван Федорович, род. 1918, г. Шумиха. Призван в Сов. Армию 1939, Шумиха. Ст. сержант. Погиб в бою 23.02.1943. Похоронен в д. Новая

Деревня Парфинского района Новгородской области.

МАРТЬЯНОВ Егор Лаврентьевич, род. 1905, д. Котлик. Призван в Сов. Армию 1941, Галкино. Рядовой, 460 стрелковая дивизия. Погиб в бою в мае 1942. Похоронен в д. Слепнево Ельнинского района Смоленской области.

МАРТЫНОВ Василий Васильевич, род. 1898, с. М. Дюрягино. Призван в Сов. Армию 1942, Шумиха. Рядовой. Был в последнем бою 13.07.1944.

МАРТЬЯНОВ Василий Дмитриевич, род. 1918, д. Каргаполье. Призван в Сов. Армию 1938, Шумиха. Рядовой. Был в последнем бою в окт. 1941.

МАРЧЕНКО Яков Федорович, род. 1903, Мордовия. Призван в Сов. Армию, 1941, Галкино. Рядовой. Умер 14.06.1943 в медсанбате № 39. Похоронен в Новгородской области, Старорусский район, д. Находка, могила № 30.

МАРЧУК Василий Кириллович, род. 1902, Новгородская область. Призван в Сов. Армию 1941, Шумиха. Рядовой, 1217 стрелковый полк. 367 стрелковая дивизия. Погиб в бою в янв. 1942. Похоронен в районе 14 разъезда Кировской железной дороги, Карелия.

МАРШАКОВ Федор Александрович, род. 1903, с. Стариково. Призван в Сов. Армию 1941, Галкино. Ст. сержант, 20 стрелковый полк. Погиб в бою в мае 1943. Похоронен в Новгородской области, Старорусский район, 1 км северо-западнее д. Сычево.

МАРШАРУЕВ Петр Григорьевич, род. 1900, Гомельская область. Призван в Сов. Армию 1941, Шумиха. Рядовой. Был в последнем бою в июле 1944.

МАСЛЕННИКОВ Александр Васильевич, род. 1920, д. Мурашово. Призван в Сов. Армию 1939, Галкино. Рядовой, 388 стрелковый полк. Погиб в бою в мае 1942. Похоронен в д. Красный Холм Смоленской области.

МАСЛЕННИКОВ Михаил Васильевич, род. 1905, Галкинский район. Призван в Сов. Армию 1941, Галкино. Рядовой, 103 кавалерийский полк, 20 кавалерийская дивизия. Был в последнем бою 27.11.1942 в районе Смоленска.

МАСЛОВ Андрей Алексеевич, род. 1909, д. Хохлы. Призван в Сов. Армию 1941, Шумиха. Рядовой, 1236 стрелковый полк. Погиб в бою 14.02.1944. Похоронен в д. Уномерь Батецкого района Новгородской области.

МАСЛОВ Иван Минович, род. 1923, Гомельская область. Призван в Сов. Армию 1942, Шумиха. Рядовой, 1231 стрелковый полк. Погиб в бою в мае 1942. Похоронен в д. Погорельцы Тверской области.

МАСЛОВ Иван Павлович, род. 1916, г. Шумиха. Призван в Сов. Армию 1943, Шумиха. Мл. сержант, 1453 самоходный артиллерийский полк. Погиб в бою 20.08. 1944. Похоронен в д. Шкура, Латвия.

МАСЛОВ Павел Илларионович, род. 1923, г. Шумиха. Призван в Сов. Армию 1941, Шумиха. Рядовой. 942 стрелковый полк. Погиб в бою в 1943. Похоронен в Карелии, Сегежский район, 59 км тракта Кочкама-Реболы.

МАТВЕЕВ Иван Николаевич, род. 1898, г. Шумиха. Призван в Сов. Армию 1941. Шумиха. Рядовой. Погиб в бою 19.11.1942. Похоронен в д. Громки Клетского района Волгоградской области.

МАТВЕЕВ Николай Дмитриевич, род. 1923, с. Стариково. Призван в Сов. Армию 1941, Галкино. Гв. рядовой, 7 стрелковая дивизия. Был в последнем бою 28.09.1942.

МАТВЕЕВ Павел Ильич, род. 1910, с. Стариково. Призван в

Сов. Армию 1941, Галкино. Рядовой, 133 танковая бригада. Был в последнем бою 10.06.1942 в районе д. Татьяновка Харьковской области, Украина.

МАТВЕЕВ Степан Капитонович, род. 1909, с. Галкино. Призван в Сов. Армию 1941, Галкино. Рядовой, санитар, 373 стрелковая дивизия, 39 армия. Погиб в бою 21.01.1942. Похоронен в д. Александровка Сычевского района Смоленской области.

МАТВЕЕВ Федор Тимофеевич, род. 1897, д. Воробьево. Призван в Сов. Армию 1941, Шумиха. Рядовой, 744 стрелковый полк. Погиб в бою 29.08.1942. Похоронен в д. Жуково Ульяновского района Калужской области.

МАТВЕЕВ Федор Тимофеевич, род. 1904, с. Березово. Призван в Сов. Армию 1942, Шумиха. Рядовой. 1122 стрелковый полк. Погиб в бою 10.08.1944. Похоронен в д. Аушкет Каунасского района, Литва.

МАТКИН Андрей Васильевич, род. 1919. с. Рига. Призван в Сов. Армию 1942, Галкино. Рядовой. Был в последнем бою в окт. 1943.

МАТКИН Андрей Дмитриевич, род. 1903, с. Рига. Призван в Сов. Армию 1941, Шумиха. Рядовой. Был в последнем бою в февр. 1942.

МАТКИН Александр Федорович, род. 1919, д. М. Рига. Призван в Сов. Армию 1941, Галкино. Рядовой, 256 отдельный истребительно-противотанковый дивизион. Погиб в бою 9.01.1943. Похоронен в Ростовской области, Морозовский район, 6 км севернее п. Н. Вязовый.

МАТКИН Алексей Григорьевич, род. 1917, д. Якшино. Призван в Сов. Армию 1941, Галкино. Рядовой. Был в последнем бою в февр. 1942.

МАТКИН Алексей Дмитриевич, род. 1911, д. Якшино. Призван в Сов. Армию 1942, Галкино. Рядовой. Был в последнем бою в февр. 1944.

МАТКИН Василий Васильевич, род. 1899, д. Якшино. Призван в Сов. Армию 1944, Галкино. Рядовой. Был в последнем бою в февр. 1944.

МАТКИН Василий Петрович, род. 1911, с. Рига. Призван в Сов. Армию 1941, Галкино. Мл. сержант, 1221 стрелковый полк. Был в последнем бою в февр. 1942 в районе 14 разъезда Кировской железной дороги, Карелия.

МАТКИН Владимир Тихонович, род. 1926, с. Рига. Призван в Сов. Армию 1943, Галкино. Рядовой, 1214 стрелковый полк. Погиб в бою 27.07.1944. Похоронен в Латвии, Алуксненский район, Лиепна, братское кладбище.

МАТКИН Герасим Сергеевич, род. 1907, д. Якшино. Призван в Сов. Армию 1943, Галкино. Рядовой. Был в последнем бою в февр. 1944.

МАТКИН Григорий Захарович, род. 1915, д. Якшино. Призван в Сов. Армию 1941, Галкино. Рядовой. Погиб в бою 7.05.1942. Похоронен в Новгородской области, Демянский район, 1,5 км северо-западнее д. Крутики.

МАТКИН Григорий Иванович, род. 1921, с. Рига. Призван в Сов. Армию 1940, Галкино. Рядовой. Был в последнем бою в сент. 1941.

МАТКИН Григорий Никитич, род. 1908, д. М. Рига. Призван в Сов. Армию 1941, Галкино. Рядовой. 1229 стрелковый полк. Погиб в бою 26.12.1941.

МАТКИН Григорий Федорович, род. 1911, д. Якшино. Призван в Сов. Армию 1941, Галкино. Рядовой. Был в последнем бою в февр. 1942.

МАТКИН Дмитрий Васильевич, род. 1908, с. Рига. Призван в Сов. Армию 1941, Галкино. Рядовой. Был в последнем бою в марте 1942.

МАТКИН Дмитрий Никитович, род. 1924, д. Чупреневка. Призван в Сов. Армию 1942, Галкино. Сержант. Был в последнем бою в нояб. 1943.

МАТКИН Егор Федотович, род. 1906, с. Рига. Призван в Сов. Армию 1941, Галкино. Рядовой. Был в последнем бою в окт. 1943, в районе г. Киева, Украина.

МАТКИН Евграфий Яковлевич, род. 1899, д. Назарово. Призван в Сов. Армию 1943, Галкино. Рядовой. Был в последнем бою в мае 1944.

МАТКИН Иван Александрович, род. 1903, с. Рига. Призван в Сов. Армию 1941, Галкино. Рядовой. Был в последнем бою в февр. 1942.

МАТКИН Иван Клементьевич, род. 1910, с. Рига. Призван в Сов. Армию 1941, Галкино. Рядовой. Был в последнем бою в февр. 1944.

МАТКИН Иван Павлович, род. 1920, д. Якшино. Призван в Сов. Армию 1941, Галкино. Рядовой. Был в последнем бою в нояб. 1941.

МАТКИН Иван Перфильевич, род. 1923, д. М. Рига. Призван в Сов. Армию 1942, Галкино. Рядовой, 26 стрелковый полк, 7 стрелковая дивизия. Погиб в бою 28.12.1942. Похоронен в д. Залучье Старорусского района Новгородской области.

МАТКИН Иван Петрович, род. 1901, с. Рига. Призван в Сов. Армию 1941, Галкино. Рядовой. Был в последнем бою в февр. 1942.

МАТКИН Иван Федорович, род. 1925, д. Якшино. Призван в Сов. Армию 1943, Галкино. Гв. мл. сержант, 44 гв. стрелковый полк. Погиб в бою 28.01.1945. Похоронен в п. Озерки Гвардейского района Калининградской области.

МАТКИН Иван Яковлевич, род. 1915, д. М. Рига. Призван в Сов. Армию 1941, Галкино. Рядовой, воинская часть под номером полевой почты 08833. Погиб в бою 1.09.1943. Похоронен в Смоленской области, Ельнинский район, 300 м восточнее д. Лосиное.

МАТКИН Илья Иванович, род. 1905, д. Якшино. Призван в Сов. Армию 1941, Галкино. Рядовой. Погиб в бою 14.01.1943. Похоронен в Воронежской области, 6 км северо-западнее хут. Михайловский.

МАТКИН Николай Никифорович, род. 1905, с. Рига. Призван в Сов. Армию 1941, Галкино. Рядовой. Был в последнем бою в февр. 1942.

МАТКИН Павел Дмитриевич, род. 1910, д. Якшино. Призван в Сов. Армию 1941, Галкино. Рядовой. Был в последнем бою в февр. 1943.

МАТКИН Павел Семенович, род. 1923, д. Назарово. Призван в Сов. Армию 1941, Галкино. Гв. рядовой, 106 гв. стрелковый полк. Был в последнем бою 1.09.1942, в районе с. Варваровка Волгоградской области.

МАТКИН Петр Иванович, род. 1908, д. М. Рига. Призван в Сов. Армию 1941, Галкино. Сержант, 141 стрелковый полк. Погиб в бою 30.11.1941. Похоронен в с. Усть-Тосно Ленинградской области.

МАТКИН Петр Федорович, род. 1901, с. Галкино. Призван в Сов. Армию 1942, Галкино. Ст. сержант, 364 стрелковый полк. Умер 1.05.1945 в эвакогоспитале № 2111. Похоронен в Польше, Краковское воеводство, г. Сосновец.

МАТКИН Прокопий Васильевич, род. 1917, с. Стариково. Призван

в Сов. Армию 1942, Галкино. Рядовой. Был в последнем бою в 1943.

МАТКИН Семен Федорович, род. 1915, с. Стариково. Призван в Сов. Армию 1941, Шумиха. Рядовой. Был в последнем бою в марте. 1942.

МАТКИН Степан Михайлович, род. 1910, д. Михайловка. Призван в Сов. Армию 1941, Галкино. Рядовой. Был в последнем бою в февр. 1943.

МАТКИН Трофим Федорович, род. 1901, с. Рига. Призван в Сов. Армию 1941, Галкино. Рядовой. Был в последнем бою в марте 1942.

МАТКИН Федор Иванович, род. 1918, д. М. Рига. Призван в Сов. Армию 1943, Галкино. Ефрейтор, 341 стрелковая дивизия. Умер 4.10.1944 в медсанбате № 423. Похоронен в Мурманской области, на 4 км шоссе от п. Куолоярви.

МАТКИН Федор Никифорович, род. 1907, д. М. Рига. Призван в Сов. Армию 1942, Галкино. Рядовой, 190 стрелковый полк. Погиб в бою 26.08.1942. Похоронен в с. Маслова Гора Зубцовского района Тверской области.

МАТКИН Федор Сергеевич, род. 1921, д. Б. Жужгово. Призван в Сов. Армию 1941, Галкино. Рядовой. Умер 9.10.1941 в медсанбате № 276. Похоронен в Новгородской области, Демянский район, д. Зубарево, братская могила.

МАТКИН Филипп Семенович, род. 1905, д. Назарово. Призван в Сов. Армию 1941, Галкино. Рядовой, 939 стрелковый полк, 259 стрелковая дивизия. Погиб в бою 27.10.1941. Похоронен в м. Вишера Ленинградской области.

МАТКИН Яков Сергеевич, род. 1905, д. Якшино. Призван в Сов. Армию 1941, Галкино. Рядовой. Был в последнем бою в февр. 1943.

МАТРОСОВ Александр Филиппович, род. 1909, г. Челябинск. Призван в Сов. Армию 1941. Шумиха. Рядовой, 166 стрелковая дивизия. Погиб в бою 22.05.1942. Похоронен в д. Кулешово Маревского района Новгородской области.

МАТРОСОВ Дмитрий Романович, род. 1903, г. Шумиха. Призван в Сов. Армию 1941, Шумиха. Рядовой. Погиб в бою в авг. 1942. Похоронен 300 м от д. Палатино Калужской области.

МАТРОСОВ Леонид Павлович, род. 1926, д. Горшково. Призван в Сов. Армию 1943, Шумиха. Рядовой. Погиб в бою 27.07.1944. Похоронен в д. Мурашово Псковской области.

МАТЬЯНОВ Алексей Николаевич, род. 1912, г. Шумиха. Призван в Сов. Армию 1942, Петропавловск-Камчатский. Рядовой, 1295 стрелковый полк, 160 стрелковая дивизия. Погиб в бою 10.08.1944. Похоронен в с. Духове Радзыминского повята, Польша.

МАТЮШИН Зиновий Алексеевич, род. 1905, д. Б. Николаевка. Призван в Сов. Армию 1941, Галкино. Рядовой. Был в последнем бою в 1944.

МАТЮШИН Иван Степанович, род. 1909, д. М. Николаевка. Призван в Сов. Армию 1941, Галкино. Рядовой. Умер в плену 27.12. 1942.

МАТЮШИН Михаил Иванович, род. 1905, Галкинский район. Призван в Сов. Армию 1941, Шумиха. Сержант, 1227 стрелковый полк. Погиб в бою 6.01.1942. Похоронен в д. Плотниково Ржевского района Тверской области.

МАХМУЗОВ Хайбулла, род. 1910, Галкинский район. Призван в Сов. Армию 1941, Галкино. Ря-

довой, 712 стрелковый полк. Погиб в бою 13.03.1942. Похоронен в г. Сумы, Украина.

МАХОВ Афонасий Яковлевич, род. 1905, г. Шумиха. Призван в Сов. Армию 1941, Шумиха. Рядовой, 42 отдельная стрелковая бригада. Погиб в бою 4.04.1942. Похоронен в д. Залучье Старорусского района Новгородской области.

МАХОВ Николай Федорович, род. 1921, д. Хохлы. Призван в Сов. Армию 1940, Шумиха. Сержант, 91 танковая бригада. Погиб в бою 25.02.1945. Похоронен в г. Лаубан, Польша.

МАХОВ Роман Васильевич, род. 1907, д. Хохлы. Призван в Сов. Армию 1941, Шумиха. Рядовой, 285 отдельный стрелковый полк. Погиб в бою 18.02.1942. Похоронен в Ленинградской области, ст. Жихарево, братская могила.

МАШАРУЕВ Петр Григорьевич, род. 1900, Гомельская область. Призван в Сов. Армию 1941, Шумиха. Рядовой. Был в последнем бою в июле 1944.

МАШЕНКОВ Сидор Аниcимович, род. 1915, Шумихинский район. Призван в Сов. Армию 1941, Шумиха. Рядовой, 165 стрелковый полк. Умер 27.06.1942 в передвижном полевом госпитале. Похоронен в Первом поселке Ленинградской области.

МЕДВЕДЕВ Александр Степанович, род. 1912, г. Шумиха. Призван в Сов. Армию 1942, Шумиха. Рядовой. Погиб в бою в 1943.

МЕДВЕДЕВ Иван Александрович, род. 1922, Шумихинский район. Призван в Сов. Армию 1941, Шумиха. Рядовой. Погиб в бою 18.08.1943. Похоронен в Ростовской области, Куйбышевский район, с. Русское, братская могила № 41.

МЕДВЕДЕВ Петр Иванович, Мл. лейтенант, помощник командира танковой роты, 235 огнеметная бригада. Погиб в бою 14.12.1942. Похоронен в ст-це В.-Кумская Волгоградской области.

МЕЗЕНЦЕВ Николай Андреевич, род. 1891, д. Горшково. Призван в Сов. Армию 1943, Шумиха. Рядовой. Был в последнем бою в 1944.

МЕЗЕНЦЕВ Николай Иванович, род. 1900, с. Кипель. Призван в Сов. Армию 1942, Шумиха. Рядовой. Погиб в бою в 1943.

МЕЛЕНЦОВ Александр Тимофеевич, род. 1901, Шумихинский район. Призван в Сов. Армию 1941, Шумиха. Рядовой. Был в последнем бою в 1942.

МЕЛЕНЦОВ Алексей Андреевич, род. 1905, с. Галкино. Призван в Сов. Армию 1941, Галкино. Рядовой. Умер 19.11.1943 в медсанбате № 10. Похоронен в Днепропетровской области, Украина.

МЕЛЕШКО Николай Радионович, род. 1901, Витебская область. Призван в Сов. Армию 1942, Шумиха. Ефрейтор, 495 стрелковый полк. Погиб в бою 31.01.1945. Похоронен в Латвии, Салдусский район, братское кладбище Мастини.

МЕЛЬНИКОВ Михаил Федорович, род. 1909, Шумихинский район. Призван в Сов. Армию 1941, Шумиха. Рядовой. 20 мотострелковый полк, 20 танковая дивизия. Был в последнем бою 6.08.1941.

МЕЛЬНИКОВ Николай Николаевич, род. 1913, Галкинский район. Призван в Сов. Армию 1943. Галкино. Сержант. Умер 6.02. 1943 в эвакогоспитале № 5021. Похоронен в Москве на Преображенском кладбище.

МЕЛЬНИКОВ Прокопий Иванович, род. 1909, с. Галкино. Призван в Сов. Армию 1942, Галкино. Рядовой. Был в последнем бою в марте 1944.

МЕЛЬЯНЦЕВ Матвей Иванович, род. 1902, Гомельская область. Призван в Сов. Армию 1941, Шумиха. Рядовой. Был в последнем бою 6.02.1942 в районе 14 разъезда Кировской железной дороги, Карелия.

МЕНЩИКОВ Василий Иванович, род. 1911, д. Караси. Призван в Сов. Армию 1942, Шумиха. Лейтенант, командир взвода, 180 стрелковая дивизия. Погиб в бою 12.02.1944. Похоронен в Корсунь-Шевченковском районе Черкасской области, Украина.

МЕНЩИКОВ Дмитрий Николаевич, род. 1925, с. Макушино. Призван в Сов. Армию 1943, Шумиха. Гв. сержант, 69 гв. стрелковый полк прорыва. Погиб в бою 31.03.1944. Похоронен в с. Коровье Ленинградской области.

МЕНЩИКОВ Степан Ильич, род. 1897, д. Караси. Призван в Сов. Армию 1942, Шумиха. Рядовой, воинская часть под номером полевой почты 67661. Погиб в бою 13.02.1943. Похоронен в с. Красный Бор Тосненского района Ленинградской области.

МЕХОНЦЕВ Василий Куприянович, род. 1919, с. М. Дюрягино. Призван в Сов. Армию 1938, Шумиха. Рядовой. Был в последнем бою в янв. 1942.

МЕХОНЦЕВ Лупан Артамонович, род. 1909, с. М. Дюрягино. Призван в Сов. Армию 1943, Чаши. Рядовой. Был в последнем бою в марте 1944.

МЕХОНЦЕВ Петр Иванович, род. 1915, с. М. Дюрягино. Призван в Сов. Армию 1935, Шумиха. Рядовой, танкист. Был в последнем бою в марте 1942.

МЕХОНЦЕВ Силантий Куприянович, род. 1922, с. М. Дюрягино. Призван в Сов. Армию 1941, Шумиха. Рядовой, 13 стрелковый полк, 2 стрелковая дивизия. Был в последнем бою 1.06.1942.

МЕХРЕНИН Андрей Максимович, род. 1905, д. Михайловка. Призван в Сов. Армию 1941, Галкино. Рядовой. Был в последнем бою в апр. 1942.

МЕХРЕНИН Илья Леонтьевич, род. 1920, с. Галкино. Призван в Сов. Армию 1940, Галкино. Сержант. Погиб в бою 18.12.1942. Похоронен в д. Золотково Новосокольнического района Псковской области.

МЕХРЕНИН Илья Леонтьевич, род. 1900, д. Михайловка. Призван в Сов. Армию 1941, Галкино. Мл. сержант. Погиб в бою 13.01.1943. Похоронен в д. Носково Великолукского района Псковской области.

МЕШКОВ Александр Тимофеевич, род. 1921, д. Котлик. Призван в Сов. Армию 1939, Галкино. Рядовой. Был в последнем бою в дек. 1941.

МЕШКОВ Андрей Янович, род. 1903, д. Лешаково. Призван в Сов. Армию 1941, Шумиха. Рядовой, 1217 стрелковый полк. Был в последнем бою 6.02.1942 в районе 14 разъезда Кировской железной дороги, Карелия.

МЕШКОВ Георгий Николаевич, род. 1907, д. Котлик. Призван в Сов. Армию 1941, Шумиха. Мл. сержант, 3 воздушно-десантный полк, 2 воздушно-десантная дивизия. Погиб в бою 9.03.1943. Похоронен в д. Ляхново Ленинградской области.

МЕШКОВ Евгений Иванович, род. 1921, д. Котлик. Призван в Сов. Армию 1942, Галкино. Мл. сержант, воинская часть под номером полевой почты 29586. Погиб в бою 23.06.1944. Похоронен в Беларуси, Витебская область, Полоцкий район, 300 м севернее д. Малышки.

МЕШКОВ Иван Егорович, род. 1901, д. Котлик. Призван в Сов. Армию 1941, Галкино. Рядовой. Был в последнем бою в марте 1942.

МЕШКОВ Иван Терентьевич, род. 1921, Галкинский район. Призван в Сов. Армию 1943, Галкино. Рядовой. Погиб в бою 25.02.1943. Похоронен в Новгородской области, Старорусский район, 1 км юго-восточнее с. Брагино.

МЕШКОВ Михаил Васильевич, род. 1924, д. Котлик. Призван в Сов. Армию 1942, Галкино. Ефрейтор, 67 механизированная бригада. Погиб в бою 25.01.1945. Похоронен в д. Дайц.

МЕШКОВ Михаил Георгиевич, род. 1913, с. Кипель. Призван в Сов. Армию 1941, Шумиха. Рядовой, 132 отдельная стрелковая бригада. Погиб в бою 6.04.1942. Похоронен в д. Погорелки Ржевского района Тверской области.

МЕШКОВ Михаил Сергеевич, род. 1913, с. Кипель Призван в Сов. Армию 1941, Шумиха. Рядовой. Погиб в бою в апр. 1942. Похоронен в с. Овсянниково Ржевского района Тверской области.

МЕШКОВ Николай Гаврилович, род. 1926, г. Шумиха. Призван в Сов. Армию 1943, Шумиха. Мл. сержант. Умер 21.01.1945 в эвакогоспитале № 1674. Похоронен в г. Гарвалит, могила № 3.

МЕШКОВ Николай Тимофеевич, род. 1906, д. Котлик. Призван в Сов. Армию 1941, Галкино. Рядовой. Погиб в бою 15.08.1942. Похоронен в с. Б. Верейка Семилукского района Воронежской области.

МЕШКОВ Павел Андреевич, род. 1922, с. Карачельское. Призван в Сов. Армию 1942, Шумиха. Рядовой. Умер 8.12.1942 в армейском госпитале № 4194. Похоронен в д. Баршово Кимрского района Тверской области.

МЕШКОВ Перфирий Тимофеевич, род. 1910, д. Котлик. Призван в Сов. Армию 1941, Галкино. Рядовой, 131 стрелковый полк. Умер 10.12.1941 в полевом госпитале № 52. Похоронен в д. Стариково Талдомского района Московской области.

МЕШКОВ Петр Осипович, род. 1899, Галкинский район. Призван в Сов. Армию 1941, Галкино. Рядовой, 151 стрелковая бригада. Погиб в бою 27.09.1942. Похоронен в Новгородской области, 5 км северо-западнее ст. Лычково.

МЕШКОВ Федор Максимович, род. 1904, д. Субботино. Призван в Сов. Армию 1941, Шумиха. Рядовой, 1217 стрелковый полк, 367 стрелковая дивизия. Был в последнем бою 6.02.1942 в районе 14 разъезда Кировской железной дороги, Карелия.

МЕШОЧНИКОВ Егор Петрович, род. 1905, с. Столбово. Призван в Сов. Армию 1941, Шумиха. Рядовой. Был в последнем бою 10.01.1941.

МИЗИН Степан Васильевич, род. 1916, Шумихинский район. Призван в Сов. Армию 1937, Шумиха. Рядовой. Погиб в бою в окт. 1941. Похоронен в Тверской области.

МИКУРОВ Александр Егорович, род. 1910, с. Каменное. Призван в Сов. Армию 1941, Шумиха. Рядовой. Был в последнем бою в сент. 1941.

МИКУРОВ Алексей Степанович, род. 1922, с. Карачельское. Призван в Сов. Армию 1941, Шумиха. Мл. сержант, 47 отдельная стрелковая бригада. Погиб в бою 30.04.1942. Похоронен в с. Рамушево Старорусского района Новгородской области.

МИКУРОВ Алексей Степанович, род. 1922, с. Карачельское. Призван в Сов. Армию 1941, Шумиха. Рядовой, воинская часть под номером полевой почты 02587. Умер 31.10.1945 в эвакогоспитале № 1693. Похоронен в Германии, г. Глейвиц, армейское кладбище, 18 ряд, могила № 6.

МИКУРОВ Андрей Ильич, род. 1913, с. Березово. Призван в Сов. Армию 1941, Шумиха. Рядовой, 1000 стрелковый полк. Погиб в бою 3.03.1942. Похоронен в д. Тютицы Новгородского района Новгородской области.

МИКУРОВ Василий Алексеевич, род. 1920, с. Карачельское. Призван в Сов. Армию 1940, Шумиха. Рядовой. Был в последнем бою в июле 1941.

МИКУРОВ Дмитрий Иванович, род. 1899, г. Шумиха. Призван в Сов. Армию 1941, Шумиха. Рядовой, 151 стрелковая бригада. Погиб в бою 17.06.1942. Похоронен в с. Рамушево Старорусского района Новгородской области.

МИКУРОВ Иван Гаврилович, род. 1918, с. Столбово. Призван в Сов. Армию 1937, Шумиха. Рядовой, 177 стрелковый полк. Был в последнем бою 9.12.1941 в районе ст. Прохоровка.

МИКУРОВ Иван Григорьевич, род. 1903, г. Шумиха. Призван в Сов. Армию 1941, Шумиха. Рядовой, 165 стрелковая дивизия. Погиб в бою 15.02.1943. Похоронен в д. Смердыня Тосненского района Ленинградской области.

МИКУРОВ Иван Иосифович, род. 1922, г. Шумиха. Призван в Сов. Армию 1942, Шумиха. Мл. сержант. Был в последнем бою в нояб. 1943.

МИКУРОВ Иван Михайлович, род. 1906, с. Каменное. Призван в Сов. Армию 1941, Шумиха. Гв. рядовой, воинская часть под номером полевой почты 28046. Погиб в бою 27.04.1943. Похоронен в д. Ефремово Старорусского района Новгородской области.

МИКУРОВ Иван Сергеевич, род. 1914, д. Чирки. Призван в Сов. Армию 1940, Шумиха. Сержант. Был в последнем бою 5.08. 1941.

МИКУРОВ Иван Федорович, род. 1924, с. М. Дюрягино. Призван в Сов. Армию 1942, Шумиха. Рядовой, воинская часть под номером полевой почты 28197. Погиб в бою 22.08.1943. Похоронен в д. Гавриловка Дергачевского района Харьковской области, Украина.

МИКУРОВ Илья Яковлевич, род. 1907, с. М. Дюрягино. Призван в Сов. Армию 1941, Шумиха. Рядовой. Был в последнем бою в марте 1942.

МИКУРОВ Кузьма Петрович, род. 1900, с. Столбово. Призван в Сов. Армию 1941, Шумиха. Рядовой. Был в последнем бою в марте 1942.

МИКУРОВ Михаил Николаевич, род. 1918, с. М. Дюрягино. Призван в Сов. Армию 1938, Шумиха. Рядовой. Был в последнем бою в окт. 1941.

МИКУРОВ Михаил Степанович, род. 1923, с. Карачельское. Призван в Сов. Армию 1942, Шумиха. Рядовой. Погиб в бою 8.07. 1942. Похоронен в д. Подгорное Воронежской области.

МИКУРОВ Николай Герасимович, род. 1898, с. Карачельское. Призван в Сов. Армию 1942, Шумиха. Рядовой. Был в последнем бою в июле 1942.

МИКУРОВ Николай Федорович, род. 1918, с. Столбово. Призван в Сов. Армию 1941, Шумиха. Рядовой. Был в последнем бою в мае 1943.

МИКУРОВ Павел Васильевич, род. 1916, с. Каменное. Призван в Сов. Армию 1941, Шумиха. Рядовой, воинская часть под номером полевой почты 11480. Был в последнем бою в июне 1942.

МИКУРОВ Павел Яковлевич, род. 1909, д. Карандышево. Призван в Сов. Армию 1941, Шумиха. Рядовой. Был в последнем бою в мае 1942.

МИКУРОВ Петр Гаврилович, род. 1906, с. Столбово. Призван в Сов. Армию 1941, Шумиха. Рядовой. Был в последнем бою в 1942.

МИКУРОВ Степан Герасимович, род. 1916, с. Карачельское. Призван в Сов. Армию 1941, Шумиха. Офицер. Был в последнем бою в 1944.

МИКУРОВ Степан Егорович, род. 1921, с. Березово. Призван в Сов. Армию 1941, Шумиха. Мл. сержант, воинская часть под номером полевой почты 83204. Погиб в бою 18.10.1943. Похоронен в с. Трегубовка Могилевской области, Беларусь.

МИКУРОВ Тимофей Васильевич, род. 1910, с. Каменное. Призван в Сов. Армию 1941, Шумиха. Рядовой. Был в последнем бою в янв. 1942.

МИЛЕДИН Николай Федорович, род. 1922, Чувашия. Призван в Сов. Армию 1940, Галкино. Рядовой. Был в последнем бою 20.06.1942.

МИЛЕХИН Петр Семенович, род. 1925, Шумихинский район. Призван в Сов. Армию 1942, Шумиха. Рядовой. Умер 21.08.1944 в отдельном медсанбате № 303. Похоронен в д. Дачи-Островецкие Радзимиловские, Польша.

МИЛОГРАДСКИЙ Виктор Николаевич, род. 1918, г. Челябинск. Призван в Сов. Армию 1942, Галкино. Рядовой, 875 стрелковый полк. Погиб в бою 5.12.1942. Похоронен в д. Атево Молоковского района Тверской области.

МИЛЯВКО Алексей Ефимович, род. 1909, г. Шумиха. Призван в Сов. Армию 1942, Шумиха. Рядовой, 88 стрелковая дивизия. Погиб в бою в июле 1944. Похоронен в с. Тарковице, Польша.

МИНАЕВ Александр Иванович, род. 1916, д. Б. Дюрягино. Призван в Сов. Армию 1941, Шумиха. Рядовой. Был в последнем бою в 1944.

МИНАЕВ Виктор Степанович, род. 1909, д. Б. Дюрягино. Призван в Сов. Армию 1942, Шумиха. Рядовой. Был в последнем бою в янв. 1943.

МИНАЕВ Виталий Степанович, род. 1912, с. Петухи. Призван в Сов. Армию 1941, Шумиха. Рядовой. Был в последнем бою 17.11. 1942.

МИНАЕВ Иван Степанович, род. 1911, с. Петухи. Призван в Сов. Армию 1943, Шумиха. Гв. рядовой, 227 гв. стрелковый полк. Был в последнем бою 17.04.1944.

МИНАЕВ Леонид Никифорович, род. 1910, с. Петухи. Призван в Сов. Армию 1941, Шумиха. Рядовой. Был в последнем бою в апр. 1942.

МИНАЕВ Николай Степанович, род. 1921, д. Б. Дюрягино. Призван в Сов. Армию 1942, Шумиха. Рядовой. Умер 11.03.1943 в полевом передвижном госпитале № 738. Похоронен в Тихвинском районе Ленинградской области.

МИНАЕВ Роман Иванович, род. 1909, с. Петухи. Призван в Сов. Армию 1941, Шумиха. Рядовой. Погиб в бою 29.12.1941.

МИНИН Алексей Михайлович, род. 1925, с. Птичье. Призван в Сов. Армию 1943, Шумиха. Рядовой. Погиб в бою 10.07.1944. Похоронен в д. Бараново, Латвия.

МИНИН Алексей Михайлович, род. 1903, Галкинский район. Призван в Сов. Армию 1941, Галкино. Рядовой, 274 стрелковая дивизия, 31 армия. Погиб в бою 30.04.1943. Похоронен в д. Климушково Смоленской области.

МИНИН Василий Иванович, род. 1909, д. Малиновка. Призван в Сов. Армию 1941, Шумиха. Гв. рядовой, 53 гв. стрелковый полк, 21 гв. стрелковая дивизия. Был в последнем бою в окт. 1942.

МИНИН Виктор Павлович, род. 1919, с. Каменное. Призван в Сов. Армию 1941, Шумиха. Сержант. Был в последнем бою в дек. 1942.

МИНИН Георгий Михайлович, род. 1900, д. Забродино. Призван в Сов. Армию 1941, Шумиха. Подполковник, 5 артиллерийская дивизия. Погиб в бою в февр. 1945. Похоронен в г. Будапеште, Венгрия.

МИНИН Иван Яковлевич, род. 1901, Галкинский район. Призван в Сов. Армию 1941, Галкино. Рядовой, 763 стрелковый полк. Погиб в бою 3.01.1943. Похоронен в д. Великодворская Подпорожского района Ленинградской области.

МИНИН Михаил Павлович, род. 1903, с. Каменное. Призван в Сов. Армию 1941, Шумиха. Рядовой. Был в последнем бою в нояб. 1944.

МИНИН Николай Егорович, род 1904, д. Забродино. Призван в Сов. Армию 1941, Шумиха. Рядовой, 1217 стрелковый полк. Был в последнем бою 6.02.1942 в районе 14 разъезда Кировской железной дороги, Карелия.

МИНИН Николай Иванович, род. 1912, с. Птичье. Призван в Сов. Армию 1941, Шумиха. Рядовой. Погиб в бою в дек. 1941 под Москвой.

МИНИН Николай Николаевич, род. 1908, д. Сажино. Призван в Сов. Армию 1941, Шумиха. Рядовой. Был в последнем бою в нояб. 1941.

МИНИН Павел Петрович, род. 1912, д. Забродино. Призван в Сов. Армию 1941, Шумиха. Рядовой. Был в последнем бою в окт. 1942.

МИНИН Петр Гаврилович, род. 1900, с. Каменное. Призван в Сов. Армию 1941, Шумиха. Рядовой, 341 особый стрелковый батальон. Был в последнем бою в мае 1942.

МИНИН Петр Евдокимович, род. 1904, с. Птичье. Призван в Сов. Армию 1941, Шумиха. Рядовой, стрелок. Был в последнем бою в окт. 1941.

МИНИН Семен Гаврилович, род. 1911, с. Птичье. Призван в Сов. Армию 1941, Шумиха. Рядовой. Был в последнем бою в дек. 1941.

МИНИН Семен Егорович, род. 1919, ст. Акуловка Ленинградской области. Призван в Сов. Армию 1941, Шумиха. Гв. рядовой, 59 гв. стрелковый полк, 21 гв. стрелковая дивизия. Погиб в бою 18.01.1944. Похоронен в д. Жилово Псковской области.

МИНИН Сидор Степанович, род. 1915, д. Никулинка. Призван в Сов. Армию 1941, Шумиха. Рядовой, 1247 стрелковый полк. Погиб в бою 28.12.1941. Похоронен в с. Маслово Ленинградской области.

МИНИН Степан Иванович, род. 1913, с. Птичье. Призван в Сов. Армию 1942, Шумиха. Рядовой. Был в последнем бою в 1942.

МИНИН Харитон Григорьевич, род. 1897, с. Птичье. Призван в Сов. Армию 1942, Шумиха. Сержант, 1230 стрелковый полк, 870 стрелковая дивизия. Погиб в бою 10.08.1942. Похоронен в Новгородской области, Парфинский район, д. Новая Деревня, воинское захоронение.

МИНИН Яков Степанович, род. 1919, д. Хохлы. Призван в Сов. Армию 1940, Шумиха. Рядовой. Умер 16.05.1944 в плену, Германия.

МИНКИН Лев Золяевич, род. 1925, г. Витебск. Призван в Сов. Армию 1943, Галкино. Гв. сержант, командир отделения, 247 гв. стрелковый полк, 84 стрелковая дивизия. Погиб в бою 15.03. 1944. Похоронен в д. Исаково Себежского района Псковской области.

МИНОВ Иван Иванович, род. 1923, д. Б. Николаевка. Призван в Сов. Армию 1942, Галкино. Гв. рядовой, 20 гв. стрелковый полк. Погиб в бою 18.07.1942. Похоронен в д. Залучье Старорусского района Новгородской области.

МИНОВ Иван Яковлевич, род. 1899, д. Б. Николаевка. Призван в Сов. Армию 1941, Галкино. Рядовой, 763 стрелковый полк. Был в последнем бою в мае 1945.

МИРОНОВ Александр Алексеевич, род. 1925, с. Каменное. Призван в Сов. Армию 1942, Шумиха. Рядовой. Был в последнем бою в янв. 1945.

МИРОНОВ Александр Петрович, род. 1911, д. Горшково. Призван в Сов. Армию 1941, Шумиха. Рядовой, 1068 стрелковый полк. Погиб в бою 6.12.1941.

МИРОНОВ Александр Прокофьевич, род. 1910, с. Каменное. Призван в Сов. Армию 1943, Шумиха. Рядовой, 167 стрелковый полк. Погиб в бою 1.08.1943. Похоронен в с. Никольское Свердловского района Орловской области.

МИРОНОВ Александр Прохорович, род. 1921, с. Каменное. Призван в Сов. Армию 1941, Шумиха. Гв. мл. сержант, 60 гв. танковая бригада. Погиб в бою 23.07.1944. Похоронен в с. Пугач Люблинского воеводства, Польша.

МИРОНОВ Алексей Иванович, род. 1901, с. Каменное. Призван в Сов. Армию 1941, Шумиха. Ст. сержант. Был в последнем бою в февр. 1943.

МИРОНОВ Алексей Федорович, род. 1906, с. Каменное. Призван в Сов. Армию 1941, Шумиха. Рядовой, 939 стрелковый полк, 259 стрелковая дивизия. Был в последнем бою 25.10.1941.

МИРОНОВ Андрей Иванович, род. 1922, с. Каменное. Призван в Сов. Армию 1940, Челябинск. Рядовой. Был в последнем бою в сент. 1942.

МИРОНОВ Андрей Кузьмич, род. 1925, с. Каменное. Призван в Сов. Армию 1943, Шумиха. Рядовой, воинская часть под номером полевой почты 36930. Был в последнем бою 8.01.1944.

МИРОНОВ Василий Андреевич, род. 1906, с. Каменное. Призван в Сов. Армию 1941, Шумиха. Рядовой, 190 стрелковый полк. Был в последнем бою в авг. 1942.

МИРОНОВ Василий Тимофеевич, род. 1914, с. Каменное. Призван в Сов. Армию 1942, Шумиха. Мл. сержант, 751 стрелковый полк. Был в последнем бою 27.04. 1944.

МИРОНОВ Иван Федорович, род. 1898, с. Каменное. Призван в Сов. Армию 1941, Шумиха. Рядовой, 69 стрелковый полк, 97 стрелковая дивизия. Погиб в бою 12.03.1943. Похоронен в д. Пузановка Жиздринского района Калужской области.

МИРОНОВ Константин Константинович, род. 1905, д. Хохлы. Призван в Сов. Армию 1941, Шумиха. Рядовой. Был в последнем бою 25.08.1941.

МИРОНОВ Кузьма Алексеевич, род. 1906, с. Каменное. Призван в Сов. Армию 1941, Шумиха. Гв. рядовой, 167 гв. стрелковый полк. Погиб в бою 25.06.1944. Похоронен в Литве, г. Алитус, воинское захоронение № 2.

МИРОНОВ Николай Афонасьевич, род. 1918, с. Каменное. Призван в Сов. Армию 1941, Шумиха. Гв. рядовой, 188 гв. стрелковый полк, 63 гв. стрелковая дивизия. Погиб в бою 26.07.1943. Похоронен в п. Арбузово Кировского района Ленинградской области.

МИРОНОВ Николай Владимирович, род. 1914, д. Хохлы. Призван в Сов. Армию 1941, Шумиха. Рядовой. Был в последнем бою 25.08.1941.

МИРОНОВ Павел Васильевич, род. 1912, с. Каменное. Призван в Сов. Армию 1941, Шумиха. Гв. старшина, 10 гв. отдельный танковый полк прорыва. Был в последнем бою 19.12.1942 в районе высоты Казачий Курган Волгоградской области.

МИРОНОВ Федор Петрович, род. 1909, с. Каменное. Призван в Сов. Армию 1941, Шумиха. Рядовой, 1270 стрелковый полк. Погиб в бою 28.12.1943.

МИРОНОВИЧ Дмитрий Моисеевич. Мл. лейтенант, 43 стрелковый полк. Погиб в бою 19.11. 1942.

МИТРОФАНОВ Егор Иванович, род. 1906, д. Хохлы. Призван в Сов. Армию 1942, Шумиха. Рядовой. Был в последнем бою 27.04. 1943.

МИТРОФАНОВ Никифор Григорьевич, род. 1904, д. М. Николаевка. Призван в Сов. Армию 1941, Галкино. Рядовой. Был в последнем бою в авг. 1942.

МИТРОФАНОВ Прокопий Иванович, род. 1903, д. Хохлы. Призван в Сов. Армию 1942, Шумиха. Сержант. Погиб в бою в авг. 1942.

МИТРОФАНОВ Федосей Иванович, род. 1914, д. Хохлы. Призван в Сов. Армию 1941, Шумиха. Рядовой, воинская часть под номером полевой почты 18566. Погиб в бою 27.03.1944. Похоронен в Эстонии, Кохтла-Ярвеский район, п. Синимяэ, братская могила № 2.

МИТРОФАНОВ Яков Андреевич, род. 1920, с. М. Дюрягино. Призван в Сов. Армию 1941, Шумиха. Мл. лейтенант, 26 стрелковый полк. Погиб в бою 10.04.1942.

МИТРОХИН Афонасий Дмитриевич, род. 1915, г. Шумиха. Призван в Сов. Армию 1942, Шумиха. Рядовой, 1 отдельный стрелковый батальон. Погиб в бою 8.04. 1942. Похоронен в Тверской области, Ржевский район, между селами Черново, Усово, Овсянниково.

МИТЯРИН Леонид Никитович, род. 1922, с. Мало Самарской области. Призван в Сов. Армию 1941, Шумиха. Рядовой. Был в последнем бою в 1942.

МИХАЙЛОВ Александр Михайлович, род. 1922, с. Кипель. Призван в Сов. Армию 1942, Шумиха. Рядовой, сапер, 202 отдельный саперный батальон, 11 армия. Погиб в бою 26.01.1942. Похоронен в д. Пеньково Старорусского района Новгородской области.

МИХАЙЛОВ Андрей Владимирович, род. 1913, д. Котлик. Призван в Сов. Армию 1941, Галкино. Рядовой, 1013 стрелковый полк, 285 стрелковая дивизия. Погиб в бою в марте 1942. Похоронен в д. Дубовик Ленинградской области.

МИХАЙЛОВ Андрей Никитич, род. 1902, г. Шумиха. Призван в Сов. Армию 1941, Шумиха. Мл. политрук роты, 759 стрелковый полк, 163 стрелковая дивизия. Погиб в бою 2.05.1942.

МИХАЙЛОВ Василий Алексеевич. род. 1922, д. Чирки. Призван в Сов. Армию 1941, Шумиха. Рядовой. Погиб в бою в 1945.

МИХАЙЛОВ Георгий Григорьевич. род. 1917, Щучанский район. Призван в Сов. Армию 1941, Шумиха. Мл. лейтенант, командир взвода, 269 стрелковый полк, 136 стрелковая дивизия. Погиб в бою в сент. 1942. Похоронен в д. Новая Ленинградской области.

МИХАЙЛОВ Иван Андреевич, род. 1922, д. Михайловка. Призван в Сов. Армию 1941, Шумиха. Сержант. Погиб в бою 27.09. 1942. Похоронен в Новгородской области, Парфинский район, п. Парфино, 1200 м юго-западнее дома инвалидов.

МИХАЙЛОВ Иван Григорьевич, род. 1893, д. Кардаполово. Призван в Сов. Армию 1942, Галкино. Рядовой, телефонист, 573 артиллерийский полк, 27 артиллерийская дивизия. Погиб в бою 7.11.1944. Похоронен в д. Тульцы, Латвия.

МИХАЙЛОВ Леонид Васильевич, род. 1912, с. М. Дюрягино. Призван в Сов. Армию 1941, Шумиха. Рядовой, 430 отдельная мотострелковая рота. Погиб в бою 16.01.1942. Похоронен в д. Зухревик Смоленской области.

МИХАЙЛОВ Матвей Степанович, род. 1915, д. Чирки. Призван в Сов. Армию 1941, Шумиха. Рядовой, 546 стрелковый полк. Погиб в бою 7.09.1942. Похоронен в д. Талтя Ленинградской области.

МИХАЙЛОВ Михаил Егорович, род. 1920, д. Воробьево. Призван в Сов. Армию 1941, Шумиха. Гв. рядовой, 4 гв. механизированная бригада. Погиб в бою 25.04.1945. Похоронен в с. Лишен, Моравия, Чехо-Словакия.

МИХАЙЛОВ Михаил Федорович, под. 1897, д. Чирки. Призван в Сов. Армию 1942, Шумиха. Рядовой, 857 стрелковый полк. Погиб в бою 17.03.1942. Похоронен в д. Шале Ленинградской области.

МИХАЙЛОВ Николай Васильевич, род. 1925, д. Чирки. Призван в Сов. Армию 1942, Шумиха. Рядовой. Был в последнем бою в 1944.

МИХАЙЛОВ Павел Матвеевич, под. 1922, д. Чирки. Призван в Сов. Армию 1940, Шумиха. Рядовой. Погиб в бою 20.03.1944. Похоронен в Лоухском районе, Карелия.

МИХАЙЛОВ Тимофей Григорьевич, род. 1902, с. Стариково. Призван в Сов. Армию 1941, Шумиха. Рядовой, 1217 стрелковый полк, 367 стрелковая дивизия. Был в последнем бою 6.02.1942 в районе 14 разъезда Кировской железной дороги, Карелия.

МИХАЙЛОВСКИЙ Николай Васильевич, род. 1913, г. Санкт-Петербург. Призван в Сов. Армию 1942, Шумиха. Гв. рядовой, 125 гв. стрелковый полк. Погиб в бою 23.02.1943. Похоронен в д. Стариково Старорусского района Новгородской области.

МИХАЙЛОВСКИЙ Семен Минович. Мл. лейтенант, 1241 стрелковый полк. Погиб в бою 15.02.1942.

МИХЕЕВ Илья Михайлович, род. 1909, д. Горшково. Призван в Сов. Армию 1941, Шумиха. Рядовой, 716 стрелковый полк. Погиб в бою 28.02.1945. Похоронен в п. Первомайское Нестеровского района Калининградской области.

МИХЕЕВ Николай Петрович, род. 1911, с. Березово. Призван в Сов. Армию 1941, Шумиха. Капитан, 32 мотострелковая бригада. Погиб в бою 3.01.1945. Похоронен в с. Дайна, Венгрия.

МИХРЕНИН Алексей Александрович, род. 1925, д. Михайловка. Призван в Сов. Армию 1943, Галкино. Рядовой. Погиб в бою в 1945.

МИХРЕНИН Алексей Андреевич, род. 1925, д. Михайловка. Призван в Сов. Армию 1943, Галкино. Рядовой, 59 стрелковый полк, 89 стрелковая дивизия. Погиб в бою 6.03.1945. Похоронен в Латвии, Салдусский район, 150 м западнее хут. Войколяс, братское кладбище, Блиденес Звани.

МИХРЕНИН Андрей Максимович, род. 1905, д. Михайловка. Призван в Сов. Армию 1941, Галкино. Рядовой. Был в последнем бою в апр. 1942.

МИХРЕНИН Иван Тимофеевич, род. 1925, Галкинский район. Призван в Сов. Армию 1943, Галкино. Рядовой, 78 стрелковая диви-

зия. Погиб в бою 3.09.1943. Похоронен в с. Михайловка Днепропетровской области, Украина.

МИХРЕНИН Николай Степанович, род. 1908, г. Шумиха. Призван в Сов. Армию 1942, Шумиха. Рядовой. Погиб в бою 25.02.1944. Похоронен в Эстонии, Кохтла-Ярвеский района, п. Синимяэ, братская могила № 2.

МИШКИН Иван Федорович, род. 1925, Тамбовская область. Призван в Сов. Армию 1943, Шумиха. Рядовой, 66 стрелковый полк. Был в последнем бою в авг. 1943 в районе г. Харькова, Украина.

МИШУРА Евгений Михайлович, род. 1924, г. Шумиха. Призван в Сов. Армию 1942, Бреды Челябинской области. Мл. лейтенант воинская часть под номером полевой почты 44657. Был в последнем бою в авг. 1943.

МИЮЗОВ Иван Гаврилович, род. 1921, с. Куравия, Мордовия. Призван в Сов. Армию 1941, Шумиха. Рядовой. Погиб в бою в 1942. Похоронен в г. Орехово-Зуево Московской области.

МИЮЗОВ Иван Григорьевич, род. 1922, Рязанская область. Призван в Сов. Армию 1941, Шумиха. Рядовой, 641 стрелковый полк. Погиб в бою 5.06.1942. Похоронен в д. Теремец-Курляндский Новгородской области.

МОЖАРОВ Василий Яковлевич, род. 1922, д. Береговая. Призван в Сов. Армию 1941, Шумиха. Мл. лейтенант. Погиб в бою 7.03. 1943. Похоронен в д. Чепель Харьковской области, Украина.

МОЖАРОВ Иван Никитович, род. 1913, д. Горшково. Призван в Сов. Армию 1942, Шумиха. Рядовой, воинская часть под номером полевой почты 75361. Судьба неизвестна.

МОЖАРОВ Иван Сергеевич, род. 1919, д. Береговая. Призван в Сов. Армию 1939, Шумиха. Рядовой, 43 стрелковый полк. Погиб в бою 28.07.1943. Похоронен в Орловской области, район, с. Тросна, южный склон высоты 267,3.

МОЖАРОВ Николай Федорович, род. 1904, д. Береговая. Призван в Сов. Армию 1941, Шумиха. Рядовой. Был в последнем бою в марте 1944.

МОИСЕЕВ Александр Павлович, род. 1914, с. Благовещенское. Призван в Сов. Армию 1941, Шумиха. Рядовой, воинская часть под номером полевой почты 11602. Погиб в бою 12.09.1943. Похоронен в с. В. Бишкин Первомайского района Харьковской области, Украина.

МОИСЕЕВ Михаил Павлович, род. 1921, с. Благовещенское. Призван в Сов. Армию 1940, Шумиха. Рядовой, воинская часть под номером полевой почты 26796. Погиб в бою 7.08.1943. Похоронен в Краснодарском крае, Крымский район, 2 км северо-восточнее ст. Неберджаевская.

МОИСЕЕВ Николай Екимович, род. 1900, с. Карачельское. Призван в Сов. Армию 1941, Шумиха. Рядовой. Был в последнем бою в марте 1942.

МОИСЕЕВ Николай Павлович, род. 1923, г. Шумиха. Призван в Сов. Армию 1942, Шумиха. Рядовой, 19 мотострелковая бригада. Погиб в бою 30.11.1942. Похоронен в д. Мочальники Смоленской области.

МОИСЕЕВ Николай Савельевич, род. 1926, д. Николаевка. Призван в Сов. Армию 1943, Галкино. Мл. сержант. 1192 стрелковый полк. Погиб в бою 22.12. 1944. Похоронен в Латвии, 5 км южнее хут. Лавидзэлда.

МОКИН Алексей Степанович, род. 1905, с. Галкино. Призван в Сов. Армию 1941, Шумиха. Рядовой, 46 мотоциклетный полк. По-

тиб в бою 2.12.1942. Похоронен в д. Бахмутово Ржевского района Тверской области.

МОКИН Иван Антонович, род. 1924, с. Благовещенское. Призван в Сов. Армию 1942, Шумиха. Рядовой. Умер 25.12.1942 в госпитале. Похоронен в Марийской республике, Звениговский район, Шингиновское кладбище.

МОКИН Иван Васильевич, род. 1908, с. Галкино. Призван в Сов. Армию 1941, Галкино. Рядовой. Погиб в бою 7.08.1943. Похоронен в д. Петриково Дорогобужского района Смоленской области.

МОКРОВ Сергей Иванович, род. 1915, г. Пушкин. Призван в Сов. Армию 1941, Шумиха. Старшина, сапер. Был в последнем бою в дек. 1941.

МОЛОСАЙ Семен Петрович, род. 1918, Челябинская область. Призван в Сов. Армию 1938, Галкино. Рядовой, 126 отдельная стрелковая бригада. Погиб в бою 10.06.1942. Похоронен в д. Б. Дубовицы Кировского района Ленинградской области.

МОЛОСТОВ Иван Федорович, род. 1923, Новосибирская область. Призван в Сов. Армию 1942, Шумиха. Рядовой. Был в последнем бою в февр. 1943.

МОЛОЦ Натан Исакович, род. 1908, Винницкая область. Призван в Сов. Армию 1941, Шумиха. Рядовой, топографист, 135 гаубичный артиллерийский полк. Был в последнем бою 3.07.1942 у переезда через р. Оскол, Харьковская область, Украина.

МОРЕВ Николай Андреевич, род. 1922, д. Рожна Челябинской области. Призван в Сов. Армию 1941, Шумиха. Рядовой, 967 стрелковый полк. Был в последнем бою 24.09.1942.

МОРЕВ Семен Степанович, род. 1908, д. Сажино. Призван в Сов. Армию 1941, Шумиха. Рядовой. Был в последнем бою в окт. 1942.

МОРОЗОВ Александр Федорович, род. 1926, д. Угловое. Призван в Сов. Армию 1943, Галкино. Сержант, воинская часть под номером полевой почты 58474. Погиб в бою в февр. 1945.

МОРОЗОВ Афонасий Андреевич, род. 1914, Шумихинский район. Призван в Сов. Армию 1941, Шумиха. Сержант, 279 стрелковый полк. Погиб в бою 14.12.1942. Похоронен в д. Кузминское Парфинского района Новгородской области.

МОРОЗОВ Егор Прокопьевич, род. 1907, с. Галкино. Призван в Сов. Армию 1941, Галкино. Рядовой. Погиб в бою 17.11.1941.

МОРОЗОВ Иван Иванович, род. Шумихинский район. Призван в Сов. Армию 1942, Шумиха. Рядовой. Погиб в бою 17.03.1943. Похоронен в Купянском районе Харьковской области, Украина.

МОРОЗОВ Иван Перфирьевич, род. 1911, д. Угловое. Призван в Сов. Армию 1941, Челябинск. Рядовой. Был в последнем бою в февр. 1945.

МОРОЗОВ Иван Степанович, род. 1912, с. Кипель. Призван в Сов. Армию 1941, Шумиха. Рядовой. Погиб в бою в марте 1942.

МОРОЗОВ Иван Федорович, 1895, с. Стариково. Призван в Сов. род. 1895, с. Стариково. Призван в Сов. Армию 1941, Галкино. Старшина. Погиб в бою 7.03.1944. Похоронен в с Базалия Хмельницкой области, Украина.

МОРОЗОВ Иосиф Андреевич, род. 1905, с. Галкино. Призван в Сов. Армию 1941, Галкино. Гв. рядовой, 36 гв. стрелковый полк, 14 гв. стрелковая дивизия. Умер 16.04.1945 в медсанбате № 487. Похоронен в с. Эйхенвальд, Германия.

МОРОЗОВ Максим Федорович, род. 1903, с. Стариково. Призван в Сов. Армию 1941, Галкино. Рядовой. Был в последнем бою в нояб. 1943.

МОРОЗОВ Михаил Иванович, род. 1923, д. Кардаполово. Призван в Сов. Армию 1942, Галкино. Рядовой. Погиб в бою 19.04. 1944.

МОРОЗОВ Петр Васильевич, род. 1917, Чебаркуль. Призван в Сов. Армию 1942, Шумиха. Рядовой, сапер, 51 стрелковый полк, 18 гв. стрелковая дивизия. Погиб в бою 20.08.1943. Похоронен в д. Волково Хотынецкого района Орловской области.

МОРОЗОВ Петр Игнатьевич, род. 1913, ст. Чумляк. Призван в Сов. Армию 1941, Галкино. Рядовой, 290 стрелковый полк, 186 стрелковая дивизия. Погиб в бою 11.03.1942. Похоронен в д. Яблонька Фировского района Тверской области.

МОРОЗОВ Степан Феоктистович, род. 1910, д. Угловое. Призван в Сов. Армию 1943, Галкино. Рядовой. Погиб в бою 7.08. 1944.

МОРОЗОВ Федор Степанович, род. 1901, д. Угловое. Призван в Сов. Армию 1942, Галкино. Сержант. Погиб в бою 10.02.1943. Похоронен в г. Луганске, Украина.

МОРОЗОВ Яков Иванович, род. 1910, с. Рига. Призван в Сов. Армию 1941, Галкино. Рядовой. Погиб в бою 6.12.1944.

МОРФИЦИН Евгений Михайлович, род. 1925, г. Шумиха. Призван в Сов. Армию 1943, Шумиха. Гв. ст. сержант, 115 стрелковый полк. Погиб в бою 26.11.1943. Похоронен в д. Рудня Полоцкого района Витебской области, Беларусь.

МОСИН Федор Герасимович, род. 1909, д. Тукманка Щученского района. Призван в Сов. Армию 1941, Шумиха. Рядовой. Был в последнем бою в февр. 1942.

МОСКОВ Филипп Макарович, род. 1908, г. Шумиха. Призван в Сов. Армию 1941, Шумиха. Лейтенант, командир взвода, 141 стрелковый полк. Был в последнем бою в июле 1943.

МОСЬКОВ Дмитрий Егорович, род. 1908, с. Субботино. Призван в Сов. Армию 1942, Шумиха. Рядовой, стрелок. Был в последнем бою в 1942.

МОТИН Михаил Афанасьевич, род. 1910, Шумихинский район. Призван в Сов. Армию 1941, Шумиха. Рядовой. 20 гв. стрелковый полк. Умер 29.09.1942 в эвакогоспитале № 502.

МОТОВИЛОВ Александр Алексеевич, род. 1913, с. Галкино. Призван в Сов. Армию 1942, Галкино. Рядовой, 928 стрелковый полк. Погиб в бою 22.11.1942. Похоронен в с. В. Бузиновка Волгоградской области.

МОТОВИЛОВ Александр Яковлевич, род. 1918, д. Чудняки. Призван в Сов. Армию 1938, Галкино. Лейтенант, командир взвода, 1295 стрелковый полк, 160 стрелковая дивизия. Погиб в бою 1.03.1943. Похоронен в д. Туровка Калужской области.

МОТОВИЛОВ Алексей Васильевич, род. 1918, с. Галкино. Призван в Сов. Армию 1941, Галкино. Рядовой. Был в последнем бою в июле 1944.

МОТОВИЛОВ Алексей Семенович, род. 1926, с. Галкино. Призван в Сов. Армию 1943, Галкино. Рядовой, 42 отдельная армейская рота. Был в последнем бою 22.09.1944.

МОТОВИЛОВ Андрей Савельевич, род. 1916, с. Галкино. Призван в Сов. Армию 1938, Галкино. Лейтенант, штурман. Погиб в бою в окт. 1943.

МОТОВИЛОВ Геннадий Иванович, род. 1923, д. Ушаково. Призван в Сов. Армию 1942, Галкино. Рядовой. Погиб в бою в февр. 1942. Похоронен в д. Сущево Старорусского района Новгородской области.

МОТОВИЛОВ Григорий Андреевич, род. 1910, с. Галкино. Призван в Сов. Армию 1941, Шумиха. Рядовой, 127 отдельная стрелковая бригада. Погиб в бою 23.07.1942. Похоронен в д. Конюхово Парфинского района Новгородской области.

МОТОВИЛОВ Григорий Ефимович, род. 1897, с. Галкино. Призван в Сов. Армию 1941, Шумиха. Рядовой, 1232 стрелковый полк. 370 стрелковая дивизия. Погиб в бою 29.04.1942. Похоронен в д. Новая Деревня Парфинского района Новгородской области.

МОТОВИЛОВ Григорий Иванович, род. 1903, с. Галкино. Призван в Сов. Армию 1941, Шумиха. Рядовой, 222 стрелковый полк. Погиб в бою 19.09.1944. Похоронен в Эстонии, Валгаский район, д. Ресту, братская могила.

МОТОВИЛОВ Егор Филиппович, род. 1899, с. Галкино. Призван в Сов. Армию 1941, Галкино. Рядовой. Был в последнем бою в окт. 1942.

МОТОВИЛОВ Иван Григорьевич, род 1908, д. Ушаково. Призван в Сов. Армию 1941, Шумиха. Мл. сержант. Погиб в бою 5.12.1942. Похоронен в г. Ардон Ардонского района, Северная Осетия.

МОТОВИЛОВ Иван Иванович, род. 1920, с. Галкино. Призван в Сов. Армию 1940. Галкино. Лейтенант, адъютант, 932 стрелковый полк. 252 стрелковая дивизия. Погиб в бою 28.12.1941. Похоронен в д. 2 Ермачево Тверской области.

МОТОВИЛОВ Иван Ильич, род. 1924, д. Чудняки. Призван в Сов. Армию 1942, Галкино. Гв. рядовой, 15 гв. отдельная морская стрелковая бригада. Погиб в бою 26.07.1943. Похоронен в д. Томсино Себежского района Псковской области.

МОТОВИЛОВ Иван Петрович, род. 1926, с. Галкино. Призван в Сов. Армию 1943, Галкино. Рядовой, 882 стрелковый полк. Погиб в бою 18.08.1944. Похоронен в Беларуси, Гомельская область, Гомельский район, 800 м восточнее д. Давидовина.

МОТОВИЛОВ Калистрат Капитонович, род. 1903, с. Галкино. Призван в Сов. Армию 1941, Галкино. Рядовой, 1221 стрелковый полк, 367 стрелковая дивизия. Был в последнем бою 6.02.1942 в районе 14 разъезда Кировской железной дороги, Карелия.

МОТОВИЛОВ Петр Андреевич, род. 1922. Галкинский район. Призван в Сов. Армию 1941, Галкино. Рядовой, стрелок. Был в последнем бою в 1941.

МОТОВИЛОВ Петр Ильич, род. 1921, Галкинский район. Призван в Сов. Армию 1941, Галкино. Рядовой, 225 стрелковый полк. Погиб в бою 23.03.1945. Похоронен в Германии, г. Брайхедорф, гражданское кладбище.

МОТОВИЛОВ Петр Михайлович, род. 1924, с. Галкино. Призван в Сов. Армию 1942, Галкино. Гв. лейтенант, 354 гв. самоходный артиллерийский полк. Был в последнем бою 10.01.1944 на Украине, Винницкая область, Липовецкий район, вблизи д. Лозоватка.

МОТОВИЛОВ Семен Кузьмич, род. 1914, с. Галкино. Призван в Сов. Армию 1941, Галкино. Гв. лейтенант, командир взвода, 875 стрелковый полк, 2 гв. стрелковая дивизия. Был в последнем

бою 26.10.1942 в районе с. Чечем, Кабардино-Балкария.

МОТОВИЛОВ Сергей Григорьевич, род. 1906, Галкинский район. Призван в Сов. Армию 1941, Галкино. Мл. сержант. Умер 29.11.1941 в эвакогоспитале № 42. Похоронен в Молдавии, Ковылкинский район, Червинское кладбище.

МОТОВИЛОВ Степан Ильич, род. 1918, д. Худяково. Призван в Сов. Армию 1942, Галкино. Ст. сержант, командир пулеметного отделения, 254 стрелковый полк, 39 стрелковая дивизия. Погиб в бою 14.08.1945. Похоронен на ст. Камень-Рыболов Приморского края.

МОТОВИЛОВ Федор Алексеевич, род. 1900, д. Михайловка Призван в Сов. Армию 1941, Галкино. Рядовой, 58 отдельная стрелковая бригада. Погиб в бою 7.04.1943. Похоронен в д. Гайталово Кировского района Ленинградской области.

МОТОВИЛОВ Федор Тимофеевич, род. 1912, Галкинский район. Призван в Сов. Армию 1941, Галкино. Рядовой, 107 стрелковый полк, 34 стрелковая дивизия. Погиб в бою 29.03.1943. Похоронен в Ростовской области, Матвеево-курганский район, с. Ряженное, братская могила № 10.

МОТОВИЛОВ Федор Тимофеевич, род. 1922, с. Галкино. Призван в Сов. Армию 1942, Галкино. Рядовой, 3 отдельная стрелковая бригада. Был в последнем бою 29.01.1943 в районе с. Каменка Ростовской области.

МОТОРИН Александр Иванович, род. 1923, д. Субботино. Призван в Сов. Армию 1942, Шумиха. Рядовой, 556 стрелковый полк. Погиб в бою 21.10.1943. Похоронен в Беларуси, Гомельская область, Чечерский район, п. Красное.

МОТОРИН Андрей Васильевич, род. 1922, г. Шумиха. Призван в Сов. Армию 1941, Шумиха. Гв. рядовой, 63 стрелковый полк, 23 стрелковая дивизия. Погиб в бою 31.01.1944. Похоронен в д. Ольхи Подпорожского района Ленинградской области.

МОТОРИН Григорий Андреевич, род. 1899, д. Субботино. Призван в Сов. Армию 1941, Шумиха. Рядовой, 19 стрелковая бригада. Погиб в бою 13.07.1942. Похоронен в Калужской области, Людиновский район, с. Запрудное, 150 м юго-западнее церкви.

МОТОРИН Григорий Васильевич, род. 1909, д. Субботино. Призван в Сов. Армию 1937, Шумиха. Офицер. Погиб в бою 19.03.1945.

МОТОРИН Григорий Николаевич, род. 1907, д. Субботино. Призван в Сов. Армию 1941, Шумиха. Рядовой. Погиб в бою 27.06.1942.

МОТОРИН Дмитрий Иванович, род. 1910, д. Субботино. Призван в Сов. Армию 1941, Шумиха. Лейтенант, командир взвода, 607 стрелковый полк. Погиб в бою 5.09.1942. Похоронен в д. Врзовка Волгоградской области.

МОТОРИН Дмитрий Михайлович, род. 1913, д. Субботино. Призван в Сов. Армию 1941, Шумиха. Рядовой, 147 отдельная курсантская бригада. Погиб в бою 7.05.1942. Похоронен в Новгородской области, Демянский район, 1.5 км северо-западнее д. Крутики.

МОТОРИН Иван Иванович, род. 1922, г. Шумиха. Призван в Сов. Армию 1941, Шумиха. Рядовой, 228 гв. стрелковый полк. Погиб в бою 16.02.1945. Похоронен в с. Альбрехт Вроцлавского воеводства, Польша.

МОТОРИН Иван Михайлович, род. 1918, д. Субботино. Призван в Сов. Армию 1939, Шумиха. Ря-

довой. Был в последнем бою в апр. 1943.

МОТОРИН Матвей Иванович, род. 1902, д. Субботино. Призван в Сов. Армию 1941, Шумиха. Рядовой, 1217 стрелковый полк, 367 стрелковая дивизия. Был в последнем бою 6.02.1942 в районе 14 разъезда Кировской железной дороги, Карелия.

МОТОРИН Михаил Афонасьевич, род. 1910, д. Субботино. Призван в Сов. Армию 1941, Шумиха. Рядовой. Умер 25.09.1942 в эвакогоспитале № 5002. Кремирован в Москве.

МОТОРИН Михаил Иванович, род. 1912, д. Субботино. Призван в Сов. Армию 1941, Шумиха. Рядовой, 1176 стрелковый полк, 350 стрелковая дивизия. Погиб в бою 16.02.1943. Похоронен в с. Тарасовка Свердловского района Орловской области.

МОТОРИН Николай Иванович, род. 1905, с. Благовещенское. Призван в Сов. Армию 1941, Шумиха. Рядовой. Был в последнем бою в февр. 1943.

МОТОРИН Павел Васильевич, род. 1892, д. Субботино. Призван в Сов. Армию 1941, Шумиха. Рядовой. Умер 15.02.1943 в медсанбате № 276. Похоронен в д. Гультяй Пустошкинского района Псковской области.

МОТОРИН Павел Тимофеевич, род. 1899, д. Субботино. Призван в Сов. Армию 1942, Шумиха. Рядовой. Был в последнем бою в сент. 1942.

МОТОРИН Петр Фролович, род. 1897, с. Благовещенское. Призван в Сов. Армию 1942, Шумиха. Рядовой, 218 стрелковый полк. Умер 18.01.1943 в полевом передвижном госпитале № 365. Похоронен в Ленинградской области, Кировский район, 2 км восточнее д. Шум.

МОТОРИН Степан Иванович, род. 1900, с. Субботино. Призван в Сов. Армию 1941, Шумиха. Рядовой, 1108. стрелковый полк, 331 стрелковая дивизия. Погиб в бою 8.03.1944. Похоронен в д. Петрики Дубровенского района Витебской области, Беларусь.

МОТОРИН Тимофей Андреевич, род. 1920, д. Субботино. Призван в Сов. Армию 1940, Шумиха. Рядовой. Погиб в бою 16.11. 1941. Похоронен в Московской области, Истринский район, 4 км западнее д. Денисиха, братская могила.

МОХРИНОВ Сергей Егорович, Лейтенант. 738 стрелковый полк. Погиб в бою в марте 1943.

МОЧКАСОВ Федор Ильич. Призван в Сов. Армию 1941, Шумиха. Рядовой. Погиб в бою 9.02. 1942. Похоронен в д. Полунино Ржевского района Тверской области.

МОШУКОВ Иван Константинович, род. 1914, г. Шумиха. Призван в Сов. Армию 1942, Шумиха. Рядовой. Был в последнем бою в мае 1942.

МУКЕЯШИН Павел Сидорович, род. 1906, д. Линево. Призван в Сов. Армию 1941, Галкино. Рядовой, 1235 стрелковый полк. Погиб в бою в апр. 1942.

МУКМЕНОВ Гатаулла, род. 1925, ст. Шумиха. Призван в Сов. Армию 1943, Шумиха. Рядовой, воинская часть под номером полевой почты 36517. Умер 22.02. 1944 в полевом госпитале № 2266. Похоронен в Беларуси, Гомельская область, ст. Буда Кошелевская.

МУЛЛОГАЛИЕВ Гали, род. 1903, г. Шумиха. Призван в Сов. Армию 1942, Шумиха. Мл. сержант, воинская часть под номером полевой почты 56706. Погиб в бою 5.01.1944. Похоронен в пос. Усть-Долыссы Невельского района Псковской области.

МУРАВЛЕВ Павел Федорович, род. 1907, д. Забродино. При-

зван в Сов. Армию 1941, Шумиха. Рядовой. Был в последнем бою 10.01.1942.

МУРАВЛИЕВ Нургали Шалиевич, род. 1920, г. Шумиха. Призван в Сов. Армию 1940, Шумиха. Рядовой. Погиб в бою 2.11.1943. Похоронен в д. Уборки Лоевского района Гомельской области, Беларусь.

МУРАТОВ Минас, род. 1921, Кустанайская область. Призван в Сов. Армию 1941, Галкино. Ефрейтор. Погиб в бою 22.09.1942. Похоронен на 72 км дороги Кандалакша-Алакуртти, Мурманская область.

МУРЗИН Александр Епифанович, род. 1917, д. Травяное. Призван в Сов. Армию 1941, Галкино. Рядовой. Умер 21.08.1942 в госпитале № 2261. Похоронен в Смоленской области, Новодугинский район, 1 км севернее д. Паново.

МУРЗИН Андрей Васильевич, род. 1898, с. Галкино. Призван в Сов. Армию 1942, Галкино. Рядовой. Был в последнем бою в марте 1944.

МУРЗИН Дмитрий Григорьевич, род. 1920, д. Хохлы. Призван в Сов. Армию 1940, Шумиха. Рядовой, 232 стрелковый полк, 182 стрелковая дивизия. Умер 13.08.1944 в медсанбате. Похоронен в Латвии, Мадонский район, Ляуденское братское кладбище.

МУРЗИН Дмитрий Николаевич, род. 1902, с. Галкино. Призван в Сов. Армию 1941, Галкино. Сержант, командир отделения. Умер 13.11.1942 в полевом госпитале № 421. Похоронен в Тверской области, Зубцовский район, в лесу между д. Старое и д. Зиновское.

МУРЗИН Кузьма Егорович, род. 1911, д. Хохлы. Призван в Сов. Армию 1941, Шумиха. Рядовой, стрелок. Был в последнем бою в сент. 1942.

МУРЗИН Никита Андреевич, род. 1905, д. Хохлы. Призван в Сов. Армию 1942, Шумиха. Рядовой. Был в последнем бою 10.10.1942.

МУРЗИН Николай Иванович, род. 1923, д. Якшино. Призван в Сов. Армию 1941, Галкино. Рядовой. Погиб в бою 9.02.1944. Похоронен в д. Раменье Ново-Сокольнического района Псковской области.

МУРЗИН Николай Николаевич, род. 1918, с. Хохлы. Призван в Сов. Армию 1940, Шумиха. Рядовой, стрелок. Был в последнем бою в дек. 1941.

МУРЗИН Павел Афонасьевич, род. 1907, д. Хохлы. Призван в Сов. Армию 1941, Шумиха. Сержант, 39 бронебойный дивизион. Был в последнем бою 10.08.1942 в районе ст. Бобров, Воронежская область.

МУХАМАДЕЕВ Гибатулла, род. 1913, д. Хохлы. Призван в Сов. Армию 1941, Шумиха. Рядовой. Был в последнем бою 10.06.1942.

МУРУК Ефим Васильевич, род. 1909, с. Петухи. Призван в Сов. Армию 1942, Шумиха. Рядовой, 194 стрелковый полк. Погиб в бою 27.01.1945. Похоронен на ст. Клархайм Быдгощского воеводства, Польша.

МУХОРТКОВ Иван Кузьмич, род. 1911, с. Птичье. Призван в Сов. Армию 1941, Шумиха. Рядовой, 937 стрелковый полк, 256 стрелковая дивизия. Погиб в бою 26.01.1944. Похоронен в Новгородской области, Новгородский район, 1 км северо-восточнее д. Добролюбово.

МЫСАЧЕВ Семен Михайлович, род. 1917, с. Пуктыш. Призван в Сов. Армию 1942, Галкино. Рядовой, 735 стрелковый полк. Умер 25.05.1942 в отдельном санитарном батальоне № 215. Похоронен в Новгородской области, Маревский район, 2 км западнее д. Просеково, братская могила.

МЯКОШИН Николай Михайлович, род. 1911, с. Каменное. Призван в Сов. Армию 1941, Шумиха. Рядовой. Был в последнем бою в марте 1942.

МЯКУШКИН Василий Яковлевич, род. 1901, с. Каменное. Призван в Сов. Армию 1941, Шумиха. Рядовой, воинская часть под номером полевой почты 09504. Был в последнем бою 26.01.1943.

МЯКУШКИН Григорий Николаевич, род. 1905, д. Б. Дюрягино. Призван в Сов. Армию 1941, Шумиха. Рядовой. Был в последнем бою в марте 1942.

МЯКУШКИН Григорий Николаевич, род. 1919, с. Карачельское. Призван в Сов. Армию 1941, Шумиха. Рядовой. Был в последнем бою 12.03.1943.

— Н —

НАГИБИН Габдула, род. 1907, Северо-Казахстанская область. Призван в Сов. Армию 1941, Шумиха. Рядовой. Погиб в бою в дек. 1942. Похоронен в с. Новая Калитва Россошанского района Воронежской области.

НАДЕЖДИН Михаил Константинович, род. 1901, с. Прошкино. Призван в Сов. Армию 1941, Галкино. Рядовой, воинская часть под номером полевой почты 47810. Погиб в бою в авг. 1943. Похоронен в д. Князево Старорусского района Новгородской области.

НАДТОЧИЙ Гаврил Леонтьевич, род. 1904, с. М. Дюрягино. Призван в Сов. Армию 1942, Шумиха. Рядовой. Был в последнем бою в дек. 1943.

НАЙДАНОВ Василий Семенович, род. 1924, д. Воробьево. Призван в Сов. Армию 1942, Шумиха. Рядовой. Был в последнем бою в марте 1945.

НАЙДАНОВ Михаил Васильевич, род. 1904, д. Воробьево. Призван в Сов. Армию 1942, Шумиха. Рядовой, 221 стрелковая дивизия. Погиб в бою в авг. 1942. Похоронен в Волгоградской области, Фроловский район, Зеленовский разъезд.

НАЗАРКИН Владимир Васильевич, род. 1906, Беларусь. Призван в Сов. Армию 1941, Шумиха. Рядовой. Был в последнем бою в дек. 1943.

НАСИБУЛИН Ислам, род. г. Шумиха. Призван в Сов. Армию 1942, Шумиха. Рядовой, 930 стрелковый полк. Умер 18.12. 1944 в эвакогоспитале. Похоронен в г. Ярославле, кладбище эвакогоспиталя.

НАСИБУЛИН Сибирьян, род. 1910, Башкирия. Призван в Сов. Армию 1941, Шумиха. Рядовой, 135 гаубичный артиллерийский полк. Был в последнем бою в июле 1942.

НАСИБУЛИН Сулагат Сулеманович, род. 1907, г. Шумиха. Призван в Сов. Армию 1941, Шумиха. Рядовой, воинская часть под номером полевой почты 97686. Погиб в бою в авг. 1943. Похоронен в п. Вороново Кировского района Ленинградской области.

НАСОНОВ Николай Владимирович, род. 1907, с. Галкино. Призван в Сов. Армию 1941, Шумиха. Рядовой. Был в последнем бою в мае 1943.

НАТОЧЕЕВ Николай Леонтьевич, род. 1908, г. Шумиха. Призван в Сов. Армию 1942, Шумиха. Рядовой, 133 отдельный стрелковый полк. Погиб в бою в февр. 1943. Похоронен в Ленинградской области, Кировский район, рабочий поселок № 7.

НАУМОВ Андрей Александрович, род. 1925, д. Кардаполово. Призван в Сов. Армию 1943. Галкино. Мл. сержант, 469 стрелковый полк. Погиб в бою в сент. 1944. Похоронен в Латвии, Мадонский район, Эргльское кладбище.

НАУМОВ Василий Игнатьевич, род. 1909, с. М. Дюрягино. Призван в Сов. Армию 1941, Шумиха. Рядовой. Был в последнем бою в окт. 1942.

НАУМОВ Василий Степанович, род. 1916, г. Шумиха. Призван в Сов. Армию 1941, Шумиха. Лейтенант, 713 стрелковый полк. Погиб в бою 7.09.1942. Похоронен в д. Язвище Валдайского района Новгородской области.

НАУМОВ Григорий Николаевич, род. 1919, Челябинская область. Призван в Сов. Армию 1937, Шумиха. Майор, 1349 стрелковый полк, 225 стрелковая дивизия. Умер от ран 19.01.1944. Похоронен в Новгородской области, Пулковская слобода, братское кладбище.

НАУМОВ Дмитрий Иванович, род. 1915, г. Шумиха. Рядовой. Был в последнем бою в сент. 1941.

НАУМОВ Михаил Степанович, род. 1913, г. Шумиха. Призван в Сов. Армию 1941, Шумиха. Мл. сержант, 43 гв. танковая дивизия. Погиб в бою 15.09.1944. Похоронен в Латвии, г. Бауска, городское кладбище.

НАУМОВ Николай Дмитриевич, род. 1921, д. Береговая. Призван в Сов. Армию 1940, Шумиха. Лейтенант, 57 гв. стрелковая дивизия. Погиб в бою в февр. 1943. Похоронен в Донецкой области, Украина.

НАУМОВ Терентий Дмитриевич, род. 1923, д. Красный Яр. Призван в Сов. Армию 1942, Шумиха. Рядовой, 1018 стрелковый полк. Погиб в бою в июле 1944. Похоронен в д. Лушки Рогачевского района Гомельской области, Беларусь.

НЕБЫЛИЦЫН Николай Михайлович, род. 1912, г. Шумиха. Призван в Сов. Армию 1941, Шумиха. Мл. лейтенант, 872 стрелковый полк. Погиб в бою 16.12. 1943. Похоронен в д. Аляблево Невельского района Псковской области.

НЕДОМЕЦ Александр Федорович, род. 1924, с. Карачельское. Призван в Сов. Армию 1942, Шумиха. Рядовой. Был в последнем бою в нояб. 1944.

НЕДОМЕЦ Федор Данилович, род. 1924, г. Екатеринбург. Призван в Сов. Армию 1942, Шумиха. Рядовой, 1189 стрелковый полк, 358 стрелковая дивизия. Погиб в бою 16.01.1945. Похоронен в п. Добровольск Краснознаменского района Калининградской области.

НЕДОСНОВАННЫЙ Петр Дорофеевич, род. 1921, д. Николаевка. Призван в Сов. Армию 1940, Шумиха. Рядовой, 398 стрелковый полк, 118 стрелковая дивизия. Погиб в бою в авг. 1944. Похоронен в с. Васновице Келецкого воеводства, Польша.

НЕДОШЕЕВ Павел Степанович, род. 1912, д. Субботино. Призван в Сов. Армию 1941, Шумиха. Гв. рядовой, стрелок, 8 гв. стрелковая дивизия. Погиб в бою 2.04. 1943. Похоронен в г. Зернограде Ростовской области.

НЕИЗВЕСТНЫХ Алексей Андреевич, род. 1913, с. Столбово. Призван в Сов. Армию 1941, Шумиха. Рядовой. Был в последнем бою в окт. 1943.

НЕИЗВЕСТНЫХ Андрей Андреевич, род. 1920, д. Субботино. Призван в Сов. Армию 1939, Шумиха. Рядовой. Погиб в бою в дек. 1942. Похоронен в г. Семилуки Семилукского района Воронежской области.

НЕКРАСОВ Александр Григорьевич, род. 1924, д. Вороньжа. При-

зван в Сов. Армию 1942, Шумиха. Рядовой. Был в последнем бою в марте 1943.

НЕКРАСОВ Василий Григорьевич, род. 1924, с. Галкино. Призван в Сов. Армию 1942, Галкино. Сержант, воинская часть под номером полевой почты 59223. Погиб в бою в сент. 1943. Похоронен на Украине, Харьковская область, д. Сухая Каменка, кладбище.

НЕКРАСОВ Григорий Васильевич, род. 1924, с. Галкино. Призван в Сов. Армию 1942, Галкино. Сержант, командир отделения, 78 стрелковый полк. Погиб в бою в сент. 1943. Похоронен у д. Ново-Еленовка Запорожской области, Украина.

НЕКРАСОВ Дмитрий Петрович, род. 1917, д. Вороньжа. Призван в Сов. Армию 1941, Шумиха. Рядовой. Был в последнем бою в сент. 1941.

НЕКРАСОВ Иван Александрович, род. 1910, г. Троицк. Призван в Сов. Армию 1941, Шумиха. Лейтенант, командир взвода, 46 отдельный танковый полк. Погиб в бою 21.03.1945. Похоронен в с. М. Фихтенкруг, Германия.

НЕКРАСОВ Иван Евстигнеевич, род. 1901, д. Николаевка. Призван в Сов. Армию 1942, Галкино. Рядовой. Умер в июне 1943 в госпитале. Похоронен в Саратовской области, Татыщевский район, Октябрьский городок, кладбище.

НЕКРУТОВ Михаил Васильевич, род. 1926, д. Михайловка. Призван в Сов. Армию 1943, Шумиха. Рядовой, воинская часть под номером полевой почты 49551. Был в последнем бою в марте 1944.

НЕМАДЕЕВ Николай Иванович, род. 1898, с. Птичье. Призван в Сов. Армию 1941, Шумиха. Рядовой, 1232 стрелковый полк. Погиб в бою в мае 1942. Похоронен в д. Новая Деревня Парфинского района Новгородской области.

НЕМЦОВ Павел Егорович, род. 1900, Ленинградская область. Призван в Сов. Армию 1941, Шумиха. Рядовой. Был в последнем бою в окт. 1941.

НЕОБУТОВ Илья Алексеевич, род. 1917, Галкинский район. Призван в Сов. Армию 1941, Галкино. Гв. ст. сержант, воинская часть под номером полевой почты 44119. Погиб в бою в авг. 1944. Похоронен в д. Миндилси Варшавского воеводства, Польша.

НЕПОГОДИН Александр Андреевич, род. 1923, с. Карачельское. Призван в Сов. Армию 1941, Шумиха. Мл. сержант, 6 мотострелковая бригада. Погиб в бою в авг. 1942. Похоронен в д. Коровино Зубцовского района Тверской области.

НЕПОГОДИН Афанасий Дмитриевич, род. 1903, д. Красный Яр. Призван в Сов. Армию 1941, Шумиха. Рядовой. Был в последнем бою в авг. 1942.

НЕПОГОДИН Еремей Осипович, род. 1903, с. Карачельское. Призван в Сов. Армию 1941, Шумиха. Рядовой. Был в последнем бою в окт. 1941.

НЕПОГОДИН Иван Андреевич, род. 1909, с. Карачельское. Призван в Сов. Армию 1941, Шумиха. Рядовой. Был в последнем бою в марте 1942.

НЕПОГОДИН Иван Захарович, род. 1908, с. Карачельское. Призван в Сов. Армию 1942, Шумиха. Рядовой, 1172 стрелковый полк. Погиб в бою 15.08.1942. Похоронен в Тверской области, Кимрский район, с. Заточино, братское кладбище.

НЕПОГОДИН Иван Степанович, род. 1911, д. Котлик. Призван в Сов. Армию 1942, Галкино. Ря-

довой. Был в последнем бою в марте 1945.

НЕПОГОДИН Михаил Константинович, род. 1920, д. Кардаполово. Призван в Сов. Армию 1939, Галкино. Рядовой, 674 стрелковый полк, 150 стрелковая дивизия. Погиб в бою 26.06.1944. Похоронен в г. Пустошка Пустошкинского района Псковской области.

НЕПОГОДИН Николай Еремеевич, род. 1926, с. Карачельское. Призван в Сов. Армию 1943, Шумиха. Рядовой. Погиб в бою в июле 1944. Похоронен в Ленинградской области.

НЕПОГОДИН Николай Иванович, род. 1909, с. Карачельское. Призван в Сов. Армию 1941, Шумиха. Рядовой. Был в последнем бою в марте 1942.

НЕПОГОДИН Семен Андреевич, род. 1926, с. Карачельское. Призван в Сов. Армию 1944, Шумиха. Сержант, 176 стрелковый полк. Погиб в бою в марте 1945. Похоронен в районе с. Диришиц, Германия.

НЕПОГОДИН Федор Иванович, род. 1894, г. Шумиха. Призван в Сов. Армию 1942, Шумиха. Рядовой. Умер в февр. 1945 в госпитале № 180. Похоронен в г. Зельдин, Германия.

НЕПОГОДИН Яков Иванович, род. 1905, с. Карачельское. Призван в Сов. Армию 1941, Шумиха. Рядовой. Был в последнем бою в марте 1944.

НЕСТЕРОВ Степан Васильевич, род. 1915, д. Мысовка. Призван в Сов. Армию 1941, Галкино. Сержант. Погиб в бою в мае 1942. Похоронен в с. Ятелбицы Валдайского района Новгородской области.

НИГМАТУЛИН Муясар Хасметович, род. 1910, Татарстан. Призван в Сов. Армию 1942, Шумиха. Рядовой. Погиб в бою в апр. 1945. Похоронен в Германии.

НИЖЕЛЕВ Гаврил Иванович, род. 1926, с. Галкино. Призван в Сов. Армию 1943, Галкино. Рядовой, 951 стрелковый полк, 265 стрелковая дивизия. Погиб в бою в июне 1944. Похоронен в Ленинградской области, Карельский перешеек.

НИЗОВЦЕВ Ануфрий Матвеевич, род. 1923, с. Галкино. Призван в Сов. Армию 1942, Галкино. Рядовой. Был в последнем бою в марте 1944.

НИЗОВЦЕВ Афонасий Матвеевич, род. 1904, с. Галкино. Призван в Сов. Армию 1941, Галкино. Рядовой. Был в последнем бою в марте 1942.

НИЗОВЦЕВ Григорий Ануфриевич, род. 1916, с. Галкино. Призван в Сов. Армию 1942, Галкино. Рядовой, 713 стрелковый полк. Погиб в бою в февр. 1943. Похоронен в Новгородской области, Старорусский район, д. Брагино, могила № 443.

НИЗОВЦЕВ Григорий Иванович, род. 1926, с. Галкино. Призван в Сов. Армию 1943, Галкино. Мл. сержант, 352 гв. стрелковый полк, 107 гв. стрелковая дивизия. Погиб в бою 11.04.1945. Похоронен в г. Вена, Австрия.

НИЗОВЦЕВ Егор Матвеевич, род. 1902, с. Галкино. Призван в Сов. Армию 1941, Галкино. Рядовой. Погиб в бою в янв. 1943. Похоронен в д. Шум Кировского района Ленинградской области.

НИЗОВЦЕВ Иван Харитонович, род. 1902, с. Галкино. Призван в Сов. Армию 1941, Галкино. Рядовой. Был в последнем бою в июле 1944.

НИЗОВЦЕВ Яков Федорович, род. 1907, с. Галкино. Призван в Сов. Армию 1941, Галкино. Рядовой, 1227 стрелковый полк. Погиб в бою в дек. 1941. Похоронен в Ржевском районе Тверской области.

НИКИТИН Александр Якимович, род. 1899, с. Петухи. Призван в Сов. Армию 1942, Шумиха. Рядовой, воинская часть под номером полевой почты 57331. Погиб в бою в авг. 1943. Похоронен в д. Волобуево Кромского района Орловской области.

НИКИТИН Алексей Александрович, род. 1911, с. М. Дюрягино. Призван в Сов. Армию 1941, Шумиха. Мл. сержант. Умер 28.06. 1942 в эвакогоспитале № 2313. Похоронен в д. Залучье Старорусского района Новгородской области.

НИКИТИН Андрей Петрович, род. 1919, с. М. Дюрягино. Призван в Сов. Армию 1941, Шумиха. Рядовой, 421 стрелковый полк. Погиб в бою 8.12.1942. Похоронен в Волгоградской области, г. Суровикино, у кинотеатра «Спартак».

НИКИТИН Валентин Яковлевич, род. 1921, с. Петухи. Призван в Сов. Армию 1942, Шумиха. Рядовой. Был в последнем бою в апр. 1943.

НИКИТИН Василий Васильевич, род. 1907, д. Кузнецовка. Призван в Сов. Армию 1942, Шумиха. Рядовой. Был в последнем бою в апр. 1944.

НИКИТИН Василий Власович, род. 1903, д. Береговая. Призван в Сов. Армию 1941, Шумиха. Рядовой, 46 отдельная дивизия связи. Погиб в бою в февр. 1942. Похоронен в с. Красная Горка Ленинградской области.

НИКИТИН Василий Григорьевич, род. 1904, с. Петухи. Призван в Сов. Армию 1941, Шумиха. Сержант, 19 стрелковый полк, 90 стрелковая дивизия. Погиб в бою 4.04.1944. Похоронен в Псковской области, Палкинский район, д. Усы, братская могила.

НИКИТИН Василий Иванович, род. 1896, д. Б. Николаевка. Призван в Сов. Армию 1942, Шумиха. Старшина. Погиб в бою в янв. 1945. Похоронен в п. Дружба Правдинского района Калининградской области.

НИКИТИН Василий Иванович, род. 1912, с. Кушма. Призван в Сов. Армию 1941, Шумиха. Сержант, 217 запасной стрелковый полк, 47 армия. Погиб в бою 14.02.1945. Похоронен в Германии, Шнайдемюрский округ, с. Крамское, братская могила.

НИКИТИН Василий Яковлевич, род. 1907, д. Чесноки. Призван в Сов. Армию 1941, Шумиха. Рядовой, 370 стрелковая дивизия. Погиб в бою в июле 1942. Похоронен в д. Кузминское Парфинского района Новгородской области.

НИКИТИН Виктор Герасимович, род. 1925, с. Птичье. Призван в Сов. Армию 1943, Шумиха. Рядовой. Был в последнем бою в авг. 1944.

НИКИТИН Григорий Сергеевич, род. 1920, д. Чирки. Призван в Сов. Армию 1939, Шумиха. Рядовой. Погиб в бою в февр. 1943.

НИКИТИН Дмитрий Егорович, род. 1923, д. Трусилово. Призван в Сов. Армию 1942, Шумиха. Мл. сержант, воинская часть под номером полевой почты 81028. Погиб в бою в дек. 1943. Похоронен в д. Червоное Криворожского района Днепропетровской области, Украина.

НИКИТИН Иван Андреевич, род. 1921, д. Забродино. Призван в Сов. Армию 1938, Шумиха. Рядовой, стрелок, 143 танковый полк. Был в последнем бою в окт. 1941.

НИКИТИН Иван Егорович, род. 1909, д. Трусилово. Призван в Сов. Армию 1941, Шумиха. Рядовой, 586 стрелковый полк. Был в последнем бою в нояб. 1941.

НИКИТИН Иван Иванович, род. 1926, д. Трусилово. Призван в

Сов. Армию 1944, Шумиха. Рядовой, 66 гв. стрелковый полк. Погиб в бою 13.09.1944. Похоронен в Эстонии, Валгаский район, п. Тсиргулийна, братская могила.

НИКИТИН Иван Николаевич, род. 1923, с. М. Дюрягино. Призван в Сов. Армию 1942, Шумиха. Сержант. Был в последнем бою в марте 1943.

НИКИТИН Иван Михайлович, род. 1918, с. Петухи. Призван в Сов. Армию 1940, Шумиха. Сержант, воинская часть под номером полевой почты 21140. Был в последнем бою в февр. 1943 в районе д. Смердынь Ленинградской области.

НИКИТИН Иван Павлович, род. 1923, с. Петухи. Призван в Сов. Армию 1942, Шумиха. Рядовой. Был в последнем бою в окт. 1943.

НИКИТИН Иван Степанович, род. 1916, с. М. Дюрягино. Призван в Сов. Армию 1942, Шумиха. Рядовой. Был в последнем бою в июне 1944.

НИКИТИН Иван Яковлевич, род. 1920, с. М. Дюрягино. Призван в Сов. Армию 1939, Шумиха. Рядовой, 75 гв. стрелковый полк. Погиб в бою в февр. 1943. Похоронен в Воронежской области, д. Березовка, братская могила.

НИКИТИН Игнатий Яковлевич, род. 1898, д. Б. Николаевка. Призван в Сов. Армию 1942, Галкино. Рядовой, воинская часть под номером полевой почты 47704. Погиб в бою в янв. 1944. Похоронен в с. Погребище Винницкой области, Украина.

НИКИТИН Константин Дмитриевич, род. 1914, Галкинский район. Призван в Сов. Армию 1941, Галкино. Старшина, 203 стрелковый полк. Погиб в бою 31.01.1945. Похоронен в Калининградской области.

НИКИТИН Михаил Иванович, род. 1921, с. М. Дюрягино. Призван в Сов. Армию 1941, Шумиха. Рядовой, 4 воздушно-десантная бригада. Умер в госпитале в окт. 1942. Похоронен в г. Тейково Ивановской области.

НИКИТИН Николай Андреевич, род. 1902, д. Трусилово. Призван в Сов. Армию 1941, Шумиха. Рядовой, 1251 стрелковый полк, 377 стрелковая дивизия. Погиб в бою в июле 1942. Похоронен в Чудовском районе Новгородской области.

НИКИТИН Николай Матвеевич, род. 1904, с. Петухи. Призван в Сов. Армию 1941, Шумиха. Рядовой. Погиб в бою в июне 1942. Похоронен в с. Мыслино Волховского района Ленинградской области.

НИКИТИН Николай Павлович, род. 1923, д. Трусилово. Призван в Сов. Армию 1942, Шумиха. Рядовой, 88 гв. стрелковый полк, 28 стрелковая дивизия. Погиб в бою в дек. 1944. Похоронен в Латвии, г. Добеле, братское кладбище.

НИКИТИН Павел Матвеевич, род. 1898, с. Петухи. Призван в Сов. Армию 1941, Шумиха. Рядовой, 367 стрелковая дивизия. Погиб в бою в янв. 1942. Похоронен в Карелии, ст. Раменцы Октябрьской железной дороги.

НИКИТИН Петр Михайлович, род. 1917, с. Птичье. Призван в Сов. Армию 1941, Шумиха. Мл. сержант, 43 стрелковый полк, 106 стрелковая дивизия. Погиб в бою в нояб. 1943. Похоронен в д. Громыки Лоевского района Гомельской области, Беларусь.

НИКИТИН Петр Михайлович, род. 1913, с. Птичье. Призван в Сов. Армию 1941, Шумиха. Рядовой, воинская часть под номером полевой почты 03056. Погиб в бою в июле 1943. Похоронен в Орловской области, Новосильский район, лес «Вяжи».

НИКИТИН Павел Осипович, род. 1898, с. Петухи. Призван в Сов. Армию 1941, Шумиха. Рядовой. Был в последнем бою в июне 1942.

НИКИТИН Филипп Иванович, род. 1909, д. Горшки. Призван в Сов. Армию 1942, Шумиха. Мл. сержант, 380 стрелковый полк. Погиб в бою в янв. 1944. Похоронен в д. Шалахово Пустошкинского района Псковской области.

НИКИТИН Яков Григорьевич, род. 1910, с. Петухи. Призван в Сов. Армию 1941, Шумиха. Рядовой. Был в последнем бою в дек. 1943.

НИКИТИН Яков Филиппович, род. 1896, с. Петухи. Призван в Сов. Армию 1942, Шумиха. Рядовой. Был в последнем бою в авг. 1943.

НИКИФОРОВ Александр Иванович, род. 1921, д. Вороньжа. Призван в Сов. Армию 1941, Шумиха. Сержант. Погиб в бою в февр. 1942.

НИКИФОРОВ Анатолий Ефремович, род. 1925, с. Кушма. Призван в Сов. Армию 1942, Шумиха. Рядовой. Погиб в бою в марте 1943.

НИКИФОРОВ Владимир Ильич, род. 1919, с. Галкино. Призван в Сов. Армию 1938, Галкино. Мл. лейтенант, 243 стрелковая дивизия. Погиб в бою в мае 1943. Похоронен в д. Поповка Донецкой области, Украина.

НИКИФОРОВ Иван Егорович, род. 1898, с. Стариково. Призван в Сов. Армию 1941, Галкино. Рядовой. Был в последнем бою в окт. 1942.

НИКИФОРОВ Иван Степанович, род. 1913, Далматовский район. Призван в Сов. Армию 1941, Шумиха. Рядовой. Был в последнем бою в авг. 1943.

НИКИФОРОВ Максим Дементьевич, род. 1907, с. Петухи. Призван в Сов. Армию 1942, Шумиха. Рядовой, воинская часть под номером полевой почты 01843. Погиб в бою 22.03.1943. Похоронен в с. Плотича Тернопольской области, Украина.

НИКИФОРОВ Матвей Егорович, род. 1909, г. Уфа. Призван в Сов. Армию 1941, Шумиха. Старшина. Был в последнем бою в марте 1942.

НИКИФОРОВ Михаил Семенович, род. 1923, г. Шумиха. Призван в Сов. Армию 1942, Исилькуль Омской обл. Рядовой, 177 отдельный разведывательный батальон, 166 стрелковая дивизия. Погиб в бою в июле 1942.

НИКИФОРОВ Михаил Тимофеевич, род. 1902, г. Шумиха. Призван в Сов. Армию 1942, Шумиха. Рядовой, 115 отдельный стрелковый батальон, 1 стрелковая бригада. Погиб в бою в сент. 1942.

НИКИФОРОВ Павел Васильевич, род. 1908, г. Санкт-Петербург. Призван в Сов. Армию 1941, Галкино. Рядовой, 51 стрелковый полк, 18 гв. стрелковая дивизия. Погиб в бою в янв. 1945. Похоронен в Калининградской области, м. Георбург.

НИКИФОРОВ Павел Иванович, род. 1912, д. Трусилово. Призван в Сов. Армию 1941, Шумиха. Рядовой. Был в последнем бою в февр. 1942.

НИКИФОРОВ Перфирий Константинович, род. 1905, г. Шумиха. Призван в Сов. Армию 1941, Шумиха. Рядовой, 349 стрелковый полк. Был в последнем бою в июне 1942.

НИКИФОРОВ Петр Яковлевич, род. 1910, ст. Бутырское. Призван в Сов. Армию 1941, Шумиха. Рядовой, 349 стрелковый полк. Погиб в бою в июне 1943.

НИКИФОРОВ Семен Григорьевич, род. 1923, д. Хохлы. Призван в Сов. Армию 1942, Шумиха. Гв. рядовой, 26 гв. стрелко-

вый полк, 7 гв. стрелковая дивизия. Был в последнем бою в сент. 1942.

НИКИФОРОВ Терентий Никифорович, род. 1902, д. Хохлы. Призван в Сов. Армию 1942, Шумиха. Рядовой. Был в последнем бою в авг. 1943.

НИКИФОРОВ Филипп Семенович, род. 1904, д. Вороньжа. Призван в Сов. Армию 1941, Шумиха. Рядовой, 641 стрелковый полк. Погиб в бою в июле 1942. Похоронен в п. Теремец Курской области.

НИКИФОРОВ Яков Ефимович, род. 1910, с. Петухи. Призван в Сов. Армию 1941, Шумиха. Рядовой. 1251 стрелковый полк. Погиб в бою в янв. 1942. Похоронен в Чудовском районе Новгородской области.

НИКОЛАЕВ Алексей Иванович, род. 1904, д. Кузнецовка. Призван в Сов. Армию 1941, Шумиха. Рядовой. Был в последнем бою в марте 1943.

НИКОЛАЕВ Андрей Алексеевич, род. 1904, с. Петухи. Призван в Сов. Армию 1941, Шумиха. Сержант, телеграфист. Был в последнем бою в янв. 1942.

НИКОЛАЕВ Валентин Васильевич, род. 1918, д. Кузнецовка. Призван в Сов. Армию 1942, Шумиха. Рядовой. Был в последнем бою в февр. 1943.

НИКОЛАЕВ Владимир Константинович, род. д. Хохлы. Призван в Сов. Армию Шумиха. Рядовой, 1 отдельный стрелковый батальон, 133 отдельная стрелковая бригада. Был в последнем бою 8.08.1942 у д. Тугиново Демянского района Новгородской области.

НИКОЛАЕВ Дмитрий Алексеевич, род. 1902, с. Петухи. Призван в Сов. Армию 1941, Шумиха. Рядовой. Был в последнем бою в марте 1942.

НИКОЛАЕВ Егор Васильевич, род. 1911, с. Петухи. Призван в Сов. Армию 1941, Шумиха. Рядовой. Был в последнем бою в ноябр. 1942.

НИКОЛАЕВ Егор Иванович, род. 1911, с. Петухи. Призван в Сов. Армию 1942, Шумиха. Рядовой. Умер 23.12.1943 в госпитале № 2210. Похоронен в д. Гультяи Пустошкинского района Псковской области.

НИКОЛАЕВ Иван Федорович, род. 1910, д. Кузнецовка. Призван в Сов. Армию 1942, Шумиха. Рядовой. Был в последнем бою в янв. 1944.

НИКОЛАЕВ Илья Михайлович, род. 1924, д. Хохлы. Призван в Сов. Армию 1942, Шумиха. Сержант, командир отделения. Был в последнем бою в дек. 1943.

НИКОЛАЕВ Кирилл Якимович, род. 1910, г. Шумиха. Призван в Сов. Армию 1941, Шумиха. Рядовой. Был в последнем бою в февр. 1942.

НИКОЛАЕВ Степан Петрович, род. 1914, г. Шумиха. Призван в Сов. Армию 1942, Шумиха. Рядовой, воинская часть под номером полевой почты 75631. Погиб в бою в июле 1943. Похоронен в Ленинградской области.

НИКОЛАЕВ Степан Степанович, род. 1919, д. Кузнецовка. Призван в Сов. Армию 1941, Шумиха. Рядовой. Был в последнем бою в июле 1942.

НИКОЛАЕВ Федор Иванович, род. 1893, д. Кузнецовка. Призван в Сов. Армию 1941, Шумиха. Рядовой. 1217 стрелковый полк. Погиб в бою в янв. 1942. Похоронен в Карелии, 14 разъезд Кировской железной дороги.

НИКУЛИН Николай Трофимович, род. 1920, г. Шумиха. Призван в Сов. Армию 1939, Шумиха. Рядовой. Погиб в бою в февр. 1944. Похоронен в д. Коврово

Гатчинского района Ленинградской области.

НИСМЕЯТОВ Вениамин Сергеевич, род. 1920, г. Шумиха. Призван в Сов. Армию 1938, Шумиха. Лейтенант, 30 отдельный стрелковый батальон. Погиб в бою в авг. 1942.

НОВИКОВ Алексей Никитич, род. 1924, Пензенская область. Призван в Сов. Армию 1942, Галкино. Рядовой. Был в последнем бою в июне 1943.

НОВИКОВ Григорий Петрович, род. 1924, г. Шумиха. Призван в Сов. Армию 1942, Шумиха. Сержант, 318 стрелковый полк, 241 стрелковая дивизия. Был в последнем бою в авг. 1943.

НОВИКОВ Михаил Дмитриевич, род. 1923, г. Шумиха. Призван в Сов. Армию 1942, Шумиха. Сержант. Был в последнем бою в нояб. 1942 под Сталинградом.

НОВИКОВ Михаил Николаевич, род. 1912, Гомельская область. Призван в Сов. Армию 1941, Шумиха. Рядовой, воинская часть под номером полевой почты 28112. Погиб в бою в окт. 1943. Похоронен в д. Горы Горецкого района Могилевской области, Белорусь.

НОВИКОВ Сергей Леонтьевич, род. 1897, Челябинская область. Призван в Сов. Армию 1941, Шумиха. Рядовой, 215 стрелковый полк, 179 стрелковая дивизия. Погиб в бою в июле 1942. Похоронен в Тверской области, Бельский район, 500 м севернее д. Пушкари.

НОВОСЕЛОВ Александр Алексеевич, род. 1922, с. Рига. Призван в Сов. Армию 1939, Галкино. Рядовой, стрелок, 92 отдельная стрелковая бригада, 62 армия. Был в последнем бою в сент. 1942 в Сталинграде.

НОВОСЕЛОВ Александр Николаевич, род. 1925, д. Антошкино. Призван в Сов. Армию 1943, Галкино. Рядовой, 420 стрелковый полк. Погиб в бою в июле 1944. Похоронен южнее д. Мартинки, Литва.

НОВОСЕЛОВ Алексей Николаевич, род. 1914, д. Антошкино. Призван в Сов. Армию 1941, Галкино. Рядовой, 740 стрелковый полк. Погиб в бою в февр. 1942. Похоронен в Калужской области, Юхновский район, братская могила.

НОВОСЕЛОВ Андрей Александрович, род. 1922, с. Рига. Призван в Сов. Армию 1941, Галкино. Ефрейтор, воинская часть под номером полевой почты 18894. Погиб в бою в июле 1942. Похоронен в д. Новая Головинка Курской области.

НОВОСЕЛОВ Афонасий Петрович, род. 1904, д. Назарово. Призван в Сов. Армию 1942, Галкино. Рядовой, воинская часть под номером полевой почты 18979. Погиб в бою в авг. 1943. Похоронен на Украине, Донецкая область, Славянский район, северовосточнее д. Моросовка, роща.

НОВОСЕЛОВ Афонасий Трофимович, род. 1908, д. Якшино. Призван в Сов. Армию 1941, Галкино. Рядовой. Был в последнем бою в февр. 1942.

НОВОСЕЛОВ Василий Ильич, род. 1903, Галкинский район. Призван в Сов. Армию 1941, Галкино. Рядовой, воинская часть под номером полевой почты 77619. Погиб в бою в июле 1943. Похоронен в д. Дмитриевка Смоленской области.

НОВОСЕЛОВ Георгий Сергеевич, род. 1923, д. Якшино. Призван в Сов. Армию 1942, Галкино. Рядовой. Был в последнем бою в февр. 1944.

НОВОСЕЛОВ Дмитрий Петрович, род. 1902, д. Антошкино. Призван в Сов. Армию 1941, Галкино. Рядовой. Был в последнем бою в авг. 1944. Похоронен в

Литве, г. Мажейкяй, северо-западнее школы, могила № 1.

НОВОСЕЛОВ Дмитрий Семенович, род. 1920, с. Птичье. Призван в Сов. Армию 1940, Шумиха. Рядовой. Был в последнем бою в авг. 1944.

НОВОСЕЛОВ Егор Иванович, род. 1906, д. Николаевка. Призван в Сов. Армию 1941, Галкино. Рядовой. Был в последнем бою в июле 1942.

НОВОСЕЛОВ Ефим Кириллович, род. 1919, д. Якшино. Призван в Сов. Армию 1939. Галкино. Рядовой. Погиб в бою в марте 1944. Похоронен в м. Радзивилов Ровенской области, Украина.

НОВОСЕЛОВ Иван Кузьмич, род. 1926, д. Назарово. Призван в Сов. Армию 1943, Галкино. Гв. рядовой, 85 стрелковый полк. 32 стрелковая дивизия. Умер 10.03. 1945 в хирургическом полевом подвижном госпитале № 4332. Похоронен в п. Долгоруково Багратионовского района Калининградской области.

НОВОСЕЛОВ Иван Павлович, род. 1907, д. Назарово. Призван в Сов. Армию 1941, Галкино. Рядовой. Был в последнем бою в февр. 1942.

НОВОСЕЛОВ Константин Матвеевич, род. 1913, д. Антошкино. Призван в Сов. Армию 1941, Галкино. Рядовой. Был в последнем бою в февр. 1942.

НОВОСЕЛОВ Константин Тимофеевич, род. 1893, с. Рига. Призван в Сов. Армию 1941, Галкино. Рядовой. Был в последнем бою в янв. 1943.

НОВОСЕЛОВ Михаил Тимофеевич, род. 1919, с. Рига. Призван в Сов. Армию 1941, Галкино. Сержант. Был в последнем бою в февр. 1943.

НОВОСЕЛОВ Николай Васильевич, род. 1894. Галкинский район. Призван в Сов. Армию 1942, Галкино. Рядовой. Был в последнем бою в февр. 1943.

НОВОСЕЛОВ Павел Игнатьевич, род. 1902. Галкинский район. Призван в Сов. Армию 1942, Галкино. Рядовой, воинская часть под номером полевой почты 28079. Был в последнем бою в авг. 1943.

НОВОСЕЛОВ Петр Макарович, род. 1919, д. Хмелево. Призван в Сов. Армию 1941, Галкино. Рядовой. 161 курсантская стрелковая бригада. Был в последнем бою в апр. 1942.

НОВОСЕЛОВ Петр Семенович, род. 1917, с. Рига. Призван в Сов. Армию 1941, Галкино. Рядовой, 434 саперный батальон. 379 стрелковая дивизия. Погиб в бою в янв. 1942. Похоронен в д. Дмитриево Тверской области.

НОВОСЕЛОВ Тимофей Афонасьевич, род. 1904, д. Антошкино. Призван в Сов. Армию 1942, Галкино. Рядовой. Был в последнем бою в янв. 1943.

НОВОСЕЛОВ Тимофей Васильевич, род. 1899, Галкинский район. Призван в Сов. Армию 1942, Галкино. Рядовой, 1232 стрелковый полк. Погиб в бою в мае 1942. Похоронен в д. Буреги Старорусского района Новгородской области.

НОВОСЕЛОВ Яков Николаевич, род. 1921, д. Антошкино. Призван в Сов. Армию 1942, Галкино. Рядовой. 1099 стрелковый полк. 326 стрелковая дивизия. Погиб в бою в июне 1944. Похоронен в Псковской области, Псковский район, 700 м восточнее д. Иваньково.

НОЖКИН Василий Андреевич, род. 1905, д. Песчанка. Призван в Сов. Армию 1941, Галкино. Ст. сержант. 943 стрелковый полк. Погиб в бою 13.12.1942. Похоронен в г. Великие Луки Псковской области.

НУЖИН Николай Николаевич, род. 1925, г. Шумиха. Призван в Сов. Армию 1943, Шумиха. Рядовой, воинская часть под номером полевой почты 39212. Погиб в бою 25.07.1943. Похоронен в с. Дмитриевка Яковлевского района Белгородской области.

НУРСИТОВ Иосиф, род. 1910, Алтайский край. Призван в Сов. Армию 1942, Шумиха. Сержант, командир отделения, 288 стрелковая дивизия. Был в последнем бою в февр. 1944.

— О —

ОБРИНЦЕВ Сергей Герасимович, род. 1905, г. Шумиха. Призван в Сов. Армию 1942, Шумиха. Рядовой. Погиб в бою 16.01.1944. Похоронен в Псковской области, Бежаницкий район, Чихачевское кладбище.

ОБГОРЕЛОВ Николай Михайлович, род. 1907, д. Чесноки. Призван в Сов. Армию 1941, Шумиха. Рядовой, 1026 стрелковый полк, 260 стрелковая дивизия. Погиб в бою 13.12.1942. Похоронен в Волгоградской области, Городищенский район, 564 разъезд.

ОБОРОВСКИЙ Яков Михайлович, род. 1925, Павлодарская область. Призван в Сов. Армию 1943, Шумиха. Мл. сержант, 103 отдельный саперный полк. Погиб в бою 17.02.1944. Похоронен в с. Калиновке Кировоградского района Кировоградской области, Украина.

ОБРЫВКОВ Иван Федорович, род. 1918, г. Бакал Челябинской области. Призван в Сов. Армию 1940, Галкино. Сержант, воинская часть под номером полевой почты 01775. Погиб в бою 15.08.1942. Похоронен в д. Дубна Темкинского района Смоленской области.

ОБУХОВ Григорий Федорович, род. 1918, с. Прошкино. Призван в Сов. Армию 1942, Галкино. Рядовой, воинская часть под номером полевой почты 24072. Погиб в бою 14.01.1944. Похоронен в с. Федюковка, Лысянский район Черкасской области, Украина.

ОБУХОВ Дмитрий Каринович, род. 1911, д. Линево. Призван в Сов. Армию 1941, Галкино. Гв. рядовой, 77 гв. стрелковая дивизия. Умер 27.01.1945 в медсанбате № 77. Похоронен в Польше, Познаньское воеводство, г. Познань, сад господского дома Пясек.

ОБУХОВ Дмитрий Корнеевич, род. 1913, д. Архипово. Призван в Сов. Армию 1941, Галкино. Рядовой. Погиб в бою 14.12.1941. Похоронен в д. Селюхино, в районе г. Калининграда Московской области.

ОБУХОВ Иван Архипович, род. 1914, с. Галкино. Призван в Сов. Армию 1941, Галкино. Рядовой. Был в последнем бою в июле 1944.

ОБУХОВ Иван Яковлевич, род. 1908, Галкинский район. Призван в Сов. Армию 1942, Галкино. Рядовой. Был в последнем бою в янв. 1943.

ОБУХОВ Кирилл Васильевич, род. 1904, с. Галкино. Призван в Сов. Армию 1941, Галкино. Рядовой. Был в последнем бою в дек. 1941.

ОБУХОВ Николай Андреевич, род. 1919, с. Галкино. Призван в Сов. Армию 1940, Галкино. Мл. лейтенант, 7 отдельный пулеметный батальон. Погиб в бою в авг. 1945. Похоронен в Маньчжурии, высота 488,6.

ОБУХОВ Николай Захарович, род. 1925, Галкинский район. Призван в Сов. Армию 1943, Галки-

ко. Гв. мл. сержант, автоматчик, 345 гв. стрелковый полк, 108 гв. стрелковая дивизия. Погиб в бою 19.04.1945. Похоронен в Австрии, высота 408.

ОБУХОВ Павел Игнатьевич, род. 1911, с. Галкино. Призван в Сов. Армию 1941, Шумиха. Рядовой, шофер, 32 рота подвоза, 20 стрелковая дивизия. Был в последнем бою 22.08.1941.

ОБУХОВ Петр Яковлевич, род. 1915, Галкинский район. Призван в Сов. Армию 1941, Галкино. Рядовой. Был в последнем бою в дек. 1941.

ОБУХОВ Филипп Григорьевич, род. 1921, с. Галкино. Призван в Сов. Армию 1940, Галкино. Рядовой, 532 стрелковый полк. Погиб в бою 14.12.1943. Похоронен в д. Андреевка Новомиргородского района Кировоградской области, Украина.

ОВЧИННИКОВ Александр Михайлович, род. 1926, с. Галкино. Призван в Сов. Армию 1944, Галкино. Рядовой, 506 стрелковый полк. 198 стрелковая дивизия. Погиб в бою 21.08.1944. Похоронен в Эстонии, Валгаский район, д. Люллемяэ, братская могила.

ОВЧИННИКОВ Афонасий Васильевич, род. 1905, д. Михайловка. Призван в Сов. Армию 1941, Галкино. Рядовой. Погиб в в бою 19.03.1943. Похоронен на ст. Поворино Воронежской области.

ОВЧИННИКОВ Василий Петрович, род. 1912, Галкинский район. Призван в Сов. Армию 1941, Челябинск. Рядовой, 200 стрелковый полк. Умер 12.04.1943 в полевом эвакогоспитале № 230. Похоронен в г. Кантемировка Воронежской области.

ОВЧИННИКОВ Гаврил Тимофеевич, род. 1907, д. Михайловка. Призван в Сов. Армию 1941, Челябинск. Рядовой. Был в последнем бою в нояб. 1941.

ОВЧИННИКОВ Геннадий Александрович, род. 1914, д. Михайловка. Призван в Сов. Армию 1942, Шумиха. Рядовой. Был в последнем бою в окт. 1943.

ОВЧИННИКОВ Егор Васильевич, род. 1891, д. Карасево. Призван в Сов. Армию 1942, Галкино. Рядовой, 653 стрелковый полк. Был в последнем бою в 1944.

ОВЧИННИКОВ Егор Никитич, род. 1910, с. Каменное. Призван в Сов. Армию 1941, Шумиха. Рядовой. Был в последнем бою 8.07.1944.

ОВЧИННИКОВ Иван Васильевич, род. 1921, д. Карасево. Призван в Сов. Армию 1941, Галкино. Рядовой. Был в последнем бою в 1942.

ОВЧИННИКОВ Иван Семенович, род. 1926, д. Петровка. Призван в Сов. Армию 1942, Галкино. Мл. сержант, командир отделения, 804 стрелковый полк, 229 стрелковая дивизия. Погиб в бою 24.01.1945. Похоронен в Польше, 100 м восточнее д. Ново-Весе, братская могила.

ОВЧИННИКОВ Иван Сидорович, род. 1924, д. Трусилово. Призван в Сов. Армию 1942, Галкино. Гв. рядовой, 22 гв. танковая бригада. Погиб в бою 4.11.1943. Похоронен в с. Н. Петровцы Вышгородского района Киевской области, Украина.

ОВЧИННИКОВ Иван Федорович, род. 1903, д. Михайловка. Призван в Сов. Армию 1942, Галкино. Рядовой. Был в последнем бою 10.09.1942.

ОВЧИННИКОВ Иван Феоктистович, род. 1924, д. Котлик. Призван в Сов. Армию 1942, Галкино. Рядовой. Был в последнем бою в марте 1944.

ОВЧИННИКОВ Михаил Васильевич, род. 1922, с. Галкино. Призван в Сов. Армию 1942, Галкино. Рядовой, 1315 стрелковый полк, 173 стрелковая дивизия. По-

гиб в бою 18.09.1942. Похоронен в Волгоградской области.

ОВЧИННИКОВ Михаил Семенович, род. 1926, д. Карасево. Призван в Сов. Армию 1943, Галкино. Рядовой. Был в последнем бою в апр. 1945.

ОВЧИННИКОВ Николай Иванович, род. 1920, д. Петровка. Призван в Сов. Армию 1940, Галкино. Рядовой, 162 стрелковая дивизия, 19 корпус. Погиб в бою 30.09.1943. Похоронен в Брянской области, Климовский район, 500 м южнее с. Соловьевка.

ОВЧИННИКОВ Николай Степанович, род. 1911, д. Николаевка. Призван в Сов. Армию 1941, Галкино. Рядовой. Погиб в бою 12.12.1942. Похоронен в с. Новоселово Зубцовского района Тверской области.

ОВЧИННИКОВ Павел Никифорович, род. 1910, д. Петровка. Призван в Сов. Армию 1942, Галкино. Рядовой. Был в последнем бою в апр. 1943.

ОВЧИННИКОВ Терентий Павлович, род. 1909, д. Карасево. Призван в Сов. Армию 1941, Галкино. Рядовой, 247 стрелковый полк. Погиб в бою 4.05.1943. Похоронен в Новгородской области, Старорусский район, 300 м южнее д. Неходное.

ОВЧИННИКОВ Федор Иванович, род. 1916, д. Карасево. Призван в Сов. Армию 1941, Галкино. Рядовой. Был в последнем бою в янв. 1942.

ОВЧИННИКОВ Федор Павлович, род. 1910, с. Галкино. Призван в Сов. Армию 1941, Галкино. Рядовой. Погиб в бою 1942. Похоронен в д. Погорелки Ржевского района Тверской области.

ОВЧИННИКОВ Яков Петрович, род. 1922, с. Галкино. Призван в Сов. Армию 1941, Галкино. Рядовой, 97 отдельная стрелковая бригада. Погиб в бою 27.11.1942.

ОГНЕВ Леонид Трофимович, род. 1900, д. Алакуль. Призван в Сов. Армию 1941, Шумиха. Рядовой, воинская часть под номером полевой почты 53633. Погиб в бою 24.04.1944. Похоронен в д. Линец Пустошкинского района Псковской области.

ОЖИГАНОВ Андрей Андреевич, род. 1915, г. Шумиха. Призван в Сов. Армию 1942, Гирьковским. Рядовой, 324 стрелковая дивизия. Погиб в бою 26.10.1943. Похоронен в д. Прилуки Славгородского района Могилевской области, Беларусь.

ОЖИГАНОВ Иван Филиппович, род. 1893, Вятская губерния. Призван в Сов. Армию 1941, Шумиха. Рядовой. Был в последнем бою в 1943.

ОЛЕЙНИК Иван Михайлович, род. 1909, г. Шумиха. Призван в Сов. Армию 1941, Шумиха. Рядовой. Был в последнем бою в марте 1942.

ОЛЕЙНИКОВ Андрей Максимович, род. 1898, г. Шумиха. Призван в Сов. Армию 1942, Шумиха. Рядовой. Был в последнем бою в мае 1943.

ОЛЕЙНИКОВ Иван Михайлович, род. 1925, д. Котлик. Призван в Сов. Армию 1943, Галкино. Рядовой. Был в последнем бою в окт. 1944.

ОЛИЩУК Петр Андреевич, род. 1921, г. Шумиха. Призван в Сов. Армию 1941, Шумиха. Рядовой. Погиб в бою 22.11.1941. Похоронен в д. Боровое Демянского района Новгородской области.

ОЛОХОВ Александр Григорьевич, род. 1914, с. М. Дюрягино. Призван в Сов. Армию 1942, Шумиха. Рядовой. Был в последнем бою в марте 1943.

ОЛОХОВ Александр Данилович, род. 1900, д. Карандышево. Призван в Сов. Армию 1941, Шумиха. Рядовой, 271 стрелковый

полк, 387 стрелковая дивизия. Погиб в бою 31.08.1943. Похоронен на хут. Саур Амвросиевского района Донецкой области, Украина.

ОЛОХОВ Александр Дмитриевич, род. 1914, д. Карандышево. Призван в Сов. Армию 1941, Шумиха. Старшина, 308 стрелковая дивизия. Погиб в бою 4.10.1942. Похоронен в г. Волгограде, район завода «Баррикады».

ОЛОХОВ Алексей Андреевич, род. 1906, с. М. Дюрягино. Призван в Сов. Армию 1941, Шумиха. Рядовой. Был в последнем бою в февр. 1943.

ОЛОХОВ Алексей Семенович, род. 1900, с. М. Дюрягино. Призван в Сов. Армию 1941, Шумиха. Рядовой. Был в последнем бою в марте 1945.

ОЛОХОВ Владимир Владимирович, род. 1923, г. Шумиха. Призван в Сов. Армию 1942, Шумиха. Рядовой, 868 стрелковый полк, 287 стрелковая дивизия. Погиб в бою в мае 1942. Похоронен в с. Бабенково Мценского района Орловской области.

ОЛОХОВ Иван Дмитриевич, род. 1920, г. Шумиха. Призван в Сов. Армию 1941, Шумиха. Рядовой. Умер 5.05.1942 в медсанбате № 119. Похоронен в д. Дубровка Ленинградской области.

ОЛОХОВ Игнатий Гаврилович, род. 1903, д. Карандышево. Призван в Сов. Армию 1941, Шумиха. Рядовой, 1444 стрелковый полк. Был в последнем бою в марте 1942.

ОЛОХОВ Михаил Александрович, род. 1921, д. Карандышево. Призван в Сов. Армию 1941, Шумиха. Рядовой. Был в последнем бою в 1945.

ОЛОХОВ Михаил Алексеевич, род. 1925, с. М. Дюрягино. Призван в Сов. Армию 1943, Шумиха. Рядовой, телефонист. 1 артиллерийский полк. Погиб в бою 25.04.1945. Похоронен в с. Прошвитц, Германия.

ОЛОХОВ Николай Дмитриевич, род. 1911, д. Карандышево. Призван в Сов. Армию 1941, Шумиха. Рядовой, стрелок. Был в последнем бою в сент. 1942.

ОЛОХОВ Павел Федорович, род. 1918, с. М. Дюрягино. Призван в Сов. Армию 1941, Шумиха. Рядовой, 233 стрелковый полк. Погиб в бою 16.09.1941. Похоронен в д. Суворово Оленинского района Тверской области.

ОЛОХОВ Пахом Иванович, род. 1904, д. Карандышево. Призван в Сов. Армию 1941, Шумиха. Рядовой. Был в последнем бою в марте 1943.

ОЛЮНИН Андрей Леонтьевич, род. 1920, Галкинский район. Призван в Сов. Армию 1938, Галкино. Мл. лейтенант. Погиб в бою 19.07.1941 в Могилевской области, Беларусь.

ОНОПА Дмитрий Федорович, род. 1911, г. Черкассы. Призван в Сов. Армию 1941, Шумиха. Гв. ст. сержант, ст. писарь, 7 гв. стрелковая дивизия. Погиб в бою 29.11.1944. Похоронен в с. Латикар, Латвия.

ОРЛОВ Иван Петрович, род. 1918, д. Чердаки. Призван в Сов. Армию 1941, Галкино. Рядовой, 625 стрелковый полк, 221 стрелковая дивизия. Был в последнем бою 5.09.1942 в районе хут. Самохваловка Волгоградской области.

ОРЛОВ Николай Александрович, род. 1909, Ольховский район. Призван в Сов. Армию 1941, Галкино. Гв. рядовой, 87 гв. стрелковый полк. Погиб в бою 4.02.1944. Похоронен в д. Жуково Новосокольнического района Псковской области.

ОРЛОВ Федор Михайлович, род. 1910, с. Карачельское. При-

зван в Сов. Армию 1941, Шумиха. Сержант, командир отделения, 105 стрелковый батальон. Погиб в бою 9.07.1942. Похоронен в д. Башкино Белевского района Тверской области.

ОСИНЦЕВ Андрей Михайлович, род. 1914, с. Карачельское. Призван в Сов. Армию 1941, Шумиха. Рядовой, 197 разведывательный батальон, 174 стрелковая дивизия. Погиб в бою 13.12.1941. Похоронен в с. Медное Тверского района Тверской области.

ОСИНЦЕВ Николай Иванович, род. 1902, с. Шарипово Щучанского района. Призван в Сов. Армию 1941, Шумиха. Матрос. Погиб в бою 23.07.1944. Похоронен в г. Днепропетровске, Украина.

ОСИНЦЕВ Сергей Павлович, род. 1921, с. Карачельское. Призван в Сов. Армию 1941, Шумиха. Рядовой. Был в последнем бою в марте 1942.

ОСИНЦЕВ Степан, род. 1922, д. Дюрягино. Призван в Сов. Армию 1942, Шумиха. Рядовой. Был в последнем бою в 1943.

ОСИПОВ Анатолий Тимофеевич, род. 1923, с. Столбово. Призван в Сов. Армию 1942, Шумиха. Рядовой. Был в последнем бою в дек. 1943.

ОСИПОВ Владимир Иванович, род. 1915, с. Галкино. Призван в Сов. Армию 1940, Галкино. Рядовой. Умер 20.12.1944 в передвижном полевом госпитале № 188. Похоронен в Беларуси, Гомельская область, Буда-Кошелевский район, д. Победитель, кладбище, могила № 5.

ОСИПОВ Михаил Тимофеевич, род. 1925, с. Столбово. Призван в Сов. Армию 1943, Шумиха. Рядовой, воинская часть под номером полевой почты 20644. Погиб в бою 30.11.1943. Похоронен в д. Н. Войханы Городокского района Витебской области, Беларусь.

ОСТАПОВИЧ Адам Фомич, род. 1898, Польша. Призван в Сов. Армию 1942, Шумиха. Рядовой, 853 стрелковый полк, 60 гв. стрелковая дивизия. Погиб в бою 22.01.1943. Похоронен в Ростовской области, Каменский район, д. Ковалевка, южный скат высоты 115,5, могила № 5.

— П —

ПАВИН Владимир Николаевич, род. 1925, д. Линево. Призван в Сов. Армию 1943, Галкино. Рядовой, воинская часть под номером полевой почты 18938. Погиб в бою 19.09.1944. Похоронен в с. Сенява Краковского воеводства, Польша.

ПАВЛОВ Александр Михайлович, род. 1921, с. Кипель. Призван в Сов. Армию 1940, Шумиха. Рядовой. Погиб в бою 17.10. 1943. Похоронен в с. Л. Рог Днепропетровского района Днепропетровской области, Украина.

ПАВЛОВ Алексей Егорович, род. 1908, с. М. Дюрягино. Призван в Сов. Армию 1942, Шумиха. Рядовой. Был в последнем бою 6.04.1945.

ПАВЛОВ Андрей Иванович, род. 1907, с. Стариково. Призван в Сов. Армию 1941, Шумиха. Рядовой. Был в последнем бою в февр. 1945.

ПАВЛОВ Григорий Васильевич, род. 1918, с. Стариково. Призван в Сов. Армию 1941, Свердловск. Рядовой. Был в последнем бою в дек. 1944.

ПАВЛОВ Григорий Иванович, род. 1912, д. Кардаполово. Призван в Сов. Армию 1941, Галкино. Рядовой, воинская часть под номером полевой почты 54533-С. Был в последнем бою в окт. 1942.

ПАВЛОВ Григорий Николаевич, род. 1904, г. Шумиха. Призван в Сов. Армию 1941, Шумиха. Рядовой, 1072 стрелковый полк, 313 стрелковая дивизия. Погиб в бою 7.12.1941.

ПАВЛОВ Иван Петрович, род. 1921, г. Шумиха. Призван в Сов. Армию 1940, Шумиха. Рядовой, воинская часть под номером полевой почты 63595. Погиб в бою 17.03.1944. Похоронен в д. Вече Псковской области.

ПАВЛОВ Игнатий Савельевич, род. 1916, д. Карандышево. Призван в Сов. Армию 1941, Шумиха. Рядовой. Был в последнем бою в дек. 1941.

ПАВЛОВ Илья Степанович, род. 1904, д. Чирки. Призван в Сов. Армию 1941, Шумиха. Рядовой, 1217 стрелковый полк, 367 стрелковая дивизия. Был в последнем бою 6.02.1942 в районе 14 разъезда Кировской железной дороги, Карелия.

ПАВЛОВ Николай Данилович, род. 1916, п. Мишкино. Призван в Сов. Армию 1940, Шумиха. Сержант. Погиб в бою 8.09.1942. Похоронен в с. Ерцовка Городищенского района Волгоградской области.

ПАВЛОВ Николай Семенович, род. 1920, с. Карачельское. Призван в Сов. Армию 1939, Шумиха. Рядовой, 440 стрелковый полк, 64 стрелковая дивизия. Погиб в бою 8.03.1943. Похоронен в Калужской области, Жиздринской район 1,5 км восточнее д. Пузановка.

ПАВЛОВ Осип Михайлович, род. 1908, с. Петухи. Призван в Сов. Армию 1941, Шумиха. Рядовой. Был в последнем бою в марте 1942.

ПАВЛОВ Петр Иллорионович, род. 1926, с. Карачельское. Призван в Сов. Армию 1943, Шумиха. Рядовой, воинская часть под номером полевой почты 44033. Погиб в бою 3.04.1944. Похоронен на Украине, Одесская область, 2 км западнее д. Волково.

ПАВЛОВ Петр Николаевич, род. 1921, д. Б. Николаевка. Призван в Сов. Армию 1941, Галкино. Рядовой, 126 стрелковый полк. Погиб в бою 17.03.1943. Похоронен в Курской области, Железногорский район, п. Св. Дунай, братская могила.

ПАВЛОВ Степан Павлович, род. 1918, д. Вороньжа. Призван в Сов. Армию 1940, Шумиха. Ефрейтор, 133 стрелковый полк, 72 стрелковая дивизия. Погиб в бою 7.03.1944. Похоронен в д. Красные горы Ленинградской области.

ПАВЛЮЧЕНКО Иван Илларионович, род. 1915, г. Шумиха. Призван в Сов. Армию 1940, Шумиха. Ст. сержант. Умер 12.07.1943 в медсанбате. Похоронен в д. Северко Ленинградской области.

ПАЛЕНОВ Михаил Алексеевич, род. 1904, Шумихинский район. Призван в Сов. Армию 1942, Шумиха. Гв. сержант, 2 гв. минометный дивизион. Погиб в бою 11.10. 1944. Похоронен в Калининградской области.

ПАЛТУСОВ Николай Ефимович, род. 1919, с. Калягино Уксянского района. Призван в Сов. Армию 1941, Галкино. Лейтенант, командир взвода, 65 стрелковая дивизия. Погиб в бою 20.01.1944. Похоронен в д. Горынево Новгородского района Новгородской области.

ПАМПУРОВ Егор Васильевич, род. 1911, Пресновский район, Казахстан. Призван в Сов. Армию 1941, Шумиха. Рядовой. Был в последнем бою в июле 1943.

ПАМПУРОВ Иосиф Васильевич, род. 1911, с. Карачельское. Призван в Сов. Армию 1941, Шумиха. Рядовой. Был в последнем бою в 1942.

ПАНАСЕНКО Фотий Панкович, род. 1909, Винницкая область. Призван в Сов. Армию 1941, Галкино. Рядовой был в последнем бою в дек. 1942.

ПАНЖИН Петр Серафимович, род. 1926, г. Шумиха. Призван в Сов. Армию 1944, Шумиха. Гв. ефрейтор, телефонист, 63 стрелковый полк. Погиб в бою 18.08.1944. Похоронен на хут. Мильница, Эстония.

ПАНКОВ Александр Алексеевич, род. 1923, с. М. Дюрягино. Призван в Сов. Армию 1942, Шумиха. Рядовой, воинская часть под номером полевой почты 55570-С. Был в последнем бою 23.04.1942.

ПАНКОВ Павел Спиридонович, род. 1922, с. М. Дюрягино. Призван в Сов. Армию 1942, Шумиха. Рядовой, 518 стрелковый полк. Погиб в бою 30.06.1944. Похоронен в д. Шатково Бобруйского района Могилевской области, Беларусь.

ПАНКОВ Филипп Иванович, род. 1912, с. Линейка Нижегородской области. Призван в Сов. Армию 1941, Шумиха. Лейтенант, 713 стрелковый полк, 171 стрелковая дивизия. Погиб в бою 30.07.1944. Похоронен в д. Бернани.

ПАНОВ Алексей Никифорович, род. 1925, совхоз «Большевик». Призван в Сов. Армию 1943, Шумиха. Рядовой, 348 стрелковый полк, 51 стрелковая дивизия. Погиб в бою 17.04.1944. Похоронен в д. Казьяны Витебской области, Беларусь.

ПАНОВ Григорий Фролович, род. 1908, с. Стариково. Призван в Сов. Армию 1941, Галкино. Рядовой. Был в последнем бою в дек. 1942.

ПАНОВ Дмитрий Иванович, род. 1916, Галкинский район. Призван в Сов. Армию 1941, Галкино. Гв. рядовой, 11 гв. мотострелковая бригада. Погиб в бою 31.12.1942. Похоронен в г. Котельниково Волгоградской области.

ПАНОВ Еким Алексеевич, род. 1923, с. Стариково. Призван в Сов. Армию 1941, Галкино. Рядовой. Был в последнем бою в апр. 1942.

ПАНОВ Петр Поликарпович, род. 1898, с. Стариково. Призван в Сов. Армию 1942, Галкино. Рядовой. Погиб в бою 16.11.1943.

ПАНТЕЛЕЕВ Алексей Иванович, род. 1925, д. Михайловка. Призван в Сов. Армию 1943, Галкино. Рядовой, 730 стрелковый полк, 204 стрелковая дивизия. Погиб в бою 14.10.1943. Похоронен в д. Кожемякино Лиозненского района Витебской области, Беларусь.

ПАНЬКИН Алексей Григорьевич, род. 1913, г. Шумиха. Призван в Сов. Армию 1941, Шумиха. Рядовой. Был в последнем бою в марте 1942.

ПАНЬКИН Павел Федорович, род. 1912, д. Горшково. Призван в Сов. Армию 1941, Шумиха. Рядовой, 141 отдельная армейская штрафная рота. Погиб в бою 20.06.1944. Похоронен в д. Новое Село Дубровенского района Витебской области, Беларусь.

ПАПУЛОВ Николай Васильевич, род. 1924, г. Шумиха. Призван в Сов. Армию 1943, Шумиха. Мл. лейтенант. Погиб в бою 19.04.1945.

ПАРАДЕЕВ Петр Алексеевич, род. 1900, с. Галкино. Призван в Сов. Армию 1942, Галкино. Рядовой. Был в последнем бою в февр. 1943.

ПАРМИТ Наум Абрамович, род. 1924, г. Шумиха. Призван в Сов. Армию 1943, Шумиха. Рядовой, 79 стрелковая дивизия. Погиб в бою 21.06.1943. Похоронен в с. Богородичное Донецкой области, Украина.

ПАРШУКОВ Федор Григорьевич, род. 1922, с. Столбово. Призван в Сов. Армию 1940, Шумиха. Рядовой. Был в последнем бою в сент. 1941.

ПАСТУХОВ Денис Николаевич, род. 1906, с. Пресновка Северо-Казахстанской области. Призван в Сов. Армию 1941, Шумиха. Рядовой, 1211 артиллерийский полк, 67 артиллерийская бригада. Был в последнем бою 20.08.1943 в Калужской области, Спас-Деменский район, д. С.-Новики.

ПАТРАКОВ Михаил Георгиевич, род. 1906, д. Забродино. Призван в Сов. Армию 1941, Копейск. Ст. лейтенант, 247 стрелковый полк, 37 стрелковая дивизия. Погиб в бою 14.01.1944. Похоронен в д. Сопки Великолукского района Псковской области.

ПАТРУШЕВ Сергей Степанович, род. 1909, г. Омск. Призван в Сов. Армию 1942, Шумиха. Рядовой, 4 отдельный штурмовой инженерно-саперный батальон. Погиб в бою в марте 1944. Похоронен в д. Сторицы Витебской области, Беларусь.

ПАХОМОВ Андрей Иванович, род. 1892, с. Березово. Призван в Сов. Армию 1943, Шумиха. Рядовой. Был в последнем бою 10.07.1943.

ПАХОМОВ Валентин Петрович, род. 1915, г. Шумиха. Призван в Сов. Армию 1941, Курган. Гв. рядовой, 132 гв. стрелковый полк, 42 гв. стрелковая дивизия. Погиб в бою 13.08.1943. Похоронен в д. Довжик Золочевского района Харьковской области, Украина.

ПАХОМОВ Иван Федорович, род. 1922, д. Сажино. Призван в Сов. Армию 1941, Шумиха. Рядовой, 10 истребительная бригада. Погиб в бою 21.08.1942. Похоронен в Воронежской области.

ПАХОМОВ Кузьма Васильевич, род. 1903, с. Засечко Слобода, Мордовия. Призван в Сов. Армию 1941, Шумиха. Гв. сержант, 13 гв. кавалерийская дивизия. Погиб в бою 23.10.1944. Похоронен в г. Надьканижа, Венгрия.

ПАХОМОВ Петр Михайлович, род. 1918, с. Березово. Призван в Сов. Армию 1941, Шумиха. Рядовой. Был в последнем бою в марте 1943.

ПАШНИН Василий Федорович, род. 1904, с. Прошкино. Призван в Сов. Армию 1941, Галкино. Рядовой. Был в последнем бою в февр. 1942.

ПАШНИН Григорий Фролович, род. 1908, с. Прошкино. Призван в Сов. Армию 1942, Галкино. Сержант, наводчик, 189 танковая бригада, 29 артиллерийская дивизия. Погиб в бою 28.04.1945. Похоронен в г. Берлине, спортивная площадка.

ПАШНИН Егор Федосеевич, род. 1909, с. Прошкино. Призван в Сов. Армию 1941, Галкино. Рядовой. Был в последнем бою в февр. 1942.

ПАШНИН Иван Афонасьевич, род. 1922, с. Прошкино. Призван в Сов. Армию 1942, Галкино. Рядовой. Был в последнем бою в февр. 1944.

ПАШНИН Яков Фролович, род. 1902, с. Прошкино. Призван в Сов. Армию 1943, Галкино. Рядовой. Погиб в бою в 1944.

ПЕГАНОВ Яков Александрович, род. 1902, д. Крутая Горка. Призван в Сов. Армию 1942, Шумиха. Рядовой, 1217 стрелковый полк, 367 стрелковая дивизия. Погиб в бою 14.01.1942. Похоронен в районе 14 разъезда Кировской железной дороги, Карелия.

ПЕНАРЬ Петр Максимович, род. 1903, с. Демидовка Винницкой области. Призван в Сов. Армию 1941, Шумиха. Рядовой, 1217 стрелковый полк, 367 стрелковая дивизия. Был в по-

следнем бою 6.02.1942 в районе 14 разъезда Кировской железной дороги, Карелия.

ПЕРВУНИНСКИЙ Данил Максимович, род. 1913, д. Чудиновка. Призван в Сов. Армию 1937, Галкино. Мл. лейтенант, командир взвода, 877 стрелковый полк. Погиб в бою в мае 1942. Похоронен 200 м южнее д. Никольское Ленинградской области.

ПЕРВУШИН Алексей Петрович, род. 1918, с. Шайтанка Свердловской области. Призван в Сов. Армию 1938, Шумиха. Мл. сержант, 706 стрелковый полк. Был последнем бою в марте 1944.

ПЕРВУШИН Гаврил Иосифович, род. 1913, с. Галкино. Рядовой, 59 стрелковый полк, 85 стрелковая дивизия. Погиб в бою 30.07. 1944. Похоронен в д. Звонари Лиепайского района, Латвия.

ПЕРВУШИН Иван Иосифович, род. 1919, Галкинский район. Призван в Сов. Армию 1941, Галкино. Мл. лейтенант, 245 стрелковый полк. Погиб в бою 11.07.1942. Похоронен в Ленинградской области, д. Лембалово, высота 19,9.

ПЕРВУШИН Иван Яковлевич, род. 1911, д. Мурашово. Призван в Сов. Армию 1941, Галкино. Рядовой, 586 стрелковый полк. Был в последнем бою в сент. 1941.

ПЕРЕСКОКОВ Иван Иванович, род. 1915, д. Б.-Дюрягино. Призван в Сов. Армию 1942, Шумиха. Ефрейтор, воинская часть под номером полевой почты 63514. Погиб в бою 28.03.1944. Похоронен в д. Кренево Пушкинского района Тверской области.

ПЕРЕСКОКОВ Капитон Кузьмич, род. 1920, д. Черебряникова. Призван в Сов. Армию 1939, Шумиха. Лейтенант, командир взвода, 1278 стрелковый полк. Был в последнем бою 1.10.1942.

ПЕРЕСКОКОВ Кузьма Демьянович, род. 1895, с. М.-Дюрягино. Призван в Сов. Армию 1942, Шумиха. Рядовой. Был в последнем бою 14.03.1942.

ПЕРШИН Алексей Иванович, род. 1920, д. Котлик. Призван в Сов. Армию 1942, Галкино. Рядовой, воинская часть под номером полевой почты 54393-Т. Погиб в бою 23.10.1943. Похоронен в д. Красны Лоевского района Гомельской области, Беларусь.

ПЕРШУКОВ Леонид Николаевич, род. 1912, Мишкинский район. Призван в Сов. Армию 1941, Шумиха. Рядовой. Был в последнем бою в дек. 1941.

ПЕРШУКОВ Федор Григорьевич, род. 1921, с. Птичье. Призван в Сов. Армию 1940, Шумиха. Рядовой. Был в последнем бою в авг. 1941.

ПЕСТОЛОВ Андрей Тимофеевич, род. 1905, г. Шумиха. Призван в Сов. Армию 1941, Шумиха. Рядовой, 641 стрелковый полк. Погиб в бою 5.07.1942. Похоронен в д. Теремец-Курляндский Новгородской области.

ПЕСТОЛОВ Николай Степанович, род. 1924, д. Котлик. Призван в Сов. Армию 1942, Галкино. Гв. рядовой, 57 гв. стрелковый полк. Погиб в бою 9.03.1943. Похоронен в д. Мосоров Байрак Балаклейского района Харьковской области, Украина.

ПЕТАНИН Альберт Иванович, род. 1925, с. Каменное. Призван в Сов. Армию 1941, Шумиха. Рядовой. Был в последнем бою в мае 1944.

ПЕТЛЯК Иван Андреевич, род. 1911, д. Николаевка. Призван в Сов. Армию 1941, Шумиха. Рядовой, 1229 стрелковый полк, 371 стрелковая дивизия. Погиб в бою 21.12.1941. Похоронен в д. Шестаково Московской области.

ПЕТРОВ Александр Васильевич, род. 1907, с. Столбово. Призван в Сов. Армию 1941, Кирово. Гв.

лейтенант, командир взвода связи, 286 стрелковый полк. Погиб в бою 25.06.1944. Похоронен в д. Зуи Полоцкого района Витебской области, Беларусь.

ПЕТРОВ Александр Иванович, род. 1920, с. М.-Дюрягино. Призван в Сов. Армию 1943. Шумиха. Рядовой, 1279 стрелковый полк. Погиб в бою 1.02.1945. Похоронен в с. М. Гросс Глогау, Германия.

ПЕТРОВ Александр Яковлевич, род. 1923, Шумихинский район. Призван в Сов. Армию 1942, Шумиха. Рядовой, 88 стрелковая дивизия, 31 армия. Погиб в бою в февр. 1942. Похоронен в с. Чашниково Зубцовского района Тверской области.

ПЕТРОВ Арсентий Александрович, род. 1902, г. Екатеринбург. Призван в Сов. Армию 1942, Шумиха. Рядовой. Был в последнем бою 8.03.1943.

ПЕТРОВ Василий Григорьевич, род. 1909, д. Субботино. Призван в Сов. Армию 1941, Шумиха. Рядовой. Был в последнем бою в апр. 1942.

ПЕТРОВ Василий Иванович, род. 1911, с. Благовещенское. Призван в Сов. Армию 1940, Шумиха. Командир взвода. Был в последнем бою в июне 1941.

ПЕТРОВ Георгий Павлович, род. 1908, д. Забродино. Призван в Сов. Армию 1941, Шумиха. Сержант, командир отделения. Был в последнем бою 15.02.1942.

ПЕТРОВ Георгий Яковлевич, род. 1921, д. Хохлы. Призван в Сов. Армию 1940, Шумиха. Сержант. Был в последнем бою в дек. 1941.

ПЕТРОВ Григорий Иванович, род. 1925, д. Кардаполово. Призван в Сов. Армию 1942, Галкино. Гв. сержант, 86 отдельный тяжелый танковый полк. Погиб в бою 3.03.1945.

ПЕТРОВ Дмитрий Иванович, род. 1914, с. Стариково. Призван в Сов. Армию 1941, Галкино. Рядовой. Был в последнем бою в марте 1943.

ПЕТРОВ Иван Андреевич, род. 1918, с. Благовещенское. Призван в Сов. Армию 1938, Шумиха. Рядовой, 1170 стрелковый полк, 348 стрелковая дивизия. Погиб в бою 23.07.1944. Похоронен в д. Судзянка Гомельской области, Беларусь.

ПЕТРОВ Иван Петрович, род. 1906, с. М.-Дюрягино. Призван в Сов. Армию 1941, Шумиха. Рядовой. Был в последнем бою в сент. 1941.

ПЕТРОВ Максим Васильевич, род. 1909, с. Галкино. Призван в Сов. Армию 1941, Шумиха. Рядовой. Был в последнем бою в дек. 1941.

ПЕТРОВ Михаил Егорович, род. 1924, с. Кипель. Призван в Сов. Армию 1943, Шумиха. Гв. сержант, 19 гв. стрелковый плок. Погиб в бою 20.03.1945. Похоронен в Венгрии, 500 м восточнее пос. Черфенвеши.

ПЕТРОВ Михаил Иванович, род. 1921, Куртамышский район. Призван в Сов. Армию 1941, Шумиха. Рядовой, воинская часть под номером полевой почты 4207-К. Был в последнем бою в авг. 1941 в Беларуси, Гомельская область, район с. Домброво.

ПЕТРОВ Михаил Михайлович, род. 1905, г. Шумиха. Призван в Сов. Армию 1942, Шумиха. Ст. сержант, командир орудия. Погиб в бою 8.12.1943.

ПЕТРОВ Михаил Семенович, род. 1923, д. Хохлы. Призван в Сов. Армию 1942, Шумиха. Рядовой. Был в последнем бою 6.06. 1943.

ПЕТРОВ Николай Иванович, род. 1905, с. Благовещенское. Призван в Сов. Армию 1841, Шу-

миха. Рядовой, 1068 стрелковый полк, 313 стрелковая дивизия. Был в последнем бою 14.09. 1941 в Карелии.

ПЕТРОВ Николай Иванович, род. 1914, с. Благовещенское. Призван в Сов. Армию 1941, Шумиха. Рядовой. Был в последнем бою в июле 1943.

ПЕТРОВ Николай Иванович, род. 1911, д. Михайловка. Призван в Сов. Армию 1941, Шумиха. Рядовой, 1068 стрелковый полк, 313 стрелковая дивизия. Был в последнем бою в апр. 1943.

ПЕТРОВ Николай Михайлович, род. 1919, д. Михайловка. Призван в Сов. Армию 1941, Шумиха. Рядовой, пулеметчик. Был в последнем бою 20.01.1942.

ПЕТРОВ Николай Яковлевич, род. 1922, д. Хохлы. Призван в Сов. Армию 1941, Шумиха. Рядовой, воинская часть под номером полевой почты 32581. Погиб в бою 26.03.1944. Похоронен в Беларуси, Витебская область, Лиозненский район, 2 км от д. Добромысли, опушка леса.

ПЕТРОВ Петр Петрович, род. 1925, г. Шумиха. Призван в Сов. Армию 1943, Шумиха. Рядовой, воинская часть под номером полевой почты 49934. Погиб в бою 15.04.1944. Похоронен в д. Степановска Устиновского района Кировоградской области, Украина.

ПЕТРОВ Сергей Иванович, род. 1900, с. Благовещенское. Призван в Сов. Армию 1941, Шумиха. Ст. сержант. Был в последнем бою в июле 1943.

ПЕТРОВ Тихон Васильевич, род. 1906, Галкинский район. Призван в Сов. Армию 1941, Галкино. Мл. сержант. Был в последнем бою в авг. 1943.

ПЕТРОВСКИЙ Героним Гзерович, род. 1912, Лудзенский район, Латвия. Призван в Сов. Армию 1941, Галкино. Рядовой, 125 стрелковый полк. Погиб в бою 2.12.1942.

ПЕТРУШИН Николай Кузьмич, род. 1902, д. Субботино. Призван в Сов. Армию 1941, Шумиха. Рядовой. Был в последнем бою в марте 1942.

ПЕТРУШИН Павел Яковлевич, род. 1923, д. Субботино. Призван в Сов. Армию 1941, Шумиха. Рядовой, 1217 стрелковый полк, 367 стрелковая дивизия. Был в последнем бою 6.02.1942 в районе 14 разъезда Кировской железной дороги, Карелия.

ПЕТРУШИН Сергей Иванович, род. 1897, д. Субботино. Призван в Сов. Армию 1941, Шумиха. Рядовой. Был в последнем бою в мае 1942.

ПЕТУХОВ Александр Васильевич, род. 1921, д. Горшково. Призван в Сов. Армию 1939, Шумиха. Рядовой. Был в последнем бою в окт. 1941.

ПЕТУХОВ Александр Георгиевич, род. 1917, д. Горшково. Призван в Сов. Армию 1937, Шумиха. Мл. лейтенант, 96 отдельная стрелковая бригада. 7 стрелковый корпус, 64 армия. Был в последнем бою 30.10.1942.

ПЕТУХОВ Александр Николаевич, род. 1919, с. Петухи. Призван в Сов. Армию 1941, Шумиха. Гв. рядовой, 77 гв. стрелковый полк. Погиб в бою 11.08.1942. Похоронен в д. Борт Кардымовского района Смоленской области.

ПЕТУХОВ Александр Николаевич, род. 1912, с. Рига. Призван в Сов. Армию 1941, Галкино. Рядовой, разведчик, 642 артиллерийский полк, 106 отдельная артиллерийская бригада, 13 армия. Погиб в бою 2.07.1942. Похоронен в д. Ростани Ливенского района Орловской области.

ПЕТУХОВ Григорий Васильевич, род. 1915, с. Петухи. Призван в Сов. Армию 1941, Шумиха. Рядовой. Умер в плену в 1942.

ПЕТУХОВ Дмитрий Васильевич, род. 1921, с. Петухи. Призван в Сов. Армию 1941, Шумиха. Рядовой. Был в последнем бою в дек. 1941.

ПЕТУХОВ Егор Иванович, род. 1901, д. Б.-Дюрягино. Призван в Сов. Армию 1941, Шумиха. Рядовой, 317 стрелковый полк, 92 стрелковая дивизия. Погиб в бою 18.12.1941. Похоронен в д. Дубрава Тосненского района Ленинградской области.

ПЕТУХОВ Иван Григорьевич, род. 1921, д. Горшково. Призван в Сов. Армию 1940, Шумиха. Рядовой. Погиб в бою 17.08.1943. Похоронен в с. Церковщина Калужской области.

ПЕТУХОВ Иван Максимович, род. 1904, с. Рига. Призван в Сов. Армию 1941, Галкино. Рядовой. Был в последнем бою в февр. 1943.

ПЕТУХОВ Иван Николаевич, род. 1921, д. Горшково. Призван в Сов. Армию 1940, Шумиха. Рядовой, 468 стрелковый полк. Умер 4.04.1942 в эвакогоспитале № 756. Похоронен на ст. Роговка Новгородской области.

ПЕТУХОВ Иван Прохорович, род. 1905, д. Горшково. Призван в Сов. Армию 1941, Шумиха. Рядовой, воинская часть под номером полевой почты 75361. Был в последнем бою 17.03.1943.

ПЕТУХОВ Иван Сергеевич, род. 1895, д. Б. Жужгово. Призван в Сов. Армию 1941, Шумиха. Рядовой, воинская часть под номером полевой почты 26045. Погиб в бою 17.08.1943. Похоронен в с. Церковщина Спас-Деменского района Калужской области.

ПЕТУХОВ Леонид Емельянович, род. 1903, с. Петухи. Призван в Сов. Армию 1943, Шумиха. Гв. рядовой, 227 стрелковый полк. Погиб в бою 5.07.1943. Похоронен в с. Пришиб Краснолиманского района Донецкой области, Украина.

ПЕТУХОВ Михаил Александрович, род. 1916, с. Рига. Призван в Сов. Армию 1941, Галкино. Рядовой, 615 стрелковый полк, 167 стрелковая дивизия. Погиб в бою в июле 1942. Похоронен в с. М. Верейка Воронежской области.

ПЕТУХОВ Михаил Александрович, род. 1903, с. Петухи. Призван в Сов. Армию 1942, Шумиха. Рядовой. Был в последнем бою в 1943.

ПЕТУХОВ Михаил Кузьмич, род. 1897, с. Петухи. Призван в Сов. Армию 1942, Шумиха. Рядовой, 47 артиллерийский полк. Умер 22.09.1944 в эвакогоспитале № 492. Похоронен в Латвии, с. Стыдэни, могила № 2.

ПЕТУХОВ Павел Дмитриевич, род. 1899, д. Б.-Дюрягино. Призван в Сов. Армию 1942, Шумиха. Рядовой, 470 стрелковый полк. Погиб в бою 7.05.1943. Похоронен в с. Ракитное Курской области.

ПЕТУХОВ Петр Афонасьевич, род. 1923, с. Петухи. Призван в Сов. Армию 1943, Шумиха. Ст. сержант, 1089 стрелковый полк. Был в последнем бою 8.03.1945.

ПЕТУХОВ Степан Никитич, род. 1905, д. Горшково. Призван в Сов. Армию 1941, Шумиха. Рядовой. Погиб в бою в 1943.

ПЕТУХОВ Степан Николаевич, род. 1914, д. Горшково. Призван в Сов. Армию 1941, Шумиха. Рядовой. Был в последнем бою в нояб. 1944.

ПЕТУХОВ Федор Афонасьевич, род. 1923, с. Кипель. Призван в Сов. Армию 1942, Шумиха. Сержант, 1089 стрелковый полк, 322 стрелковая дивизия. Был в последнем бою 8.03.1945.

ПЕТУХОВ Федор Никитич, род. 1908, д. Горшково. Призван в Сов. Армию 1941, Шумиха. Рядовой. Погиб в бою 15.01.1942. Похоронен в д. Логачово Медынского района Калужской области.

ПЕЧЕНКИН Андрей Сергеевич, род. 1910, д. Якшино. Призван в Сов. Армию 1941, Шумиха. Рядовой. Был в последнем бою в дек. 1942.

ПЕЧЕНКИН Ефим Иванович, род. 1926, д. Якшино. Призван в Сов. Армию 1943, Галкино. Рядовой. Был в последнем бою в февр. 1945.

ПЕЧЕНКИН Иван Ефимович, род. 1910, д. Якшино. Призван в Сов. Армию 1941, Галкино. Мл. лейтенант, командир эскадрона. Погиб в бою 25.02.1942.

ПЕЧЕНКИН Иван Лукич, род. 1915, д. Якшино. Призван в Сов. Армию 1941, Галкино. Рядовой. Был в последнем бою в февр. 1943.

ПИМЕНОВ Василий Емельянович, род. 1922, д. Городок Гомельской области. Призван в Сов. Армию 1941, Шумиха. Рядовой. Был в последнем бою в 1941.

ПИМЕНОВ Егор Матвеевич, род. 1922, Ленинградская область. Призван в Сов. Армию 1941, Шумиха. Рядовой, 26 стрелковый полк. Был в последнем бою 11.03.1943.

ПИМЕНОВ Ефим Никитович, род. 1912, д. Петровка. Призван в Сов. Армию 1941, Галкино. Ст. сержант, помощник начальника связи, 930 артиллерийский полк, 371 стрелковая дивизия. Погиб в бою 26.04.1942. Похоронен в Тверской области, Ржевский район, в лесу, северо-западнее д. Погорелки.

ПИМЕНОВ Иван Ильич, род. 1925, Усть-Уйский район. Призван в Сов. Армию 1942, Шумиха. Ефрейтор, наблюдатель. Был в последнем бою в авг. 1944.

ПИМЕНОВ Михаил Никитович, род. 1917, д. Петровка. Призван в Сов. Армию 1941, Галкино. Мл. сержант, разведчик, 508 стрелковый полк, 194 стрелковая дивизия. Погиб в бою 14.02.1942. Похоронен в Тверской области, Ржевский район, 1 км восточнее д. Тименцово.

ПИСАРЕВ Иван Егорович, род. 1908, д. Сажино. Призван в Сов. Армию 1941, Шумиха. Рядовой. 54 отдельная стрелковая бригада. Был в последнем бою 1.02.1942.

ПИСАРЕНКОВ Иван Иванович, род. 1905, Одесская область. Призван в Сов. Армию 1941, Шумиха. Рядовой. Был в последнем бою в мае 1942.

ПИСТИН Василий Степанович, род. 1924, г. Шумиха. Призван в Сов. Армию 1942, Шумиха. Рядовой. Был в последнем бою в февр. 1942.

ПИТИРИМОВ Геннадий Семенович, род. 1910, г. Шумиха. Призван в Сов. Армию 1941, Шумиха. Рядовой. Погиб в бою 27.01. 1944. Похоронен в с. Хролик Шепетовского района Хмельницкой области, Украина.

ПИЧУЕВ Мефодий Арсентьевич, род. 1910, д. Назарово. Призван в Сов. Армию 1941, Галкино. Рядовой, 42 отдельная стрелковая бригада, 1 гв. стрелковый корпус. Погиб в бою 9.05.1942. Похоронен в с. Пустошка Псковской области.

ПИШАЕВ Иван Васильевич, род. 1922, Шумихинский район. Призван в Сов. Армию 1941, Шумиха. Рядовой, 916 стрелковый полк. Погиб в бою 7.03.1943. Похоронен в д. Ефремово Старорусского района Новгородской области.

ПЛАКСИН Иван Михайлович, род. 1900, д. Раково Тамбовской области. Призван в Сов. Армию 1941, Шумиха. Рядовой, 1217 стрелковый полк, 367 стрелковая дивизия. Был в последнем бою 6.02.1942 в районе 14 разъезда Кировской железной дороги, Карелия.

ПЛАКСИН Сергей Иванович, род. 1923, д. Трусилово. Призван

в Сов. Армию 1942, Шумиха. Мл. сержант, командир отделения, 712 стрелковый полк, 132 стрелковая дивизия. Погиб в бою 18.01.1942. Похоронен в д. Сенное Покровского района Орловской области.

ПЛАНКОВ Александр Иванович, род. 1910, с. Кирово. Призван в Сов. Армию 1941, Шумиха. Рядовой. Был в последнем бою в февр. 1942.

ПЛАТОНОВ Федор Афонасьевич, род. 1898, г. Шумиха. Призван в Сов. Армию 1941, Шумиха. Рядовой, 965 стрелковый полк, 274 стрелковая дивизия. Погиб в бою 11.09.1942. Похоронен в д. Пестово Тверской области.

ПЛЕТНЕВ Евгений Михайлович, род. 1899, д. Петровка. Призван в Сов. Армию 1942, Шумиха. Рядовой, 994 стрелковый полк, 286 стрелковая дивизия. Погиб в бою 19.12.1942. Похоронен в Ленинградской области, Кировский район, полковое кладбище № 3, могила № 27.

ПЛЕТНЕВ Петр Васильевич, род. 1924, ст. Шумиха. Призван в Сов. Армию 1942, Шумиха. Рядовой, 255 стрелковый полк, 123 стрелковая дивизия. Был в последнем бою 23.03.1943.

ПЛЕХАНОВ Григорий Андреевич, род. 1898, с. Галкино. Призван в Сов. Армию 1942, Галкино. Рядовой, 232 стрелковый полк, 182 стрелковая дивизия. Погиб в бою 28.04.1942. Похоронен в Новгородской области, Старорусский район, 800 м северо-западнее д. Гридино.

ПЛОТНИКОВ Сергей Павлович, род. 1903, ст. Кособродск. Призван в Сов. Армию 1941, Галкино. Сержант, 8 гаубичная моторизированная бригада. Умер 26.08.1943 в эвакогоспитале № 2092. Похоронен в Курской области, с. Илек-Пеньковка, новое кладбище, могила № 2.

ПОБЛАГУЕВ Михаил Федорович, род. 1921, д. Якшино. Призван в Сов. Армию 1943, Галкино. Мл. сержант, 415 стрелковая дивизия. Погиб в бою 21.10.1944. Похоронен в д. Клява Лиепайского района, Латвия.

ПОДБЕРЕЗНЫЙ Анатолий Николаевич, род. 1926, д. М. Рига. Призван в Сов. Армию 1943, Галкино. Рядовой, 1214 стрелковый полк, 364 стрелковая дивизия. Погиб в бою 22.09.1944. Похоронен в д. Седа Валкского района, Латвия.

ПОДБЕРЕЗНЫЙ Григорий Иванович, род. 1925, г. Шумиха. Призван в Сов. Армию 1943, Шумиха. Сержант, воинская часть под номером полевой почты 16538. Погиб в бою 23.10.1943. Похоронен в с. Галин Александровского района Кировоградской области, Украина.

ПОДБЕРЕЗНЫХ Алексей Афонасьевич, род. 1905, д. Якшино. Призван в Сов. Армию 1941, Шумиха. Рядовой. Погиб в бою в февр. 1942.

ПОДБЕРЕЗНЫХ Илья Михайлович, род. 1911, д. Назарово. Призван в Сов. Армию 1941, Галкино. Ст. сержант, воинская часть под номером полевой почты 77731. Погиб в бою 23.07.1943. Похоронен в Ленинградской области, Кировский район, Синявские высоты.

ПОДБЕРЕЗНЫХ Матвей Михайлович, род. 1905, д. Якшино. Призван в Сов. Армию 1941, Галкино. Рядовой. Погиб в бою в февр. 1942.

ПОДБЕРЕЗНЫХ Михаил Антонович, род. 1903, д. Якшино. Призван в Сов. Армию 1941, Галкино. Рядовой. Был в последнем бою в февр. 1943.

ПОДБЕРЕЗНЫХ Николай Афонасьевич, род. 1914, д. Якшино. Призван в Сов. Армию 1941, Галкино.

Рядовой, 686 отдельный саперный батальон. Погиб в бою 5.01. 1945. Похоронен в с. Голенцв Сандомирского повята, Польша.

ПОДБЕРЕЗНЫХ Павел Кузьмич, род. 1900, д. Якшино. Призван в Сов. Армию 1941, Галкино. Рядовой. Был в последнем бою в февр. 1943.

ПОДБЕРЕЗНЫХ Степан Дмитриевич, род. 1903, д. Назарово. Призван в Сов. Армию 1941, Галкино. Рядовой, 28 отдельная стрелковая бригада. Был в последнем бою 10.02.1942 в д. Пустой Вторник Зубцовского района Тверской области.

ПОДГОРБУНСКИЙ Иван Яковлевич, род. 1907, с. Кипель. Призван в Сов. Армию 1941, Шумиха. Рядовой. Был в последнем бою в нояб. 1942.

ПОДГОРБУНСКИХ Михаил Сергеевич, род. 1922, с. Кипель. Призван в Сов. Армию 1942, Шумиха. Сержант, разведчик, 43 отдельная истребительно-противотанковая бригада. Погиб в бою 14.01.1943. Похоронен на северной окраине с. Дунафельдвихер, Австрия.

ПОДГОРБУНСКИХ Никифор Тихонович, род. 1901, с. Кипель. Призван в Сов. Армию 1941, Шумиха. Рядовой, воинская часть под номером полевой почты 56239-К. Погиб в бою 16.08.1943. Похоронен в д. Н. Ближевичи Спас-Деменского района Калужской области.

ПОДКОПАЕВ Федор Семенович, род. 1901, г. Шумиха. Призван в Сов. Армию, 1941, Шумиха. Рядовой, 1232 стрелковый полк, 370 стрелковая дивизия. Погиб в бою 3.05.1942.

ПОДКОРЫТОВ Александр Евдокимович, род. 1902, с. Галкино. Призван в Сов. Армию 1941, Галкино. Политрук, 1251 стрелковый полк. Умер 10.03.1942 в полевом передвижном госпитале № 2190. Похоронен в п. Селищи Ленинградской области.

ПОДКОРЫТОВ Александр Макарович, род. 1906, с. Галкино. Призван в Сов. Армию 1941, Галкино. Рядовой, воинская часть под номером полевой почты 54374. Погиб в бою 27.06.1943.

ПОДКОРЫТОВ Афонасий Алексеевич, род. 1917, с. Галкино. Призван в Сов. Армию 1941, Галкино. Рядовой, воинская часть под номером полевой почты 54533-С. Был в последнем бою в янв. 1942.

ПОДКОРЫТОВ Василий Осипович, род. 1915, д. Петровка. Призван в Сов. Армию 1941, Галкино. Рядовой, 147 курсантская стрелковая бригада. Погиб в бою 8.05.1942. Похоронен в Новгородской области, Демянский район, 1,5 км северо-восточнее д. Крутики.

ПОДКОРЫТОВ Иван Макарович, род. 1908, Галкинский район. Призван в Сов. Армию 1941, Комсомольск, Чувашия. Гв. рядовой, 6 гв. танковый корпус. Погиб в бою 21.01.1945. Похоронен в с. Прошув, Германия.

ПОДКОРЫТОВ Иван Степанович. Лейтенант, 306 стрелковый полк. Погиб в бою 6.06.1942.

ПОДКОРЫТОВ Иван Федорович, род. 1905, д. Михайловка. Призван в Сов. Армию 1941, Галкино. Рядовой. Погиб в бою в февр. 1942. Похоронен в д. Бровцино Ржевского района Тверской области.

ПОДКОРЫТОВ Петр Иванович, род. 1920, д. Н. Ключ. Призван в Сов. Армию 1940, Галкино. Рядовой, 229 отдельная стрелковая бригада. Погиб в бою 9.02.1943. Похоронен в д. Н. Габун Сватовского района Луганской области, Украина.

ПОДКОРЫТОВ Петр Романович, род. 1919, с. Галкино. Призван в Сов. Армию 1941, Галкино. Ст. сержант, 591 стрелковый полк, 176 стрелковая дивизия. Погиб в бою 22.09.1943. Похоронен на юго-восточной окраине г. Анапы Краснодарского края.

ПОДКОРЫТОВ Семен Алексеевич, род. 1919, Карпинские копи. Призван в Сов. Армию 1940, Шумиха. Рядовой, воинская часть под номером полевой почты 17122. Погиб в бою 17.12.1942. Похоронен в д. Плоское Бельского района Тверской области.

ПОДКОРЫТОВ Степан Павлович, род. 1926, с. Галкино. Призван в Сов. Армию 1943, Галкино. Рядовой. Был в последнем бою в июле 1944.

ПОДКОСОВ Фадей Данилович, род. 1911, с. Дудино. Призван в Сов. Армию 1941, Шумиха. Рядовой. Был в последнем бою в 1945.

ПОДСВЕТКИН Василий Дмитриевич, род. 1918, с. Галкино. Призван в Сов. Армию 1937, Шумиха. Рядовой. Умер 29.10.1942 в медсанбате № 43. Похоронен в г. Санкт-Петербурге, Красненькое кладбище, 3 ряд, могила № 134.

ПОДШИВАЛОВ Василий Федорович, род. 1922, д. Михайловка. Призван в Сов. Армию 1941, Галкино. Сержант, воинская часть под номером полевой почты 23957. Погиб в бою 11.08.1943. Похоронен в Смоленской области, Ельнинский район, 600 м северо-восточнее д. Дворище.

ПОДШИВАЛОВ Михаил Андреевич, род. 1917, г. Челябинск. Призван в Сов. Армию 1940, Шумиха. Гв. сержант, командир орудия, 28 гв. артиллерийский полк. Был в последнем бою 28.07.1942 в районе ст. Купянка Харьковской области, Украина.

ПОЖИДАЕВ Валерий Григорьевич, род. 1922, д. Найденово. Призван в Сов. Армию 1941, Шумиха. Гв. рядовой, 127 гв. стрелковый полк, 42 гв. стрелковая дивизия. Погиб в бою 25.11.1942. Похоронен в д. Кобылино Тверской области.

ПОЖИЛЕНКОВ Александр Васильевич, род. 1891, д. Сажино. Призван в Сов. Армию 1941, Шумиха. Рядовой. Был в последнем бою в февр. 1944.

ПОЖИЛЕНКОВ Александр Егорович, род. 1904, с. Птичье. Призван в Сов. Армию 1941, Шумиха. Рядовой. Был в последнем бою в февр. 1942.

ПОЖИЛЕНКОВ Андрей Николаевич, род. 1901, г. Шумиха. Призван в Сов. Армию 1941, Шумиха. Рядовой, 248 стрелковый полк. Погиб в бою 18.04.1945. Похоронен в с. Вульково, провинция Бранденбург, Германия.

ПОЖИЛЕНКОВ Василий Захарович, род. 1903, Шумихинский район. Призван в Сов. Армию 1941, Копейск. Рядовой. Был в последнем бою в сент. 1942.

ПОЖИЛЕНКОВ Иван Дмитриевич, род. 1911, с. Кипель. Призван в Сов. Армию 1942, Шумиха. Рядовой, воинская часть под номером полевой почты 51136. Погиб в бою 22.07.1943. Похоронен в д. Широкое болото Курской области.

ПОЖИЛЕНКОВ Иван Иванович, род. 1915, с. Столбово. Призван в Сов. Армию 1941, Шумиха. Рядовой, 16 стрелковый полк. Погиб в бою 25.07.1943. Похоронен в д. Светлый Луч Дмитриевского района Курской области.

ПОЖИЛЕНКОВ Матвей Дмитриевич, род. 1907, д. Сажино. Призван в Сов. Армию 1941, Шумиха.

Рядовой. Был в последнем бою в окт. 1941.

ПОЖИЛЕНКОВ Николай Дмитриевич, род. 1900, с. Птичье. Призван в Сов. Армию 1941, Шумиха. Рядовой. 145 отдельная стрелковая бригада. Погиб в бою 27.05. 1943. Похоронен в д. Золотково Новосокольнического района Псковской области.

ПОЖИЛЕНКОВ Николай Егорович, род. 1902, с. Птичье. Призван в Сов. Армию 1941, Шумиха. Рядовой. Умер 6.04.1943 в эвакогоспитале № 3151. Похоронен в Удмуртии, г. Ижевск, восточное кладбище.

ПОЖИЛЕНКОВ Петр Захарович, род. 1903, д. Михайловка. Призван в Сов. Армию 1941, Шумиха. Рядовой. Был в последнем бою в ноябр. 1941.

ПОЖИЛЕНКОВ Прокопий Степанович, род. 1914, д. Сажино. Призван в Сов. Армию 1941, Шумиха. Рядовой. Был в последнем бою 13.11.1941.

ПОЖИЛЕНКОВ Степан Афанасьевич, род. 1902, д. Сажино. Призван в Сов. Армию 1941, Шумиха. Рядовой. Был в последнем бою в марте 1942.

ПОЗДНЯК Исаак Ильич, род. 1903, Гомельская область. Призван в Сов. Армию 1942, Шумиха. Рядовой, воинская часть под номером полевой почты 18238-Г. Был в последнем бою в марте 1943.

ПОКАЗАНЬЕВ Иван Васильевич, род. 1922, г. Шумиха. Призван в Сов. Армию 1841, Шумиха. Старшина. Погиб в бою 3.03.1944. Похоронен на Украине, Житомирская область, Коростышевский район, с. Бражинец, могила № 676.

ПОКАЗАНЬЕВ Иван Егорович, род. 1904, г. Куртамыш. Призван в Сов. Армию 1941, Шумиха. Рядовой, воинская часть под номером полевой почты 555-70-С. Погиб в бою в февр. 1943.

ПОЛЕНОВ Василий Дмитриевич, род. 1925, д. Береговая. Призван в Сов. Армию 1943, Шумиха. Рядовой. Погиб в бою 8.01.1944.

ПОЛЕШУК Николай Федорович, род. 1910, г. Шумиха. Призван в Сов. Армию, Шумиха. Майор, ст. помощник начальника связи дивизии. Был в последнем бою 12.08. 1942.

ПОЛИТВОЙКО Иван Александрович. Мл. лейтенант, воинская часть под номером полевой почты 11859-А. Погиб в бою 5.09. 1943.

ПОЛУЯНОВ Иван Степанович, род. 1902, с. Галкино. Призван в Сов. Армию 1942, Галкино. Рядовой, 712 отдельный медсанбат. Погиб в бою 17.03.1944. Похоронен в д. Коромка Ветковского района Гомельской области, Беларусь.

ПОЛЫНИН Александр Георгиевич, род. 1913, г. Шумиха. Призван в Сов. Армию 1941, Шумиха. Рядовой. Был в последнем бою в янв. 1942.

ПОЛЮХ Владимир Емельянович, род. 1925, с. Птичье. Призван в Сов. Армию 1942, Шумиха. Рядовой, 1261 стрелковый полк. Погиб в бою 19.11.1943. Похоронен в Беларуси, Витебская область, Миорский район, 200 м северо-восточнее д. Литвиново.

ПОЛЯКОВ Меер Афанасьевич, род. 1919, Житомирская область. Призван в Сов. Армию 1938, Шумиха. Мл. сержант. Был в последнем бою 7.04.1944.

ПОЛЯКОВ Михаил Иванович, род. 1925, Гомельская область. Призван в Сов. Армию 1943, Шумиха. Рядовой. Был в последнем бою в марте 1944.

ПОНАФИДИН Александр Никифорович, род. 1921, с. Каменное. Призван в Сов. Армию 1941, Шумиха. Рядовой. Был в последнем бою в окт. 1941.

ПОНАФИДИН Дмитрий Тимофеевич, род. 1913, с. Каменное. Призван в Сов. Армию 1941, Шумиха. Рядовой, телефонист, 846 стрелковый полк, 277 стрелковая дивизия. Погиб в бою 11.08.1943. Похоронен в д. Жуково Спас-Деменского района Калужской области.

ПОНАФИДИН Павел Спиридонович, род. 1918, с. Каменное. Призван в Сов. Армию 1939, Шумиха. Мл. лейтенант, воинская часть под номером полевой почты 48715. Погиб в бою 21.03. 1943. Похоронен в Ленинградской области, Кировский район, 2 км северо-восточнее д. Карбусель, братская могила.

ПОНАФИДИН Петр Иванович, род. 1919, с. Кушма. Призван в Сов. Армию 1943, Шумиха. Рядовой, 878 гаубичный артиллерийский полк, 22 артиллерийская дивизия. Погиб в бою 28.12.1943. Похоронен в д. Высокое Рогачевского района Гомельской области, Беларусь.

ПОНОМАРЕВ Александр Григорьевич, род. 1901, д. Субботино. Призван в Сов. Армию 1941, Шумиха. Рядовой. Был в последнем бою в июне 1942.

ПОНОМАРЕВ Александр Матвеевич, род. 1910, с. Карачельское. Призван в Сов. Армию 1941, Шумиха. Рядовой. Умер 28.11.1942 в госпитале № 12. Похоронен в с. Заплавское Волгоградской области.

ПОНОМАРЕВ Алексей Кузьмич, род. 1923, г. Шумиха. Призван в Сов. Армию 1941, Шумиха. Рядовой, 1230 стрелковый полк, 370 стрелковая дивизия. Погиб в бою 27.01.1943. Похоронен в Новгородской области, Парфинский район, д. Новая Деревня, воинское захоронение.

ПОНОМАРЕВ Афанасий Михайлович, род. 1908, д. Михайловка. Призван в Сов. Армию 1941, Галкино. Гв. рядовой. Погиб в бою 22.02.1943. Похоронен в Краснодарском крае, Красноармейский район, хут. Красный.

ПОНОМАРЕВ Валентин Григорьевич, род. 1919, д. Субботино. Призван в Сов. Армию 1940, Одесса. Сержант, командир отделения, 983 стрелковый полк, 253 стрелковая дивизия. Погиб в бою 31.03.1942. Похоронен в с. Червоногорка Балаклейского района Харьковской области, Украина.

ПОНОМАРЕВ Василий Степанович, род. 1924, с. Травяное. Призван в Сов. Армию 1942, Галкино. Рядовой, воинская часть под номером полевой почты 39999-А. Был в последнем бою в авг. 1943.

ПОНОМАРЕВ Василий Михайлович, род. 1918, с. Карачельское. Призван в Сов. Армию 1941, Шумиха. Рядовой. Был в последнем бою в 1942.

ПОНОМАРЕВ Виктор Иванович, род. 1925, д. Субботино. Призван в Сов. Армию 1943, Шумиха. Рядовой. Был в последнем бою 18. 08.1943.

ПОНОМАРЕВ Дмитрий Григорьевич, род. 1919, д. Субботино. Призван в Сов. Армию 1939, Шумиха. Рядовой. Был в последнем бою в сент. 1941.

ПОНОМАРЕВ Иван Максимович, род. 1912, д. Николаевка. Призван в Сов. Армию 1941, Галкино. Рядовой. Был в последнем бою в апр. 1942.

ПОНОМАРЕВ Иван Осипович, род. 1899, с. Карачельское. Призван в Сов. Армию 1941, Шумиха. Рядовой, 1247 стрелковый полк.

Умер 6.02.1942 в эвакогоспитале № 1175. Похоронен в г. Ярославле на Леонтьевском кладбище.

ПОНОМАРЕВ Иван Романович, род. 1909, с. Карачельское. Призван в Сов. Армию 1941, Шумиха. Рядовой. Был в последнем бою в дек. 1941 у г. Риги, Латвия.

ПОНОМАРЕВ Иван Степанович, род. 1898, д. Чирки. Призван в Сов. Армию 1942, Шумиха. Рядовой. Погиб в бою 21.04.1942.

ПОНОМАРЕВ Константин Кузьмич, род. 1917, д. Субботино. Призван в Сов. Армию 1939, Шумиха. Рядовой. Был в последнем бою в янв. 1943.

ПОНОМАРЕВ Михаил Алексеевич, род. 1905, с. Благовещенское. Призван в Сов. Армию 1941, Шумиха. Рядовой. Был в последнем бою в июне 1944.

ПОНОМАРЕВ Михаил Макарович, род. 1905, д. Субботино. Призван в Сов. Армию 1941, Шумиха. Рядовой. Был в последнем бою в марте 1942.

ПОНОМАРЕВ Михаил Тимофеевич, род. 1897, д. Субботино. Призван в Сов. Армию 1941, Шумиха. Рядовой. Был в последнем бою в нояб. 1942.

ПОНОМАРЕВ Николай Гаврилович, род. 1923, с. Карачельское. Призван в Сов. Армию 1941, Шумиха. Рядовой, 1234 стрелковый полк, 370 стрелковая дивизия. Погиб в бою 28.01.1943. Похоронен в д. Кузминское Парфинского района Новгородской области.

ПОНОМАРЕВ Николай Иванович, род. 1901, д. Субботино. Призван в Сов. Армию 1941, Шумиха. Мл. лейтенант, командир взвода. Был в последнем бою 8.02.1942.

ПОНОМАРЕВ Сергей Максимович, род. 1905, д. Николаевка. Призван в Сов. Армию 1941, Галкино. Рядовой, 486 полевая передвижная станция. Был в последнем бою в нояб. 1941.

ПОНОМАРЕВ Сергей Северьянович, род. 1901, с. Благовещенское. Призван в Сов. Армию 1941, Шумиха. Рядовой. Был в последнем бою в 1942.

ПОНОМАРЕВ Тарас Прокопьевич, род. 1897, с. Травяное. Призван в Сов. Армию 1941, Галкино. Рядовой. Погиб 8.04.1944 в плену. Похоронен в г. Ламсдорф, лагерь 344, Германия.

ПОНОМАРЕВ Тимофей Иванович, род. 1923, г. Шумиха. Призван в Сов. Армию 1942, Шумиха. Лейтенант, танкист. Был в последнем бою в мае 1943.

ПОНОМАРЕВ Федор Сиверьянович, род. 1898, д. Субботино. Призван в Сов. Армию 1942, Шумиха. Рядовой. Был в последнем бою в окт. 1942.

ПОНОМАРЕВ Яков Александрович, род. 1907, с. Травяное. Призван в Сов. Армию 1941, Галкино. Рядовой, 367 стрелковый полк, 71 стрелковая дивизия. Погиб в бою 17.09.1941.

ПОНЬКИН Алексей Георгиевич, род. 1913, с. Карачельское. Призван в Сов. Армию 1941, Шумиха. Рядовой. Был в последнем бою в марте 1942 в районе д. Быково Ленинградской области.

ПОНЬКИН Алексей Филиппович, род. 1909, с. Карачельское. Призван в Сов. Армию 1941, Шумиха. Рядовой, 1068 стрелковый полк, 313 стрелковая дивизия. Был в последнем бою 13.09.1941 в Карелии.

ПОПЕХИН Николай Филиппович, род. 1905, г. Астрахань. Призван в Сов. Армию 1940, Шумиха. Сержант. Погиб в бою 22.09.1943.

ПОПЕНЦЕВ Сергей Михайлович, род. 1923, д. Сажино. Призван в Сов. Армию 1941, Шумиха. Рядовой. Погиб в бою в нояб. 1941.

ПОПИК Николай Федорович, род. 1922, Полтавская область. Призван в Сов. Армию 1941, Шу-

миха. Рядовой. Был в последнем бою в марте 1942.

ПОПОВ Алексей Иванович, род. 1899, с. Петухи. Призван в Сов. Армию 1942, Шумиха. 744 стрелковый полк, 149 стрелковая дивизия. Погиб в бою 18.03.1942. Похоронен в д. Анино Тульской области.

ПОПОВ Василий Евстигнеевич, род. 1922, Галкинский район. Призван в Сов. Армию 1941, Галкино. Рядовой. Погиб в бою 17.01.1943. Похоронен на ст. Пролетарская Ростовской области.

ПОПОВ Василий Корнилович, род. 1926, д. Николаевка. Призван в Сов. Армию 1943, Галкино. Сержант, механик-водитель, 135 танковая бригада. Погиб в бою 27.01.1945. Похоронен на юго-восточной части двора Пейтэня, г. Будапешт, Венгрия.

ПОПОВ Василий Маркелович, род. 1915, д. Николаевка. Призван в Сов. Армию 1941, Шумиха. Мл. сержант, 1784 стрелковый полк. Был в последнем бою в июле 1942.

ПОПОВ Василий Никитович, род. 1915, Галкинский район. Призван в Сов. Армию 1941, Галкино. Рядовой. Был в последнем бою в янв. 1942.

ПОПОВ Венидикт Афанасьевич, род. 1924, г. Челябинск. Призван в Сов. Армию 1942, Шумиха. Ст. сержант. Погиб в бою 13.07.1943.

ПОПОВ Григорий Григорьевич, род. 1905, совхоз им. Ворошилова. Призван в Сов. Армию 1941, Галкино. Рядовой, стрелок. Был в последнем бою в окт. 1941.

ПОПОВ Еким Алексеевич, род. 1910, с. Стариково. Призван в Сов. Армию 1941, Галкино. Рядовой. Был в последнем бою в апр. 1942.

ПОПОВ Евстигней Федорович, род. 1895, с. Галкино. Призван в Сов. Армию 1943, Галкино. Рядовой, 44 стрелковый полк, 42 стрелковая дивизия. Умер 22.08. 1944 в медсанбате № 397. Похоронен в с. Лесница-Госа Гомельской области, Беларусь.

ПОПОВ Иван Гаврилович, род. 1912, д. Хмелево. Призван в Сов. Армию 1941, Галкино. Курсант, 146 стрелковая бригада, 34 армия. Погиб в бою 29.05.1942. Похоронен в Новгородской области, Демянский район, с. Подолы, братская могила.

ПОПОВ Иван Ильич, род. 1917, д. Кнутово. Призван в Сов. Армию 1941, Галкино. Рядовой. Был в последнем бою в апр. 1944.

ПОПОВ Иван Ильич, род. 1900, Каменский район. Призван в Сов. Армию 1941, Шумиха. Рядовой, 1217 стрелковый полк, 367 стрелковая дивизия. Был в последнем бою 6.02.1942 в районе 14 разъезда Кировской железной дороги, Карелия.

ПОПОВ Иван Степанович, род. 1913, с. Благовещенское. Призван в Сов. Армию 1941, Шумиха. Рядовой. Был в последнем бою в янв. 1942.

ПОПОВ Лука Тимофеевич, род. 1918, с. Мехонка. Призван в Сов. Армию 1938, Шумиха. Гв. сержант, 3 гв. стрелковая дивизия. Погиб в бою 30.07.1943. Похоронен в Донецкой области, Украина.

ПОПОВ Максим Миронович, род. 1898, Латвия. Призван в Сов. Армию 1940, Шумиха. Рядовой, 92 стрелковый полк. Погиб в бою 12.06.1942. Похоронен в с. Псумино Старорусского района Новгородской области.

ПОПОВ Михаил Степанович, род. 1923, с. Таловское Юргамышского района. Призван в Сов. Армию 1942, Шумиха. Сержант, танкист, воинская часть под номером полевой почты 03511-Б. Погиб в бою в июле 1944.

ПОПОВ Николай Константинович, род. 1920, д. Угловое. Призван в Сов. Армию 1940, Галкино. Рядовой, 65 морская стрелковая бригада. Погиб в бою 8.03.1942. Похоронен в Карелии, 607 км Кировской железной дороги.

ПОПОВ Николай Сергеевич, род. 1923, с. Галкино. Призван в Сов. Армию 1941, Галкино. Рядовой. Погиб в бою 3.03.1942. Похоронен в Карелии, 607 км Кировской железной дороги.

ПОПОВ Павел Тимофеевич, род. 1900, с. Петухи. Призван в Сов. Армию 1941, Шумиха. Рядовой, 1326 стрелковый полк, 415 стрелковая дивизия. Погиб в бою 20.11.1944. Похоронен в Латвии, Лиепайский район, хут. Маздзельда.

ПОПОВ Семен Филиппович, род. 1898, Тамбовская область. Призван в Сов. Армию 1941, Шумиха. Рядовой. Был в последнем бою в июне 1942.

ПОПОВ Яков Афанасьевич, род. 1911, г. Шумиха. Призван в Сов. Армию 1942, Шумиха. Ст. сержант. Погиб в бою 16.09.1942. Похоронен в г. Малгобек, Чечено-Ингушетия.

ПОПОВ Яков Татарович, род. 1922, с. Галкино. Призван в Сов. Армию 1941, Галкино. Гв. рядовой, 327 гв. стрелковый полк. Был в последнем бою 25.09. 1944 в районе с. Боров, Чехо-Словакия.

ПОПУЛОВ Василий Ефимович, род. 1903, д. Антошкино. Призван в Сов. Армию 1941, Шумиха. Рядовой, 1217 стрелковый полк, 367 стрелковая дивизия. Был в последнем бою 6.02.1942 в районе 14 разъезда Кировской железной дороги, Карелия.

ПОРЕЙН Борис Тихонович, род. 1920, Свердловская область. Призван в Сов. Армию 1941, Галкино. Гв. мл. сержант, помощник старшины, 14 гв. дивизия. Погиб в бою 2.09.1942. Похоронен в г. Санкт-Петербурге на Пискаревском кладбище.

ПОРОХИН Александр Игнатьевич, род. 1908, Галкинский район. Призван в Сов. Армию 1941, Галкино. Рядовой. Был в последнем бою в июле 1944.

ПОРОХИН Александр Кирьянович, род. 1915, д. Ушаково. Призван в Сов. Армию 1941, Галкино. Рядовой, 63 штурмовая инженерно-саперная бригада. Погиб в бою 15.07.1944. Похоронен в Карелии, Суоярвский район.

ПОРОХИН Андрей Митрофанович, род. 1910, Галкинский район. Призван в Сов. Армию 1941, Галкино. Рядовой. Был в последнем бою в июле 1944.

ПОРОХИН Андрей Федорович, род. 1926, с. Стариково. Призван в Сов. Армию 1942, Галкино. Сержант, 176 отдельная стрелковая рота. Погиб в бою 20.02.1945. Похоронен в крепости Осовец, 200 м восточнее моста через канал при входе в форт, Германия.

ПОРОХИН Андрей Яковлевич, род. 1907, с. Галкино. Призван в Сов. Армию 1943, Галкино. Рядовой, воинская часть под номером полевой почты 20719. Погиб в бою 1.08.1943. Похоронен в д. М. Семеновка Орловской области.

ПОРОХИН Иван Александрович, род. 1923, Галкинский район. Призван в Сов. Армию 1942, Галкино. Гв. рядовой, 333 стрелковый полк, 117 стрелковая дивизия. Погиб в бою 20.04.1945. Похоронен в с. Лайтенвинторф, Германия.

ПОРОХИН Павел Егорович, род 1909, д. Назарово. Призван в Сов. Армию 1940, Галкино. Ст. лейтенант, воинская часть под номером полевой почты 04302. Погиб в бою 29.08.1943.

ПОРОХИН Петр Данилович, род. 1904, Галкинский район. Призван в Сов. Армию 1941, Гал-

кино. Рядовой, 1013 стрелковый полк, 285 стрелковая дивизия. Погиб в бою 28.02.1942. Похоронен на ст. Погостье Ленинградской области.

ПОРОХИН Петр Егорович, род. 1912, Галкинский район. Призван в Сов. Армию 1941, Галкино. Рядовой. Был в последнем бою в июле 1944.

ПОРОХИН Петр Яковлевич, род. 1899, с. Галкино. Призван в Сов. Армию 1941, Галкино. Рядовой. Умер 22.01.1942 в госпитале № 244. Похоронен в г. Нижнем Тагиле Свердловской области.

ПОРОХИН Сергей Ефимович, род. 1910, д. Жужгово. Призван в Сов. Армию 1941, Галкино. Рядовой. Погиб в бою 6.12.1941. Похоронен в с. Трехсвятское Клинского района Московской области.

ПОРТНЯГИН Иван Семенович, род. 1921, с. Волково. Призван в Сов. Армию 1940, Шумиха. Рядовой, 4 отдельная рота. Погиб в бою 6.01.1944. Похоронен в с. Запрудье Ракитнянского района Киевской области, Украина.

ПОРЯДИН Иван Дмитриевич, род. 1903, с. Михалево Целинного района. Призван в Сов. Армию 1941, Шумиха. Рядовой, 1048 стрелковый полк. Погиб в бою 14.07.1942. Похоронен на ст. Масельская Кировской железной дороги, Карелия.

ПОСПЕЛОВ Александр Петрович, род. 1912, Усть-Уйский район. Призван в Сов. Армию 1941, Шумиха. Рядовой. Был в последнем бою в дек. 1942.

ПОТАНИН Альберт Иванович, род. 1925, с. Каменное. Призван в Сов. Армию 1943, Шумиха. Рядовой. Был в последнем бою в мае 1944.

ПОТАПОВ Анатолий Иванович, род. 1926, с. Рига. Призван в Сов. Армию 1943, Галкино. Сержант, командир отделения, 71 механизированная бригада. Погиб в бою 29.01.1945. Похоронен в г. Гливице Катовицкого воеводства, Польша.

ПОТАПОВ Андриян Яковлевич, род. 1896, д. Хохлы. Призван в Сов. Армию Шумиха. Полковник. Погиб в бою 20.01.1942. Похоронен в Московской области, Ленинский район, территория дома отдыха «Архангельский».

ПОТАПОВ Василий Семенович, род. 1910, с. Березово. Призван в Сов. Армию 1941, Шумиха. Рядовой. Был в последнем бою в марте 1942.

ПОТАПОВ Иван Петрович, род. 1907, с. Рига. Призван в Сов. Армию 1942, Галкино. Санитар. Погиб в бою в июле 1943. Похоронен в п. Первомайка, в районе г. Краснодона Луганской области, Украина.

ПОТАПОВ Иван Петрович, род. 1907, Галкинский район. Призван в Сов. Армию 1942, Галкино. Рядовой, 126 механизированный корпус. Погиб в бою 3.01.1943. Похоронен в с. Н. Николаевка Ростовской области.

ПОТЕРЯЕВ Николай Васильевич, род. 1925, д. Николаевка. Призван в Сов. Армию 1942, Галкино. Гв. мл. сержант, 131 гв. стрелковый полк. Погиб в бою 23.02.1945. Похоронен в г. Добеле, Латвия.

ПОТЫСЬЕВ Василий Иванович, род. 1906, д. Сажино. Призван в Сов. Армию 1941, Шумиха. Рядовой. Был в последнем бою в июне 1942.

ПОТЫСЬЕВ Данил Афанасьевич, род. 1901, г. Шумиха. Призван в Сов. Армию 1941, Шумиха. Рядовой. Был в последнем бою 6.02.1942.

ПОТЫСЬЕВ Леонид Иванович, род. 1922, д. Сажино. Призван в Сов. Армию 1939, Шумиха. Мл.

лейтенант. Был в последнем бою в апр. 1945.

ПОТЫСЬЕВ Петр Николаевич, род. 1905, с. Птичье. Призван в Сов. Армию 1943, Шумиха. Рядовой. Погиб в бою 16.04.1945. Похоронен в с. Кольфурт, Германия.

ПОТЫСЬЕВ Сергей Михайлович, род. 1905, д. Сажино. Призван в Сов. Армию 1941, Шумиха. Рядовой. Был в последнем бою в нояб. 1941.

ПОХЛЕБАЕВ Михаил Дмитриевич, род. 1915, с. Галкино. Призван в Сов. Армию 1941, Галкино. Сержант, командир отделения 367 стрелковый полк, 71 стрелковая дивизия. Погиб в бою 4.10.1941.

ПРАЧ Гергиан Евгеньевич, род. 1906, г. Шумиха. Призван в Сов. Армию 1942, Шумиха. Мл. сержант, воинская часть под номером полевой почты 18425. Погиб в бою 6.07.1943. Похоронен в Курской области, Дмитриевский район, 1 км южнее разъезда Семенихино.

ПРЕОБРАЖЕНСКИЙ Андрей Николаевич, род. 1922, с. Петухи. Призван в Сов. Армию 1942, Шумиха. Лейтенант, командир взвода управления батареи, 118 артиллерийский плок. Был в последнем бою в июле 1944.

ПРИВАЛОВ Никита Прокопьевич, род. 1909, с. Кушма. Призван в Сов. Армию 1943, Шумиха. Гв. рядовой, 79 гв. стрелковая дивизия. Погиб в бою 20.07.1943. Похоронен в с. Богородичное Донецкой области, Украина.

ПРИВАЛОВ Пантелей Иванович, род. 1914, с. Кушма. Призван в Сов. Армию 1941, Шумиха. Рядовой. Был в последнем бою в окт. 1941.

ПРИВАЛОВ Трифон Васильевич, род. 1912, с. Кушма. Призван в Сов. Армию 1941, Шумиха. Рядовой. Был в последнем бою в сент. 1942.

ПРИПИСНОВ Виктор Алексеевич, род. 1923, Нижегородская область. Призван в Сов. Армию 1942, Шумиха. Рядовой. Был в последнем бою в окт. 1942.

ПРИТЧИН Георгий Владимирович, род. 1916, д. Малиновка. Призван в Сов. Армию 1941, Шумиха. Гв. сержант, механик-водитель, 9 гв. отдельный танковый полк. Был в последнем бою 3.08.1943.

ПРИТЧИН Егор Владимирович, род. 1916, с. Птичье. Призван в Сов. Армию 1941, Шумиха. Рядовой. Был в последнем бою в марте 1944.

ПРИТЧИН Иван Алексеевич, род. 1915, г. Шумиха. Призван в Сов. Армию 1941, Шумиха. Рядовой, шофер, 7 мотострелковая бригада. Погиб в бою 10.10.1943. Похоронен в д. Новолюбимовка Запорожской области, Украина.

ПРИТЧИН Иван Андреевич, род. 1902, с. Птичье. Призван в Сов. Армию 1941, Челябинск. Рядовой, 1219 стрелковый полк, 367 стрелковая дивизия. Погиб в бою 1.01.1942. Похоронен в Карелии.

ПРИТЧИН Михаил Владимирович, род. 1925, д. Сажино. Призван в Сов. Армию 1943, Шумиха. Мл. сержант, 468 стрелковый полк. Погиб в бою 6.12.1943. Похоронен в с. Войновка Александровского района Кировоградской области, Украина.

ПРИТЧИН Никита Николаевич, род. 1922, д. Малиновка. Призван в Сов. Армию 1942, Шумиха. Рядовой, 1794 истребительный батальон. Погиб в бою в сент. 1942.

ПРИТЧИН Фрол Филиппович, род. 1902, д. Сажино. Призван в Сов. Армию 1941, Шумиха. Рядовой, 1090 стрелковый полк, 383 стрелковая дивизия. Погиб в бою 11.03.1943. Похоронен в Калуж-

ской области, Людиновский район, 2 км севернее с. Букань.

ПРОКОПЬЕВ Иван Михайлович, род. 1908, с. М.-Дюрягино. Призван в Сов. Армию 1941, Калуга. Заместитель политрука, 708 стрелковый полк. Был в последнем бою 16.03.1943.

ПРОКОПЬЕВ Леонид Григорьевич, род. 1922, д. Забродино. Призван в Сов. Армию 1941, Шумиха. Гв. рядовой, 137 гв. стрелковый полк, 47 гв. стрелковая дивизия. Погиб в бою в марте 1945. Похоронен на ст. Гольцов, провинция Бранденбург, Германия.

ПРОКОПЬЕВ Павел Дмитриевич, род. 1906, г. Шумиха. Призван в Сов. Армию 1940, Шумиха. Ст. сержант, 517 стрелковый полк, 166 стрелковая дивизия. Погиб в бою 26.07.1942. Похоронен в Псковской области, Псковский район, д. Севет.

ПРОКОПЬЕВ Павел Данилович, род. 1918, с. Стариково. Призван в Сов. Армию 1938, Галкино. Рядовой. Был в последнем бою в янв. 1942.

ПРОКОФЬЕВ Александр Иванович, род. 1911, Витебская область. Призван в Сов. Армию 1940, Шумиха. Рядовой. Погиб в бою 28.12.1941.

ПРОКОФЬЕВ Дмитрий Григорьевич, род. 1907, д. Забродино. Призван в Сов. Армию 1941, Шумиха. Мл. сержант, 285 стрелковый полк. Был в последнем бою 14.08.1942.

ПРОКУРОВ Василий Ефимович, род. 1920, Галкинский район. Призван в Сов. Армию 1940, Галкино. Гв. лейтенант, командир пулеметного взвода, 112 гв. стрелковый плок, 39 гв. стрелковая дивизия. Погиб в бою 23.08.1943.

ПРОКУРОВ Тимофей Дмитриевич, род. 1902, Шумихинский район. Призван в Сов. Армию 1941, Шумиха. Рядовой, воинская часть под номером полевой почты 917. Погиб в бою 13.12.1942. Похоронен в г. Великие Луки Псковской области.

ПРОТАСОВ Дмитрий Васильевич, род. 1923, с. Кирово. Призван в Сов. Армию 1942, Шумиха. Рядовой, минометчик. Был в последнем бою в дек. 1943.

ПРОХОДОВ Павел Захарович, род. 1910, с. Галкино. Призван в Сов. Армию 1941, Галкино. Рядовой, 706 стрелковый полк, 204 стрелковая дивизия. Погиб в бою 29.07.1944. Похоронен в Литве, Рокишкский район, 500 м северо-западнее г. Панделис.

ПРОХОРОВ Александр Степанович, род. 1911, с. Рига. Призван в Сов. Армию 1941, Галкино. Старшина, 247 стрелковый полк. Погиб в бою 18.07.1943. Похоронен на ст. Микошино Тверской области.

ПРОХОРОВ Дмитрий Игнатьевич, род. 1900, с. Галкино. Призван в Сов. Армию 1943, Галкино. Рядовой, 631 стрелковый полк. Погиб в бою 20.01.1945. Похоронен в Калининградской области, на кладбище Цвирбаллен.

ПРОХОРОВ Иван Захарович, род. 1903, с. Рига. Призван в Сов. Армию 1941, Галкино. Рядовой, 216 стрелковый полк. Умер 17.06. 1942 в эвакогоспитале № 2069. Похоронен в г. Боровичи Новгородской области.

ПРОХОРОВ Иван Фатеевич, род. 1909, д. Куликово. Призван в Сов. Армию 1941, Галкино. Матрос, 6 морская бригада. Был в последнем бою 12.01.1942.

ПРОХОРОВ Константин Николаевич, род. 1908, Галкинский район. Призван в Сов. Армию 1941, Галкино. Рядовой. Был в последнем бою в 1944.

ПРОШКИН Алексей Яковлевич, род. 1909, д. Линево. Призван в Сов. Армию 1942, Галкино. Рядовой. Погиб в бою в февр. 1943.

ПРОШКИН Дмитрий Алексеевич, род. 1914, д. Линево. Призван в Сов. Армию 1941, Галкино. Рядовой. Был в последнем бою в 1945.

ПРОШКИН Петр Андреевич, род. 1910, Галкинский район. Призван в Сов. Армию 1941, Галкино. Рядовой. Был в последнем бою в марте 1944.

ПРУДНИКОВ Владимир Григорьевич, род. 1925, Могилевская область. Призван в Сов. Армию 1943, Шумиха. Ефрейтор, 953 стрелковый полк. Погиб в бою 25.11.1943. Похоронен в Крымской области, Украина.

ПРЫЦКОВ Иван Демьянович, род. 1915, г. Витебск. Призван в Сов. Армию 1941, Шумиха. Сержант, механик-водитель, 81 танковая бригада. Погиб в бою 6.07. 1942. Похоронен в д. Михеево Тверской области.

ПУГАЧЕВ Михаил Яковлевич, род. 1915, с. Галкино. Призван в Сов. Армию 1941, Галкино. Рядовой, 1233 стрелковый полк, 371 стрелковая дивизия. Погиб в бою 9.12.1941. Похоронен в д. Щапово Клинского района Московской области.

ПУДОВКИН Тимофей Яковлевич, род. 1907, Мишкинский район. Призван в Сов. Армию 1941, Шумиха. Сержант. Был в последнем бою в нояб. 1941.

ПУПКОВ Иван Петрович, род. 1921, с. Каменное. Призван в Сов. Армию 1940, Шумиха. Рядовой, 41 отдельный лыжный батальон, 2 ударная армия. Погиб в бою 14.01.1942. Похоронен в д. Пертечно Ленинградской области.

ПУСТОВСКИХ Федор Инокентьевич, род. 1906, с. Прошкино. Призван в Сов. Армию 1941, Галкино. Рядовой. Был в последнем бою в 1942.

ПУСТЫННОВ Семен Павлович, род. 1906, г. Шумиха. Призван в Сов. Армию 1941, Шумиха. Рядовой, воинская часть под номером полевой почты 19109-С. Был в последнем бою в окт. 1941.

ПУТИЛОВ Павел Федотович, род. 1901, с. Травяное. Призван в Сов. Армию 1941, Альменево. Рядовой, 1237 стрелковый полк. Был в последнем бою 7.01.1942.

ПУХЛЯКОВ Иван Андреевич, род. 1917, г. Шумиха. Призван в Сов. Армию 1942, Шумиха. Воентехник, 87 стрелковый полк, 26 стрелковая дивизия. Погиб в бою 11.01.1943. Похоронен в д. Сорокино Парфинского района Новгородской области.

ПУШКАРЕВ Андрей Николаевич, род. 1901, Галкинский район. Призван в Сов. Армию 1941, Галкино. Рядовой, 479 стрелковый полк, 222 стрелковая дивизия. Погиб в бою 5.03.1943. Похоронен в д. Кобяковка Темкинского района Смоленской области.

ПУШКАРЕВ Виктор Андреевич, род. 1924, с. Рига. Призван в Сов. Армию 1942, Галкино. **Рядовой,** 55 стрелковый полк, 20 стрелковая дивизия. Погиб в бою 10.03. 1943. Похоронен в д. Кр. Гусаровка Балаклейского района Харьковской области, Украина.

ПЧЕЛКИН Анатолий Павлович, род. 1921, г. Шумиха. Призван в Сов. Армию 1941, Шумиха. Лейтенант, командир взвода, 904 стрелковый полк, 245 стрелковая дивизия. Погиб в бою 10.03.1944.

ПЫСТИН Василий Степанович, род. 1924, г. Шумиха. Призван в Сов. Армию 1942, Шумиха. Рядовой. Был в последнем бою в февр. 1943.

ПЬЯНКОВ Филипп Григорьевич, род. 1901, д. Кнутово. Призван в Сов. Армию 1941, Шумиха. Рядовой. Был в последнем бою в февр. 1942.

ПЯСТОЛОВ Александр Абрамович, род. 1924, д. Михайловка.

Призван в Сов. Армию 1942, Галкино. Рядовой. Был в последнем бою 27.11.1942.

ПЯСТОЛОВ Александр Самойлович, род. 1906, д. Михайловка. Призван в Сов. Армию 1941, Галкино. Рядовой, 763 стрелковый полк. Погиб в бою 1.11.1942. Похоронен в г. Калуге.

ПЯСТОЛОВ Александр Федорович, род. 1924, с. Галкино. Призван в Сов. Армию 1942, Галкино. Гв. рядовой, 59 гв. стрелковая дивизия. Погиб в бою 5.05.1943. Похоронен в с. Краснянка Кременского района Луганской области, Украина.

ПЯСТОЛОВ Анатолий Аркадьевич, род. 1910, д. Михайловка. Призван в Сов. Армию 1941, Галкино. Рядовой, огнеметчик, 47 отдельный батальон ранцевых огнеметов, 6 армия. Погиб в бою 2.04.1945. Похоронен в г. Вроцлаве, Польша.

ПЯСТОЛОВ Андрей Никитич, род. 1923, д. Михайловка. Призван в Сов. Армию 1943, Галкино. Мл. сержант, 242 танковая бригада, 31 танковый корпус. Погиб в бою 13.02.1945. Похоронен в г. Вроцлаве, Польша.

ПЯСТОЛОВ Андрей Тимофеевич, род. 1905, с. Благовещенское. Призван в Сов. Армию 1941, Шумиха. Рядовой. Был в последнем бою в 1943.

ПЯСТОЛОВ Василий Степанович, род. 1900, д. Котлик. Призван в Сов. Армию 1941, Галкино. Рядовой. Был в последнем бою в февр. 1943.

ПЯСТОЛОВ Герасим Артемьевич, род. 1907, д. Николаевка. Призван в Сов. Армию 1941, Галкино. Рядовой. Был в последнем бою в янв. 1942.

ПЯСТОЛОВ Демид Николаевич, род. 1914, д. Михайловка. Призван в Сов. Армию 1943, Галкино. Рядовой, воинская часть под номером полевой почты 18236-С. Был в последнем бою в мае 1945.

ПЯСТОЛОВ Дмитрий Петрович, род. 1925, д. Карасево. Призван в Сов. Армию 1943, Челябинск. Рядовой. Был в последнем бою в окт. 1943.

ПЯСТОЛОВ Дмитрий Савельевич, род. 1924, д. Михайловка. Призван в Сов. Армию 1942, Галкино. Рядовой. Погиб в бою в апр. 1943. Похоронен в д. Александровка Купянского района Харьковской области, Украина.

ПЯСТОЛОВ Егор Аркадьевич, род. 1901, д. Михайловка. Призван в Сов. Армию 1941, Галкино. Рядовой, 1237 стрелковый полк, 373 стрелковая дивизия. Погиб в бою 26.12.1941. Похоронен в д. Васильево Ржевского района Тверской области.

ПЯСТОЛОВ Ефим Семенович, род. 1913, д. Михайловка. Призван в Сов. Армию 1941, Галкино. Рядовой. Был в последнем бою в февр. 1943.

ПЯСТОЛОВ Иван Варламович, род. 1924, д. Михайловка. Призван в Сов. Армию 1942, Галкино. Рядовой. Был в последнем бою в июле 1943.

ПЯСТОЛОВ Кузьма Федорович, род. 1901, Галкинский район. Призван в Сов. Армию 1941, Галкино. Рядовой, сапер, 419 стрелковый полк, 18 стрелковая дивизия. Погиб в бою 26.02.1944. Похоронен в Псковской области Псковский район, 2,5 км севернее д. Кочки.

ПЯСТОЛОВ Матвей Силантьевич, род. 1905, д. Михайловка. Призван в Сов. Армию 1941, Галкино. Рядовой. Был в последнем бою в дек. 1942.

ПЯСТОЛОВ Никита Макарович, род. 1890, д. Михайловка. Призван в Сов. Армию 1941, Галкино. Рядовой, 247 стрелковый полк. Был в последнем бою 15.08.1942.

ПЯСТОЛОВ Николай Степанович, род. 1924, Галкинский район. Призван в Сов. Армию 1942, Галкино. Гв. рядовой, 57 гв. стрелковый полк. Погиб в бою 9.03. 1943. Похоронен в д. Мосоров-Байрак Балаклейского района Харьковской области, Украина.

ПЯСТОЛОВ Петр Иванович, род. 1903, д. Михайловка. Призван в Сов. Армию 1941, Галкино. Рядовой, 1237 стрелковый полк, 373 стрелковая дивизия. Погиб в бою 30.12.1941. Похоронен в д. Вольново Ржевского района Тверской области.

ПЯСТОЛОВ Петр Степанович, род. 1903, д. Котлик. Призван в Сов. Армию 1941, Галкино. Рядовой. Был в последнем бою в мае 1942.

ПЯСТОЛОВ Тимофей Андреевич, род. 1906, д. Карасево. Призван в Сов. Армию 1941, Галкино. Рядовой, 343 особый стрелковый батальон, 235 стрелковый полк. Был в последнем бою 12.10.1944.

ПЯСТОЛОВ Федор Семенович, род. 1908, д. Котлик. Призван в Сов. Армию 1941, Галкино. Рядовой. Был в последнем бою в дек. 1942.

ПЯТИГОРСКИЙ Лев Эсманулович. Гв. капитан, 77 гв. стрелковая бригада. Погиб в бою 30.02. 1945. Похоронен в г. Форст, Германия.

— Р —

РАДЕЦКИЙ Павел Андреевич, род. 1903, с. Кушма. Призван в Сов. Армию 1941, Шумиха. Рядовой, 1217 стрелковый полк, 367 стрелковая дивизия. Был в последнем бою в февр. 1942 в районе 14 разъезда Кировской железной дороги, Карелия.

РАДЕЦКИХ Александр Иосифович, род. 1906, д. Лешаково. Призван в Сов. Армию 1941, Шумиха. Рядовой. Был в последнем бою в июле 1944.

РАДИОНОВ Андрей Васильевич, род. 1921, с. Каменное. Призван в Сов. Армию 1941, Шумиха. Рядовой. Был в последнем бою в нояб. 1941.

РАДИОНОВ Василий Алексеевич, род. 1912, с. Галкино. Призван в Сов. Армию 1941, Галкино. Сержант. Был в последнем бою 29. 08.1942 у д. Ночевка.

РАДИОНОВ Иван Савельевич, род. 1923, д. Хохлы. Призван в Сов. Армию 1942, Шумиха. Политрук. Был в последнем бою в янв. 1943.

РАДИОНОВ Леонид Степанович, род. 1922, д. Малиновка. Призван в Сов. Армию 1941, Шумиха. Рядовой. Погиб в бою в февр. 1945. Похоронен в Польше, северо-западнее с. Александровка, могила № 1.

РАДИОНОВ Тимофей Дмитриевич, род. 1923, г. Шумиха. Призван в Сов. Армию 1942, Шумиха. Ст. сержант, 159 танковая бригада. Погиб в бою в февр. 1944. Похоронен в Псковской области, г. Невель, городское кладбище.

РАДЬКО Леонид Иванович, род. 1923, г. Шумиха. Призван в Сов. Армию 1942, Шумиха. Мл. сержант, 11 гв. армия. Погиб в бою в июле 1943. Похоронен в д. Деребино Козельского района Калужской области.

РАЗБОЙНИКОВ Василий Терентьевич, род. 1912, с. Галкино. Призван в Сов. Армию 1941, Галкино. Рядовой, 43 минометная бригада. Погиб в бою в февр. 1945. Похоронен в пос. Фольварка Калининградской области.

РАЗУМОВ Иван Васильевич, род. 1905, г. Шумиха. Призван в Сов. Армию 1941, Шумиха. Рядовой, воинская часть под номером полевой почты 13260. Погиб в бою в янв. 1942. Похоронен в с. Молочино Тверской области.

РАКАЕВ Галинжа Гансеевич, род. 1897, Шумихинский район. Призван в Сов. Армию 1941, Шумиха. Рядовой, 42 отдельный противотанковый батальон, 59 армия. Погиб в бою 3.09.1943. Похоронен в Новгородской области, Чудовский район, 2 км юго-восточнее с. Спасское.

РАКОВСКИЙ Тихон Сидорович, род. 1923, с. Галкино. Призван в Сов. Армию 1942, Галкино. Рядовой. Погиб в бою в дек. 1943. Похоронен в д. Прудно Городокского района Витебской области, Беларусь.

РАЛАНЕЕВ Александр Матвеевич, род. 1912, Шумиха. Призван в Сов. Армию 1941, Шумиха. Рядовой, стрелок, 473 стрелковый полк, 154 стрелковая дивизия. Погиб в бою 26.08.1942. Похоронен в д. Мызино Орловской области.

РАЛЖИН Григорий Алексеевич, род. 1905, г. Шумиха. Призван в Сов. Армию 1942, Шумиха. Рядовой, воинская часть под номером полевой почты 48715. Погиб в бою в февр. 1943. Похоронен в Ленинградской области, 2 км северо-западнее ст. Мга, братская могила.

РАННЕВ Аким Прохорович, род. 1912, д. Куликово. Призван в Сов. Армию 1943, Галкино. Рядовой, 244 стрелковый полк. Погиб в бою в апр. 1945. Похоронен в с. Лебус, провинция Франкфурген, Германия.

РАСПОПОВ Василий Прохорович, род. 1909, с. Травяное. Призван в Сов. Армию 1942, Галкино. Рядовой, 14 отдельная лыжная бригада. Погиб в бою в февр. 1943. Похоронен в Новгородской области, Поддорский район, 1 км южнее д. Соколье.

РАСПОПОВ Василий Федорович, род. 1909, с. Травяное. Призван в Сов. Армию 1941, Галкино. Рядовой. Был в последнем бою в февр. 1943.

РАСПОПОВ Гаврил Иванович, род. 1903, Челябинская область. Призван в Сов. Армию 1941, Шумиха. Рядовой, 1195 стрелковый полк. Погиб в бою в июне 1944. Похоронен в д. Барсуки Полоцкого района Витебской области, Беларусь.

РАСПОПОВ Илья Егорович, род. 1905, с. Травяное. Призван в Сов. Армию 1941, Шумиха. Рядовой. Был в последнем бою в нояб. 1942.

РАСПОПОВ Константин Федорович, род. 1909, с. Травяное. Призван в Сов. Армию 1942, Галкино. Рядовой, 87 саперный батальон. Погиб в бою 3.03.1943. Похоронен в п. Усвяты Усвятского района Псковской области.

РАСПОПОВ Павел Прохорович, род. 1926, с. Травяное. Призван в Сов. Армию 1943, Галкино. Рядовой, 491 стрелковый полк, 159 стрелковая дивизия. Погиб в бою 17.01.1945. Похоронен в п. Железнодорожный Правдинского района Калининградской области.

РАСПОПОВ Петр Степанович, род. 1912, с. Травяное. Призван в Сов. Армию 1942, Галкино. Рядовой. Был в последнем бою в окт. 1943.

РАССЫЛЬНЫХ Виктор Иванович, род. 1926, д. Береговая. Призван в Сов. Армию 1944, Шумиха. Рядовой, 284 стрелковый полк. Погиб в бою в июле 1944. Похоронен в д. Квашино Гомельской области, Беларусь.

РАССЫЛЬНЫХ Григорий Николаевич, род. 1922, д. Береговая. Призван в Сов. Армию 1941, Шу-

миха. Рядовой, воинская часть под номером полевой почты 19280. Погиб в бою в сент. 1942. Похоронен в д. Гайтаново Ленинградской области.

РАССЫЛЬНЫХ Иван Степанович, род. 1916, д. Береговая. Призван в Сов. Армию 1941, Шумиха. Рядовой. Был в последнем бою в марте 1944.

РАССЫЛЬНЫХ Константин Владимирович, род. 1912, д. Береговая. Призван в Сов. Армию 1941, Шумиха. Рядовой. Был в последнем бою в июле 1941.

РАССЫЛЬНЫХ Петр Степанович, род. 1918, д. Береговая. Призван в Сов. Армию 1941, Шумиха. Рядовой, 11 отдельная штрафная рота. Погиб в бою в июле 1943. Похоронен в д. Хватнево Орловской области.

РАСТОРГУЕВ Александр Яковлевич, род. 1925, совхоз «Большевик». Призван в Сов. Армию 1943, Шумиха. Сержант, 1134 стрелковый полк. Погиб в бою в июле 1944. Похоронен в д. Ивановка Алитусского района, Литва.

РАСТОРГУЕВ Иван Григорьевич, род. 1911, с. Благовещенское. Призван в Сов. Армию 1941, Шумиха.Ст. сержант, 1018 стрелковый полк, 269 стрелковая дивизия. Погиб в бою 26.11.1943. Похоронен в д. Хатовня Гомельской области, Беларусь.

РАСТОРГУЕВ Иван Дмитриевич, род. 1925, с. Благовещенское. Призван в Сов. Армию 1943, Шумиха. Рядовой, 771 стрелковый полк. Погиб в бою в окт. 1944. Похоронен в д. Магнушев, Варшавское воеводство, Польша.

РАТУШНЯК Савелий Яковлевич, род. 1904, д. Субботино. Призван в Сов. Армию 1943, Шумиха. Рядовой. Был в последнем бою в марте 1944.

РАХИМОВ Насыр, род. 1917, г. Шумиха. Призван в Сов. Армию 1942, Шумиха. Мл. сержант, 946 стрелковый полк, 142 стрелковая дивизия. Погиб в бою 24 февр. 1945. Похоронен в д. Братвин Грауденского повята, Польша.

РАХМЕТОВ Г., род. 1905, Оренбургская область. Призван в Сов. Армию 1942, Галкино. Гв. рядовой, 21 гв. кавалерийский полк. Погиб в бою 19.03.1944. Похоронен в г. Радзивиллув, Польша.

РЕБЯКИН Иван Арсентьевич, род. 1912, д. Прилав. Призван в Сов. Армию 1941, Шумиха. Рядовой. Погиб в бою в февр. 1942. Похоронен 1,5 км севернее разъезда Романцы Кировской железной дороги, Карелия.

РЕВАНОВ Иван Тимофеевич, род. 1904, с. Заозерки. Призван в Сов. Армию 1942, Галкино. Мл. сержант, воинская часть под номером полевой почты 57856. Погиб в бою в февр. 1944. Похоронен в д. Бугороде Ленинградской области.

РЕВИН Максим Яковлевич, род. 1906, с. Кипель. Призван в Сов. Армию 1941, Шумиха. Рядовой. Был в последнем бою в янв. 1942.

РЕЗАНОВ Андрей Иванович, род. 1911, с. Прошкино. Призван в Сов. Армию 1941, Галкино. Рядовой. Был в последнем бою 3.02.1942.

РЕЗЕПИН Александр Михайлович, род. 1916, с. Столбово. Призван в Сов. Армию 1942, Шумиха. Рядовой. Погиб в бою в сент. 1943. Похоронен в Брянской области, г. Новозыбково, кладбище № 1.

РЕЗЕПИН Михаил Степанович, род. 1915, с. Столбово. Призван в Сов. Армию 1941, Шумиха. Лейтенант. Погиб в бою 18.05. 1942. Похоронен в с. Ст. Салтов Волчанского района Харьковской области, Украина.

РЕЗЕПИН Николай Максимович, род. 1923, с. Столбово. Призван в Сов. Армию 1942, Шумиха. Рядовой. Был в последнем бою в марте 1943.

РЕЗЕПИН Петр Григорьевич, род. 1897, с. Столбово. Призван в Сов. Армию 1941, Шумиха. Рядовой, 502 стрелковый полк, 177 стрелковая дивизия. Погиб в бою в марте 1942. Похоронен на ст. Погостье Ленинградской области.

РЕЗЕПИН Петр Иванович, род. 1907, с. Столбово. Призван в Сов. Армию 1941, Шумиха. Рядовой, стрелок. Был в последнем бою в нояб. 1941.

РЕЗЧИКОВ Иван Михайлович, род. 1911, с. Столбово. Призван в Сов. Армию 1942, Шумиха. Рядовой, воинская часть под номером полевой почты 40223. Погиб в бою в янв. 1944. Похоронен в д. Канаши Лиозненского района Витебской области, Беларусь.

РЕМИЗОВ Александр Порфирьевич, род. 1898, г. Шумиха. Призван в Сов. Армию 1942, Шумиха. Рядовой. Был в последнем бою в марте 1942.

РЕНЗЯЕВ Семен Филиппович, род. 1907, Пензенская область, с. Милешна. Призван в Сов. Армию 1941, Шумиха. Рядовой. Был в последнем бою в нояб. 1941.

РЕШЕТОВ Александр Федорович, род. 1921, г. Шумиха. Призван в Сов. Армию 1940, Шумиха. Рядовой, 324 отдельный мотострелковый батальон, 265 стрелковая дивизия. Погиб в бою 21.09.1944. Похоронен в Эстонии, Валгаский район, д. Хельме, братская могила.

РЕШЕТОВ Михаил Сергеевич, род. 1921, г. Шумиха. Призван в Сов. Армию 1941, Шумиха. Рядовой, 1227 стрелковый полк. Умер в мае 1942 в госпитале. Похоронен в г. Омске на казачьем кладбище.

РИЦЕВАЛ Элл Мойсеевич, род. 1922, Житомирская область. Призван в Сов. Армию 1941, Шумиха. Рядовой, воинская часть под номером полевой почты 24430. Был в последнем бою в марте 1942.

РОГАЧЕВ Григорий Климович, род. 1904, д. Лешаково. Призван в Сов. Армию 1941, Шумиха. Мл. сержант, 267 стрелковый полк. Погиб в бою в янв. 1943. Похоронен в д. Великая Губа Медвежьегорского района, Карелия.

РОГОЗИН Александр Михайлович, род. 1924, с. Птичье. Призван в Сов. Армию 1942, Шумиха. Рядовой. Был в последнем бою в марте 1944.

РОГОЗИН Александр Николаевич, род. 1915, с. Птичье. Призван в Сов. Армию 1941, Шумиха. Лейтенант. Умер в окт. 1942 в полевом госпитале № 228.

РОГОЗИН Василий Григорьевич, род. 1901, д. Малиновка. Призван в Сов. Армию 1941, Шумиха. Рядовой. Был в последнем бою в марте 1944.

РОГОЗИН Василий Иванович, род. 1916, с. Галкино. Призван в Сов. Армию 1940, Галкино. Рядовой. Был в последнем бою в окт. 1941.

РОГОЗИН Венеамин Павлович, род. 1918, д. Карасево. Призван в Сов. Армию 1941, Шумиха. Рядовой. Был в последнем бою в 1942.

РОГОЗИН Егор Трифонович, род. 1926, с. Птичье. Призван в Сов. Армию 1942, Шумиха. Сержант, 457 стрелковый полк, 129 стрелковая дивизия. Погиб в бою в янв. 1945. Похоронен в д. Шиги, Рыжакский повят, Польша.

РОГОЗИН Емельян Гурьянович, род. 1903, с. Галкино. Призван в Сов. Армию 1941, Галкино. Рядовой, 1342 стрелковый полк,

234 стрелковая дивизия. Был в последнем бою в июле 1942.

РОГОЗИН Еремей Петрович, род. 1895, д. Карасево. Призван в Сов. Армию 1942, Шумиха. Рядовой, стрелок. Был в последнем бою в нояб. 1942.

РОГОЗИН Иван Васильевич, род. 1912, д. Б. Жужгово. Призван в Сов. Армию 1941, Галкино. Рядовой, 193 стрелковый полк. Был в последнем бою в марте 1942.

РОГОЗИН Иван Кузьмич, род. 1917, г. Шумиха. Призван в Сов. Армию 1942, Шумиха. Рядовой. Погиб в бою в сент. 1943. Похоронен в д. Федоровка Духовщинского района Смоленской области.

РОГОЗИН Илья Никитович, род. 1901, Шумихинский район. Призван в Сов. Армию 1942, Курган. Рядовой, 290 стрелковая дивизия. Погиб в бою 1.09.1943. Похоронен в д. Носково Спас-Деменского района Калужской области.

РОГОЗИН Михаил Дмитриевич, род. 1913, д. Архипово. Призван в Сов. Армию 1941, Шумиха. Рядовой. Был в последнем бою в авг. 1943.

РОГОЗИН Михаил Степанович, род. 1918, д. Карасево. Призван в Сов. Армию 1941, Галкино. Рядовой. Был в последнем бою в дек. 1941.

РОГОЗИН Никифор Павлович, род. 1922, с. Галкино. Призван в Сов. Армию 1941, Галкино. Рядовой, 239 стрелковый полк. Погиб в бою 19.05.1942. Похоронен в д. Чумазово Барятинского района Калужской области.

РОГОЗИН Николай Иванович род. 1904, с. Птичье. Призван в Сов. Армию 1941, Шумиха. Рядовой. Был в последнем бою в февр. 1942.

РОГОЗИН Николай Семенович, род. 1918, д. Антошкино. Призван в Сов. Армию 1942, Галкино. Рядовой. Был в последнем бою в авг. 1943.

РОГОЗИН Николай Федорович, род. 1924, д. Сажино. Призван в Сов. Армию 1942, Шумиха. Рядовой, воинская часть под номером полевой почты 45774. Был в последнем бою в июле 1944.

РОГОЗИН Петр Васильевич, род. 1904, с. Прошкино. Призван в Сов. Армию 1942, Галкино. Рядовой. Был в последнем бою в марте 1942.

РОГОЗИН Петр Матвеевич, род. 1906, г. Шумиха. Призван в Сов. Армию 1941, Шумиха. Рядовой. Погиб в бою в февр. 1944. Похоронен в д. Порово Лиозненского района Витебской области, Беларусь.

РОГОЗИН Семен Ефимович, род. 1920, д. Карасево. Призван в Сов. Армию 1938, Бадайск, Иркутской области. Рядовой, 136 кавалерийский полк, 2 гв. кавалерийская дивизия. Погиб в бою 13.12.1941.

РОГОЗИН Сергей Алексеевич, род. 1903, с. Птичье. Призван в Сов. Армию 1941, Шумиха. Рядовой, 502 стрелковый полк. Погиб в бою в окт. 1942. Похоронен в Ленинградской области, 18 км западнее с. Молукса.

РОГОЗИН Сергей Степанович, род. 1915, д. Карасево. Призван в Сов. Армию 1938, Галкино. Рядовой. Был в последнем бою в июне 1941.

РОГОЗИН Степан Александрович, род. 1918, д. Малиновка. Призван в Сов. Армию 1941, Шумиха. Рядовой. Был в последнем бою в сент. 1944.

РОГОЗИН Феоктист Владимирович, род. 1912, д. Никулинка. Призван в Сов. Армию 1941, Шу-

миха. Рядовой, 3 гв. мотострелковая дивизия. Погиб в бою в авг. 1942. Похоронен в д. Костино Смоленской области.

РОГОЗИН Яков Павлович, род. 1907, д. Карасево. Призван в Сов. Армию 1943, Галкино. Рядовой, 1262 стрелковый полк. Погиб в бою в марте 1944. Похоронен в Беларуси, Могилевская область, Быховский район, 1,5 км западнее хут. Виняга.

РОДИОНОВ Михаил Степанович, род. 1920, д. Береговая. Призван в Сов. Армию 1941, Шумиха. Рядовой, 20 гв. стрелковый полк. Погиб в бою в дек. 1942. Похоронен на хут. Попово Волгоградской области.

РОЖКОВ Василий Васильевич, род. 1923, с. Карачельское. Призван в Сов. Армию 1942, Шумиха. Мл. лейтенант, 54 гв. танковая бригада. Погиб в бою в апр. 1945.

РОМАНОВ Андрей Федорович, род. 1900, д. Б. Жужгово. Призван в Сов. Армию 1941, Галкино. Рядовой, 702 стрелковый полк. Погиб в бою в мае 1942. Похоронен в д. Спасская Чудовского района Новгородской области.

РОМАНОВ Василий Андреевич, род. 1921, д. Б. Жужгово. Призван в Сов. Армию 1942, Галкино. Рядовой, 58 механизированная бригада. Погиб в бою в янв. 1943. Похоронен в д. Платино Каменского района Ростовской области.

РОМАНОВ Михаил Александрович, род. 1922, г. Шумиха. Призван в Сов. Армию 1941, Шумиха. Рядовой, 43 медико-санитарный батальон. Погиб в бою в сент. 1943. Похоронен на хут. Овсяный Воронежской области.

РОМАНОВ Павел Павлович, род. 1911, д. Б. Дюрягино. Призван в Сов. Армию 1941, Шумиха. Рядовой. Был в последнем бою в марте 1943.

РОМАНОВ Петр Васильевич, род. 1909, д. Б. Дюрягино. Призван в Сов. Армию 1941, Шумиха. Рядовой. Был в последнем бою в дек. 1941.

РОМАНОВ Степан Федорович, род. 1909, д. Котлик. Призван в Сов. Армию 1941, Галкино. Рядовой. Был в последнем бою в нояб. 1941.

РОМАНОВИЧ Андрей Васильевич, род. 1922, г. Шумиха. Призван в Сов. Армию 1941, Шумиха. Рядовой, 1252 стрелковый полк. Погиб в бою в янв. 1944. Похоронен в д. Жарки Новгородского района Новгородской области.

РОМАНОВИЧ Андрей Владимирович, род. 1921, с. Любимовка. Призван в Сов. Армию 1940, Шумиха. Рядовой, 641 стрелковый полк. Был в последнем бою в июне 1942.

РОМАШЕВ Дмитрий Кириллович, род. 1910, г. Шумиха. Призван в Сов. Армию 1938, Шумиха. Капитан, воинская часть под номером полевой почты 82739. Погиб в бою в окт. 1943.

РОМАШОВ Илья Максимович, род. 1910, д. Кнутово. Призван в Сов. Армию 1941, Галкино. Рядовой, 106 гв. стрелковый полк. Был в последнем бою в сент. 1942.

РОСЛЯКОВ Константин Иванович, род. 1911. Призван в Сов. Армию 1941, Шумиха. Ст. сержант. Погиб в бою 20.06.1942. Похоронен в д. Поля Маревского района Новгородской области.

РУБАН Лука Андреевич, род. 1893, Гомельская область. Призван в Сов. Армию 1942, Шумиха. Рядовой. Был в последнем бою в авг. 1942.

РУБЕНШТЕЙН Михаил Львович, род. 1912, г. Аккорман Оренбургской области. Призван в Сов. Армию 1941, Шумиха. Рядовой, 1935 тяжелый самоходный артил-

лерийский полк. Погиб в бою в июле 1943.

РУБЛЕВ Алексей Андреевич, род. 1903, совхоз «Большевик». Призван в Сов. Армию 1941, Шумиха. Рядовой. Был в последнем бою в сент. 1942.

РУБЛЕВ Андрей Андреевич, род. 1901, с. Благовещенское. Призван в Сов. Армию 1941, Шумиха. Рядовой, 1217 стрелковый полк, 367 стрелковая дивизия. Был в последнем бою в февр. 1942 в районе 14 разъезда Кировской железной дороги, Карелия.

РУБЦОВ Алексей Андреевич, род. 1911, д. Хохлы. Призван в Сов. Армию 1941, Шумиха. Рядовой. Был в последнем бою в дек. 1942.

РУБЦОВ Николай Кузьмич, род. 1910, д. Хохлы. Призван в Сов. Армию 1942, Никопольск. Рядовой. Был в последнем бою в марте 1945.

РУБЦОВ Павел Иванович, род. 1906 д. Хохлы. Призван в Сов. Армию 1941, Шумиха. Рядовой. Погиб в бою в авг. 1943. Похоронен в д. Елисеево Ельнинского района Смоленской области.

РУДАКОВ Николай Александрович, род. 1925, Орловская область. Призван в Сов. Армию 1943, Шумиха. Рядовой, стрелок. 11 гв. механизированная бригада. Погиб в бою в апр. 1945. Похоронен в с. Шлалах, Германия.

РУЕР Григорий Исакович, род. 1905, г. Одесса. Призван в Сов. Армию 1942, Шумиха. Мл. сержант. Погиб в бою в марте 1943. Похоронен в г. Новороссийске Краснодарского края.

РУСАНОВ Яков Лукич, род. 1902. Чашинский район. Призван в Сов. Армию 1941, Галкино. Ст. лейтенант, командир роты, 924 стрелковый полк, 252 стрелковая дивизия. Погиб в бою 27.08.1943. Похоронен в с. Каменная Гостиница Курской области.

РУСИН Иван Васильевич, род. 1915, д. Лешаково. Призван в Сов. Армию 1941, Шумиха. Рядовой, стрелок. Был в последнем бою в мае 1942.

РУСИН Иван Максимович, род. 1905, с. Благовещенское. Призван в Сов. Армию 1942, Шумиха. Рядовой, стрелок. Был в последнем бою в июле 1943.

РЫБАКИН Петр Николаевич, род. 1915, Саратовская область. Призван в Сов. Армию 1941. Шумиха. Рядовой, стрелок. 65 армия. Был в последнем бою 29.03. 1945.

РЫБАКИН Петр Николаевич, род. 1915, г. Шумиха. Призван в Сов. Армию 1941, Шумиха. Рядовой, стрелок, 1320 стрелковый полк, 41 стрелковая дивизия. Погиб в бою в марте 1945. Похоронен в д. Цукау, Польша.

РЫБИН Иван Викторович, род. 1918, с. Мостовое. Призван в Сов. Армию 1941, Шумиха. Рядовой, стрелок. Был в последнем бою в окт. 1941.

РЫБНИКОВ Дмитрий Федорович, род. 1909, Челябинская область. Призван в Сов. Армию 1941, Шумиха. Рядовой, стрелок, 2 отдельный стрелковый батальон. Погиб в бою 12.04.1942. Похоронен в д. Усово Ржевского района Тверской области.

РЫЖКОВ Василий Григорьевич, род. 1920, д. Субботино. Призван в Сов. Армию 1938, Шумиха. Рядовой, стрелок. Был в последнем бою в марте 1943.

РЫЖКОВ Иван Михайлович, род. 1926, д. Субботино. Призван в Сов. Армию 1943. Шумиха. Рядовой, стрелок. 1237 стрелковый полк. 373 стрелковая дивизия. Погиб в бою в апр. 1945. Похоронен в Германии, г. Кольфурт, воинское кладбище.

РЫЖКОВ Николай Тимофеевич, род. 1905, д. Горшково. Призван в Сов. Армию 1942, Шумиха. Рядовой, стрелок. Был в последнем бою в марте 1943.

РЫКОВ Константин Федорович, род. 1923, г. Челябинск. Призван в Сов. Армию 1942, Шумиха. Сержант, командир отделения. Был в последнем бою в янв. 1943.

РЫЧКОВ Виктор Михайлович, род. 1924, Шумихинский район. Призван в Сов. Армию 1942, Шумиха. Рядовой, 695 стрелковый полк, 221 стрелковая дивизия, 44 армия. Погиб в бою 29.07.1943. Похоронен в с. Садур Донецкой области, Украина.

РЫЧКОВ Георгий Захарович, род. 1914, с. Каменное. Призван в Сов. Армию 1941, Шумиха. Рядовой, стрелок. Был в последнем бою в нояб. 1941.

РЫЧКОВ Павел Никитич, род. 1904, д. Забродино. Призван в Сов. Армию 1941, Шумиха. Рядовой. Погиб в бою в дек. 1941 под Москвой.

РЮМИН Александр Захарович, род. 1925, с. Птичье. Призван в Сов. Армию 1943, Шумиха. Рядовой. Погиб в бою в марте 1944. Похоронен в Крымской области, севернее д. Хаджи-Булат.

РЮМИН Александр Никифорович, род. 1900, с. Петухи. Призван в Сов. Армию 1941, Шумиха. Рядовой. Был в последнем бою в окт. 1941.

РЮМИН Афонасий Иванович, род. 1919, г. Щучье. Призван в Сов. Армию 1938, Галкино. Рядовой, 87 гв. стрелковый полк. Был в последнем бою в окт. 1942.

РЮМИН Дмитрий Афонасьевич, род. 1904, с. Кипель. Призван в Сов. Армию 1941, Шумиха. Рядовой, воинская часть под номером полевой почты 91109. Был в последнем бою в апр. 1944.

РЮМИН Дмитрий Степанович, род. 1922, с. Петухи. Призван в Сов. Армию 1941, Шумиха. Рядовой, воинская часть под номером полевой почты 18938. Был в последнем бою в апр. 1944.

РЮМИН Иван Никандрович, род. 1910, с. Петухи. Призван в Сов. Армию 1941, Шумиха. Рядовой. Был в последнем бою в июле 1942.

РЮМИН Степан Нефедович, род. 1905, с. Петухи. Призван в Сов. Армию 1941, Шумиха. Рядовой, воинская часть под номером полевой почты 91109. Был в последнем бою в июне 1942.

РЯБКОВ Александр Григорьевич, род. 1912, с. Птичье. Призван в Сов. Армию 1941, Шумиха. Рядовой. Был в последнем бою в сент. 1941.

РЯБКОВ Михаил Петрович, род. 1904, Нижегородская область. Призван в Сов. Армию 1941, Шумиха. Рядовой. Был в последнем бою в авг. 1942.

РЯБОВ Семен Григорьевич, род. 1910, д. Забродино. Призван в Сов. Армию 1941, Шумиха. Рядовой, воинская часть под номером полевой почты 77774. Погиб в бою в авг. 1943. Похоронен в с. Мишкино Кировского района Ленинградской области.

РЯБЦЕВ Александр Константинович, род. 1909, с. Рига. Призван в Сов. Армию 1941, Галкино. Рядовой. Был в последнем бою в марте 1943.

РЯБЦЕВ Алексей Константинович, род 1912, д. Чирки. Призван в Сов. Армию 1941, Галкино. Рядовой. Был в последнем бою в сент. 1941.

РЯБЦЕВ Иван Петрович, род 1908, с. Рига. Призван в Сов. Армию 1941, Галкино. Рядовой. Был в последнем бою в янв. 1942.

РЯБЦЕВ Иван Степанович, род. 1908, с. Галкино. Призван в Сов. Армию 1942, Галкино. Рядовой. Был в последнем бою в дек. 1942.

РЯБЦЕВ Иван Степанович, род. 1919, с. Рига. Призван в Сов. Армию 1939, Галкино. Рядовой. Был в последнем бою в авг. 1941.

РЯБЦЕВ Петр Степанович, род. 1905, д. Чепреневка. Призван в Сов. Армию 1942, Галкино. Рядовой, 501 истребительно-противотанковый артиллерийский полк. Погиб в бою в апр. 1943. Похоронен в с. Плоское Дмитриевского района Курской области.

РЯЗАНОВ Александр Федорович, род. 1922, с. Прошкино. Призван в Сов. Армию 1942, Галкино. Гв. рядовой, 183 гв. стрелковый полк, 59 гв. стрелковая дивизия. Погиб в бою в апр. 1943. Похоронен в г. Рубежное Луганской области, Украина.

РЯЗАНОВ Алексей Васильевич, род. 1906, с. Прошкино. Призван в Сов. Армию 1942, Галкино. Рядовой. Погиб в бою 27.03.1944. Похоронен на Украине, Ровенская область, г. Червоноармейск, городское кладбище.

РЯЗАНОВ Алексей Демидович, род. 1913, с. Прошкино. Призван в Сов. Армию 1941, Галкино. Рядовой. Был в последнем бою в февр. 1943.

РЯЗАНОВ Алексей Игнатьевич, род. 1908, с. Прошкино. Призван в Сов. Армию 1942, Галкино. Рядовой, 682 стрелковый полк. Погиб в бою в окт. 1942. Похоронен в Новгородской области, Демянский район, 200 м севернее д Горбы.

РЯЗАНОВ Алексей Николаевич, род. 1907, с. Прошкино. Призван в Сов. Армию 1941, Галкино. Рядовой, 270 стрелковый полк. Погиб в бою в сент. 1942. Похоронен в п. Иваново Ленинградской области.

РЯЗАНОВ Алексей Трофимович, род. 1903, с. Прошкино. Призван в Сов. Армию 1941, Галкино. Рядовой, 883 стрелковый полк. Погиб в бою в окт. 1942. Похоронен в г. Волгограде.

РЯЗАНОВ Афонасий Иванович, род. 1919, с. Галкино. Призван в Сов. Армию 1941, Галкино. Рядовой. Был в последнем бою в июле 1944.

РЯЗАНОВ Василий Гаврилович, род. 1923, с. Прошкино. Призван в Сов. Армию 1941, Галкино. Рядовой. Был в последнем бою в февр. 1942.

РЯЗАНОВ Василий Григорьевич, род. 1922, с. Прошкино. Призван в Сов. Армию 1940, Галкино. Ст. лейтенант, воинская часть под номером полевой почты 78194. Погиб в бою в марте 1944.

РЯЗАНОВ Василий Иванович, род. 1925, д. Михайловка. Призван в Сов. Армию 1943, Галкино. Рядовой. Был в последнем бою в нояб. 1943.

РЯЗАНОВ Григорий Архипович, род. 1899, с. Галкино. Призван в Сов. Армию 1942, Галкино. Рядовой, 941 артиллерийский полк. Погиб в бою в марте 1943. Похоронен в д. Поречье Кировского района Ленинградской области.

РЯЗАНОВ Григорий Иванович, род. 1920, д. Михайловка. Призван в Сов. Армию 1939, Галкино. Рядовой. Был в последнем бою в мае 1942.

РЯЗАНОВ Григорий Степанович, род. 1909, с. Прошкино. Призван в Сов. Армию 1942, Галкино. Рядовой. Был в последнем бою в июле 1944.

РЯЗАНОВ Григорий Федорович, род. 1912, с. Рига. Призван в Сов. Армию 1941, Галкино. Мл. сержант, 31 отдельный полк связи, 22 армия. Был в последнем бою в авг. 1941.

РЯЗАНОВ Дмитрий Иванович, род. 1925, с. Прошкино. Призван в Сов. Армию 1943, Галкино. Рядовой, 329 отдельная рота. Был в последнем бою в апр. 1945.

РЯЗАНОВ Дмитрий Тимофеевич, род. 1904, с. Прошкино. Призван в Сов. Армию 1941, Галкино. Рядовой, 1231 стрелковый полк. Погиб в бою в дек. 1941. Похоронен в д. Селюхино Клинского района Московской области.

РЯЗАНОВ Егор Архипович, род. 1913, д. Заозерка. Призван в Сов. Армию 1941, Галкино. Сержант. Погиб в бою в июле 1942. Похоронен в районе с. Бараки Западные Курской области.

РЯЗАНОВ Егор Иванович, род. 1914, д. Михайловка. Призван в Сов. Армию 1941, Галкино. Рядовой, воинская часть под номером полевой почты 15201. Погиб в бою 26.08.1943. Похоронен в Орловской области, Шаблыкинский район, д. Рязанка, братская могила.

РЯЗАНОВ Егор Петрович, род. 1908, с. Прошкино. Призван в Сов. Армию 1941, Галкино. Рядовой. Был в последнем бою в февр 1943.

РЯЗАНОВ Иван Гаврилович. род. 1919, с. Прошкино. Призван в Сов. Армию 1938, Галкино. Рядовой. Погиб в бою в июле 1943. Похоронен в с. Прелестное Прохоровского района Белгородской области.

РЯЗАНОВ Иван Дмитриевич, род. 1909, д. Гладское. Призван в Сов. Армию 1941, Галкино. Рядовой, 154 отдельный стрелковый батальон. Погиб в бою в февр. 1942. Похоронен в д. Мелеховская, правый берег р. Волхов.

РЯЗАНОВ Иван Тимофеевич, род. 1921, Шумихинский район. Призван в Сов. Армию 1940, Шумиха. Мл. сержант, воинская часть под номером полевой почты 57856. Погиб в бою 20.02.1944 Похоронен в д. Б. Угороды Новгородской области.

РЯЗАНОВ Константин Дмитриевич, род. Шумихинский район. Призван в Сов. Армию 1943, Шумиха. Рядовой. Погиб в бою 24.12.1944. Похоронен в Латвии, Салдусский район, братское кладбище Курсиши.

РЯЗАНОВ Михаил Лаврентьевич, род. 1914, с. Прошкино. Призван в Сов. Армию 1941, Галкино. Рядовой, 172 стрелковый полк, 13 стрелковая дивизия. Умер в февр. 1942 в госпитале № 39. Похоронен в Челябинской области, г. Златоуст, кладбище Сорочья Гора.

РЯЗАНОВ Николай Андреевич. род. 1926, д. Заозерки. Призван в Сов. Армию 1943, Галкино. Рядовой, 1250 стрелковый полк. Погиб в бою в авг. 1944. Похоронен в Псковской области, Печорский район, 41 км Рижского шоссе.

РЯЗАНОВ Николай Анифантович, род. 1912, д. Заозерки. Призван в Сов. Армию 1941, Галкино. Рядовой. Погиб в бою в марте 1943.

РЯЗАНОВ Николай Лаврентьевич, род. 1909, с. Прошкино. Призван в Сов. Армию 1941, Галкино. Рядовой, 86 гв. стрелковый полк. Погиб в бою в июле 1942. Похоронен в д. Вышни Юхновского района Калужской области.

РЯЗАНОВ Николай Филиппович, род. 1924, с. Галкино. Призван в Сов. Армию 1942, Галкино. Рядовой, 57 гв. стрелковый полк, 26 стрелковая дивизия. Погиб в бою в марте 1943. Похоронен в д. Массарово Харьковской области, Украина.

РЯЗАНОВ Павел Иванович, род. 1912, д. Захарье. Призван в Сов. Армию 1941, Галкино. Рядовой, 649 стрелковый полк. Умер в февр. 1943 в госпитале № 151. Похоронен в г Даурия Читинской области.

РЯЗАНОВ Павел Николаевич, род. 1920, с. Прошкино. Призван в Сов. Армию 1940, Галкино. Рядовой. Был в последнем бою в марте 1943.

РЯЗАНОВ Павел Степанович, род. 1923, с. Прошкино. Рядовой, танкист. Был в последнем бою в сент. 1941.

РЯЗАНОВ Петр Николаевич, род. 1914, с. Прошкино. Призван в Сов. Армию 1941, Галкино. Рядовой. Был в последнем бою в дек. 1943.

РЯЗАНОВ Семен Николаевич, род. 1909, с. Прошкино. Призван в Сов. Армию 1941, Галкино. Рядовой. Был в последнем бою в нояб. 1941.

РЯЗАНОВ Степан Афонасьевич, род. 1926, д. Архипово. Призван в Сов. Армию 1943, Галкино. Рядовой, 123 стрелковая дивизия, 708 стрелковый полк. Погиб в бою в окт. 1944. Похоронен в д. Цырон Добельского района, Латвия.

РЯЗАНОВ Яков Потапович, род. 1902, с. Прошкино. Призван в Сов. Армию 1942, Галкино. Рядовой. Был в последнем бою в февр. 1943.

— С —

САБИРОВ Каюм Сабирович, род. 1901, г. Шумиха. Призван в Сов. Армию 1941, Шумиха. Рядовой, 246 стрелковая дивизия. Погиб в бою 18.12.1942. Похоронен в с. Урицкое Великолукского района Псковской области.

САБИРОВ Мухаметжан Зарипович, род. 1901, д. Иванково. Призван в Сов. Армию 1942, Шумиха. Рядовой. Был в последнем бою в марте 1945.

САВЕЛЬЕВ Андрей Андреевич, род. 1905, г. Шумиха. Призван в Сов. Армию 1942, Шумиха. Рядовой. Был в последнем бою в июне 1943.

САВЕЛЬЕВ Георгий Федорович, род. 1915, д. Николаевка. Призван в Сов. Армию 1943, Галкино. Рядовой, 51 гв. стрелковый полк, 18 гв. стрелковая дивизия. Погиб в бою в янв. 1945. Похоронен в г. Калининграде.

САВЕЛЬЕВ Иван Алексеевич, род. 1896, с. Кипель. Призван в Сов. Армию 1942, Шумиха. Ст. сержант, 138 стрелковый полк, 58 гв. стрелковая дивизия. Погиб в бою в июле 1944. Похоронен в г. Горохове Волынской области, Украина.

САВЕЛЬЕВ Иван Павлович, род 1915, совхоз «Большевик». Призван в Сов. Армию 1941, Шумиха. Рядовой, 440 лыжный батальон, 2 ударная армия. Погиб в бою в марте 1942.

САВЕЛЬЕВ Николай Иванович, род. 1925, г. Шумиха. Призван в Сов. Армию 1943, Шумиха. Рядовой, 1210 стрелковый полк. Погиб в бою 16.04.1945. Похоронен в д. Визенау, Германия.

САВЕЛЬЕВ Петр Трофимович, род. 1900, с. Петухи. Призван в Сов. Армию 1941, Шумиха. Рядовой, 1217 стрелковый полк, 367 стрелковая дивизия. Был в последнем бою в февр. 1942 в районе 14 разъезда Кировской железной дороги, Карелия.

САВЕЛЬЕВ Тимофей Андреевич, род. 1905, с. Петухи. Призван в Сов. Армию 1942, Шумиха. Рядовой. Был в последнем бою в марте 1943.

САВИН Константин Давыдович, род. 1907, г. Шумиха. Призван в Сов. Армию 1941, Шумиха. Рядовой. Погиб в плену в нояб. 1944, Германия.

САВИН Николай Васильевич, род. 1923, д. Карандышево. Призван в Сов. Армию 1942, Шумиха. Рядовой, 36 танковая бригада. Погиб в бою в нояб. 1944. Похоронен в г. Хотван, Венгрия.

САВИН Николай Тимофеевич, род. 1921, д. Карандышево. Призван в Сов. Армию 1940, Шумиха. Лейтенант, 85 стрелковый полк. Погиб в бою в мае 1945.

САВИН Семен Спиридонович, род. 1907, с. М. Дюрягино. Призван в Сов. Армию 1941, Шумиха. Рядовой, 93 стрелковая дивизия. Погиб в бою в марте 1942. Похоронен в Калужской области, Медынский район, д. Ваюши, братская могила.

САВИНОВ Дмитрий Михайлович, род. 1922, г. Шумиха. Призван в Сов. Армию 1941, Шумиха. Ефрейтор. Погиб в бою в сент. 1943. Похоронен в д. Селечки Руднянского района Смоленской области.

САВИНОВ Михаил Семенович, род. 1924, с. Карачельское. Призван в Сов. Армию 1942, Шумиха. Рядовой, воинская часть под номером полевой почты 92983. Погиб в бою в июне 1944. Похоронен в д. Пуща Шумилинского района Витебской области, Беларусь.

САВИНОВ Сергей Петрович, род. 1913, с. Птичье. Призван в Сов. Армию 1941, Шумиха. Рядовой. Был в последнем бою в дек. 1943.

САДОВНИК Иссай Самойлович, род. 1915, Харьковская область. Призван в Сов. Армию 1941, Шумиха. Ефрейтор, воинская часть под номером полевой почты 20643. Погиб в бою 20.03.1943 г. Похоронен в д. Пески Балаклейского района Харьковской области, Украина.

САДОВНИКОВ Иван Дмитриевич, род. 1906, г. Шумиха. Призван в Сов. Армию 1942, Шумиха. Рядовой, воинская часть под номером полевой почты 97071-ж. Погиб в бою 11.11.1944. Похоронен в п. Ольховатка Гусевского района Калининградской области.

САДОВНИКОВ Кирилл Иосифович, род. 1910, д. Субботино. Призван в Сов. Армию 1941, Шумиха. Рядовой, воинская часть под номером полевой почты 69722. Погиб в бою 2.04.1943. Похоронен в Краснодарском крае, ст. Петровская, кладбище.

САДОВНИКОВ Николай Иосифович, род. 1917, д. Субботино. Призван в Сов. Армию 1938, Шумиха. Рядовой, 271 стрелковый полк. Погиб в бою 1.01.1945. Похоронен в Польше, северная окраина д. Стодец.

САЗОНОВ Дмитрий Дмитриевич, род. 1913, г. Шумиха. Призван в Сов. Армию 1941, Шумиха. Рядовой. Был в последнем бою в дек. 1941.

САЗЫКИН Ефим Максимович, род. 1903, Галкинский район. Призван в Сов. Армию 1942, Галкино. Рядовой, 858 артиллерийский полк. Погиб в бою 26.01. 1944. Похоронен в д. Кекерино Ленинградской области.

САЙФИТДИНОВ Муса, род. 1910, Альменевский район. Призван в Сов. Армию 1941, Шумиха. Рядовой, 1101 стрелковый полк. Погиб в бою 13.07.1943. Похоронен в д. Кожаровка Демидовского района Смоленской области.

САЙФУЛИН Ахмеджан, род. 1925, г. Шумиха. Призван в Сов. Армию 1943, Шумиха. Рядовой, 257 гв. стрелковый полк, 65 стрелковая дивизия. Погиб в бою 13.07.1944. Похоронен в Псковской области, Пушкиногорский район, д. Поляни, воинское захоронение.

САКЛАКОВ Александр Капитонович, род. 1920, г. Шумиха. Призван в Сов. Армию 1939, Шу-

миха. Старшина, 43 стрелковый полк. Погиб в бою 16.07.1944. Похоронен в с. Старое Загорье Локачинского района Волынской области, Украина.

САЛАТИН Яков Романович, род. 1909, д. Антошкино. Призван в Сов. Армию 1941, Галкино. Рядовой, 28 стрелковая дивизия. Погиб в бою 25.11.1942. Похоронен в д. Кукумское Великолукского района Псковской области.

САЛОМАТОВ Александр Михайлович, род. 1890, с. Рига. Призван в Сов. Армию 1941, Галкино. Рядовой. Был в последнем бою 22.07.1942.

САЛОМАТОВ Алексей Павлович, род. 1911, с. Рига. Призван в Сов. Армию 1941, Галкино. Рядовой, 1221 стрелковый полк. Погиб в бою 3.01.1942. Похоронен в Карелии, Медвежьегорский район.

САЛОМАТОВ Владимир Семенович, род. 1903, д. Угловое. Призван в Сов. Армию 1941, Галкино. Политрук, 174 отдельный дорожно-строительный батальон. Погиб в бою в мае 1942.

САЛОМАТОВ Ефим Гаврилович, род. 1910, с. Рига. Призван в Сов. Армию 1942, Галкино. Рядовой. Погиб в бою 5.02.1945. Похоронен в Польше, южная окраина г. Эльблонга.

САЛОМАТОВ Григорий Дмитриевич, род. 1923, д. Угловое. Призван в Сов. Армию 1941, Галкино. Рядовой, 1221 стрелковый полк, 147 стрелковая бригада Погиб в бою 28.08.1942. Похоронен в д. Кневицы Демянского района Новгородской области.

САЛОМАТОВ Иосиф Ефстафьевич, род. 1905, д. Угловое. Призван в Сов. Армию 1941, Галкино. Рядовой. Был в последнем бою в окт. 1942.

САЛОМАТОВ Михаил Дмитриевич, род. 1925, с. Рига. Призван в Сов. Армию 1943, Галкино. Рядовой. Был в последнем бою в дек. 1934.

САЛОМАТОВ Никифор Александрович, род. 1905, д. Угловое. Призван в Сов. Армию 1941, Галкино. Рядовой. Был в последнем бою в марте 1943.

САЛОМАТОВ Никифор Семенович, род. 1900, с. Рига. Призван в Сов. Армию 1941, Галкино. Рядовой, 113 стрелковая дивизия Погиб в бою 3.12.1941. Похоронен в д. Плаксино Наро-Фоминского района Московской области.

САЛОМАТОВ Петр Терентьевич, род. 1906, с. Рига. Призван в Сов. Армию 1941, Галкино. Рядовой. Был в последнем бою в дек. 1941.

САЛОМАТОВ Прокопий Никитич, род. 1899, д. Линево. Призван в Сов. Армию 1942, Галкино. Рядовой. Был в последнем бою в окт. 1942.

САЛОМАТОВ Сергей Васильевич, род. 1910, Галкинский район. Призван в Сов. Армию 1941, Галкино. Гв. рядовой, 118 гв. стрелковый полк, 38 гв. стрелковая дивизия. Погиб в бою 10.08. 1943. Похоронен в с. Н.-Ивановское Орловской области.

САЛОМАТОВ Степан Павлович, род. 1913, д. Угловое. Призван в Сов. Армию 1941, Галкино. Рядовой. Был в последнем бою в окт. 1941.

САЛОМАТОВ Степан Семенович, род. 1900, д. Угловое. Призван в Сов. Армию 1941, Галкино. Сержант, 712 стрелковый полк. Погиб в бою 25.09.1942. Похоронен в Воронежской области.

САЛОМАТОВ Федор Мефодьевич, род. 1924, д. Угловое. Призван в Сов. Армию 1942, Галкино. Сержант. Умер в янв. 1943 в эва-

когоспитале. Похоронен в с. Мача Балашовского района Саратовской области.

САЛОМАТОВ Федор Петрович, род. 1913, с. Рига. Призван в Сов. Армию 1943, Галкино. Рядовой. Был в последнем бою в февр 1945.

САЛОМАТОВ Федор Степанович, род. 1898, с. Рига. Призван в Сов. Армию 1941, Галкино. Рядовой. Был в последнем бою в марте 1942.

САЛОМАТОВ Филипп Александрович, род. 1906, с. Рига. Призван в Сов. Армию 1941, Галкино. Рядовой, 1108 стрелковый полк, 331 стрелковая дивизия. Был в последнем бою 10.03.1942.

САЛОМАТОВ Яков Васильевич, род. 1905, д. Куликово. Призван в Сов. Армию 1941, Галкино. Рядовой. Был в последнем бою в марте 1944.

САЛЬНИКОВ Петр Лаврентьевич, род. 1920, г. Екатеринбург. Призван в Сов. Армию 1942, Шумиха. Рядовой, 305 стрелковый полк, 44 стрелковая дивизия. Погиб в бою 10.06.1942. Похоронен в д. Велия Киришского района Ленинградской области.

САМАЛКИН Иван Федорович, род. 1912, д. Линево. Призван в Сов. Армию 1941, Галкино. Рядовой. Погиб в бою 28.12.1941. Похоронен в д. Овсянниково Старицкого района Тверской области.

САМБУРСКИХ Иван Александрович, род. 1922, с. Каменное. Призван в Сов. Армию 1942, Шумиха. Рядовой. Был в последнем бою 20.11.1943.

САМБУРСКИХ Иван Дмитриевич, род. 1921, с. Птичье. Призван в Сов. Армию 1941, Шумиха. Рядовой. Был в последнем бою в окт. 1941.

САМБУРСКИХ Павел Григорьевич, род. 1912, с. Птичье. Призван в Сов. Армию 1941, Шумиха. Рядовой. Был в последнем бою 15.06.1942.

САМБУРСКИХ Семен Иванович, род. 1902, с. Птичье. Призван в Сов. Армию 1941, Шумиха. Рядовой, 1217 стрелковый полк. Был в последнем бою 6.07.1942.

САМКОВ Виктор Васильевич, род. 1920, д. Чесноки. Призван в Сов. Армию 1940, Шумиха. Рядовой, 421 стрелковый полк. Был в последнем бою 21.11.1942.

САМОЙЛОВ Александр Петрович, род 1902, д. Хохлы. Призван в Сов. Армию 1941, Шумиха. Рядовой 218 гв. стрелковый полк. Погиб в бою 15.10.1944. Похоронен на хут. Давиторы Лиепайского района, Латвия.

САМОЙЛОВ Андрей Васильевич, род. 1908, с. М. Дюрягино. Призван в Сов. Армию 1941, Шумиха. Рядовой. Погиб в бою 7.03. 1942. Похоронен в д. М. Иванково Ленинградской области.

САМОЙЛОВ Егор Михайлович, род. 1909, г. Шумиха. Призван в Сов. Армию 1941, Шумиха. Рядовой. Погиб в бою 3.08.1942. Похоронен в Новгородской области, пгт Крестцы, городское кладбище.

САМОЙЛОВ Ларион Григорьевич, род. 1913, Мишкинский район. Призван в Сов. Армию 1941, Шумиха. Рядовой. Был в последнем бою в дек. 1941.

САМОЙЛОВ Федор Степанович, род. 1898, д. Угловое. Призван в Сов. Армию 1941, Галкино. Рядовой. Был в последнем бою в марте 1943.

САМОХВАЛОВ Александр Васильевич, род. 1904, с. М. Дюрягино. Призван в Сов. Армию 1941, Шумиха. Рядовой. Был в последнем бою в марте 1942.

САМОХВАЛОВ Григорий Иванович, род. 1916, с. Кушма. Призван в Сов. Армию 1941, Шуми-

ха. Рядовой, 1138 стрелковый полк. Погиб в бою 9.03.1943. Похоронен в д. Михайловка Темкинского района Смоленской области.

САМОХВАЛОВ Иван Григорьевич, род. 1921, с. М. Дюрягино. Призван в Сов. Армию 1940, Шумиха. Рядовой. Был в последнем бою в окт. 1941.

САМОХВАЛОВ Николай Егорович, род. 1904, с. М. Дюрягино. Призван в Сов. Армию 1941, Шумиха. Рядовой. Был в последнем бою в февр. 1942.

САМОХВАЛОВ Петр Андреевич, род. 1901, г. Шумиха. Призван в Сов. Армию 1941, Шумиха. Рядовой, 548 стрелковый полк, 116 стрелковая дивизия. Погиб в бою 24.02.1945. Похоронен в д. Бухвальд, Германия.

САМОХВАЛОВ Петр Михайлович, род. 1921, с. М. Дюрягино. Призван в Сов. Армию 1940, Шумиха. Рядовой. Был в последнем бою 24.11.1943.

САМОХВАЛОВ Тихон Петрович, род. 1900, с. М. Дюрягино. Призван в Сов. Армию 1941, Шумиха. Рядовой. Был в последнем бою в марте 1944.

САМОХВАЛОВ Федор Николаевич, род. 1911, с. М. Дюрягино. Призван в Сов. Армию 1941, Шумиха. Рядовой. Был в последнем бою в дек. 1941.

САМУЙЛОВ Леонид Михайлович, род. 1907, с. Птичье. Призван в Сов. Армию 1941, Шумиха. Ст. лейтенант. Был в последнем бою 23.09.1941.

САНДЛЕРИС Иосиф Соломонович, род. 1910, Литва. Призван в Сов. Армию 1940, Шумиха. Рядовой, 219 стрелковый полк. Погиб в бою 16.03.1943. Похоронен в д. Бобровка Орловской области.

САНДЫКОВ Сабит Ханпович, род. 1916, с. Сафакулево. Призван в Сов. Армию 1941, Шумиха. Рядовой. Погиб в бою 2.11. 1943. Похоронен в д. Ходорово Славгородского района Могилевской области, Беларусь.

САПОГОВ Иван Степанович, род. 1901, д. Б. Дюрягино. Призван в Сов. Армию 1941, Шумиха. Рядовой, 1217 стрелковый полк, 367 стрелковая дивизия. Был в последнем бою в февр. 1942 в Карелии.

САПОГОВ Иван Степанович, род. 1923, Шумихинский район. Призван в Сов. Армию 1942, Шумиха. Рядовой, разведчик, 86 гв. артиллерийский полк, 37 гв. стрелковая дивизия. Погиб в бою 15.10.1942. Похоронен в г. Волгограде.

САПОГОВ Константин Михайлович, род. 1917, д. Б. Дюрягино. Призван в Сов. Армию 1941, Шумиха. Старшина. Был в последнем бою в окт. 1942.

САПОГОВ Макар Аристархович, род. 1907, с. Галкино. Призван в Сов. Армию 1941, Галкино. Рядовой, 407 стрелковый полк, 108 стрелковая дивизия. Погиб в бою 19.03.1943. Похоронен в д. Верхне-Ашково Жиздринского района Калужской области.

САПОГОВ Михаил Данилович, род. 1899, д. Б. Дюрягино. Призван в Сов. Армию 1942, Шумиха. Рядовой. Погиб в бою 20.10.1942. Похоронен в д. Игнатьево Кардымовского района Смоленской области.

САПОГОВ Николай Александрович, род. 1915, с. Карачельское. Призван в Сов. Армию 1941, Шумиха. Рядовой. Погиб в бою 11.09.1942. Похоронен в д. Юрьево Сухиничского района Калужской области.

САПОГОВ Николай Васильевич, род. 1924, д. Иванково. Призван в Сов. Армию 1942, Шумиха. Рядовой. Был в последнем бою в марте 1943.

САПОГОВ Павел Иванович, род. 1905, д. Б. Дюрягино. Призван в Сов. Армию 1941, Шумиха. Рядовой. Был в последнем бою в окт. 1941.

САПОГОВ Петр Григорьевич, род. 1901, Галкинский район. Призван в Сов. Армию 1943, Шумиха. Рядовой. Был в последнем бою в янв. 1945.

САПОЖНИКОВ Борис Моисеевич, род. 1903, г. Шумиха. Призван в Сов. Армию 1941, Шумиха. Рядовой. Погиб в бою в февр. 1944. Похоронен в п. Гавриловский Запорожской области, Украина.

САПОЖНИКОВ Михаил Ефимович, род. 1911, Омская область. Призван в Сов. Армию 1941, Шумиха. Рядовой, стрелок, 1217 стрелковый полк, 367 стрелковая дивизия. Был в последнем бою 6.02.1942 в районе 14 разъезда Кировской железной дороги, Карелия.

САПРУНЕНКО Андрей Ефимович, род. 1912, Житомирская область. Призван в Сов. Армию 1942, Шумиха. Рядовой, 135 гаубичный артиллерийский полк. Погиб в бою 3.07.1942. Похоронен в с. Шаталовка Курской области.

САРАЕВ Василий Емельянович, род. 1923, Галкинский район. Призван в Сов. Армию 1942, Галкино. Ефрейтор, 918 стрелковый полк, 250 стрелковая дивизия. Погиб в бою 15.07.1943. Похоронен в д. Березовец Орловской области.

САТАНОВСКИЙ Меер Абрамович, род. 1903, г. Шумиха. Призван в Сов. Армию 1941, Шумиха. Рядовой, 1249 стрелковый полк. Погиб в бою в мае 1942. Похоронен на ст. Чудово Новгородской области.

САТЕРБАЕВ Аролебай, род. 1908, г. Шумиха. Призван в Сов. Армию 1941, Шумиха. Рядовой, 920 стрелковый полк. Погиб в бою 14.03.1943. Похоронен в д. Андреевы-Палики Людиновского района Калужской области.

САФИУЛОВ Григорий Степанович, род. 1915, г. Шумиха. Призван в Сов. Армию 1935, Шумиха. Лейтенант, 849 стрелковый полк, 303 стрелковая дивизия. Погиб в бою 8.02.1943. Похоронен в с. Дмитриевка Старооскольского района Белгородской области.

САФРОНОВ Александр Авдеевич, род. 1914, д. Хохлы. Призван в Сов. Армию 1941, Шумиха. Рядовой. Был в последнем бою в февр. 1943.

САФРОНОВ Самигула Валеевич, род. Шумихинский район. Призван в Сов. Армию 1942, Шумиха. Мл. сержант. Погиб в бою 20.12.1943. Похоронен на Украине, Кировоградская область, Новгородковский район, с. Новгородка, братская могила № 256.

САХАРЦЕВ Василий Федорович, род. 1908, Катайский район. Призван в Сов. Армию 1941, Шумиха. Рядовой. Был в последнем бою в авг. 1942.

САХАЦКИЙ Александр Иосифович, род. 1918, с. Березово. Призван в Сов. Армию 1941, Шумиха. Рядовой. Был в последнем бою в марте 1943.

САХАЦКИХ Петр Митрофанович, род. 1901, с. Березово. Призван в Сов. Армию 1941, Шумиха. Рядовой. Был в последнем бою в марте 1943.

САЧНОВСКИЙ Сергей Владимирович, род. 1924, г. Шумиха. Призван в Сов. Армию 1942, Шумиха. Мл. лейтенант, воинская часть под номером полевой почты 41621. Погиб в бою 30.07.1943.

СВЕРДЛОВ Иван Петрович, род. 1923, д. Красный Яр. Призван в Сов. Армию 1942, Шумиха. Рядовой, 2 мотострелковый полк. Погиб в бою в сент. 1942. Похо-

ронен в Тверской области, северо-восточная окраина г. Ржева.

СВЕРДЛОВ Кузьма Затеевич, род. 1901, д. Красный Яр. Призван в Сов. Армию 1941, Шумиха. Рядовой. Был в последнем бою в марте 1945.

СВЕРДЛОВ Павел Дмитриевич, род. 1919, д. Красный Яр. Призван в Сов. Армию 1941, Шумиха. Рядовой, 47, гв. отдельный пулеметный батальон. Погиб в бою 10.01.1943. Похоронен на высоте 111,6 Красноармейского района Волгоградской области.

СВЕРДЛОВ Тимофей Степанович род. 1918, с. Карачельское. Призван в Сов. Армию 1941, Шумиха. Рядовой, 186 стрелковый полк, 63 стрелковая дивизия. Погиб в бою 15.09.1943. Похоронен в Ленинградской области, д. Синявино, высота 43.

СВЕТЛЯКОВ Василий Семенович, род. 1902, с. Птичье. Призван в Сов. Армию 1941, Шумиха. Рядовой, 5 инженерно-саперная бригада. Погиб в бою 20.08.1943. Похоронен в д. Клячино Духовщинского района Смоленской области.

СВИРИДЕНКО Алексей Васильевич, род. 1913, Закарпатская область. Призван в Сов. Армию 1941, Шумиха. Ст. сержант, 88 стрелковая дивизия. Погиб в бою 16.08.1943. Похоронен в д. Рыбки Сафоновского района Смоленской области.

СВИРИДОВ Иван Григорьевич, род. 1903, г. Шумиха. Призван в Сов. Армию 1943, Шумиха. Рядовой. Был в последнем бою в дек. 1943.

СВИРИДОВ Иван Степанович, род. 1925, с. Столбово. Призван в Сов. Армию 1943, Шумиха. Рядовой. Погиб в бою в апр. 1945. Похоронен в г. Берлине, Германия.

СВИРИДОВ Константин Михайлович, род. 1914, с. Столбово. Призван в Сов. Армию 1940, Шумиха. Рядовой. Был в последнем бою в июле 1942.

СВОРОТЕНИН Михаил Васильевич, род 1902, г. Шумиха. Призван в Сов. Армию 1941, Шумиха. Рядовой, 1258 стрелковый полк. Погиб в бою 18.01.1944. Похоронен в д. Кречевицы Новгородского района Новгородской области.

СВЯТИН Михаил Иванович, род. 1923, с. Рига. Призван в Сов. Армию 1942, Орджоникидзевский район Свердловской обл. Рядовой. Был в последнем бою в июне 1944.

СЕДАНОВ Михаил Андреевич, род. 1923, с. Галкино. Призван в Сов. Армию 1942, Галкино. Рядовой. Погиб в бою 8.04.1944. Похоронен в Псковской области, Палкинский район, д. Воронино, братская могила.

СЕДАНОВ Николай Ефимович, род. 1924, с. Галкино. Призван в Сов. Армию 1941, Галкино. Сержант, воинская часть под номером полевой почты 11027. Погиб в бою 19.07.1943. Похоронен в Орловской области, Залегощенский район, д. Алексеевка, братская могила.

СЕДАНОВ Тимофей Семенович, род. 1900, с. Галкино. Призван в Сов. Армию 1941, Галкино. Старшина, 169 минометный полк, 3 артиллерийская дивизия прорыва. Погиб в бою 23.01.1945. Похоронен у д. Шелькендорф, Германия.

СЕДОВ Николай Иванович, род. 1924, г. Шумиха. Призван в Сов. Армию 1942, Шумиха. Мл. лейтенант, воинская часть под номером полевой почты 74013. Погиб в бою в нояб. 1943.

СЕДЫХ Василий Семенович, род. 1901, г. Шахты. Призван в Сов. Армию 1941, Шумиха. Ря-

довой, 998 стрелковый полк, 286 стрелковая дивизия. Погиб в бою 12.01.1943. Похоронен в д. Поречье Кировского района Ленинградской области.

СЕДЫХ Иван Степанович, род. 1901, д. Михайловка. Призван в Сов. Армию 1941, Галкино. Рядовой, 379 стрелковая дивизия. Умер 15.07.1943 в госпитале. Похоронен в Липецкой области, г. Липецк, Новолипецкое кладбище.

СЕЙДОРОВИЧ Соломон Яковлевич, род. 1915, г. Шумиха. Призван в Сов. Армию 1934, Шумиха. Интендант 3 ранга. Был в последнем бою в окт. 1943.

СЕКЕРИН Александр Никитич, род. 1918, г. Шумиха. Призван в Сов. Армию 1941, Шумиха. Рядовой. Был в последнем бою в марте 1943.

СЕКЕРИН Григорий Иванович, род. 1924, д. Тахтарово. Призван в Сов. Армию 1942, Галкино. Рядовой, воинская часть под номером полевой почты 28219. Погиб в бою в авг. 1943. Похоронен в д. Анохино Свердловского района Орловской области.

СЕКЕРИН Дмитрий Алексеевич, род. 1903, д. Котлик. Призван в Сов. Армию 1941, Галкино. Рядовой. Погиб в бою в февр. 1942.

СЕКЕРИН Иван Алексеевич, род. 1924, д. Жужгово. Призван в Сов. Армию 1942, Галкино. Рядовой, воинская часть под номером полевой почты 57301. Погиб в бою 13.07.1943. Похоронен в д. Озерки Орловской области.

СЕКЕРИН Иван Николаевич, род. 1911, г. Шумиха. Призван в Сов. Армию 1941, Шумиха. Лейтенант, 849 стрелковый полк. Умер 22.02.1942 в военном госпитале. Похоронен в с. Дмитриевка Московской области.

СЕКЕРИН Семен Полуэктович, род. 1901, с. Стариково. Призван в Сов. Армию 1942, Галкино. Рядовой, 3 гв. механизированная бригада. Погиб в бою 11.10.1943. Похоронен в с. Косыр Верхнедонского района Ростовской области.

СЕКЕРИН Степан Матвеевич, род. 1920, д. Котлик. Призван в Сов. Армию 1941, Галкино. Сержант, 166 стрелковая дивизия. Погиб в бою 26.04.1942. Похоронен на ст. Осташков Тверской области.

СЕКЕРИН Яков Кузьмич, род. 1920, с. Галкино. Призван в Сов. Армию 1938, Галкино. Рядовой. Был в последнем бою в июле 1941.

СЕЛИВАНОВ Александр Герасимович, род. 1908, д. Михайловка. Призван в Сов. Армию 1941, Галкино. Рядовой. Был в последнем бою в февр. 1942.

СЕЛИВАНОВ Антон Данилович, род. 1901, д. Михайловка. Призван в Сов. Армию 1941, Галкино. Рядовой, 372 стрелковая дивизия. Погиб в бою 13.01.1943. Похоронен в Кировском районе Ленинградской области.

СЕЛИВАНОВ Василий Антонович, род. 1905, д. Михайловка. Призван в Сов. Армию 1941, Галкино. Рядовой. Был в последнем бою в февр. 1942.

СЕЛИВАНОВ Виктор Яковлевич, род. 1922, с. Кушма. Призван в Сов. Армию 1940, Шумиха. Рядовой. Был в последнем бою в янв. 1943.

СЕЛИВАНОВ Григорий Константинович, род. 1920, д. Михайловка. Призван в Сов. Армию 1939, Галкино. Рядовой. Погиб в бою 13.08.1942.

СЕЛИВАНОВ Демид Кириллович, род. 1899, д. Б. Жужгово. Призван в Сов. Армию 1941, Галкино. Рядовой, 120 гв. стрелковая дивизия. Погиб в бою в авг. 1944. Похоронен в Польше, Козенецкий повят с. Эдвардув.

СЕЛИВАНОВ Дмитрий Афонасьевич, род. 1923, д. Михайловка. Призван в Сов. Армию 1942, Галкино. Гв. сержант. Погиб в бою 16.02.1943. Похоронен в Ростовской области, Матвеево-Курганский район, с. Марьевка, братская могила № 17.

Селиванов Егор Данилович, род. 1917, д. Михайловка. Призван в Сов. Армию 1941, Галкино. Рядовой. Был в последнем бою в мае 1942.

СЕЛИВАНОВ Иван Васильевич, род. 1924, с. Кушма. Призван в в Сов. Армию 1942, Шумиха. Сержант, 335 гв. стрелковый полк, 106 гв. стрелковая дивизия. Погиб в бою 17.03.1945. Похоронен в Венгрии, М. Чоново, 5 км юго-восточнее г. Мор.

СЕЛИВАНОВ Кузьма Антонович, род. 1924, д. Михайловка. Призван в Сов. Армию 1942, Галкино. Рядовой. Погиб в бою в авг. 1943. Похоронен на Украине, Донецкая область.

СЕЛИВАНОВ Кузьма Осипович, род. 1900, д. Михайловка. Призван в Сов. Армию 1941, Галкино. Рядовой, 260 стрелковый полк. Погиб в бою в февр. 1942.

СЕЛИВАНОВ Максим Федотович, род. 1908, д. Михайловка. Призван в Сов. Армию 1941, Галкино. Рядовой, 2 отдельный батальон, 147 стрелковая бригада. Погиб в бою в февр. 1943.

СЕЛИВАНОВ Михаил Викторович, род. 1919, д. Михайловка. Призван в Сов. Армию 1943, Галкино. Рядовой, воинская часть под номером полевой почты 07095. Был в последнем бою в авг. 1943.

Селиванов Харитон Алексеевич, рсд. 1921, г. Шумиха. Призван в Сов. Армию 1940, Шумиха. Рядовой, воинская часть под номером полевой почты 24530. Погиб в бою в авг. 1943. Похоронен в д. Неклюдово Шебекинского района Белгородской области.

СЕЛИЩЕВ Михаил Владимирович, род. 1914, г. Шумиха. Призван в Сов. Армию 1940, Шумиха. Рядовой. Был в последнем бою в авг. 1942.

СЕМЕЙКИН Дмитрий Федорович, род. 1906, д. Субботино. Призван в Сов. Армию 1941, Шумиха. Рядовой, 166 стрелковая дивизия. Погиб в бою в апр. 1942. Похоронен в д. Себеж Ленинградской области.

СЕМЕНДЯЕВ Иван Павлович, род. 1912, с. М. Дюрягино. Призван в Сов. Армию 1941, Шумиха. Рядовой. Был в последнем бою в дек. 1941.

СЕМЕНДЯЕВ Лаврентий Федорович, род. 1912, с. Стариково. Призван в Сов. Армию 1941, Галкино. Рядовой. Был в последнем бою в сент. 1941.

СЕМЕНДЯЕВ Петр Михайлович, род. 1921, с. М. Дюрягино. Призван в Сов. Армию 1941, Шумиха. Рядовой. Был в последнем бою в дек. 1942.

СЕМЕНОВ Александр Акимович, род. 1903, с. Карачельское. Призван в Сов. Армию 1941, Шумиха. Рядовой, воинская часть под номером полевой почты 19347. Погиб в бою в марте 1944. Похоронен в с. Щекичин Ровенской области, Украина.

СЕМЕНОВ Александр Александрович, род. 1923, с. Карачельское. Призван в Сов. Армию 1942, Шумиха. Рядовой. Был в последнем бою в марте 1943.

СЕМЕНОВ Александр Васильевич, род. 1923, совхоз «Большевик». Призван в Сов. Армию 1942, Шумиха. Гв. сержант, 303 гв. стрелковый полк, 99 стрелковая дивизия. Погиб в бою 21.06. 1944. Похоронен в д. Мурашкино Ленинградской области.

СЕМЕНОВ Александр Леонтьевич, род. 1919, г. Шумиха. Призван в Сов. Армию 1938, Шумиха. Рядовой. Погиб в бою 9.03. 1944. Похоронен на Украине, Житомирская область, Олевский район, ст. Сновидовичи, братская могила.

СЕМЕНОВ Александр Леонтьевич, род. 1914, д. Чирки. Призван в Сов. Армию 1942, Шумиха. Рядовой. Был в последнем бою в марте 1943.

СЕМЕНОВ Александр Николаевич, род 1899, д. Б. Дюрягино. Призван в Сов. Армию 1942, Шумиха. Рядовой. Был в последнем бою в февр. 1943.

СЕМЕНОВ Алексей Анисимович, род. 1905, с. Карачельское. Призван в Сов. Армию 1941, Свердловск. Рядовой. Был в последнем бою в февр. 1943.

СЕМЕНОВ Анатолий Григорьевич, род. 1925, д. Б. Дюрягино. Призван в Сов. Армию 1942, Шумиха. Мл. сержант, 138 гв. стрелковый полк, 48 гв. стрелковая дивизия. Погиб в бою 27.10.1944. Похоронен в п. Я. Поляна Нестеровского района Калининградской области.

СЕМЕНОВ Анатолий Петрович, род. 1919, с. Карачельское. Призван в Сов. Армию 1939, Шумиха. Мл. лейтенант, 520 стрелковый полк. Погиб в бою в окт. 1944. Похоронен в г. Дрогобыче Львовской области, Украина.

СЕМЕНОВ Андрей Протасович, род. 1921, г. Шумиха. Призван в Сов. Армию 1940, Шумиха. Ефрейтор, 77 отдельный строительно-путевой железнодорожный батальон. Погиб в бою 27.01.1943.

СЕМЕНОВ Василий Ильич, род. 1925, с. Карачельское. Призван в Сов. Армию 1942, Шумиха. Рядовой. Был в последнем бою в марте 1944.

СЕМЕНОВ Василий Федорович, род. 1924, г. Шумиха. Призван в Сов. Армию 1942, Шумиха. Мл. лейтенант, командир взвода, 163 стрелковый полк, 11 стрелковая дивизия. Погиб в бою 12.07.1944. Похоронен в районе с. Вески, Эстония.

СЕМЕНОВ Георгий Григорьевич, род. 1918, с. Карачельское. Призван в Сов. Армию 1937, Шумиха. Сержант, 1217 стрелковый полк, 367 стрелковая дивизия. Был в последнем бою в окт. 1941 в районе 14 разъезда Кировской железной дороги, Карелия.

СЕМЕНОВ Григорий Иванович, род. 1921, с. Петухи. Призван в Сов. Армию 1941, Шумиха. Рядовой. Был в последнем бою в марте 1942.

СЕМЕНОВ Григорий Иванович, род. 1909, д. Воробьево. Призван в Сов. Армию 1941, Шумиха. Рядовой. Был в последнем бою в марте 1942.

СЕМЕНОВ Григорий Николаевич, род 1919, д. Б. Дюрягино. Призван в Сов. Армию 1938, Шумиха. Рядовой, 250 мотострелковый полк. 3 гв. мотострелковая дивизия. Был в последнем бою в в марте 1943.

СЕМЕНОВ Григорий Романович, род. 1904, д. Б. Дюрягино. Призван в Сов. Армию 1941, Шумиха. Рядовой, 1217 стрелковый полк, 367 стрелковая дивизия. Был в последнем бою в февр. 1942 в районе 14 разъезда Кировской железной дороги, Карелия.

СЕМЕНОВ Данил Васильевич, род. 1905, д. Горшково. Призван в Сов. Армию 1941, Шумиха. Рядовой. 892 стрелковый полк. Умер апр. 1944 в госпитале. Похоронен в Читинской области, Борзянский район, ст. Мациевская.

СЕМЕНОВ Дмитрий Андреевич, род. 1925, Саратовская область. Призван в Сов. Армию 1943, Шумиха. Ефрейтор, 12 механизированная бригада. Погиб в бою 29.10.1943. Похоронен в п. Федо-

ровка Петровского района Кировоградской области, Украина.

СЕМЕНОВ Дмитрий Васильевич, род. 1905, д. Горшково. Призван в Сов. Армию 1941, Шумиха. Рядовой, 468 стрелковый полк. Был в последнем бою в нояб. 1943 в Кировоградской области, Украина.

СЕМЕНОВ Дмитрий Васильевич, род. 1925, с. Карачельское. Призван в Сов. Армию 1943, Шумиха. Рядовой. Был в последнем бою 16.04.1944 в Молдове.

СЕМЕНОВ Дмитрий Иванович, род. 1923, д. Хохлы. Призван в Сов. Армию 1942, Шумиха. Рядовой, 194 стрелковый полк. Погиб в бою 25.06.1944. Похоронен в Ленинградской области, Выборгский район, севернее д. Марямяки.

СЕМЕНОВ Иван Александрович, род. 1905, д. Б. Дюрягино. Призван в Сов. Армию. 1941, Шумиха. Рядовой. Был в последнем бою в марте 1943.

СЕМЕНОВ Иван Алексеевич, род. 1909, с. Кипель. Призван в Сов. Армию 1941, Шумиха. Рядовой, 343 пулеметный батальон, 151 укрепленный район. Был в последнем бою в мае 1942 в Крымской области, Украина.

СЕМЕНОВ Иван Дмитриевич, род. 1925, д. Б. Дюрягино. Призван в Сов. Армию 1943, Шумиха. Рядовой. Был в последнем бою в янв. 1944.

СЕМЕНОВ Иван Ильич, род. 1914, с. Карачельское. Призван в Сов. Армию 1941, Шумиха. Рядовой. Был в последнем бою в янв. 1942.

СЕМЕНОВ Иван Павлович, род. 1925, с. Карачельское. Призван в Сов. Армию 1943, Шумиха. Рядовой, 3 танковая бригада. Погиб в бою 23.08.1944. Похоронен в г. Каунасе, Литва.

СЕМЕНОВ Михаил Владимирович, род. 1914, Петуховский район. Призван в Сов. Армию 1941, Шумиха. Рядовой. Был в последнем бою в дек. 1941.

СЕМЕНОВ Павел Григорьевич, род. 1921, с. Кипель. Призван в Сов. Армию 1941, Шумиха. Рядовой, 20 пулеметная рота. Был в последнем бою в апр. 1945.

СЕМЕНОВ Павел Прокопьевич, род. 1911, с. М. Дюрягино. Призван в Сов. Армию 1941, Шумиха. Рядовой. Погиб в бою в нояб. 1942. Похоронен в Новгородской области, Маловишерский район, братская могила у оз. Рысне.

СЕМЕНОВ Павел Романович, род. 1902, д. Б. Дюрягино. Призван в Сов. Армию 1941, Шумиха. Рядовой, 176 стрелковый полк, 46 стрелковая дивизия. Погиб в бою 16.02.1942. Похоронен в д. Мясной Бор Чудовского района Новгородской области.

СЕМЕНОВ Семен Кузьмич, род. 1922, д. Михайловка. Призван в Сов. Армию 1942, Шумиха. Рядовой, 106 стрелковый полк. Был в последнем бою 1.09.1942 в Волгоградской области.

СЕМЕНОВ Степан Яковлевич, 1915, д. Никитино. Призван в Сов. Армию 1941, Галкино. Рядовой, 557 стрелковый полк. Погиб в бою 4.01.1943. Похоронен в Ростовской области, 1 км северо-восточнее ст-цы Черниково.

СЕМЕНОВ Федор Степанович, род. 1905, д. Горшково. Призван в Сов. Армию 1941, Шумиха. Рядовой, 219 стрелковый полк. Погиб в бою 1.08.1944. Похоронен в Эстонии, Кохтла-Ярвеский район, п. Синимяэ, братская могила.

СЕМЕНОВ Филипп Сергеевич, род. 1911, д. Б. Николаевка. Призван в Сов. Армию 1942, Галкино. Рядовой. Был в последнем бою в июне 1943.

СЕМЕНОВ Яков Степанович, род. 1910, д. Б. Николаевка. Призван в Сов. Армию 1941, Галкино. Рядовой. Был в последнем бою в марте 1944.

СЕНАТОРОВ Иван Парамонович, род. 1910, г. Шумиха. Призван в Сов. Армию 1942, Шумиха. Рядовой. Погиб в бою 29.04.1943. Похоронен в Ленинградской области, 1,5 км западнее д. Гридино.

СЕНИЛО Александр Дмитриевич, род. 1900, д. Субботино. Призван в Сов. Армию 1941, Шумиха. Рядовой. Был в последнем бою в апр. 1942.

СЕНИЛО Еремей Романович, род. 1911, д. Субботино. Призван в Сов. Армию 1941, Шумиха. Рядовой. Был в последнем бою в дек. 1941.

СЕНЬКИН Петр Иванович, род. 1922, г. Шумиха. Призван в Сов. Армию 1941, Шумиха. Рядовой, 1246 стрелковый полк. Погиб в бою 6.06.1942. Похоронен в Новгородской области, Чудовский район, 3 км северо-западнее д. Мясной Бор.

СЕРГЕЕВ Александр Григорьевич, род. 1916, с. Столбово. Призван в Сов. Армию 1941, Шумиха. Рядовой, воинская часть под номером полевой почты 28755. Был в последнем бою 5.10.1943.

СЕРГЕЕВ Александр Иванович, род 1903, д. Трусилово. Призван в Сов. Армию 1941, Шумиха. Рядовой. Был в последнем бою 10. 07.1942.

СЕРГЕЕВ Егор Тимофеевич, род. 1906, с. Столбово. Призван в Сов. Армию 1942, Шумиха. Рядовой. Был в последнем бою в июле 1943.

СЕРГЕЕВ Иван Тимофеевич, род. 1901, д. Чирки. Призван в Сов. Армию 1942, Шумиха. Рядовой. Был в последнем бою в марте 1943.

СЕРГЕЕВ Максим Прокопьевич, род. 1913, с. Столбово. Призван в Сов. Армию 1941, Шумиха. Рядовой. Умер в сент. 1941 в эвакогоспитале № 4012. Похоронен в Челябинской области, г. Чебаркуль, кладбище.

СЕРГЕЕВ Михаил Прохорович, род. 1909, д. Чирки. Призван в Сов. Армию 1941, Шумиха. Рядовой. Был в последнем бою в мае 1943.

СЕРГЕЕВ Николай Михайлович, род. 1922, Якутия. Призван в Сов. Армию 1940, Шумиха. Рядовой, 440 стрелковый полк, 64 стрелковая дивизия. Погиб в бою в марте 1943. Похоронен в д. Пузановка Жиздринского района Калужской области.

СЕРГЕЕВ Павел Васильевич, род. 1903, д. Трусилово. Призван в Сов. Армию 1942, Шумиха. Рядовой. Был в последнем бою в мае 1944.

СЕРГЕЕВ Степан Степанович, род. 1911, с. Столбово. Призван в Сов. Армию 1941, Шумиха. Рядовой. Был в последнем бою в нояб. 1941.

СЕРГЕЕВ Федор Николаевич, род. 1916, д. Рождественское. Призван в Сов. Армию 1941, Новосибирск. Рядовой. Погиб в бою в июне 1941.

СЕРГИН Владимир Ильич, род. 1924, г. Шумиха. Призван в Сов. Армию 1942, Шумиха. Рядовой, 14 отдельный истребительно-противотанковый артиллерийский дивизион. Погиб в бою 7.10.1944. Похоронен в Мурманской области.

СЕРЕБРЕННИКОВ Александр Петрович, род. 1925, д. Забродино. Призван в Сов. Армию 1943, Шумиха. Рядовой. Был в последнем бою в февр. 1944.

СЕРЕБРЕННИКОВ Дмитрий Викторович, род. 1920, г. Шумиха. Призван в Сов. Армию 1939, Шумиха. Рядовой, 375 стрелковый

полк. Погиб в бою в янв. 1942. Похоронен в д. Рогово Тверской области.

СЕРЕБРЕННИКОВ Николай Алексеевич, род. 1925, г. Шумиха. Призван в Сов. Армию 1943, Шумиха. Ст. сержант, 122 отдельный медико-санитарный батальон. Погиб в бою в авг. 1944. Похоронен в д. Радван, Польша.

СЕРЕБРЕННИКОВ Павел Яковлевич, род. 1917, с. Карачельское. Призван в Сов. Армию 1942, Шумиха. Рядовой, 5 эксплуатационный железнодорожный полк. Погиб в бою в марте 1945. Похоронен на ст. Клабериолет, Венгрия.

СЕРЕБРЕННИКОВ Яков Леонтьевич, род. 1919, д. Забродино. Призван в Сов. Армию 1942, Шумиха. Лейтенант, 374 стрелковый полк, 128 стрелковая дивизия. Погиб в бою в янв. 1943. Похоронен в г. Волхове Ленинградской области.

СЕРЕБРЕННИКОВ Яков Степанович, род. 1923, с. Карачельское. Призван в Сов. Армию 1942, Шумиха. Рядовой, 133 стрелковый полк. Погиб в бою в июле 1942. Похоронен в г. Осташкове Тверской области.

СЕРЕГИН Дмитрий Алексеевич, род. 1903, Галкино. Призван в Сов. Армию 1941, Галкино. Рядовой. Был в последнем бою в июле 1944.

СЕРОВ Василий Иванович, род. 1925, с. Кушма. Призван в Сов. Армию 1943, Шумиха. Рядовой. 227 танковый полк. Погиб в бою 16.07.1944. Похоронен в д. Новоселье Себежского района Псковской области.

СИБИРЦЕВ Кузьма Васильевич, род. 1923, д. Куликово. Призван в Сов. Армию 1942, Галкино. Рядовой. Был в последнем бою в февр. 1944.

СИБИРЦЕВ Михаил Дмитриевич, род. 1901, г. Шумиха. Призван в Сов. Армию 1941, Шумиха. Старшина, 142 истребительный полк, 5 стрелковая дивизия. Погиб в бою 31.07.1942. Похоронен в д. Батюково Старицкого района Тверской области.

СИБИРЦЕВ Федор Васильевич, род. 1909, д. Жужгово. Призван в Сов. Армию 1941, Галкино. Рядовой, 640 отдельный стрелковый полк. Умер от ран в дек. 1943. Похоронен в пос. Белозерское Курганской области.

СИБИРЯКОВ Афонасий Ефимович, род. 1901, д. Антоновка. Призван в Сов. Армию 1941, Шумиха. Рядовой. Был в последнем бою в дек. 1941.

СИБИРЯКОВ Кузьма Андреевич, род. 1920, д Михайловка. Призван в Сов. Армию 1941, Шумиха. Рядовой. Был в последнем бою в февр. 1942.

СИБИРЯКОВ Никифор Терентьевич, род. 1916, д. Михайловка. Призван в Сов. Армию 1941, Галкино. Рядовой. Был в последнем бою в февр. 1942.

СИВИЗЬЯНОВ Никита Афонасьевич, род. 1910, д. Жужгово. Призван в Сов. Армию 1942, Галкино. Сержант. Погиб в бою 3.11. 1942 в Волгоградской области.

СИВОЛАПОВ Михаил Григорьевич, род. 1901, с. Столбово. Призван в Сов. Армию 1943, Шумиха. Рядовой. Был в последнем бою в нояб. 1944.

СИВРИКОВ Николай Андрианович, род. 1918, д. Забродино. Призван в Сов. Армию 1941, Шумиха. Рядовой. Был в последнем бою в мае 1942.

СИДИКОВ Узалий, род. Шумихинский район. Призван в Сов. Армию 1941, Шумиха. Рядовой. Погиб в бою 9.01.1942. Похоронен в д. Жар Осташковского района Тверской области.

СИДОРЕНКОВ Захар Ильич, род. 1916, с. Кушма. Призван в Сов. Армию 1941, Шумиха. Рядовой, воинская часть под номером полевой почты 96964. Погиб в бою в июне 1942. Похоронен в д. Алексеевка Медынского района Калужской области.

СИДОРОВ Алексей Егорович, род. 1895, с. Птичье. Призван в Сов. Армию 1942, Шумиха. Рядовой, 1283 стрелковый полк, 60 стрелковая дивизия. Погиб в бою 4.03.1943. Похоронен в д. Евдокимово Комаричского района Брянской области.

СИДОРОВ Афонасий Леонтьевич, род. 1896, д. Гладское. Призван в Сов. Армию 1942, Галкино. Рядовой, 382 стрелковый полк, 84 стрелковая дивизия. Погиб в бою в апр. 1944. Похоронен в д. Давыдово Старорусского района Новгородской области.

СИДОРОВ Иван Леонтьевич, род. 1897, г. Шумиха. Призван в Сов. Армию 1942, Шумиха. Рядовой, воинская часть под номером полевой почты 764527. Был в последнем бою 18.01.1943.

СИДОРОВ Иван Афонасьевич, род. 1923, г. Шумиха. Призван в Сов. Армию 1942, Шумиха. Лейтенант, воинская часть под номером полевой почты 47903. Погиб в бою в марте 1944.

СИДОРОВ Иван Осипович, род. 1903, г. Шумиха. Призван в Сов. Армию 1941, Шумиха. Рядовой, 505 артиллерийский дивизион. Погиб в бою в марте 1943. Похоронен в г. Санкт-Петербурге, Пискаревское кладбище.

СИДОРОВ Иван Яковлевич, род. 1902, с. Петухи. Призван в Сов. Армию 1942, Шумиха. Рядовой, воинская часть под номером полевой почты 1654. Погиб в бою 30.01.1943. Похоронен в д. Чумазово Барятинского района Калужской области.

СИЗЫХ Илларион Тарасович, род. 1901, с. Птичье. Призван в Сов. Армию 1941, Шумиха. Сержант, 1070 стрелковый полк, 313 стрелковая дивизия. Погиб в бою 22.03.1945. Похоронен в Германии, восточная окраина г. Кайн-Кац.

СИЛАЧЕВ Михаил Васильевич, род. 1916, с. Столбово. Призван в Сов. Армию 1941, Шумиха. Рядовой. Был в последнем бою в мае 1942.

СИЛИН Павел Николаевич, род. 1912, с. Птичье. Призван в Сов. Армию 1941, Шумиха. Рядовой. Был в последнем бою в окт. 1941.

СИЛИН Петр Николаевич, род. 1900, д. Сажино. Призван в Сов. Армию 1941, Шумиха. Рядовой, воинская часть под номером полевой почты 61661. Был в последнем бою в сент. 1942.

СИМАКОВ Александр Иванович, род. 1916, с. Прошкино. Призван в Сов. Армию 1941, Галкино. Рядовой. Был в последнем бою в февр. 1942.

СИМАКОВ Александр Михайлович, род. 1922, с. Кушма. Призван в Сов. Армию 1941, Шумиха. Рядовой, 37 гв. танковый полк. Погиб в бою в апр. 1945. Похоронен в Венгрии, кладбище с. Гайфельдорф.

СИМАКОВ Алексей Дмитриевич, род. 1924, с. Прошкино. Призван в Сов. Армию 1942, Галкино. Рядовой. Был в последнем бою в марте 1943.

СИМАКОВ Андрей Иванович, род. 1925, с. Прошкино. Призван в Сов. Армию 1943, Галкино. Мл. сержант, 399 стрелковый полк. Погиб в бою 17.01.1944. Похоронен в д. Андреевка Кировоградской области, Украина.

СИМАКОВ Дмитрий Иванович, род. 1921, д. Михайловка. Призван в Сов. Армию 1940, Галкино. Мл. лейтенант, 23 гв. стрелковый полк. Погиб в бою в сент. 1944.

Похоронен в Латвии, Вентспилсский район, юго-западнее хут. Лаулены.

СИМАКОВ Егор Григорьевич, род. 1895, с. Прошкино. Призван в Сов. Армию 1942, Галкино. Рядовой. Был в последнем бою в февр. 1944.

СИМАКОВ Иван Данилович, род. 1924, д. Михайловка. Призван в Сов. Армию 1942, Галкино. Рядовой. Был в последнем бою в февр. 1944.

СИМАКОВ Иван Порфирьевич, род. 1923, Галкинский район. Призван в Сов. Армию 1942, Челябинск. Ст. сержант, 29 отдельный танковый полк. Погиб в бою 25.03.1943. Похоронен в с. Простенчик Советского района Курской области.

СИМАКОВ Иван Устинович, род. 1903, с. Прошкино. Призван в Сов. Армию 1942, Галкино. Рядовой. Был в последнем бою в февр. 1945.

СИМАКОВ Максим Иванович, род. 1904, д. Михайловка. Призван в Сов. Армию 1941, Галкино. Рядовой. Был в последнем бою в февр. 1942.

СИМАКОВ Матвей Кузьмич, род. 1910, д. Михайловка. Призван в Сов. Армию 1941, Галкино. Рядовой. Был в последнем бою в янв. 1942.

СИМАКОВ Николай Васильевич, род. 1925, д. Гладское. Призван в Сов. Армию 1943, Галкино. Рядовой. 23 танковая бригада. Погиб в бою в янв. 1945. Похоронен в Польше, 500 м западнее г. Сулехув.

СИМАКОВ Петр Васильевич, род. 1922, д. Гладское. Призван в Сов. Армию 1942, Галкино. Сержант, воинская часть под номером полевой почты 83642. Погиб в бою в янв. 1943. Похоронен в Волгоградской области, Городнищенский район, 300 м юго-восточнее с. Воля.

СИМАКОВ Петр Степанович, род. 1916, д. Михайловка. Призван в Сов. Армию 1941, Галкино. Рядовой. Был в последнем бою в апр. 1945.

СИМАКОВ Сергей Григорьевич, род. 1905, с. Галкино. Призван в Сов. Армию 1942, Галкино. Рядовой. Погиб в бою в июле 1944. Похоронен в п. Турово Сенненского района Витебской области, Беларусь.

СИМАКОВ Сергей Михайлович, род. 1920, с. Галкино. Призван в Сов. Армию 1939, Галкино. Рядовой, 115 стрелковая дивизия. Погиб в бою в февр. 1942. Похоронен в д. Печки Людиновского района Калужской области.

СИМАКОВ Федор Ефимович, род. 1909, с. Прошкино. Призван в Сов. Армию 1940, Галкино. Рядовой. Был в последнем бою в февр. 1943.

СИМАКОВ Федор Иванович, род. 1902, д. Михайловка. Призван в Сов. Армию 1941, Галкино. Сержант. Погиб в бою в янв. 1942. Похоронен в районе 14 разъезда Кировской железной дороги, Карелия.

СИМАКОВ Федор Степанович, род. 1908, с. Прошкино. Призван в Сов. Армию 1941, Галкино. Сержант, воинская часть под номером полевой почты 48751. Погиб в бою 31.03.1944. Похоронен в Псковской области, Палкинский район, д. Огнянниково, братская могила.

СИМОВСКИЙ Александр Симович, род. 1906, д. Малиновка. Призван в Сов. Армию 1941, Шумиха. Рядовой. Был в последнем бою в нояб. 1943.

СИМОВСКИЙ Андрей Степанович, род. 1915, с. Птичье. Призван в Сов. Армию 1942, Шумиха. Ря-

довой, воинская часть под номером полевой почты 76452. Был в последнем бою в марте 1943.

СИМОВСКИЙ Антон Степанович, род. 1910, г. Шумиха. Призван в Сов. Армию 1941, Шумиха. Рядовой. Был в последнем бою в сент. 1942.

СИМОНОВ Андрей Агафонович, род. 1907, Галкинский район. Призван в Сов. Армию 1941, Уксянское. Рядовой, стрелок, 695 стрелковый полк, 221 стрелковая дивизия. Погиб в бою 5.09.1942. Похоронен на ст. Котлубань Волгоградской области.

СИМОНОВ Иван Игнатьевич, род. 1905, с. Галкино. Призван в Сов. Армию 1941, Галкино. Рядовой. Был в последнем бою в июле 1944.

СИМОНОВ Иван Федорович, род. 1903, д. Антошкино. Призван в Сов. Армию 1941, Галкино. Рядовой, 919 стрелковый полк, 259 стрелковая дивизия. Был в последнем бою в окт. 1941.

СИНИЛО Еремей Романович, род. 1911, г. Шумиха. Призван в Сов. Армию 1941, Шумиха. Рядовой, 1259 стрелковый полк, 373 стрелковая дивизия. Погиб в бою 16.01.1942. Похоронен в д. Александровка Сычевского района Смоленской области.

СИНИЦИН Александр Алексеевич, род. 1914, д. Чесноки. Призван в Сов. Армию 1942, Шумиха. Мл. сержант. Был в последнем бою в янв. 1945.

СИНИЦЫН Гаврил Сергеевич, род. 1910, д. Жужгово. Призван в Сов. Армию 1941, Галкино. Мл. сержант, 119 танковая бригада. Погиб в бою в авг. 1942. Похоронен в Тверской области, Ржевский район, д. Орехово, братская могила.

СИНИЦЫН Григорий Петрович, род. 1922, д. Б. Жужгово. Призван в Сов. Армию 1942, Галкино. Рядовой, воинская часть под номером полевой почты 77700. Погиб в бою в апр. 1944. Похоронен в д. Задыбы Ковельского района Волынской области, Украина.

СИНИЦЫН Петр Петрович, род. 1920, с. Кушма. Призван в Сов. Армию 1939, Шумиха. Рядовой, 1080 стрелковый полк. Погиб в бою в июне 1944. Похоронен в д. Борозовка Лодейнопольского района Ленинградской области.

СИНИЦЫН Степан Иванович, род. 1918, г. Шумиха. Призван в Сов. Армию 1937, Шумиха. Воентехник. Погиб в бою в марте 1942.

СИТНИКОВ Семен Яковлевич, род. 1903, с. Благовещенское. Призван в Сов. Армию 1941, Шумиха. Рядовой, 1217 стрелковый полк, 367 стрелковая дивизия. Был в последнем бою в февр. 1942 в Карелии.

СИУЛИН Родион Павлович, род. 1909, с. Галкино. Призван в Сов. Армию 1941, Галкино. Рядовой, 28 стрелковый полк, 8 стрелковая дивизия. Погиб в бою 20.12. 1943. Похоронен в д. Богдановка Новгородковского района Кировоградской области, Украина.

СКИПИН Иван Степанович, род. 1924, с. Галкино. Призван в Сов. Армию 1942, Галкино. Сержант, командир отделения, 1174 стрелковый полк, 348 стрелковая дивизия. Погиб в бою 12.07.1943. Похоронен в д. Прогри Орловской области.

СКИПИН Семен Игнатьевич, род. 1905, д. Чесноки. Призван в Сов. Армию 1941, Шумиха. Рядовой. Погиб в бою 12.10.1943. Похоронен в д. Березовка Славгородского района Могилевской области, Беларусь.

СКЛЯРОВ Геннадий Петрович, род. 1925, г. Шумиха. Призван в Сов. Армию 1943, Шумиха. Рядовой, 227 гв. стрелковый полк,

79 гв. стрелковая дивизия. Погиб в бою в июле 1943. Похоронен в с. Богородичное Донецкой области, Украина.

СКОРОБОГАТОВ Афанасий Зиновьевич, род. 1903, с. Половинное. Призван в Сов. Армию 1941, Сосновское Челябинской области. Рядовой, 1217 стрелковый полк, 367 стрелковая дивизия. Был в последнем бою, в февр. 1942 в районе 14 разъезда Кировской железной дороги, Карелия.

СКОРОБОГАТОВ Иван Григорьевич, род. 1913, совхоз «Большевик». Призван в Сов. Армию 1941, Шумиха. Ефрейтор, воинская часть под номером полевой почты 04175. Был в последнем бою в окт. 1943.

СКОРОБОГАТОВ Иван Ф., род. 1925, г. Шумиха. Призван в Сов. Армию 1943, Шумиха. Ефрейтор, 2 механизированный батальон. Был в последнем бою 29.10.1943.

СКРИПНИКОВ Алексей Васильевич, род. 1910, Шумихинский район. Призван в Сов. Армию 1941, Шумиха. Рядовой. Погиб в бою 18.07.1944. Похоронен в д. Погостище Псковского района Псковской области.

СКРЯБИН Степан Павлович, род. 1905, д. Крестовка. Призван в Сов. Армию 1941, Галкино. Рядовой. Погиб в бою в янв. 1944. Похоронен в д. Кекерино Волосовского района Ленинградской области.

СКУЛЫБЕРДИН Иван Федорович, род. 1921, с. Галкино. Призван в Сов. Армию 1940, Галкино. Рядовой. Был в последнем бою в авг. 1941.

СЛЕПКОВ Алексей Николаевич, род. 1922, с. Карачельское. Призван в Сов. Армию 1942, Шумиха. Ефрейтор, 75 отдельная разведывательная рота, 6 стрелковая дивизия. Погиб в бою в февр. 1945. Похоронен в с. Абелово, Чехо-Словакия.

СЛИЖЕВСКИЙ Василий Сергеевич, род. 1919, Минская область. Призван в Сов. Армию 1938, Шумиха. Ст. лейтенант. Был в последнем бою в дек. 1941.

СЛОБОДНЮК Аркадий Дмитриевич, род. 1918, с. Рига. Призван в Сов. Армию 1937, Галкино. Капитан, воинская часть под номером полевой почты 70504. Погиб в бою в янв. 1944.

СЛОБОДЧИКОВ Алексей Александрович, род. 1904, с. Галкино. Призван в Сов. Армию 1941, Галкино. Рядовой, 1221 стрелковый полк, 367 стрелковая дивизия. Был в последнем бою в февр. 1942 в районе 14 разъезда Кировской железной дороги, Карелия.

СЛОБОДЧИКОВ Петр Александрович, род. 1893, д. Михайловка. Призван в Сов. Армию 1941, Кабардинский. Рядовой, погиб в бою в авг. 1943. Похоронен в д. Буринакино Смоленской области.

СМЕТАНИН Николай Федорович, род. 1905, г. Шумиха. Призван в Сов. Армию 1941, Шумиха. Рядовой, 1231 стрелковый полк. Погиб в бою 20.12.1941. Похоронен в Московской области, Лотошинский район.

СМЕТАНИН Павел Николаевич, род. 1926, д. Чертово. Призван в Сов. Армию 1943, Шумиха. Рядовой. Был в последнем бою в июле 1943.

СМЕТАНИН Ювенамит Никандрович, род. 1905, с. Беркут. Призван в Сов. Армию 1941, Шумиха. Рядовой, 135 артиллерийский полк. Был в последнем бою в июле 1942.

СМИРНОВ Александр Иванович, род. 1905, Ивановская область. Призван в Сов. Армию 1942, Шумиха. Рядовой, 814 стрелковый полк. Погиб в бою в мае 1942. Похоронен в д. Никольское Демянского района Новгородской области.

СМИРНОВ Василий Иванович, род. 1905, г. Шумиха. Призван в Сов. Армию 1941, Шумиха. Сержант, 833 отдельный медико-санитарный батальон. Погиб в бою в янв. 1943. Похоронен на ст. Пола Ленинградской области.

СМИРНОВ Николай Федорович, род. 1925, д. Тахтарово. Призван в Сов. Армию 1943, Галкино. Рядовой. Был в последнем бою в апр. 1945.

СМИРНОВ Петр Алексеевич, род. 1912, с. М. Дюрягино. Призван в Сов. Армию 1942, Шумиха. Гв. сержант, воинская часть под номером полевой почты 16528. Погиб в бою в авг. 1943.

СМИРНЯГИН Андрей Александрович, род. 1905, Шумихинский район. Призван в Сов. Армию 1941, Шумиха. Старшина. Был в последнем бою в марте 1942 под г. Ржевом Тверской области.

СМОЛИН Александр Петрович. род. 1897, д. Хохлы. Призван в Сов. Армию 1941, Шумиха. Рядовой. Был в последнем бою в марте 1942.

СМОЛИН Перфирий Иванович, род. 1915, д. Смолино. Призван в Сов. Армию 1941, Шумиха. Старшина, воинская часть под номером полевой почты 76452. Был в последнем бою в сент. 1942.

СМОРОДИНЦЕВ Аркадий Малофеевич, род. 1918, д. Котлик. Призван в Сов. Армию 1942, Галкино. Сержант, 1256 стрелковый полк. Погиб в бою в марте 1944. Похоронен в районе г. Нарвы, Эстония.

СМОРОДИНЦЕВ Иван Матвеевич, род. 1910, д. Котлик. Призван в Сов. Армию 1941, Галкино. Гв. рядовой, 111 гв. стрелковый полк. Погиб в бою 18.08.1942. Похоронен на хут. Дубово Иловлинского района Волгоградской области.

СМУРОВ Алексей Николаевич, род. 1915, с. Карачельское. Призван в Сов. Армию 1941, Шумиха. Рядовой, 671 стрелковый полк, 251 стрелковая дивизия. Погиб в бою в авг. 1942. Похоронен в д. Абутьково Тверской области.

СНЕГИРЕВ Петр Дмитриевич, род. 1919, с. Благовещенское. Призван в Сов. Армию 1938, Шумиха. Рядовой, воинская часть под номером полевой почты 22147. Погиб в бою в авг. 1943. Похоронен на Украине, Харьковская область Золочевский район, с. Гайдары, братская могила.

СОБОЛЕВ Антон Трофимович, род. 1897, г. Шумиха. Призван в Сов. Армию 1942, Шумиха. Рядовой, 171 стрелковый полк, 182 стрелковая дивизия. Погиб в бою в мае 1942. Похоронен в д. Грондино Старорусского района Новгородской области.

СОБОЛЕВ Петр Прокопьевич, род. 1895, с. Травяное. Призван в Сов. Армию 1942, Галкино. Рядовой, воинская часть под номером полевой почты 08719. Погиб в бою в авг. 1943. Похоронен в с. Ильинское Карачевского района Брянской области.

СОБОЛЕВ Федор Константинович, род. 1901, с. Травяное. Призван в Сов. Армию 1941, Галкино. Рядовой. Умер в авг. 1944 в госпитале № 939. Похоронен в г. Улан-Удэ, городское кладбище.

СОБОЛЕВ Федор Прокопьевич, род. 1903, с. Травяное. Призван в Сов. Армию 1941, Галкино. Рядовой, 205 кавалерийский полк. Был в последнем бою в авг. 1942 на ст. Кириши Ленинградской области.

СОГРИН Дмитрий Анисимович, род. 1912, с. Хомутино. Призван в Сов. Армию 1941, Галкино. Рядовой, 1066 стрелковый полк, 281 стрелковая дивизия. Погиб в бою в июне 1944. Похоронен в п. Согранмяки Ленинградской области.

СОЗЫКИН Анатолий Николаевич, род. 1924, с. Галкино. При-

зван в Сов. Армию 1942, Галкино. Рядовой, 55 стрелковый полк, 20 стрелковая дивизия. Погиб в бою в марте 1943. Похоронен в д. Гусаровка Балаклейского района Харьковской области, Украина.

СОЗЫКИН Афонасий Сергеевич, род. 1917, совхоз «Большевик». Призван в Сов. Армию 1941, Шумиха. Ефрейтор, 270 стрелковый полк, 136 стрелковая дивизия. Погиб в бою в сент. 1942. Похоронен в п. Ивановское Ленинградской области.

СОЗЫКИН Василий Романович, род. 1925, с. Галкино. Призван в Сов. Армию 1943, Галкино. Сержант, воинская часть под номером полевой почты 30616. Погиб в бою в дек. 1943. Похоронен на ст. Бычиха Городокского района Витебской области, Беларусь.

СОЗЫКИН Владимир Архипович, род. 1915, с. Галкино. Призван в Сов. Армию 1941, Галкино. Ст. сержант, помощник командира взвода, 253 стрелковая бригада. Был в последнем бою 16.08. 1942.

СОЗЫКИН Гаврил Васильевич, род. 1906, д. Михайловка. Призван в Сов. Армию 1941, Галкино. Рядовой. Был в последнем бою в янв. 1942.

СОЗЫКИН Дмитрий Михайлович, род. 1910, с. Галкино. Призван в Сов. Армию 1941, Галкино. Рядовой, 1225 стрелковый полк, 369 стрелковая дивизия. Погиб в бою 13.01.1942. Похоронен в с. Полунино Ржевского района Тверской области.

СОЗЫКИН Иван Григорьевич, род. 1905, с. Галкино. Призван в Сов. Армию 1942, Галкино. Рядовой, 44 стрелковая бригада. Погиб в бою в авг. 1944.

СОЗЫКИН Лаврентий Егорович, род. 1908, Галкинский район. Призван в Сов. Армию 1941, Галкино. Рядовой. Был в последнем бою в дек. 1941.

СОЗЫКИН Марк Васильевич, род. 1906, с. Галкино. Призван в Сов. Армию 1941, Галкино. Рядовой, 5 гв. стрелковая дивизия. Был в последнем бою в окт. 1942.

СОЗЫКИН Михаил Иванович, род. 1909, с. Галкино. Призван в Сов. Армию 1941, Галкино. Рядовой. Был в последнем бою в мае 1942 в Крымской области, Украина.

СОЗЫКИН Николай Васильевич, род. 1896, д. Михайловка. Призван в Сов. Армию 1942, Галкино. Рядовой, 457 стрелковый полк. Погиб в бою в февр. 1943. Похоронен в д. Илбинск Темкинского района Смоленской области.

СОЗЫКИН Николай Данилович, род. 1920, с. Галкино. Призван в Сов. Армию 1939, Галкино. Рядовой. Умер в сент. 1941 в эвакогоспитале № 1988.

СОЗЫКИН Николай Калинович, род. 1921, д. Старопонькино. Призван в Сов. Армию 1938, Галкино. Сержант, 3 механизированная бригада. Погиб в бою в марте 1943. Похоронен в с. Рогозянка Харьковской области, Украина.

СОЗЫКИН Николай Кондратьевич, род. 1921, с. Прошкино. Призван в Сов. Армию 1939, Галкино. Рядовой, 470 стрелковый полк, 194 стрелковая дивизия. Погиб в бою в дек. 1943. Похоронен в д. Сормоль Жлобинского района Гомельской области, Беларусь.

СОЗЫКИН Николай Прокопьевич, род. 1909, с. Галкино. Призван в Сов. Армию 1941, Галкино. Рядовой, 18 танковая бригада. Был в последнем бою в июле 1942.

СОЗЫКИН Петр Алексеевич, род. 1910, с. Галкино. Призван в Сов. Армию 1942, Галкино. Рядовой, 13 запасной стрелковый полк. Был в последнем бою в авг. 1942.

СОЗЫКИН Петр Егорович, род. 1909, с. Галкино. Призван в Сов.

Армию 1941, Галкино. Рядовой. Был в последнем бою в дек. 1941.

СОЗЫКИН Семен Максимович, род. 1916, с. Галкино. Призван в Сов. Армию 1941, Галкино. Гв. сержант, 28 гв. артиллерийский полк. Погиб в бою в июле 1944. Похоронен в д. Плюссы Волынской области, Украина.

СОЗЫКИН Семен Михайлович, род. 1918, с. Галкино. Призван в Сов. Армию 1940, Галкино. Лейтенант. Был в последнем бою в марте 1942.

СОЗЫКИН Степан Алексеевич, род. 1901, д. Заозерное. Призван в Сов. Армию 1941, Шумиха. Рядовой, 1229 стрелковый полк, 371 стрелковая дивизия. Погиб в бою в дек. 1941. Похоронен в д. Воронино Клинского района Московской области.

СОЗЫКИН Степан Наумович, род. 1899, д. Б. Жужгово. Призван в Сов. Армию 1942, Галкино. Рядовой. Умер в сент. 1942 в госпитале № 3741. Похоронен в Свердловской области, г. Нижний Тагил, кладбище Рогожное.

СОЗЫКИН Степан Николаевич, род. 1909, с. Галкино. Призван в Сов. Армию 1941, Галкино. Рядовой, 856 стрелковый полк, 150 стрелковая дивизия. Погиб в бою в февр. 1943. Похоронен в д. Боры Локнянского района Псковской области.

СОКОЛОВ Александр Георгиевич, род. 1918, с. Карачельское. Призван в Сов. Армию 1937, Шумиха. Мл. лейтенант. Погиб в бою в февр. 1943. Похоронен на Украине, Донецкая область. Краснолиманский район, у Дома культуры им. Артема.

СОКОЛОВ Василий Иванович, род. 1900, г. Шумиха. Призван в Сов. Армию 1942, Шумиха. Рядовой. Был в последнем бою в окт. 1944.

СОКОЛОВ Гаврил Семенович, род. 1910, с. Рига. Призван в Сов. Армию 1941, Галкино. Рядовой. Был в последнем бою в февр. 1942.

СОКОЛОВ Дмитрий Илларионович, род. 1907, с. Усть-Уйка. Призван в Сов. Армию 1942, Шумиха. Рядовой, стрелок. Был в последнем бою в марте 1944.

СОКОЛОВ Семен Григорьевич, род. 1913, Усть-Уйский район. Призван в Сов. Армию 1941, Шумиха. Рядовой. Был в последнем бою в окт. 1942.

СОКОЛОВ Яков Иванович, род. 1923, д. Угловое. Призван в Сов. Армию 1940, Шумиха. Рядовой. Был в последнем бою в авг. 1943.

СОЛОВЬЕВ Константин Андреевич, род. 1910, с. Птичье. Призван в Сов. Армию 1941, Шумиха. Рядовой, воинская часть под номером полевой почты 42706. Был в последнем бою в янв. 1942.

СОЛОВЬЕВ Николай Федорович, род. 1916, г. Шумиха. Призван в Сов. Армию 1942, Шумиха. Рядовой. 25 воздушно-десантный полк. Погиб в бою в авг. 1943. Похоронен в с. Капировка Богодуховского района Харьковской области, Украина.

СОЛОВЬЕВ Павел Андреевич, род. 1897, с. Птичье. Призван в Сов. Армию 1941, Шумиха. Рядовой. Был в последнем бою в авг. 1942.

СОЛОВЬЕВ Петр Григорьевич, род. 1908, с. Птичье. Призван в Сов. Армию 1943, Шумиха. Сержант, 711 стрелковый полк. Погиб в бою 3.03.1945. Похоронен в д. Корнево Багратионовского района Калининградской области.

СОЛОВЬЕВ Федор Андреевич, род. 1904, с. Птичье. Призван в Сов. Армию 1943, Шумиха. Рядовой, 1267 стрелковый полк, 382 стрелковая дивизия. Погиб в бою в марте 1944. Похоронен на вос-

точном берегу р. Нарва, у д. Адресаре, Эстония.

СОЛОДОВНИКОВ Михаил Иванович, род. 1911, д. Субботино. Призван в Сов. Армию 1941, Шумиха. Рядовой. Был в последнем бою в марте 1943.

СОЛОДОВНИКОВ Петр Трофимович, род. 1911, д. Субботино. Призван в Сов. Армию 1941, Шумиха. Рядовой. Был в последнем бою в сент. 1943.

СОЛОДОВНИКОВ Яков Иванович, род. 1910, с. Благовещенское. Призван в Сов. Армию 1941, Шумиха. Сержант. Был в последнем бою в мае 1945.

СОЛОНКИН Афанасий Кузьмич, род. Шумихинский район. Призван в Сов. Армию 1943, Шумиха. Рядовой. Погиб в бою 4.02.1945. Похоронен в Латвии, Салдусский район, братское кладбище Курсиши.

СОМОВ Александр Игнатьевич, род. 1908, г. Шумиха. Призван в Сов. Армию 1941, Шумиха. Рядовой. 443 отдельный медико-санитарный батальон. Погиб в бою в сент. 1944. Похоронен в Польше, юго-западнее г. Зелена-Гура, роща.

СОМОВ Василий Игнатьевич, род. 1913, д. Тукманка. Призван в Сов. Армию 1941, Шумиха. Ефрейтор, 194 стрелковый полк. 162 стрелковая дивизия. Погиб в бою в июле 1943. Похоронен в д. Красавка Белгородской области.

СОМОВ Виктор Васильевич, род. 1923, с. Кушма. Призван в Сов. Армию 1942, Шумиха. Рядовой. Был в последнем бою в июле 1943.

СОРВАЧЕВ Федор Фатеевич, род. 1925, д. Якшино. Призван в Сов. Армию 1943, Галкино. Сержант, 20 отдельный мотострелковый полк. Погиб в бою в окт. 1944. Похоронен в Литве.

СОРВИН Николай Афонасьевич, род. 1923, д. Куликово. Призван в Сов. Армию 1942, Галкино. Сержант, воинская часть под номером полевой почты 65201. Погиб в бою в июле 1943. Похоронен в д. Шеховой Свердловского района Орловской области.

СОРОКИН Андрей Дмитриевич, род. 1901, Усть-Уйский район. Призван в Сов. Армию 1941, Шумиха. Рядовой, 1217 стрелковый полк, 367 стрелковая дивизия. Был в последнем бою в февр. 1942, в районе 14 разъезда Кировской железной дороги, Карелия.

СОРОКИН Антон Андреевич, род. 1905, г. Шумиха. Призван в Сов. Армию 1942, Шумиха. Рядовой, 414 стрелковый полк, 18 стрелковая дивизия. Погиб в бою 17.02.1943. Похоронен в с. Синявино Кировского района Ленинградской области.

СОРОКИН Иван Прохорович, род. 1922, с. М. Дюрягино. Призван в Сов. Армию 1940, Шумиха. Сержант, 30 отдельный саперный батальон. Погиб в бою в мае 1942.

СОРОКИН Михаил Прохорович, род. 1919, с. М. Дюрягино. Призван в Сов. Армию 1938, Шумиха. Рядовой. Был в последнем бою в февр. 1943.

СОРОКИН Михаил Прохорович, род. 1912, д. Малиновка. Призван в Сов. Армию 1941, Шумиха. Рядовой. Был в последнем бою в янв. 1942.

СОСНОВСКИЙ Григорий Николаевич, род. 1909, с. Галкино. Призван в Сов. Армию 1941, Галкино. Гв. рядовой, 294 гв. стрелковый полк, 97 стрелковая дивизия. Был в последнем бою 16.04. 1944.

СОСНОВСКИЙ Дмитрий Прокопьевич, род. 1904, д. Линево. Призван в Сов. Армию 1941, Гал-

кино. Ст. сержант, воинская часть под номером полевой почты 32630. Погиб в бою 11.03.1944. Похоронен в г. Пустошке Пустошкинского района Псковской области.

СОСНОВСКИЙ Михаил Устинович, род. 1901, д. Линево. Призван в Сов. Армию 1941, Галкино. Старшина, воинская часть под номером полевой почты 24690. Погиб в бою 23.09.1943. Похоронен в д. Стеревнево Усвятского района Псковской области.

СОСНОВСКИЙ Николай Иванович, род. 1909, с. Галкино. Призван в Сов. Армию 1941, Галкино. Гв. рядовой. 193 гв. стрелковый полк. Погиб в бою 21.07.1943. Похоронен в с. Верхопенье Ивнянского района Белгородской области.

СОХАЦКИЙ Александр Иосифович, род. 1918, Полтавская область. Призван в Сов. Армию 1941, Шумиха. Рядовой. Был в последнем бою в марте 1942.

СПИЛИВОСК Карл Яковлевич, род. 1912, Полтавская область. Призван в Сов. Армию 1935, Шумиха. Ст. политрук. Был в последнем бою в февр. 1942.

СПИРИДОНОВ Анатолий Григорьевич, род. 1922, с. Кушма. Призван в Сов. Армию 1940, Шумиха. Ст. сержант, 692 стрелковый полк, 282 стрелковая дивизия. Погиб в бою в марте 1944. Похоронен в д. Бродница Зареченского района Ровенской области, Украина.

СПИРИДОНОВ Андрей Терентьевич, род. 1900, с. Петухи. Призван в Сов. Армию 1941, Шумиха. Рядовой, 217 стрелковый полк. Погиб в бою в янв. 1942. Похоронен в районе 14 разъезда Кировской железной дороги, Карелия.

СПИРИДОНОВ Иван Николаевич, род. 1910, д. Кардаполово. Призван в Сов. Армию 1942, Галкино. Рядовой, 396 стрелковый полк. Погиб в бою 5.11.1943. Похоронен в с. Грузское Макаровского района Киевской области, Украина.

СПИРИДОНОВ Михаил Афонасьевич, род. 1915, д. Хохлы. Призван в Сов. Армию 1941, Шумиха. Рядовой, 119 танковая бригада. Был в последнем бою в авг. 1942.

СПИРИДОНОВ Михаил Илларионович, род. 1909, д. Хохлы. Призван в Сов. Армию 1941, Шумиха. Рядовой, 119 отдельная танковая бригада. Был в последнем бою в сент. 1942, в Тверской области.

СПИРИДОНОВ Михаил Павлович, род. 1915, г. Шумиха. Призван в Сов. Армию 1942, Шумиха. Мл. сержант, воинская часть под номером полевой почты 33541. Погиб в бою 21.11.1943. Похоронен в д. Телешово Невельского района Псковской области.

СПИРИДОНОВ Михаил Сафронович, род. 1923, д. Каргаполово. Призван в Сов. Армию 1942, Галкино. Сержант. Был в последнем бою в сент. 1942.

СПИРИДОНОВ Николай Алексеевич, род. 1912, с. Карачельское. Призван в Сов. Армию 1941, Шумиха. Рядовой, воинская часть под номером полевой почты 76452. Был в последнем бою в марте 1942.

СПИРИН Аксен Алексеевич, род. 1926, д. Куликово. Призван в Сов. Армию 1943, Галкино. Рядовой. Был в последнем бою в янв. 1944.

СПИРИН Александр Григорьевич, род. 1907, с. Травяное. Призван в Сов. Армию 1942, Галкино. Рядовой. Был в последнем бою в февр. 1942.

СПИРИН Алексей Александрович, род. 1926, д. Куликово. Призван в Сов. Армию 1943, Шумиха. Рядовой. Был в последнем бою в февр. 1944.

СПИРИН Андрей Семенович, род. 1926, с. Рига. Призван в Сов. Армию 1943, Галкино. Рядовой, 266 артиллерийский дивизион, 1006 стрелковый полк. Погиб в бою в февр. 1945. Похоронен в Германии, Бранденбургская провинция, окраина с. Хельзе.

СПИРИН Иван Герасимович, род. 1904, д. Линево. Призван в Сов. Армию 1941, Галкино. Рядовой, воинская часть под номером полевой почты 10802. Погиб в бою 20.03.1943. Похоронен в д. Волынь Новгородского района Новгородской области.

СПИРИН Иван Васильевич, род. 1917, с. Рига. Призван в Сов. Армию 1941, Галкино. Рядовой, 59 стрелковый полк, 85 стрелковая дивизия. Погиб в бою 17.01.1944. Похоронен в д. Александровка Ленинградской области.

СТАНАКИН Василий Иванович, род. 1919, д. Горшково. Призван в Сов. Армию 1939, Шумиха. Рядовой, стрелок. Был в последнем бою в нояб. 1941.

СТАНАКИН Павел Никитич, род. 1902, д. Горшково. Призван в Сов. Армию 1941, Шумиха. Рядовой. Умер в янв. 1942 в госпитале. Похоронен в Московской области, кладбище санатория им. Чехова.

СТАНАКИН Петр Иванович, род. 1903, д. Горшково. Призван в Сов. Армию 1941, Шумиха. Рядовой. Погиб в бою в янв. 1943. Похоронен в с. Гусынка Азовского района Ростовской области.

СТАНАКИН Федор Иванович, род. 1901, д. Горшково. Призван в Сов. Армию 1941, Шумиха. Рядовой, 1217 стрелковый полк, 367 стрелковая дивизия. Был в последнем бою в февр. 1942 в районе 14 разъезда Кировской железной дороги, Карелия.

СТАНАКИН Яков Павлович, род. 1903, д. Горшково. Призван в Сов. Армию 1942, Шумиха. Рядовой. Погиб в бою в марте 1943.

СТАНАКИН Яков Романович, род. 1901, г. Шумиха. Призван в Сов. Армию 1941, Шумиха. Рядовой, 28 стрелковая дивизия. Погиб в бою 25.11.1942. Похоронен в с. Полибино Великолукского района Псковской области.

СТАРЕЕВ Владимир Федорович, род. 1917, д. Карасево. Призван в Сов. Армию 1941, Галкино. Рядовой, 884 стрелковый полк, 196 стрелковая дивизия. Был в последнем бою в сент. 1942.

СТАРИКОВ Григорий Данилович, род. 1920, с. Стариково. Призван в Сов. Армию 1939, Шумиха. Рядовой. Был в последнем бою в июне 1942.

СТАРИКОВ Иван Захарович, род. 1910, с. Стариково. Призван в Сов. Армию 1941, Галкино. Рядовой. Был в последнем бою в июле 1942.

СТАРИКОВ Павел Иванович, род. 1910, Катайский район. Призван в Сов. Армию 1941, Шумиха. Рядовой. Был в последнем бою в авг. 1941.

СТАРИКОВ Степан Васильевич, род. 1898, д. Котлик. Призван в Сов. Армию 1941, Галкино. Рядовой. Был в последнем бою в марте 1943.

СТАРИКОВ Федор Иванович, род. 1921, д. Тахтарово. Призван в Сов. Армию 1942, Галкино. Рядовой. Был в последнем бою в марте 1942.

СТАРИКОВ Яков Иванович, род. 1922, д. Тахтарово. Призван в Сов. Армию 1941, Галкино. Рядовой. Был в последнем бою в февр. 1942.

СТАРОВОЙТОВ Степан Филиппович, род. 1923, Брестская область. Призван в Сов. Армию 1942, Галкино. Рядовой, 156 стрелковый полк, 51 стрелковая дивизия. Погиб в бою в марте 1945. Похоронен в с. Саузеры, Латвия.

СТАРОСТИН Василий Сафонович, род. 1895, д. Линево. Призван в Сов. Армию 1942, Галкино. Рядовой. Погиб в бою в февр. 1943.

СТАТНЫХ Александр Климентьевич, род. 1916, с. Петухи. Призван в Сов. Армию 1938, Шумиха. Гв. капитан, помощник начальника артиллерийского снабжения, 2 гв. артиллерийский полк, 3 гв. артиллерийская дивизия. Погиб в бою 19.09.1944. Похоронен в Румынии, с. Плаешь.

СТАТНЫХ Андрей Федорович, род. 1911, д. Б. Дюрягино. Призван в Сов. Армию 1941, Шумиха. Рядовой. Был в последнем бою в июне 1943.

СТАФЕЕВ Ефим Федорович, род. 1910, д. Котлик. Призван в Сов. Армию 1941, Галкино. Рядовой, 147 отдельная стрелковая бригада. Погиб в бою в авг. 1942. Похоронен в д. Кневицы Демянского района Новгородской области.

СТАФЕЕВ Иван Михайлович, род. 1915, д. Чесноки. Призван в Сов. Армию 1942, Шумиха. Ст. сержант, воинская часть под номером полевой почты 05845. Погиб в бою 27.07.1943. Похоронен в с. Красная Поляна Антрацитовского района Луганской области, Украина.

СТАВЦЕВ Иван Петрович, род. 1924, с. Каменное. Призван в Сов. Армию 1942, Шумиха. Мл. сержант. Погиб в бою в дек. 1943. Похоронен в д. Луговое Кировоградской области, Украина.

СТАРЦЕВ Иван Михайлович, род. 1926, д. Субботино. Призван в Сов. Армию 1943, Шумиха. Рядовой. Был в последнем бою в авг. 1944.

СТАРЦЕВ Михаил Григорьевич, род. 1907, д. Субботино. Призван в Сов. Армию 1941, Шумиха. Рядовой, 147 отдельная стрелковая бригада. Погиб в бою в авг. 1942. Похоронен в д. Кневицы Демянского района Новгородской области.

СТЕБЛЕВ Петр Андреевич, род. 1914, г. Шумиха. Призван в Сов. Армию 1941, Шумиха. Рядовой, 377 стрелковая дивизия. Погиб в бою в марте 1942. Похоронен в с. Трегубово Чудовского района Новгородской области.

СТЕНЬКИН Яков Павлович, род. 1903, Шумихинский район. Призван в Сов. Армию 1941, Шумиха. Рядовой, 641 стрелковый полк. Погиб в бою 20.03.1943. Похоронен в д. Жуково Старорусского района Новгородской области.

СТЕПАНОВ Александр Андреевич, род. 1923, с. Карачельское. Призван в Сов. Армию 1942, Шумиха. Ст. сержант. Погиб в бою в авг. 1944. Похоронен в Молдове, ст. Расктелища.

СТЕПАНОВ Александр Тихонович, род. 1922, с. Кипель. Призван в Сов. Армию 1938, Шумиха. Ст. сержант, 88 стрелковая дивизия. Был в последнем бою в мае 1942.

СТЕПАНОВ Анатолий Владимирович, род. 1922, г. Шумиха. Призван в Сов. Армию 1940, Шумиха. Лейтенант. Был в последнем бою в авг. 1942.

СТЕПАНОВ Афонасий Егорович, род. 1904, г. Шумиха. Призван в Сов. Армию 1942, Шумиха. Рядовой, 299 стрелковый полк, 225 стрелковая дивизия. Погиб в бою 20.03.1943. Похоронен в д. Волотово Новгородского района Новгородской области.

СТЕПАНОВ Василий Дмитриевич, род. 1923, г. Шумиха. Призван в Сов. Армию 1942, Шумиха. Рядовой, 319 отдельная армейская рота. Погиб в бою 2.03.1945. Похоронен в п. Конево Багратионовского района Калининградской области.

СТЕПАНОВ Василий Егорович, род. 1907, г. Шумиха. Призван в

Сов. Армию 1942, Шумиха. Рядовой. Умер 1.05.1944 в госпитале № 2020. Похоронен в г. Окуловка-1 Окуловского района Новгородской области.

СТЕПАНОВ Григорий Александрович, род. 1915, с. Карачельское. Призван в Сов. Армию 1941, Шумиха. Рядовой. Был в последнем бою в апр. 1942.

СТЕПАНОВ Григорий Иванович, род. 1915, д. Горшково. Призван в Сов. Армию 1941, Шумиха. Рядовой, воинская часть под номером полевой почты 39450. Был в последнем бою в июне 1943.

СТЕПАНОВ Егор Матвеевич, род. 1907, с. Птичье. Призван в Сов. Армию 1941, Шумиха. Рядовой. Был в последнем бою в дек. 1941.

СТЕПАНОВ Егор Яковлевич, род. 1911, д. Б. Николаевка. Призван в Сов. Армию 1941, Галкино. Рядовой. Был в последнем бою в янв. 1942.

СТЕПАНОВ Иван Михайлович, род. 1905, д. Субботино. Призван в Сов. Армию 1941, Шумиха. Рядовой, 653 стрелковый полк. Погиб в бою в марте 1944. Похоронен в д. Редьки Дубровенского района Витебской области, Беларусь.

СТЕПАНОВ Константин Алексеевич, род. 1910, г. Шумиха. Призван в Сов. Армию 1942, Шумиха. Ефрейтор, 188 стрелковый полк. Погиб в бою 29.07.1943. Похоронен в Курской области, высота 252.

СТЕПАНОВ Михаил Андреевич, род. 1902, с. М. Дюрягино. Призван в Сов. Армию 1941, Шумиха. Рядовой, воинская часть под номером полевой почты 76452. Был в последнем бою в окт. 1943.

СТЕПАНОВ Михаил Кузьмич, род. 1898, д. Горшково. Призван в Сов. Армию 1942, Шумиха. Рядовой. Был в последнем бою в янв. 1945.

СТЕПАНОВ Николай Иванович, род. 1924, г. Шумиха. Призван в Сов. Армию 1942, Шумиха. Сержант, воинская часть под номером полевой почты 56330. Погиб в бою 24.11.1943. Похоронен в д. Ректа Славгородского района Могилевской области, Беларусь.

СТЕПАНОВ Павел Мартемьянович, род. 1910, д. Субботино. Призван в Сов. Армию 1943, Шумиха. Ст. сержант, 1 танковый батальон, 36 танковая бригада Погиб в бою в апр. 1945. Похоронен в Германии, северная окраина п. Требниту.

СТЕПАНОВ Степан Антонович, род. 1922, с. Кушма. Призван в Сов. Армию 1941, Шумиха. Рядовой, 143 стрелковый полк. Погиб в бою 8.07.1944. Похоронен в Псковской области, Островский район, п. Воронцово, братская могила.

СТЕФАНОВИЧ Владимир Николаевич, род. 1925, г. Кременчуг. Призван в Сов. Армию 1943, Шумиха. Рядовой, воинская часть под номером полевой почты 08732. Погиб в бою в янв. 1944. Похоронен в д. Рядковская Слободка Славгородского района Могилевской области, Беларусь.

СТОЛБОВ Василий Кириллович, род. 1907, с. Столбово. Призван в Сов. Армию 1941, Шумиха. Ст. лейтенант, командир батальона, 59 стрелковый полк. Был в последнем бою в сент. 1944.

СТОЛБОВ Дмитрий Кириллович, род. 1904, с. Столбово. Призван в Сов. Армию 1941, Шумиха. Рядовой. Был в последнем бою в марте 1943.

СТОЛБОВ Дмитрий Кузьмич, род. 1923, с. Птичье. Призван в Сов. Армию 1942, Шумиха. Рядовой. Был в последнем бою в дек. 1942.

СТОЛБОВ Иван Михайлович, род. 1903, с. Столбово. Призван в Сов. Армию 1941, Шумиха. Старшина, 148 отдельная танковая бригада, 33 армия. Погиб в бою в окт. 1941. Похоронен в с. Ивановка Серпуховского района Московской области.

СТОЛБОВ Иосиф Михайлович, род. 1904, г. Шумиха. Призван в Сов. Армию 1941, Шумиха. Рядовой, 1068 стрелковый полк, 313 стрелковая дивизия. Погиб в бою 8.09.1941. Похоронен в Карелии, Пряжинский район, п. Пряжа, братская могила.

СТОЛБОВ Кузьма Кириллович, род. 1910, с. Столбово. Призван в Сов. Армию 1941, Шумиха. Ст. политрук. Погиб в бою в июле 1942.

СТОЛБОВ Максим Федорович, род. 1912, г. Шумиха. Призван в Сов. Армию 1941, Шумиха. Рядовой, 225 стрелковый полк. Был в последнем бою в янв. 1942.

СТОЛБОВ Мелентий Яковлевич, род. 1904, с. Столбово. Призван в Сов. Армию 1941, Шумиха. Рядовой, 11 запасной полк. Умер в авг. 1942. Похоронен в Казахстане, Актюбинская область, г. Темир, кладбище.

СТОЛБОВ Петр Андреевич, род. 1914, г. Шумиха. Призван в Сов. Армию 1941, Шумиха. Рядовой, стрелок, 377 стрелковая дивизия. Погиб в бою 21.03.1942. Похоронен в д. Трегубово Чудовского района Новгородской области.

СТОМА Леонид Петрович, род. 1921, г. Шумиха. Призван в Сов. Армию 1939, Шумиха. Капитан, воинская часть под номером полевой почты 37733. Погиб в бою 7.03.1943. Похоронен в д. Ефремово Старорусского района Новгородской области.

СТРЕЛЬНИКОВ Семен Степанович, род. 1911, г. Шумиха. Призван в Сов. Армию 1941, Чита. Рядовой, 1274 стрелковый полк, 384 стрелковая дивизия. Погиб в бою в дек. 1942. Похоронен в д. Вязовка Полоцкого района Витебской области, Беларусь.

СТРОМ Иван Федорович, род. 1910, г. Магнитогорск. Призван в Сов. Армию 1941, Шумиха. Ст. сержант, 78 отдельный медико-санитарный батальон. Погиб в бою в янв. 1944. Похоронен в Новгородской области, Чудовский район, 2 км от д. Крутиха.

СТУКАЛОВ Артем Савельевич, род. 1925, Харьковская область. Призван в Сов. Армию 1943, Шумиха. Рядовой. Погиб в бою в янв. 1944. Похоронен в д. Мольга Светлогорского района Гомельской области, Беларусь.

СТУПИН Иван Яковлевич, род. 1914, с. Карачельское. Призван в Сов. Армию 1941, Шумиха. Рядовой, шофер. Был в последнем бою в авг. 1941.

СУББОТИН Петр Николаевич, род. 1908, д. Субботино. Призван в Сов. Армию 1941, Шумиха. Рядовой, 371 стрелковый полк. Погиб в бою 30.01.1945. Похоронен в г. Гусеве Калининградской области.

СУВОРОВ Александр Иванович, род. 1915, с. М. Дюрягино. Призван в Сов. Армию 1941, Шумиха. Рядовой, воинская часть под номером полевой почты 76452. Был в последнем бою в апр. 1945.

СУВОРОВ Алексей Сергеевич, род. 1912, г. Шумиха. Призван в Сов. Армию 1941, Кондино Тюменской области. Рядовой, сапер, 23 стрелковая дивизия. Был в последнем бою в окт. 1942.

СУВОРОВ Андрей Яковлевич, род. 1915, с. Карачельское. Призван в Сов. Армию 1941, Шумиха. Старшина. Погиб в бою в февр. 1943. Похоронен в д. Хохлы Новгородской области.

СУВОРОВ Василий Гаврилович, род. 1906, д. Котлик. Призван в Сов. Армию 1941, Галкино. Рядовой, стрелок. Был в последнем бою в окт. 1944.

СУВОРОВ Василий Кононеевич, род. 1908, с. М. Дюрягино. Призван в Сов. Армию 1941, Шумиха. Рядовой, стрелок. Был в последнем бою в марте 1943.

СУВОРОВ Георгий Тимофеевич, род. 1918, с. Карачельское. Призван в Сов. Армию 1941, Шумиха. Рядовой, стрелок, 62 отдельный железнодорожный батальон. Погиб в бою в авг. 1942.

СУВОРОВ Григорий Измайлович, род. 1915, д. Кардаполово. Призван в Сов. Армию 1941, Черниговск Черниговской области. Рядовой, стрелок, 298 стрелковый полк. Погиб в бою в авг. 1943. Похоронен в с. Цуриково. Мценского района Орловской области.

СУВОРОВ Дмитрий Иосифович, род. 1910, д. Б. Жужгово. Призван в Сов. Армию 1941, Галкино. Рядовой, стрелок. 26 гв. стрелковый полк. Погиб в бою 27.09. 1942. Похоронен в с. Залучье Старорусского района Новгородской области.

СУВОРОВ Дмитрий Павлович, род. 1898, д. Котлик. Призван в Сов. Армию 1942, Шумиха. Рядовой, стрелок, 84 стрелковый полк, 6 стрелковая дивизия. Был в последнем бою в июле 1942.

СУВОРОВ Ефим Тимофеевич, род. 1917, г. Шумиха. Призван в Сов. Армию 1941, Шумиха. Старшина, помощник командира взвода, 229 стрелковый полк. Погиб в бою в июле 1943. Похоронен в д. Похвальное Глазуновского района Орловской области.

СУВОРОВ Иван Григорьевич, род. 1924, с. Карачельское. Призван в Сов. Армию 1942, Шумиха. Рядовой, 121 стрелковая дивизия. Был в последнем бою в дек. 1943.

СУВОРОВ Иван Васильевич, род. 1905, с. Карачельское. Призван в Сов. Армию 1941, Шумиха. Рядовой. Погиб в бою в янв. 1942. Похоронен в д. Бринево Лотошинского района Московской области.

СУВОРОВ Иван Тимофеевич, род. 1919, д. М. Жужгово. Призван в Сов. Армию 1941, Шумиха. Мл. сержант, 872 стрелковый полк. Погиб в бою в мае 1942. Похоронен в д. Сошино Кировского района Ленинградской области.

СУВОРОВ Константин Михайлович, род. 1907, д. М. Жужгово. Призван в Сов. Армию 1942, Галкино. Рядовой. Был в последнем бою в сент. 1943.

СУВОРОВ Кузьма Иванович, род. 1925, с. М. Дюрягино. Призван в Сов. Армию 1943, Шумиха. Рядовой, 423 стрелковый полк. 16 стрелковая дивизия. Погиб в бою в марте 1945. Похоронен в п. Козеги Лиепайского района, Латвия.

СУВОРОВ Михаил Григорьевич, род. 1909, д. Б. Жужгово. Призван в Сов. Армию 1941, Галкино. Рядовой, 23 танковая бригада. Погиб в бою в июле 1943. Похоронен в Курской области, Поныровский район, совхоз «Широкое».

СУВОРОВ Михаил Иванович, род. 1911, с. Кипель. Призван в Сов. Армию 1941, Шумиха. Рядовой, 288 гв. стрелковый полк. 94 стрелковая дивизия. Погиб в бою в дек. 1943. Похоронен в с. Петровка Петровского района Кировоградской области, Украина.

СУВОРОВ Михаил Иванович, род. 1923, с. Петухи. Призван в Сов. Армию 1942, Шумиха. Рядовой, воинская часть под номером полевой почты 33477. Погиб в бою в дек. 1943. Похоронен в Петровском районе Кировоградской области, Украина.

СУВОРОВ Михаил Лазаревич, род. 1906, д. Карасево. Призван в Сов. Армию 1941, Галкино. Ря-

довой, 939 стрелковый полк, 259 стрелковая дивизия. Был в последнем бою в окт. 1941.

СУВОРОВ Николай Герасимович, род. 1918, д. Котлик. Призван в Сов. Армию 1941, Галкино. Рядовой. Был в последнем бою в янв. 1942.

СУВОРОВ Николай Трофимович, род. 1925, г. Шумиха. Призван в Сов. Армию 1943, Шумиха. Рядовой, воинская часть под номером полевой почты 39212. Погиб в бою в июле 1943. Похоронен в Белгородской области, Прохоровский район, высота 226,6.

СУВОРОВ Петр Васильевич, род. 1919, г. Шумиха. Призван в Сов. Армию 1941, Шумиха. Рядовой, 1899 отдельный стрелковый батальон. Погиб в бою в янв. 1942. Похоронен в д. Вересино Старорусского района Новгородской области.

СУВОРОВ Павел Федорович, род. 1923, д. Б. Жужгово. Призван в Сов. Армию 1942, Галкино. Ст. сержант, воинская часть под номером полевой почты 95852. Погиб в бою в дек. 1944. Похоронен в д. Криг Лиепайского района, Латвия.

СУВОРОВ Петр Алексеевич, род. 1919, д. М. Жужгово. Призван в Сов. Армию 1940, Галкино. Рядовой, стрелок. Был в последнем бою в окт. 1941.

СУВОРОВ Петр Конеевич, род. 1902, д. Б. Жужгово. Призван в Сов. Армию 1942, Галкино. Рядовой. Был в последнем бою в мае 1943.

СУВОРОВ Сергей Григорьевич, род. 1912, д. Котлик. Призван в Сов. Армию 1941, Шумиха. Рядовой. Был в последнем бою в дек. 1941.

СУВОРОВ Степан Владимирович, род. 1913, с. Кипель. Призван в Сов. Армию 1942, Шумиха. Рядовой. Был в последнем бою в окт. 1943.

СУВОРОВ Филипп Дмитриевич, род. 1892, г. Шумиха. Призван в Сов. Армию 1942, Шумиха. Рядовой, воинская часть под номером полевой почты 13822. Погиб в бою в марте 1943. Похоронен в д. Степановка Тосненского района Ленинградской области.

СУЕТИН Александр Матвеевич, род. 1894, д. Береговая. Призван в Сов. Армию 1941, Шумиха. Рядовой. Был в последнем бою в марте 1945.

СУЕТИН Александр Михайлович, род. 1912, д. Котлик. Призван в Сов. Армию 1941, Галкино. Рядовой. Был в последнем бою в дек. 1941.

СУЕТИН Александр Павлович, род. 1923, д. Котлик. Призван в Сов. Армию 1942, Галкино. Рядовой. Был в последнем бою в дек. 1942.

СУЕТИН Александр Семенович, род. 1915, д. Котлик. Призван в Сов. Армию 1941, Галкино. Рядовой. Был в последнем бою в янв. 1942.

СУЕТИН Александр Терентьевич, род. 1907, д. Котлик. Призван в Сов. Армию 1941, Галкино. Рядовой. Был в последнем бою в янв. 1942.

СУЕТИН Алексей Ильич, род. 1902, д. Б. Жужгово. Призван в Сов. Армию 1941, Галкино. Рядовой. Погиб в бою в авг. 1942. Похоронен в д. Шишнино Иловлинского района Волгоградской области.

СУЕТИН Анатолий Михайлович, род. 1917, г. Шумиха. Призван в Сов. Армию 1938, Шумиха. Рядовой. 301 гаубичный артиллерийский полк. Погиб в бою в июле 1941. Похоронен в д. Лутники Шкловского района Могилевской области, Беларусь.

СУЕТИН Андрей Перфильевич, род. 1912, с. Карачельское. Призван в Сов. Армию 1941, Шумиха. Рядовой, воинская часть под но-

мером полевой почты 56395. Погиб в бою в авг. 1943. Похоронен в с. Крутое Смоленской области.

СУЕТИН Василий Иванович, род 1921, д. Б. Жужгово. Призван в Сов. Армию 1940, Галкино. Лейтенант, 132 артиллерийский полк. Был в последнем бою в окт. 1941.

СУЕТИН Василий Михайлович, род. 1910, д. Б. Жужгово. Призван в Сов. Армию 1941, Галкино. Ефрейтор, 457 стрелковый полк. Погиб в бою в марте 1944. Похоронен в д. М. Коноплицы Рогачевского района Гомельской области, Беларусь.

СУЕТИН Григорий Иванович, род. 1921, д. Котлик. Призван в Сов. Армию 1941, Галкино. Рядовой. Был в последнем бою в окт. 1942.

СУЕТИН Дмитрий Архипович, род. 1925, с. Каменное. Призван в Сов. Армию 1943, Шумиха. Рядовой, 513 отдельный огнеметно-танковый полк. Погиб в бою в нояб. 1944. Похоронен в д. Ной Беттхунен, Калининградская область.

СУЕТИН Дмитрий Иванович, род. 1906, с. Галкино. Призван в Сов. Армию 1941, Галкино. Сержант. Был в последнем бою в янв. 1942.

СУЕТИН Егор Александрович, род. 1907, д. Б. Жужгово. Призван в Сов. Армию 1941, Галкино. Рядовой. Был в последнем бою в апр. 1942.

СУЕТИН Иван Ильич, род. 1924, д. Б. Жужгово. Призван в Сов. Армию 1942, Галкино. Рядовой, 406 стрелковый полк, 124 стрелковая дивизия. Погиб в бою в авг. 1945, Похоронен на ст. Нюфынтай, Маньчжурия.

СУЕТИН Константин Павлович, род. 1923, д. Б. Жужгово. Призван в Сов. Армию 1942, Агаповка Челябинской области. Ст. сержант, 703 стрелковый полк. Был в последнем бою в февр. 1943.

СУЕТИН Максим Ильич, род. 1903, д. Б. Жужгово. Призван в Сов. Армию 1941, Галкино. Рядовой. Был в последнем бою в марте 1945.

СУЕТИН Михаил Александрович, род. 1909, д. Жужгово. Призван в Сов. Армию 1941, Галкино. Рядовой. Был в последнем бою в окт. 1941.

СУЕТИН Михаил Владимирович, род. 1926, д. Б. Жужгово. Призван в Сов. Армию 1943, Галкино. Рядовой, 941 стрелковый полк, 265 стрелковая дивизия. Погиб в бою в июне 1944. Похоронен в д. Лепелиля Ленинградской области.

СУЕТИН Михаил Павлович, род. 1923, д. Б. Жужгово. Призван в Сов. Армию 1942, Галкино. Рядовой, воинская часть под номером полевой почты 03481. Погиб в бою в марте 1944. Похоронен в с. Жербь Светлогорского района Гомельской области, Беларусь.

СУЕТИН Николай Архипович, род. 1920, с. Каменное. Призван в Сов. Армию 1939, Шумиха. Рядовой. Был в последнем бою в янв. 1943.

СУЕТИН Николай Иванович, род. 1910, д. Куликово. Призван в Сов. Армию 1941, Галкино. Рядовой. Умер в дек. 1941 в госпитале № 412. Похоронен в г. Батайске Ростовской области.

СУЕТИН Николай Федорович, род. 1920, г. Челябинск. Призван в Сов. Армию 1938, Шумиха. Сержант, 28 гв. артиллерийский полк, 9 стрелковая дивизия. Был в последнем бою в авг. 1942.

СУЕТИН Павел Федорович, род. 1894, с. Карачельское. Призван в Сов. Армию 1942, Шумиха. Рядовой, 1 стрелковая дивизия. Был в последнем бою в июле 1943.

СУЕТИН Павел Федорович, род. 1905, д. Б. Жужгово. Призван в Сов. Армию 1941, Галкино. Рядо-

вой, 122 гв. стрелковый полк, 51 гв. стрелковая дивизия. Был в последнем бою в дек. 1941.

СУЕТИН Семен Павлович, род. 1915, с. Каменное. Призван в Сов. Армию 1941, Шумиха. Мл. лейтенант, 796 стрелковый полк, 141 стрелковая дивизия. Погиб в бою в февр. 1943. Похоронен на Украине, г. Житомир, братская могила.

СУЕТИН Сергей Федорович, род. 1910, д. М. Жужгово. Призван в Сов. Армию 1941, Галкино. Рядовой, моторист. Был в последнем бою в февр. 1942.

СУЕТИН Федор Александрович, род. 1921, д. Б. Жужгово. Призван в Сов. Армию 1938, Галкино. Рядовой. Был в последнем бою в авг. 1941.

СУЗДАЛЕВ Семен Федотович, род. 1924, д. Красный Яр. Призван в Сов. Армию 1942, Шумиха. Рядовой. Погиб в бою в марте 1943. Похоронен на Украине. Днепропетровская область, Криворожский район, д. Даниловка, братская могила № 5.

СУМБАЕВ Анатолий Петрович, род. 1922, г. Шумиха. Призван в Сов. Армию 1940. Шумиха. Мл. лейтенант, воинская часть под номером полевой почты 22190. Был в последнем бою в дек. 1941.

СУМИН Алексей Андреевич, род. 1914, д. Линево. Призван в Сов. Армию 1941, Галкино. Рядовой, 939 стрелковый полк, 259 стрелковая дивизия. Был в последнем бою в нояб. 1941.

СУМИН Алексей Ильич, род. 1902, с. Карачельское. Призван в Сов. Армию 1941, Шумиха, Рядовой, 1264 артиллерийский полк. Погиб в бою 24.08.1942. Похоронен в д. Шишкино Иловлинского района Волгоградской области.

СУМИН Антон Федорович, род. 1914, д. Куликово. Призван в Сов. Армию 1941, Галкино. Рядовой, 367 стрелковый полк, 74 стрелковая дивизия. Погиб в бою в сент. 1941. Похоронен в г. Озеры Московской области.

СУМИН Василий Викторович, род. 1901, Галкинский район. Призван в Сов. Армию 1941, Челябинск. Рядовой, стрелок. Был в последнем бою в июне 1942.

СУМИН Дмитрий Поликарпович, род. 1903, д. Забродино. Призван в Сов. Армию 1941, Шумиха. Рядовой. Погиб в бою 21.02. 1944. Похоронен в Эстонии, Кохтла Ярвеский район, п. Синимяэ, братская могила № 2.

СУМИН Павел Васильевич, род. 1913, с. Карачельское. Призван в Сов. Армию 1941, Шумиха. Ст. сержант, воинская часть под номером полевой почты 28497. Погиб в бою 30.09.1943. Похоронен в д. Цыбли, Киевской области, Украина.

СУМИН Петр Васильевич, род. 1911, с. Карачельское. Призван в Сов. Армию 1941, Шумиха. Рядовой. Был в последнем бою в июне 1942.

СУМИН Петр Ильич, род. 1922, с. Карачельское. Призван в Сов. Армию Талица. Рядовой. Был в последнем бою в марте 1942.

СУМИН Петр Максимович, род. 1908, г. Шумиха. Призван в Сов. Армию 1941, Шумиха. Рядовой, 230 стрелковый полк, 370 стрелковая дивизия. Погиб в бою 26.10.1942. Похоронен в д. Новая Деревня Парфинского района Новгородской области.

СУМИН Тимофей Яковлевич, род. 1900, г. Шумиха. Призван в Сов. Армию 1941, Шумиха. Рядовой, 25 стрелковый полк, 44 стрелковая дивизия. Погиб в бою в июне 1942. Похоронен в Ленинградской области, г. Кириши, братская могила.

СУПРУНОВ Василий Гаврилович, род. 1910, г. Шумиха. Призван в Сов. Армию 1941, Шумиха. Рядовой, 456 отдельный саперный

батальон, 113 стрелковая дивизия. Погиб в бою в янв. 1942. Похоронен в д. Беницы, братская могила.

СУРОВЦЕВ Калина Иванович, род. 1923, д. Таволжанка. Призван в Сов. Армию 1942, Шумиха. Рядовой, 26 стрелковый полк, 7 стрелковая дивизия. Погиб в бою 28.12.1942. Похоронен в д. Залучье Старорусского района Новгородской области.

СУСЛОВ Михаил Михайлович, род. 1916, Шумихинский район. Призван в Сов. Армию 1941, Шумиха. Рядовой, стрелок. Был в последнем бою в окт. 1941.

СУХАРЕВ Александр Сергеевич, род. 1903, д. Сажино. Призван в Сов. Армию 1942, Шумиха. Рядовой, 135 гаубичный артиллерийский полк. Был в последнем бою в авг. 1942.

СУХАРЕВ Василий Иванович, род. 1916, г. Шумиха. Призван в Сов. Армию 1941, Шумиха. Ефрейтор, 38 отдельная разведывательная рота, 36 гв. стрелковая дивизия. Был в последнем бою в окт. 1942.

СУХАРЕВ Владимир Яковлевич, род. 1925, д. Сажино. Призван в Сов. Армию 1942, Шумиха. Мл. лейтенант, гв. отдельный учебный батальон. Был в последнем бою в окт. 1944 в Венгрии.

СУХАРЕВ Григорий Сергеевич, род. 1918, д. Сажино. Призван в Сов. Армию 1941, Шумиха. Рядовой. Был в последнем бою 10.03.1945.

СУХАРЕВ Павел Евдокимович, род. 1913, г. Шумиха. Призван в Сов. Армию 1941, Шумиха. Лейтенант. Был в последнем бою в февр. 1943.

СУХАРЕВ Петр Сергеевич, род. 1901, д. Сажино. Призван в Сов. Армию 1941, Шумиха. Рядовой. Был в последнем бою в окт. 1944.

СУХИХ Андрей Петрович, род. 1901, г. Шумиха. Призван в Сов. Армию 1941, Шумиха. Рядовой. Был в последнем бою в сент. 1942.

СУХИХ Владимир Андреевич, род. 1925, г. Шумиха. Призван в Сов. Армию 1943, Шумиха. Рядовой, воинская часть под номером полевой почты 49099. Погиб в бою в сент. 1943. Похоронен в Изюмском районе Харьковской области, Украина.

СУХОПЛЮЕВ Алексей Селиверстович, род. 1924, д. Красный Яр. Призван в Сов. Армию 1942, Шумиха. Рядовой. Был в последнем бою в окт. 1942.

СУХОПЛЮЕВ Алексей Феопентович, род. 1924, д. Красный Яр. Призван в Сов. Армию 1942, Шумиха. Рядовой, 616 стрелковый полк, 194 стрелковая дивизия. Умер 9.09.1943 в госпитале № 4397. Похоронен в с. Бирино Новгород-Северского района Черниговской области, Украина.

СУХОПЛЮЕВ Андрей Григорьевич, род. 1921, г. Шумиха. Призван в Сов. Армию 1940, Шумиха. Рядовой. Умер 13.03.1943 в госпитале № 343. Похоронен в г. Петровске Саратовской области.

СУХОПЛЮЕВ Андрей Тихонович, род. 1906, д. Красный Яр. Призван в Сов. Армию 1942, Шумиха. Ст. сержант, воинская часть под номером полевой почты 76452. Был в последнем бою в марте 1944.

СУХОПЛЮЕВ Григорий Григорьевич, род. 1918, г. Шумиха. Призван в Сов. Армию 1942, Шумиха. Ст. сержант. Умер 15.03. 1943 в эвакогоспитале № 693. Похоронен в г. Петровске Саратовской области.

СУХОПЛЮЕВ Григорий Игнатьевич, род. 1909, с. Карачельское. Призван в Сов. Армию 1943, Шумиха. Рядовой. Был в последнем бою в окт. 1943.

СУХОПЛЮЕВ Егор Иосифович, род. 1907, д. Красный Яр. Призван в Сов. Армию 1941, Шумиха. Рядовой, 1225 стрелковый полк, 369 стрелковая дивизия. Был в последнем бою в февр. 1942.

СУХОПЛЮЕВ Ефим Иосифович, род. 1909, д. Красный Яр. Призван в Сов. Армию 1941, Шумиха. Рядовой, 9 горновьючный минометный полк. Погиб в бою в февр. 1945. Похоронен в д. Живетский повят, Краковское воеводство, Польша.

СУХОПЛЮЕВ Ефим Павлович, род. 1905, г. Кыштым. Призван в Сов. Армию 1942, Шумиха. Рядовой, 793 стрелковый полк, 213 стрелковая дивизия. Был в последнем бою в апр. 1945.

СУХОПЛЮЕВ Иван Васильевич, род. 1901, д. Красный Яр. Призван в Сов. Армию 1941, Шумиха. Рядовой, 920 стрелковый полк. Погиб в бою в сент. 1942. Похоронен в д. Черкасово Ржевского района Тверской области.

СУХОПЛЮЕВ Иван Павлович, род. 1902, с. Карачельское. Призван в Сов. Армию 1941, Шумиха. Рядовой, 1217 стрелковый полк. Был в последнем бою в февр. 1942.

СУХОПЛЮЕВ Иван Семенович, род. 1922, д. Красный Яр. Призван в Сов. Армию 1941, Шумиха. Рядовой. Умер 22.03.1944 в госпитале № 920. Похоронен в д. Туригино Невельского района Псковской области.

СУХОПЛЮЕВ Кузьма Артамонович, род. 1920, д. Красный Яр. Призван в Сов. Армию 1941, Шумиха. Рядовой. Был в последнем бою в марте 1943.

СУХОПЛЮЕВ Кузьма Семенович, род. 1923, д. Красный Яр. Призван в Сов. Армию 1941, Шумиха. Рядовой. Был в последнем бою в янв. 1942.

СУХОПЛЮЕВ Максим Михайлович, род. 1907, д. Красный Яр. Призван в Сов. Армию 1941, Шумиха. Рядовой, воинская часть под номером полевой почты 16673. Был в последнем бою в сент. 1942.

СУХОПЛЮЕВ Михаил Иосифович, род. 1924, д. Красный Яр. Призван в Сов. Армию 1942, Шумиха. Ефрейтор, воинская часть под номером полевой почты 37622. Погиб в бою в февр. 1944. Похоронен в д. Высокая Рогачевского района Гомельской области, Беларусь.

СУХОПЛЮЕВ Степан Иванович, род. 1925, г. Шумиха. Призван в Сов. Армию 1942, Шумиха. Рядовой, воинская часть под номером полевой почты 45912. Погиб в бою в янв. 1944. Похоронен в д. Мольга Светлогорского района Гомельской области.

СУХОПЛЮЕВ Степан Константинович, род. 1903, д. Красный Яр. Призван в Сов. Армию 1941, Шумиха. Рядовой, 1247 стрелковый полк. Погиб в бою в февр. 1942. Похоронен в д. Любино Поле Чудовского района Новгородской области.

СУХОПЛЮЕВ Филипп Петрович, род. 1905, д. Красный Яр. Призван в Сов. Армию 1941, Шумиха. Рядовой. Был в последнем бою в апр. 1942.

СУХОРУКИХ Иван Евдокимович, род. 1897, д. Субботино. Призван в Сов. Армию 1943, Шумиха. Рядовой. Был в последнем бою в мае 1944.

СУХОРУКИХ Иван Тимофеевич, род. 1911, д. Субботино. Призван в Сов. Армию 1941, Шумиха. Рядовой. Был в последнем бою в марте 1942.

СУХОРУКИХ Павел Евдокимович, род. 1898, д. Субботино. Призван в Сов. Армию 1943, Шумиха. Рядовой. Был в последнем бою в апр. 1944.

СУХОРУКИХ Сергей Тимофеевич, род. 1919, с. Благовещенское. Призван в Сов. Армию 1938, Шумиха. Рядовой. Был в последнем бою в нояб. 1941.

СУЧИНСКИЙ Филипп Федорович, род. 1921, г. Шумиха. Призван в Сов. Армию 1939, Шумиха. Капитан, 159 противотанковый артиллерийский полк. Погиб в бою в февр. 1945.

СУЧКОВ Николай Николаевич, род. 1918, с. Кипель. Призван в Сов. Армию 1941, Шумиха. Рядовой, воинская часть под номером полевой почты 78052. Погиб в бою в авг. 1943. Похоронен в д. Снопот Смоленской области.

СЫРКО Александр Иванович, род. 1920, Гомельская область. Призван в Сов. Армию 1941, Шумиха. Рядовой, 450 мотострелковый полк, 198 стрелковая дивизия. Был в последнем бою в июле 1941.

СЫРЦОВ Михаил Иванович, род. 1911, с. Травяное. Призван в Сов. Армию 1941, Галкино. Рядовой, 601 мотострелковый полк. Погиб в бою в дек. 1941. Похоронен в д. Козьмино, район г. Звенигорода Московской области.

СЫСКОВ Василий Васильевич, род. 1925, д. Никитино. Призван в Сов. Армию 1943, Галкино. Сержант, 152 отдельная танковая бригада. Погиб в бою в мае 1945. Похоронен в г. Ленау, Германия.

СЫСКОВ Дмитрий Иванович, род. 1903, д. Николаевка. Призван в Сов. Армию 1941, Галкино. Рядовой, 94 отдельный разведывательный батальон. Погиб в бою в дек. 1941. Похоронен в д. Еремино, район г. Звенигорода Московской области.

СЫСКОВ Николай Дмитриевич, род. 1925, д. Николаевка. Призван в Сов. Армию 1943, Галкино. Рядовой, 287 стрелковый полк, 51 стрелковая дивизия. Погиб в бою в мае 1944.

СЫСОЕВ Перфирий Прохорович, род. 1920, г. Шумиха. Призван в Сов. Армию 1938, Шумихи. Военный юрист. Погиб в бою в авг. 1942.

СЫСОЕВ Порфирий Прокопьевич, род. 1902, Запорожье. Призван в Сов. Армию 1941, Шумиха. Рядовой. Погиб в бою в авг. 1942.

СЫСОЕВ Семен Александрович, род. 1909, д. Михайловка. Призван в Сов. Армию 1941, Галкино. Рядовой, 42 стрелковый полк, 180 стрелковая дивизия. Был в последнем бою в нояб. 1941.

СЫСОЛЯТИН Константин Алексеевич, род. 1911, Галкинский район. Призван в Сов. Армию 1941, Галкино. Рядовой, стрелок. Был в последнем бою в нояб. 1941.

СЫТОВ Дмитрий Константинович, род. 1918, с. М. Дюрягино. Призван в Сов. Армию 1941, Шумиха. Лейтенант. Был в последнем бою в марте 1943.

СЫЧЕВ Александр Ануфриевич, род. 1923, Гомельская область. Призван в Сов. Армию 1942, Шумиха. Ст. сержант, 135 танковая бригада. Был в последнем бою в июле 1943.

— Т —

ТАБАШНИКОВ Григорий Егорович, род. 1905, д. Никитино. Призван в Сов. Армию 1941, Галкино. Воентехник 2 ранга. Погиб в бою 22.08.1941.

ТАБАШНИКОВ Николай Фролович, род. 1905, Челябинская область. Призван в Сов. Армию 1941, Шумиха. Сержант. Был в последнем бою 9.03.1942.

ТАБУЕВ Алексей Константинович, род. 1918, с. Каменное. Призван в Сов. Армию 1941, Шумиха. Гв. рядовой, 801 гв. стрелковый полк, 235 стрелковая дивизия. Погиб в бою 10.03.1943. Похоронен в д. Коровитчино Старорусского района Новгородской области.

ТАБУЕВ Андриан Игнатьевич, род. 1910, с. Каменное. Призван в Сов. Армию 1941, Шумиха. Рядовой. Был в последнем бою в авг. 1941.

ТАБУЕВ Иван Алексеевич, род. 1918, с. Каменное. Призван в Сов. Армию 1940, Шумиха. Ст. сержант, 572 танковый полк. Был в последнем бою в нояб.1941.

ТАБУЕВ Иван Васильевич, род. 1909, с. Каменное. Призван в Сов. Армию 1941, Шумиха. Рядовой, командир отделения. Умер 11.08. 1944 в эвакогоспитале № 2222. Похоронен в г. Санкт-Петербурге на Пискаревском кладбище.

ТАБУЕВ Михаил Алексеевич, род. 1911, с. Каменное. Призван в Сов. Армию 1941, Шумиха. Гв. рядовой, 147 гв. стрелковый полк. Погиб в бою в янв. 1943. Похоронен на хут. Спорное Ростовской области.

ТАБУЕВ Михаил Никитович, род. 1925, с. Каменное. Призван в Сов. Армию 1943, Шумиха. Рядовой, воинская часть под номером полевой почты 39212. Был в последнем бою 13.07.1943.

ТАБУЕВ Петр Дмитриевич, род. 1918, с. Каменное. Призван в Сов. Армию 1941, Шумиха. Ефрейтор, 17 артиллерийский полк. Погиб в бою 8.07.1941. Похоронен в г. Сенно Витебской области, Беларусь.

ТАРАСОВ Яков Дмитриевич, род. 1908, д. Николаевка. Призван в Сов. Армию 1942, Галкино. Рядовой, стрелок. Был в последнем бою в дек. 1943.

ТАРАСЮК Семен Никитич, род. 1909, г. Шумиха. Призван в Сов. Армию 1941, Шумиха. Заместитель политрука, 657 отдельный артиллерийский дивизион. Погиб в бою в янв. 1942. Похоронен в д. Пчева Киришского района Ленинградской области.

ТАРУНИН Александр Григорьевич, род. 1912, с. Столбово. Призван в Сов. Армию 1941, Шумиха. Рядовой. Был в последнем бою в окт. 1941.

ТАРУНИН Александр Петрович, род. 1914, с. Столбово. Призван в Сов. Армию 1940, Шумиха. Рядовой. Погиб в бою в июне 1941.

ТАРУНИН Василий Егорович, род. 1921, с. Птичье. Призван в Сов. Армию 1940, Шумиха. Рядовой. Был в последнем бою в дек. 1941.

ТАРУНИН Василий Николаевич, род. 1908, с. Столбово. Призван в Сов. Армию 1941, Шумиха. Рядовой. Был в последнем бою в февр. 1944.

ТАТАУРОВ Аркадий Васильевич, род. 1902, г. Шумиха. Призван в Сов. Армию 1941, Шумиха. Ст. политрук. Был в последнем бою в окт. 1944 под г. Ржевом Тверской области.

ТАФЕНБЕРГ Янис Физович, род. 1914, Курляндский уезд. Призван в Сов. Армию 1941, Галкино. Рядовой. Умер 22.06.1942 в эвакогоспитале № 516. Похоронен в д. Пупово Ленинградской области.

ТЕЛЯКОВ Павел Владимирович, род. 1910, г. Шумиха. Призван в Сов. Армию 1941, Шумиха. Гв. рядовой, 120 гв. стрелковый полк. Погиб в бою 20.08.1944. Похоронен в с. Эдвардув Радомского воеводства, Польша.

ТЕПЛОВ Александр Александрович, род. 1905, д. Хохлы. Призван в Сов. Армию 1940, Шумиха.

Капитан, заместитель командира батальона, 184 батальон связи. Был в последнем бою в сент. 1941.

ТЕПЛЫХ Иван Степанович, род. 1923, д. Кнутово. Призван в Сов. Армию 1943, Галкино. Рядовой, 1329 истребительно-противотанковый артиллерийский полк. Погиб в бою 25.08.1945. Похоронен в Китае, 1 км 800 м от г. Хулинь, развилка дорог в 1 км восточнее высоты 305.

ТЕПЛЫХ Николай Сергеевич, род. 1914, д. Николаевка. Призван в Сов. Армию 1941, Галкино. Рядовой. Был в последнем бою в сент. 1942.

ТЕРЕБЯКИН Петр Дмитриевич, род. 1904, Нижегородская область. Призван в Сов. Армию 1942, Шумиха. Рядовой, 449 стрелковый полк, 144 стрелковая дивизия. Погиб в бою 11.08.1943. Похоронен в д. Верховье Спас-Деменского района Калужской области.

ТЕРЕНТЬЕВ Александр Иванович, род. 1921, с. Петухи. Призван в Сов. Армию 1942, Шумиха. Рядовой. Был в последнем бою в июле 1942.

ТЕРЕНТЬЕВ Василий Проньевич, род. 1916, д. Чирки. Призван в Сов. Армию 1940, Шумиха. Лейтенант. Был в последнем бою в 1941 под Ленинградом.

ТЕРЕНТЬЕВ Григорий Иванович, род. 1903, с. Петухи. Призван в Сов. Армию 1941, Шумиха. Рядовой. Был в последнем бою в марте 1942.

ТЕРЕНТЬЕВ Григорий Иванович, род. 1906, д. Дюрягино. Призван в Сов. Армию 1941, Шумиха. Рядовой. Был в последнем бою в дек. 1941.

ТЕРЕНТЬЕВ Захар Константинович, род. 1915, с. Птичье. Призван в Сов. Армию 1940, Шумиха. Рядовой. Был в последнем бою в дек. 1942.

ТЕРЕНТЬЕВ Иван Андреевич, род. 1898, г. Шумиха. Призван в Сов. Армию 1941, Шумиха. Сержант, командир отделения, 1156 стрелковый полк, 344 стрелковая дивизия. Погиб в бою 18.03.1943. Похоронен в Калужской области, Спас-Деменский район, хут. Новинский.

ТЕРЕНТЬЕВ Михаил Васильевич, род. 1908, с. Петухи. Призван в Сов. Армию 1942, Шумиха. Рядовой, 1281 стрелковый полк, 60 стрелковая дивизия. Погиб в бою 1944. Похоронен на хут. Октябрь Калинковичского района Гомельской области, Беларусь.

ТЕРЕНТЬЕВ Михаил Павлович, род. 1915, г. Шумиха. Призван в в Сов. Армию 1941, Шумиха. Рядовой. Был в последнем бою 8.10.1941.

ТЕРЕНТЬЕВ Николай Иванович, род. 1913, д. Дюрягино. Призван в Сов. Армию 1941, Шумиха. Рядовой. Был в последнем бою 30.07.1941.

ТЕРЕНТЬЕВ Петр Андреевич, род. 1906, г. Шумиха. Призван в Сов. Армию 1944, Шумиха. Гв. рядовой, пулеметчик, 143 стрелковый полк. Погиб в бою 5.08. 1944. Похоронен в Польше, 700 м юго-восточнее г. Побратимый.

ТЕРЕНТЬЕВ Яков Иванович, род. 1909, г. Шумиха. Призван в Сов. Армию 1940, Шумиха. Гв. лейтенант, командир стрелкового взвода, 198 стрелковый полк, 68 стрелковая дивизия. Погиб в бою 27. 09.1943. Похоронен в с. Щучинка Кагарлыкского района Киевской области, Украина.

ТЕРЕХОВ Александр Тимофеевич, род. 1914, г. Шумиха. Призван в Сов. Армию 1941, Шумиха. Сержант, командир отделения, 8 железнодорожная бригада. Погиб в бою 25.11.1943. Похоронен в с. Кучели Стародубского рэйона Брянской области.

ТЕТЦОВ Геннадий Петрович, род. 1919, г. Шумиха. Призван в Сов. Армию 1938, Шумиха. Сержант, 511 гаубичный артиллерийский полк. Погиб в бою 27.11.1941. Похоронен в д. Федоровка Московской области.

ТИБЕНЕ Николай Леонтьевич, род. 1914, г. Шумиха. Призван в Сов. Армию 1941, Шумиха. Рядовой. Погиб в бою 12.07.1943. Похоронен в с. Прелестное Прохоровского района Белгородской области.

ТИМАНОВ Василий Алексеевич, Рядовой, воинская часть под номером полевой почты 42696. Погиб в бою 31.12.1943. Похоронен в с. Вересы Житомирского района Житомирской области, Украина.

ТИМИКОВ Ларион Гаврилович, род. 1898, д. Николаевка. Призван в Сов. Армию 1942, Галкино. Рядовой, 151 стрелковая бригада. Был в последнем бою 20.08.1942.

ТИМОФЕЕВ Александр Артемьевич, род. 1921, д. Убьенное. Призван в Сов. Армию 1942, Шумиха. Рядовой, 1227 стрелковый полк, 83 стрелковая дивизия. Погиб в бою 23.02.1945. Похоронен в д. Клайнц-Коннтц Быдгощского воеводства, Польша.

ТИМОФЕЕВ Александр Иванович, род. 1921, с. Петухи. Призван в Сов. Армию 1940, Шумиха. Рядовой, минометчик. Был в последнем бою в 1945.

ТИМОФЕЕВ Александр Петрович, род. 1909, д. Николаевка. Призван в Сов. Армию 1941, Галкино. Рядовой, 586 стрелковый полк. Был в последнем бою в окт. 1941.

ТИМОФЕЕВ Василий Федорович, род. 1907, д. Чирки. Призван в Сов. Армию 1941. Рядовой. Был последнем бою в окт. 1942.

ТИМОФЕЕВ Вячеслав Агафонович, род. 1926, д. Чирки. Призван в Сов. Армию 1944, Шумиха. Рядовой. Был в последнем бою в дек. 1944.

ТИМОФЕЕВ Григорий Федорович, род. 1917, с. Петухи. Призван в Сов. Армию 1941, Шумиха. Рядовой. Был в последнем бою в 1941.

ТИМОФЕЕВ Иван Васильевич, род. 1910, д. Николаевка. Призван в Сов. Армию 1941, Галкино. Рядовой. Был в последнем бою в марте 1942.

ТИМОФЕЕВ Иван Петрович, род. 1894, д. Николаевка. Призван в Сов. Армию 1943, Галкино. Рядовой, 1115 стрелковый полк, 332 стрелковая дивизия. Погиб в бою 21.09.1943. Похоронен в д. Моллок Велижского района Смоленской области.

ТИМОФЕЕВ Иосиф Яковлевич, род. 1910, с. Петухи. Призван в Сов. Армию 1942, Шумиха. Рядовой. Был в последнем бою в дек. 1943.

ТИМОФЕЕВ Сергей Петрович, род. 1907, д. Николаевка. Призван в Сов. Армию 1943, Галкино. Рядовой. Был в последнем бою в мае 1945.

ТИМОХИН Антон Викторович, род. 1922, д. Михайловка. Призван в Сов. Армию 1941, Галкино. Рядовой. Погиб в бою 26.04. 1943.

ТИТОВ Афанасий Андреевич, род. 1897, д. Карандышево. Призван в Сов. Армию 1940, Шумиха. Рядовой. Был в последнем бою в дек. 1943.

ТИТОВ Гавриил Андреевич, род. 1906, с. М. Дюрягино. Призван в Сов. Армию 1941, Шумиха. Рядовой. Был в последнем бою в марте 1942.

ТИТОВ Григорий Иванович, род. 1905, с. Петухи. Призван в Сов. Армию 1941, Шумиха. Рядовой. Умер 2.01.1942 в эвакогоспитале

№ 1165. Похоронен в г. Вологде, Введенское кладбище.

ТИТОВ Дмитрий Степанович, род 1921, с. Галкино. Призван в Сов. Армию 1941, Галкино. Гв. рядовой, 98 гв. стрелковый полк. Погиб в бою 16.08.1942. Похоронен в д. Алферово Темкинского района Смоленской области.

ТИТОВ Иван Егорович, род. 1921, с. Петухи. Призван в Сов. Армию 1941, Шумиха. Рядовой. Был в последнем бою в 1941.

ТИТОВ Николай Иванович, род. 1921, д. Дюрягино. Призван в Сов. Армию 1940, Шумиха. Гв. мл. лейтенант, командир взвода управления, 65 гв. стрелковая дивизия. Был в последнем бою 19.07.1943.

ТИХОНОВ Владимир Васильевич, род. 1916, д. Николаевка. Призван в Сов. Армию 1942, Галкино. Рядовой, стрелок. Был в последнем бою в нояб. 1942.

ТИЩЕНКО Василий Кузьмич, род. 1916, с. Селец Красногорского района Орловской области. Призван в Сов. Армию 1941, Шумиха. Гв. мл. лейтенант, командир взвода управления, 65 гв. стрелковая дивизия. Погиб в бою 19.09.1944. Похоронен в д. Тяки Мадонского района, Латвия.

ТОКАРЕВ Иван Степанович, род. 1925, г. Шумиха. Призван в Сов. Армию 1943, Шумиха. Рядовой. Погиб в бою 16.10.1943. Похоронен на Украине, Запорожская область, Мелитопольский район, 200 м севернее д. Данило-Ивановки.

ТОКАРЕВ Михаил Иванович, род. 1920, с. Галкино. Призван в Сов. Армию 1940, Галкино. Мл. сержант, командир вычислительного отряда, 14 стрелковая дивизия. Погиб в бою 30.06.1941.

ТОКАРЕВ Никифор Семенович, род. 1908, Шумихинский район. Призван в Сов. Армию 1941, Шумиха. Мл. сержант, 194 стрелковая дивизия. Погиб в бою 20.11. 1943. Похоронен в г. Речице Гомельской области, Беларусь.

ТОКАРЕВ Петр Ильич, род. 1910, д. М.-Дюрягино. Призван в Сов. Армию 1941, Шумиха. Рядовой. Погиб в бою 10.05.1943.

ТОКАРЕВ Петр Степанович, род. 1923, г. Шумиха. Призван в Сов. Армию 1942, Шумиха. Рядовой, 54 стрелковый полк, 19 гв. стрелковая дивизия. Погиб в бою 31. 08.1942. Похоронен в д. Крутой Ручей Кировского района Ленинградской области.

ТОКАРЕВ Терентий Васильевич, род. 1908, с. М. Дюрягино. Призван Сов. Армию 1942, Шумиха. Рядовой. Был в последнем бою в марте 1943.

ТОКАРЕВ Яков Андреевич, род. 1902, с. Столбово. Призван в Сов. Армию 1941, Шумиха. Рядовой. Погиб в бою в 1943 под Киевом, Украина.

ТОКАРЬ Иван Платонович, род. 1917, с. М. Дюрягино. Призван в Сов. Армию 1941, Шумиха. Рядовой. Был в последнем бою в янв. 1942.

ТОЛМАЧЕВ Федор Петрович, род. 1905, с. М. Дюрягино. Призван в Сов. Армию 1941, Шумиха. Рядовой, 33 электротехнический батальон. Погиб в бою 26.12.1942. Похоронен в д. Брагино Старорусского района Новгородской области.

ТОЛПЕЙКИН Иван Николаевич, род. 1903, с. Кушма. Призван в Сов. Армию 1941, Шумиха. Рядовой. Был в последнем бою 3.12. 1943.

ТОЛПЕЙКИН Михаил Николаевич, род. 1908, с. Кушма. Призван в Сов. Армию 1941, Шумиха. Рядовой. Был в последнем бою в сент. 1941.

ТОЛПЕЙКИН Павел Степанович, род. 1925, с. Стариково. Призван в Сов. Армию 1942. Рядовой. Был в последнем бою в марте 1944.

ТОЛПЕЙКИН Семен Иванович, род. 1897, с. Кушма. Призван в Сов. Армию 1942, Шумиха. Рядовой, 1281 стрелковый полк, 60 стрелковая дивизия. Погиб в бою 17.01.1944. Похоронен в Беларуси, Гомельская область, Калинковичский район, 2 км юго-восточнее хут. Октябрь.

ТОЛПЕЙКИН Степан Степанович, род. 1909, с. Стариково. Призван в Сов. Армию 1941, Галкино. Рядовой, 166 стрелковая дивизия. Погиб в бою 25.05.1942. Похоронен в д. Себеж Маревского района Новгородской области.

ТОЛСТИКОВ Николай Александрович, род. 1922, с. Галкино. Призван в Сов. Армию 1941, Галкино. Рядовой, 230 гв. стрелковый полк, 80 гв. стрелковая дивизия. Погиб в бою 16.12.1943. Похоронен в с. Вершина-Власовка Петровского района Кировоградской области, Украина.

ТОМИЛОВ Александр Кузьмич, род. 1904, д. Субботино. Призван в Сов. Армию 1941, Шумиха. Рядовой. Был в последнем бою в апр. 1942.

ТОМИЛОВ Александр Павлович, род. 1910, д. Субботино. Призван в Сов. Армию 1938, Шумиха. Рядовой. Был в последнем бою в 1941.

ТОМИЛОВ Александр Петрович, род. 1902, с. Травяное. Призван в Сов. Армию 1941, Шумиха. Рядовой. Был в последнем бою в июле 1943.

ТОМИЛОВ Алексей Михайлович, род. 1899, г. Шумиха. Призван в Сов. Армию 1942, Шумиха. Рядовой. Был в последнем бою 19.09.1942

ТОМИЛОВ Владимир Иванович, род. 1925, с. Субботино. Призван в Сов. Армию 1943, Шумиха. Мл. сержант, 468 стрелковый полк. Был в последнем бою 30.11.1943 в районе с. Березовка Александрийского района Кировоградской области, Украина.

ТОМИЛОВ Григорий Иванович, род. 1905, с. Субботино. Призван в Сов. Армию 1941, Шумиха. Мл. лейтенант, командир взвода связи, 1217 стрелковый полк, 367 стрелковая дивизия. Погиб в бою 6.02.1942. Похоронен в Карелии, 14 разъезд Кировской железной дороги.

ТОМИЛОВ Иван Дмитриевич, род. 1903, д. Субботино. Призван в Сов. Армию 1941, Шумиха. Рядовой. Был в последнем бою в марте 1943.

ТОМИЛОВ Иван Ильич, род. 1925, д. Субботино. Призван в Сов. Армию 1943, Шумиха. Рядовой. Был в последнем бою в авг. 1944.

ТОМИЛОВ Иван Яковлевич, род. 1916, д. Шаламово. Призван в Сов. Армию 1941, Шумиха. Рядовой. Был в последнем бою в авг. 1942.

ТОМИЛОВ Михаил Никифорович, род. 1921, д. Субботино. Призван в Сов. Армию 1940, Шумиха. Рядовой, воинская часть под номером полевой почты 47655. Погиб в бою 10.07.1943. Похоронен в д. Юшино Свердловского района Орловской области.

ТОМИЛОВ Павел Дмитриевич, род. 1897, д. Субботино. Призван в Сов. Армию 1941, Шумиха. Рядовой, 1267 стрелковый полк. Умер 10.10.1942. Похоронен в с. Антоновка Ленинградской области.

ТОМИЛОВ Павел Иванович, род. 1910, г. Шумиха. Призван в Сов. Армию 1941, Шумиха. Рядовой, 929 артиллерийский полк.

Погиб в бою 16.08.1942. Похоронен под г. Ржевом в Тверской области.

ТОМИЛОВ Павел Петрович, род. 1909, г. Шумиха. Призван в Сов. Армию 1941, Шумиха. Ст. лейтенант, 163 стрелковый полк, 54 гв. стрелковая дивизия. Погиб в бою 17.02.1943. Похоронен на хут. Тарасовка Луганской области, Украинна.

ТОМИЛОВ Петр Иванович, род. 1914, с. Каменное. Призван в Сов. Армию 1941, Шумиха. Рядовой, 1068 стрелковый полк. Был в последнем бою 6.12.1941.

ТОМИЛОВ Петр Константинович, род. 1926, д. Субботино. Призван в Сов. Армию 1943, Челябинск. Рядовой. Был в последнем бою в июне 1943.

ТОМИЛОВ Степан Андреевич, род. 1922, г. Шумиха. Призван в Сов. Армию 1941, Шумиха. Гв. старшина. Погиб в бою 3.03. 1943. Похоронен в д. Погранка Людиновского района Калужской области.

ТРАВКИН Юрий Спиридонович, род. 1900, д. Якшино. Призван в Сов. Армию 1942, Галкино. Рядовой, воинская часть под номером полевой почты 09654. Погиб в бою в 1945.

ТРАМБИЦКИЙ Аким Степанович, род. 1910, д. Субботино. Призван в Сов. Армию 1941, Шумиха. Рядовой. Был в последнем бою в окт. 1943.

ТРАПЕЗНИКОВ Алексей Иванович, род. 1924, с. Галкино. Призван в Сов. Армию 1942, Галкино. Сержант, 436 стрелковый полк, 155 стрелковая дивизия. Погиб в бою 15.10.1943. Похоронен на Украине, Киевская область, Переяслав-Хмельницкий район, 400 м юго-западнее д. Иваньково.

ТРАПЕЗНИКОВ Анатолий Анисимович, род. 1907, г. Шумиха. Призван в Сов. Армию 1942, Шумиха. Рядовой, 1071 стрелковый полк, 311 стрелковая дивизия. Умер 11.10.1943. Похоронен в д. Находы Киришского района Ленинградской области.

ТРЕТЬЯКОВ Александр Григорьевич, род. 1916, с. Уйск. Призван в Сов. Армию 1941, Шумиха. Рядовой, шофер, 135 гаубичный артиллерийский полк. Был в последнем бою 3.07.1942.

ТРЕТЬЯКОВ Иван Яковлевич, род. 1902, д. Ожегино Шатровского района. Призван в Сов. Армию 1941, Галкино. Рядовой, 159 стрелковая дивизия. Погиб в бою 16.01.1945. Похоронен в Калининградской области, с. Аименишки.

ТРЕТЬЯКОВ Петр Кузьмич, род. 1924, Шумихинский район. Призван в Сов. Армию 1942, Шумиха. Рядовой, 458 стрелковый полк, 78 стрелковая дивизия. Умер 18.10.1944 в медсанбате. Похоронен в с. Беретье-Уфалу, Венгрия.

ТРОФИМОВ Александр Васильевич, род. 1921, г. Шумиха. Призван в Сов. Армию 1940, Шумиха. Рядовой, воинская часть под номером полевой почты 37536. Погиб в бою 15.07.1943. Похоронен в с. Дижориз Волосовского района Ленинградской области.

ТРОФИМОВ Иван Григорьевич, род. 1916, с. Столбово. Призван в Сов. Армию 1941, Шумиха. Лейтенант, командир пулеметного взвода. Был в последнем бою в февр. 1942.

ТРОФИМОВ Николай Максимович, род. 1921, г. Шумиха. Призван в Сов. Армию 1940, Шумиха. Рядовой, 1093 стрелковый полк. Погиб в бою 26.10.1943. Похоронен в Беларуси, Могилевская область, западнее д. Улуки.

ТРОШИН Павел Александрович, род. 1907, г. Шумиха. При-

зван в Сов. Армию 1942, Шумиха. Рядовой, 92 стрелковый полк. Погиб в бою 30.07.1942. Похоронен в д. Дубовицы Старорусского района Новгородской области.

ТРУЛОВ Тимофей Федорович, род. 1904, Гомельская область. Призван в Сов. Армию 1941, Шумиха. Рядовой, 1217 стрелковый полк, 367 стрелковая дивизия. Был в последнем бою 6.02.1942 в районе 14 разъезда Кировской железной дороги, Карелия.

ТРУХИН Николай Григорьевич, род. 1912, г. Шумиха. Призван в Сов. Армию 1941, Шумиха. Рядовой, 249 гв. стрелковый полк. Умер 9.08.1943 в медсанбате № 592. Похоронен в Смоленской области, Угранский район, д. Оселье, могила № 6.

ТУЖНОВ Евлей Галимович, род. 1906, с. Альменево. Призван в Сов. Армию 1941, Шумиха. Ефрейтор, воинская часть под номером полевой почты 24690. Погиб в бою 29.08.1943. Похоронен в д. Узкое Усвятского района Псковской области.

ТУМАНОВ Филипп Павлович, род. 1900, г. Шумиха. Призван в Сов. Армию 1942, Шумиха. Мл. сержант, воинская часть под номером полевой почты 92904. Погиб в бою 25.08.1943. Похоронен в д. Кислово Духовщинского района Смоленской области.

ТУПИКИН Михаил Иванович, род. 1904, с. Галкино. Призван в Сов. Армию 1941. Рядовой, 312 стрелковый полк. Погиб в бою 3.06.1943.

ТУРКИН Константин Павлович, род. 1922, Пензенская область. Призван в Сов. Армию 1941, Шумиха. Мл. сержант. Погиб в бою 12.07.1944. Похоронен в г. Любомль Ковельского района Волынской области, Украина.

ТЮКИН Василий Дмитриевич, род. 1920, г. Шумиха. Призван в Сов. Армию 1940, Шумиха. Командир батальона. Был в последнем бою в 1942.

ТЮТНЕВ Николай Кириллович, род. 1910, д. Субботино. Призван в Сов. Армию 1941, Шумиха. Рядовой. Был в последнем бою в 1942.

— У —

УБОГОВ Василий Иванович, род. 1910, д. Забродино. Призван в Сов. Армию 1943, Шумиха. Рядовой. Был в последнем бою в марте 1945.

УБОГОВ Иван Алексеевич, род. 1903, д. Забродино. Призван в Сов. Армию 1941, Шумиха. Мл. сержант, 75 стрелковая дивизия. Погиб в бою в апр. 1945. Похоронен в п. Физер-Вутнов, Германия.

УБОГОВ Петр Ефимович, род. 1900, д. Забродино. Призван в Сов. Армию 1941, Шумиха. Рядовой, 1024 стрелковый полк. Погиб в бою 17.06.1942. Похоронен в д. Коровитчино Старорусского района Новгородской области.

УВАРОВ Павел Федорович, род. 1923, д. Жужгово. Призван в Сов. Армию 1942, Галкино. Рядовой, разведчик. Погиб в бою в дек. 1944. Похоронен в д. Крич Клайпедского района, Литва.

УЗБЕКОВ Семен Усманович, род. 1925, г. Шумиха. Призван в Сов. Армию 1943, Шумиха. Рядовой, 372 стрелковый полк. Погиб в бою в июне 1944. Похоронен на Украине, Волынская область, Луцкий район, 4 км юго-восточнее с. Торчин, могила № 2.

УЗКИХ Илья Александрович, род. 1924, г. Шумиха. Призван в Сов. Армию 1942, Шумиха. Рядовой. Погиб в бою в нояб. 1944. Похоронен в г. Ауце Добельского района, Латвия.

УЛЫБИН Борис Феопентович, род. 1921, г. Челябинск. Призван в Сов. Армию 1940, Шумиха. Рядовой, 159 стрелковый полк. Погиб в бою 9.07.1942. Похоронен в д. Залучье Старорусского района Новгородской области.

УЛЬДИН Михаил Николаевич, род. 1923, д. Крестовка. Призван в Сов. Армию 1942, Галкино. Ст. сержант. Погиб в бою в марте 1943. Похоронен в д. Демяхи Бельского района Тверской области.

УЛЬЯНОВ Михаил Иванович, род. 1913, д. Чирки. Призван в Сов. Армию 1941, Шумиха. Рядовой, воинская часть под номером полевой почты 75747. Был в последнем бою в апр. 1945.

УЛЬЯНОВ Павел Петрович, род. 1910, д. Чирки. Призван в Сов. Армию 1941, Шумиха. Рядовой. Был в последнем бою в марте 1943.

УЛЬЯНЧЕНКО Сергей Поликарпович, род. 1915, г. Шумиха. Призван в Сов. Армию 1939, Шумиха. Лейтенант, воинская часть под номером полевой почты 05388-А. Погиб в бою 1.01.1944. Похоронен в д. Колпино Невельского района Псковской области.

УСАЧЕВ Евдоким Антонович, род. 1915, г. Шумиха. Призван в Сов. Армию 1941, Шумиха. Рядовой. Погиб в бою 14.09.1944. Похоронен в д. Харгла Валгаского района, Эстония.

УСКОВ Аким Леонтьевич, род. 1916, с. Кушма. Призван в Сов. Армию 1941, Шумиха. Рядовой. Был в последнем бою в дек. 1941.

УСКОВ Николай Семенович, род. 1922, г. Шумиха. Призван в Сов. Армию 1941, Шумиха. Рядовой, воинская часть под номером полевой почты 56341. Погиб в бою в авг. 1943. Похоронен в Калужской области, Кировский район, 150 м западнее д. Латыши.

УСОВ Александр Сидорович, род. 1923, д. Дулино. Призван в Сов. Армию 1942, Шумиха. Рядовой. Был в последнем бою в нояб. 1942.

УСОВ Алексей Антонович, род. 1919, д. Утичье. Призван в Сов. Армию 1941, Галкино. Рядовой, 6 гв, мотострелковый полк, 3 мотострелковая дивизия. Погиб в бою в авг. 1942. Похоронен в д. Костино Кардымовского района Смоленской области.

УСОВ Андрей Иванович, род. 1941, Шумиха. Сержант, 1003 стрелковый полк, 279 стрелковая дивизия. Погиб в бою в июле 1942. Похоронен в д. Пшеничино Починковского района Смоленской области.

УСОВ Василий Ильич, род. 1921, Галкинский район. Призван в Сов. Армию 1939, Галкино. Сержант, командир отделения, 1254 стрелковый полк, 378 стрелковая дивизия. Погиб в бою в марте 1943. Похоронен в д. Карбусень Кировского района Ленинградской области.

УСОВ Василий Яковлевич, род. 1915, с. Галкино. Призван в Сов. Армию 1941, Галкино. Рядовой. Был в последнем бою в июле 1944.

УСОВ Владимир Герасимович, род. 1922, д. Утичье. Призван в Сов. Армию 1941, Галкино. Рядовой, воинская часть под номером полевой почты 44779. Был в последнем бою в марте 1943.

УСОВ Гаврил Павлович, род. 1915, д. Утичье. Призван в Сов. Армию 1941, Галкино. Рядовой. Был в последнем бою в марте 1942.

УСОВ Дмитрий Епифанович, род. 1916, с. Галкино. Призван в Сов. Армию 1941, Галкино. Рядовой, 246 стрелковая дивизия. Погиб в бою в июле 1942 в Тверской области, Ржевский район, 200 м западнее д. Лебедево.

УСОВ Дмитрий Яковлевич, род. 1907, д. Утичье. Призван в Сов. Армию 1941, Галкино. Рядовой. Был в последнем бою в авг. 1941.

УСОВ Иван Григорьевич, род. 1894, д. Утичье. Призван в Сов. Армию 1941, Галкино. Рядовой, 498 пулеметный батальон. Был в последнем бою в июне 1944 в районе д. Уреая, Румыния.

УСОВ Иван Малофеевич, род. 1902, д. Утичье. Призван в Сов. Армию 1941, Галкино. Рядовой. Погиб в бою в 1943.

УСОВ Иван Семенович, род. 1919, Галкинский район. Призван в Сов. Армию 1941, Галкино. Мл. сержант, 493 стрелковый полк, 321 стрелковая дивизия. Погиб в бою 8.08.1942. Похоронен в с. Осинки Луганской области, Украина.

УСОВ Кирилл Семенович, род. 1915, с. Галкино. Призван в Сов. Армию 1941, Галкино. Рядовой, 576 стрелковый полк. Погиб в бою в июне 1944. Похоронен в д. Засчита Шкловского района Могилевской области, Беларусь.

УСОВ Петр Николаевич, род. 1913, д. Утичье. Призван в Сов. Армию 1941, Галкино. Рядовой, 58 стрелковая дивизия. Погиб в бою в марте 1943. Похоронен на хут. Емельяновский Барятинского района Калужской области.

УСОВ Семен Дмитриевич, род. 1902, с. Галкино. Призван в Сов. Армию 1941, Шумиха. Сержант, командир отделения, 1229 стрелковый полк. Умер в дек. 1941 в медсанбате № 456. Похоронен в д. Дмитриево Фировского района Тверской области.

УСОВ Сидор Григорьевич, род. 1903, с. Птичье. Призван в Сов. Армию 1941, Шумиха. Рядовой. Был в последнем бою в окт. 1941.

УСОЛЬЦЕВ Александр Григорьевич, род. 1925, г. Шумиха. Призван в Сов. Армию 1943, Шумиха. Рядовой. Был в последнем бою в марте 1944.

УСОЛЬЦЕВ Александр Степанович, род. 1925, г. Шумиха. Призван в Сов. Армию 1943, Шумиха. Рядовой. Погиб в бою 24.11.1944. Похоронен в Кингисеппском районе, Эстония.

УСОЛЬЦЕВ Алексей Григорьевич, род. 1919, г. Шумиха. Призван в Сов. Армию 1938, Шумиха. Старшина, 807 артиллерийский полк. Был в последнем бою в дек. 1941.

УСОЛЬЦЕВ Алексей Григорьевич, род. 1909, с. М. Дюрягино. Призван в Сов. Армию 1941, Шумиха. Рядовой. Был в последнем бою в 1942.

УСОЛЬЦЕВ Анатолий Васильевич, род. 1924, д. Гладышево. Призван в Сов. Армию 1943, Галкино. Гв. рядовой, 113 гв. стрелковый полк. Погиб в бою в сент. 1944. Похоронен в д. Осиперовск Варшавского воеводства, Польша.

УСОЛЬЦЕВ Василий Иванович, род. 1922, д. Якшино. Призван в Сов. Армию 1941, Галкино. Мл. сержант, воинская часть под номером полевой почты 69644. Погиб в бою в апр. 1944. Похоронен в д. Армянске Крымской области.

УСОЛЬЦЕВ Василий Макарович, род. 1920, д. Назарово. Призван в Сов. Армию 1941, Галкино. Рядовой, 774 стрелковый полк. Погиб в бою 14.03.1942. Похоронен в Калужской области, Медынский район, 1 км южнее д. Туровка.

УСОЛЬЦЕВ Василий Михайлович, род. 1916, г. Шумиха. Призван в Сов. Армию 1941. Рядовой. Был в последнем бою в дек. 1942.

УСОЛЬЦЕВ Григорий Федорович, род. 1912, с. Галкино. Призван в Сов. Армию 1941, Галкино. Рядовой. Был в последнем бою в февр. 1942.

УСОЛЬЦЕВ Дмитрий Андреевич, род. 1910, д. Якшино. Призван в Сов. Армию 1941, Галкино. Мл. сержант. Умер в июне 1944 в полевом передвижном госпитале № 1029. Похоронен в с. Вишенка Кричевского района Могилевской области, Беларусь.

УСОЛЬЦЕВ Дмитрий Владимирович, род. 1920, с. Галкино. Призван в Сов. Армию 1939, Галкино. Рядовой. 135 стрелковая дивизия. Погиб в бою в дек. 1942. Похоронен в д. Плота Оленинского района Тверской области.

УСОЛЬЦЕВ Дмитрий Осипович, род. 1902, д. Якшино. Призван в Сов. Армию 1942, Галкино. Рядовой. Умер в авг. 1942 в эвакогоспитале № 1988.

УСОЛЬЦЕВ Иван Иосифович, род. 1908, д. Якшино. Призван в Сов. Армию 1941, Галкино. Рядовой. Был в последнем бою в февр. 1942.

УСОЛЬЦЕВ Константин Иванович, род. 1901, д. Якшино. Призван в Сов. Армию 1942, Галкино. Рядовой, воинская часть под номером полевой почты 15384. Погиб в бою в окт. 1943. Похоронен в Смоленской области, Руднянский район, 800 м юго-западнее д. Кисели.

УСОЛЬЦЕВ Манафей Лазаревич, род. 1904. Призван в Сов. Армию 1941, Шумиха. Рядовой. Погиб в бою в авг. 1943.

УСОЛЬЦЕВ Михаил Степанович, род. 1908, с. М. Дюрягино. Призван в Сов. Армию 1941, Шумиха. Рядовой. Погиб в бою в июле 1944.

УСОЛЬЦЕВ Николай Владимирович, род. 1926, д. Якшино. Призван в Сов. Армию 1943, Галкино. Рядовой. Был в последнем бою в февр. 1945.

УСОЛЬЦЕВ Тимофей Семенович, род. 1915, д. Якшино. Призван в Сов. Армию 1941, Галкино. Рядовой. Был в последнем бою в февр. 1942.

УСОЛЬЦЕВ Федор Андреевич, род. 1899, д. Якшино. Призван в Сов. Армию 1942, Галкино. Рядовой, минометчик, 631 стрелковый полк, 159 стрелковая дивизия. Погиб в бою в июле 1942. Похоронен в г. Воронеже.

УСОЛЬЦЕВ Филипп Григорьевич, род. 1909, г. Шумиха. Призван в Сов. Армию 1942, Шумиха. Рядовой. Был в последнем бою в авг. 1944.

УСПЕНСКИЙ Борис Александрович, род. 1915, с. Птичье. Призван в Сов. Армию 1942, Шумиха. Ст. сержант, радист, 176 танковая бригада. Погиб в бою в июле 1942. Похоронен в д. Верхне-Бузиновка Волгоградской области.

УСТИНОВ Александр Дмитриевич, род. 1908, г. Шумиха. Призван в Сов. Армию 1941, Шумиха. Рядовой, 740 стрелковый полк. Погиб в бою в нояб. 1944. Похоронен в д. Елена, Польша.

УСТИНОВ Александр Иванович, род. 1912, с. Каменное. Призван в Сов. Армию 1941, Шумиха. Рядовой. Погиб в бою в июне 1943.

УСТИНОВ Алексей Осипович, род. 1923, д. Трусилово. Призван в Сов. Армию 1942, Шумиха. Рядовой, 216 стрелковый полк. Умер в авг. 1942 в госпитале. Похоронен на хут. Лысово Тверской области.

УСТИНОВ Анатолий Кузьмич, род.1910, г. Шумиха. Призван в Сов. Армию 1941, Шумиха. Рядовой. Погиб в бою в нояб. 1942. Похоронен в д. Симоновка Бельского района Тверской области.

УСТИНОВ Василий Андреевич, род. 1904, с. Каменное. Призван в Сов. Армию 1941, Шумиха. Рядовой, 1217 стрелковый полк, 367 стрелковая дивизия. Был в последнем бою в февр. 1942 в районе 14 разъезда Кировской железной дороги, Карелия.

УСТИНОВ Василий Иванович, род. 1910, с. М. Дюрягино. Призван в Сов. Армию 1941, Шумиха. Сержант. Был в последнем бою в мае 1942.

УСТИНОВ Василий Николаевич, род. 1903, г. Шумиха. Призван в Сов. Армию 1941, Шумиха. Рядовой, 89 стрелковый полк. 28 стрелковая дивизия. Погиб в бою в авг. 1942. Похоронен в д. Б. Дубовцы Кировского района Ленинградской области.

УСТИНОВ Егор Архипович, род. 1907, с. Кушма. Призван в Сов. Армию 1941, Шумиха. Рядовой. Был в последнем бою в нояб. 1942.

УСТИНОВ Иван Андреевич, род. 1908, с. Каменное. Призван в Сов. Армию 1942, Шумиха. Рядовой. Был в последнем бою в янв. 1943.

УСТИНОВ Иван Николаевич, род. 1920, с. М. Дюрягино Призван в Сов. Армию 1939, Шумиха. Рядовой. Был в последнем бою в 1942.

УСТИНОВ Иван Петрович, род. 1924, г. Шумиха. Призван в Сов. Армию 1942, Шумиха. Рядовой. Погиб в бою в июле 1943. Похоронен в д. Верхопенье Курчатовского района Курской области.

УСТИНОВ Иосиф Яковлевич, род 1908. с. М. Дюрягино. Призван в Сов. Армию 1941, Шумиха. Рядовой. Был в последнем бою в марте 1942.

УСТИНОВ Николай Афонасьевич, род 1900 Призван в Сов. Армию 1941, Шумиха Рядовой. Погиб в бою в марте 1942.

УСТИНОВ Павел Петрович, род. 1920, с. М. Дюрягино. Призван в Сов. Армию 1941, Шумиха. Рядовой. Был в последнем бою в июле 1944.

УСТИНОВ Петр Васильевич, род. 1926, с. М. Дюрягино. Призван в Сов. Армию 1943, Шумиха. Рядовой. Был в последнем бою в 1944.

УСТИНОВ Петр Иосифович, род. 1902, с. М. Дюрягино. Призван в Сов. Армию 1941, Шумиха. Рядовой. Был в последнем бою в марте 1943.

УСТИНОВ Тимофей Павлович, род. 1905, с. Петухи. Призван в Сов. Армию 1942, Шумиха. Ст. сержант, воинская часть под номером полевой почты 35705. Погиб в бою 28.01.1944. Похоронен на Украине, Кировоградская область, Новомиргородский район, с. Писаревка, братская могила № 344.

УСТИНОВ Федор Петрович, род. 1916. Свердловская область. Призван в Сов. Армию 1939, Шумиха. Сержант, командир отделения Был в последнем бою в февр. 1942.

УСТИНОВ Федор Федорович, род. 1906, с. М. Дюрягино. Призван в Сов. Армию 1941, Шумиха. Рядовой. Был в последнем бою в 1945.

УСТЬЯНЦЕВ Петр Иванович, род. 1917, с. Стариково. Призван в Сов. Армию 1941, Галкино. Рядовой. Был в последнем бою в мае 1945.

УСТЮМКИН Иван Павлович, род. 1925. с. Кушма. Призван в Сов. Армию 1943, Шумиха. Рядовой. 103 танковая бригада. Погиб в бою в июне 1944. Похоронен в д. Озеране Рогачевского района Гомельской области, Беларусь.

УСЫНИН Дмитрий Ефимович, род. 1922. г. Шумиха. Призван в Сов. Армию 1941, Шумиха. Мл. сержант. Погиб в бою 5.10.1943. Похоронен в д. Деражичи Лоевского района Гомельской области, Беларусь.

УСЫНИН Петр Демьянович, род. 1922, г. Шумиха. Призван в Сов. Армию 1941, Шумиха. Рядовой, 525 стрелковый полк. Погиб в бою в июле 1942. Похоронен в Новгородской области, Демянский район, 400 м южнее д. Язвище, высота 167,6.

УСЫП Григорий Васильевич, род. 1909, с. М. Рига. Призван в Сов. Армию 1941, Галкино. Рядовой, 521 стрелковый полк. Погиб в бою в янв. 1944. Похоронен в д. Датечки Житковичского района Гомельской области, Беларусь.

УТКИН Аркадий Игнатьевич, род. 1918, г. Шумиха. Призван в Сов. Армию 1941, Шумиха. Гв. ст. сержант. 40 гв. отдельный механизированный стрелковый батальон. Погиб в бою в нояб. 1942. Похоронен в г. Волгограде, химический городок.

УФИМЦЕВ Аркадий Петрович, род. 1920. Галкинский район. Призван в Сов. Армию 1939, Галкино. Рядовой, 670 артиллерийский полк. Погиб в бою 12.09. 1941. Похоронен в Тверской области, Осташковский район, 1 км южнее д. Свапуща.

УФИМЦЕВ Григорий Яковлевич, род. 1907, с. Галкино. Призван в Сов. Армию 1941, Галкино. Рядовой. Был в последнем бою в февр. 1942.

УШАКОВ Антон Федорович, род. 1903, Галкинский район. Призван в Сов. Армию 1941, Галкино. Гв. мл. сержант, 155 гв. артиллерийская бригада. Погиб в бою в февр. 1945.

УШАКОВ Василий Николаевич, род. 1917, Галкинский район. Призван в Сов. Армию 1937, Галкино. Политрук роты, 1221 стрелковый полк, 367 стрелковая дивизия. Был в последнем бою в февр. 1942.

УШАКОВ Иван Алексеевич, род. 1912, д. Заборки. Призван в Сов. Армию 1940, Галкино. Рядовой. Умер в апр. 1945 в медсанбате № 129. Похоронен в м. Оссары, Австрия.

УШАКОВ Иван Михайлович, род. 1924, Шумихинский район. Гв. рядовой, воинская часть под номером полевой почты 24697-Б. Погиб в бою в авг. 1943. Похоронен в с. Радованье Орловской области.

УШАКОВ Михаил Александрович, род. 1925, Галкинский район. Призван в Сов. Армию 1943, Галкино. Рядовой, 67 механизированная бригада, 8 механизированный корпус. Погиб в бою в нояб. 1943. Похоронен на Украине, Кировоградская область, балка Медвежий Яр.

УШАКОВ Михаил Никитович, род. 1918, д. Белоярка Челябинской области. Призван в Сов. Армию 1938, Шумиха. Рядовой. Был в последнем бою в дек. 1941.

УШАКОВ Сафрон Илларионович, род. 1887, с. Травянка. Призван в Сов. Армию 1942, Галкино. Рядовой. Был в последнем бою в февр. 1943.

— Ф —

ФАДЕЕВ Дмитрий Лазаревич, род. 1895, д. Б. Николаевка. Призван в Сов. Армию 1942, Галкино. Рядовой, воинская часть под номером полевой почты 54553. Был в последнем бою в февр. 1943.

ФАЙЗУЛИН Гизатулла, род. 1906, Шумихинский район. Призван в Сов. Армию 1943, Шумиха. Рядовой, 429 стрелковый полк, 52 стрелковая дивизия. Погиб в бою 17.11.1943. Похоронен в д. Байрак Царичанского района Днепропетровской области, Украина.

ФАЙЗУЛИН Форфей, род. 1912, г. Шумиха. Призван в Сов. Армию 1942, Шумиха. Гв. сержант, 20 гв. стрелковый полк, 7 гв. стрелковая дивизия. Погиб в бою 18.07.1942. Похоронен в

д. Залучье Старорусского района Новгородской области.

ФАЛАЛЕЕВ Александр Матвеевич, род. 1912, д. Горшково. Призван в Сов. Армию 1941, Шумиха. Рядовой, 154 стрелковый полк. Погиб в бою 26.08.1942. Похоронен в д. Мызино Ульяновского района Калужской области.

ФАЛАЛЕЕВ Александр Яковлевич, род. 1921, д. Горшково. Призван в Сов. Армию 1941, Шумиха. Рядовой. Погиб в бою 20.08.1942. Похоронен в с. Кардовское Смоленской области.

ФАЛАЛЕЕВ Василий Андреевич, род. 1923, д. Горшково. Призван в Сов. Армию 1942, Шумиха. Рядовой, 193 стрелковый дивизион. Погиб в бою 20.10.1942. Похоронен в г. Волгограде.

ФАЛАЛЕЕВ Дмитрий Иванович, род. 1913, д. Горшково. Призван в Сов. Армию 1941, Шумиха. Рядовой. Погиб в бою в 1943.

ФАЛАЛЕЕВ Иван Александрович, род. 1923. д. Горшково. Призван в Сов. Армию 1941, Шумиха. Рядовой. Был в последнем бою в дек. 1942.

ФАЛАЛЕЕВ Иван Иванович, род. 1910, д. Горшково. Призван в Сов. Армию 1941, Шумиха. Рядовой. Был в последнем бою в июне 1942.

ФАЛАЛЕЕВ Иван Тимофеевич, род. 1894, д. Горшково. Призван в Сов. Армию 1942, Шумиха. Рядовой. Был в последнем бою в сент. 1942.

ФАЛАЛЕЕВ Петр Павлович, род. 1915, д. Горшково. Призван в Сов. Армию 1940, Шумиха. Рядовой. Был в последнем бою в нояб. 1941.

ФАЛАЛЕЕВ Петр Павлович, род. 1921, с. Петухи. Призван в Сов. Армию 1941, Шумиха. Рядовой. Был в последнем бою в нояб. 1941.

ФАЛАЛЕЕВ Семен Иванович, род. 1911, д. Горшково. Призван в Сов. Армию 1941, Шумиха. Рядовой, 586 гв. стрелковый полк. Погиб в бою 15.01.1942. Похоронен в с. Маковцы Дзержинского района Калужской области.

ФАМЗОВ Шаймордан Галимович, род. 1926, д. Юламан. Призван в Сов. Армию 1943, Шумиха. Рядовой, 219 стрелковый полк. Погиб в бою 31.03.1945. Похоронен в г. Лиепае, Латвия.

ФАНИЧЕВ Иван Никкфорович, род. 1907, д. Хохлы. Призван в Сов. Армию 1941, Шумиха. Гв. рядовой, 64 гв. стрелковый полк, 21 гв. стрелковая дивизия. Погиб в бою 30.09.1942. Похоронен в Тверской области, 800 м южнее ст. Саблага.

ФАРАФОНТОВ Александр Петрович, род. 1924, д. Иваново. Призван в Сов. Армию 1942, Шумиха. Мл. лейтенант, командир пулеметного взвода, 1228 стрелковый полк. 336 стрелковая дивизия. Погиб в бою 19.07.1943. Похоронен в Орловской области, Мценский район, д. Калинеево, братская могила.

ФАРАФОНТОВ Михаил Никифорович, род. 1918, с. Прошкино. Призван в Сов. Армию 1938, Галкино. Лейтенант, пилот, 73 авиационный полк. Был в последнем бою 6.09.1941.

ФАРТЫГИН Александр Иванович, род. 1918, с. Травяное. Призван в Сов. Армию 1941, Галкино. Рядовой. Был в последнем бою в 1941.

ФАРТЫГИН Андрей Евграфович, род. 1912, с. Травяное. Призван в Сов. Армию 1941, Галкино. Рядовой. Был в последнем бою в февр. 1943.

ФАРТЫГИН Василий Дмитриевич, род. 1908, д. Акулово. Призван в Сов. Армию 1942, Шумиха. Рядовой, воинская часть под

номером полевой почты 2349. Погиб в бою 6.10.1942. Похоронен в д. Загоска Парфинского района Новгородской области.

ФАРТЫГИН Василий Евграфович, род. 1901, Шумихинский район. Призван в Сов. Армию 1941, Якутск. Рядовой, помощник командира взвода, 1083 стрелковый полк, 312 стрелковая дивизия. Погиб в бою 13.11.1943. Похоронен в д. Хомино Бешенковичского района Витебской области, Беларусь.

ФАРТЫГИН Василий Егорович, род. 1926, с. Травяное. Призван в Сов. Армию 1943, Галкино. Рядовой, 183 отдельная истребительно-противотанковая артиллерийская дивизия. Погиб в бою 15.03.1945. Похоронен в д. Мансдорф Опольского воеводства, Польша.

ФАРТЫГИН Василий Владимирович, род. 1898, д. Мысовка. Призван в Сов. Армию 1941, Галкино. Рядовой, 711 стрелковый полк, 215 стрелковая дивизия. Погиб в бою 3.03.1943. Похоронен в д. Абрамовка Ржевского района Тверской области.

ФАРТЫГИН Василий Игнатьевич, род. 1912, ст. Чумляк. Призван в Сов. Армию 1941, Галкино. Мл. сержант, 1253 стрелковый полк, 379 стрелковая дивизия. Погиб в бою 16.03.1942. Похоронен в д. Распопино Ржевского района Тверской области.

ФАРТЫГИН Дмитрий Евдокимович, род. 1907, с. Травяное. Призван в Сов. Армию 1941, Галкино. Рядовой. Был в последнем бою в февр. 1942.

ФАРТЫГИН Дмитрий Иванович, род. 1905, с. Травяное. Призван в Сов. Армию 1941, Галкино. Рядовой. Погиб в бою в авг. 1943.

ФАРТЫГИН Егор Демидович, род. 1907, с. Травяное. Призван в Сов. Армию 1941, Галкино. Рядовой. Был в последнем бою в февр. 1943.

ФАРТЫГИН Иван Дмитриевич, род. 1924, Галкинский район. Призван в Сов. Армию 1941, Галкино. Мл. сержант, 173 стрелковый полк. Был в последнем бою в февр. 1944.

ФАРТЫГИН Иван Егорович, род. 1924, с. Травяное. Призван в Сов. Армию 1942, Галкино. Лейтенант, командир взвода, 13 стрелковый полк. Умер 24.07.1944 в медсанбате. Похоронен в с. Пруниметсовахи, Эстония.

ФАРТЫГИН Иван Игнатьевич, род. 1903, с. Травяное. Призван в Сов. Армию 1941, Галкино. Рядовой. Был в последнем бою в февр. 1944.

ФАРТЫГИН Михаил Дмитриевич, род. 1916, д. Котлик. Призван в Сов. Армию 1942, Шумиха. Мл. сержант. Был в последнем бою в марте 1943.

ФАРТЫГИН Николай Григорьевич, род. 1914, с. Травяное. Призван в Сов. Армию 1941, Галкино. Рядовой, 30 стрелковая дивизия. Погиб в бою 10.03.1942. Похоронен в с. Борисовке Ростовской области.

ФАРТЫГИН Николай Петрович, род. 1911, с. Травяное. Призван в Сов. Армию 1941, Галкино. Рядовой. Был в последнем бою в февр. 1942.

ФАРТЫГИН Петр Васильевич, род. 1926, с. Травяное. Призван в Сов. Армию 1943, Галкино. Гв. рядовой. 345 стрелковый полк, 105 гв. стрелковая дивизия. Погиб в бою 23.03.1945. Похоронен в д. Реде, Венгрия.

ФАРТЫГИН Петр Николаевич, род. 1923, с. Травяное. Призван в Сов. Армию 1942, Галкино. Рядовой, 125 стрелковый полк, 6 стрелковая дивизия. Погиб в бою 19.11.1944. Похоронен в с. Маркач, Венгрия.

ФАРТЫГИН Степан Иванович, род. 1907, д. Чистовка. Призван в Сов. Армию 1941, Галкино.

Сержант, командир отделения, 247 стрелковый полк. Погиб в бою 22.09.1944. Похоронен в Латвии, Мадонский район, Цесвайнское братское кладбище.

ФАХРУТДИНОВ Хусаин Закирович, род. 1923, г. Шумиха. Призван в Сов. Армию 1942, Шумиха. Рядовой, 758 стрелковый полк. Погиб в бою 3.12.1942. Похоронен в д. Кудино Зубцовского района Тверской области.

ФЕДИН Николай Петрович, род. 1923, д. М. Озерная Тульской области. Призван в Сов. Армию 1943, Шумиха. Гв. рядовой, 217 гв. стрелковый полк. Погиб в бою 29.03.1943. Похоронен в д. Жержевка Шишацкого района Полтавской области, Украина.

ФЕДОРОВ Александр Константинович, род. 1923, д. Хохлы. Призван в Сов. Армию 1942, Магнитогорск. Рядовой. 26 стрелковый полк. Умер 9.06.1942 в медсанбате № 475. Похоронен в д. Сущево Лужского района Ленинградской области.

ФЕДОРОВ Александр Тимофеевич, род. 1922. г. Шумиха. Призван в Сов. Армию 1941, Шумиха. Рядовой, воинская часть под номером полевой почты 24556-А. Погиб в бою 20.11.1943. Похоронен в д. Трехалево Невельского района Псковской области.

ФЕДОРОВ Алексей Федорович, род. 1921, д. Курячье. Призван в Сов. Армию 1942, Шумиха. Сержант, воинская часть под номером полевой почты 09546. Погиб в бою 20.02.1944. Похоронен в Эстонии, Кохтла-Ярвеский район, п. Синимяэ, братская могила № 2.

ФЕДОРОВ Владимир Васильевич, род. 1920, с. Петухи. Призван в Сов. Армию 1939, Шумиха. Рядовой. Погиб в бою в авг. 1941.

ФЕДОРОВ Григорий Иванович, род. 1905, с. Петухи. Призван в Сов. Армию 1941, Шумиха. Рядовой. Был в последнем бою в февр. 1942.

ФЕДОРОВ Дмитрий Игнатьевич, род. 1923, с. Стариково. Призван в Сов. Армию 1942, Куса. Гв. рядовой, 7 гв. стрелковая дивизия. Был в последнем бою 28.09. 1942.

ФЕДОРОВ Иван Акимович, род. 1913, с. Березово. Призван в Сов. Армию 1942, Шумиха. Рядовой. Был в последнем бою в сент. 1943.

ФЕДОРОВ Иван Дмитриевич, род. 1910, г. Шумиха. Призван в Сов. Армию 1941, Шумиха. Рядовой. Был в последнем бою в июле 1942.

ФЕДОРОВ Константин Михайлович, род. 1897, д. Хохлы. Призван в Сов. Армию 1941, Шумиха. Рядовой, 1194 стрелковый полк. Погиб в бою 23.03.1945. Похоронен в г. Вроцлаве, Польша.

ФЕДОРОВ Михаил Акимович, род. 1919, с. Березово. Призван в Сов. Армию 1938, Шумиха. Рядовой. Был в последнем бою в окт. 1942.

ФЕДОРОВ Михаил Акимович, род. 1912, г. Шумиха. Призван в Сов. Армию 1942, Шумиха. Рядовой. Погиб в бою в сент. 1942. Похоронен в д. Нахар Сухумского района, Абхазия.

ФЕДОРОВ Михаил Трофимович, род. 1901, с. Столбово. Призван в Сов. Армию 1941, Шумиха. Рядовой. Был в последнем бою в нояб. 1942.

ФЕДОРОВ Михаил Федорович, род. 1923, д. Хохлы. Призван в Сов. Армию 1942, Шумиха. Рядовой, 147 гв. стрелковый полк, 49 гв. стрелковая дивизия. Был в последнем бою 1.02.1943 в районе хут. Армянский Ростовской области.

ФЕДОРОВ Никанор Ксенофонтович, род. 1912, Красноярский край. Призван в Сов. Армию 1941, Шумиха. Сержант, 1249 стрелковый полк, 377 стрелковая дивизия. Погиб в бою 1941. Похоронен в д. М. Зеленец Киришского района Ленинградской области.

ФЕДОРОВ Никита Терентьевич, род. 1904, д. Хохлы. Призван в Сов. Армию 1941, Шумиха. Рядовой. Был в последнем бою в окт. 1943.

ФЕДОРОВ Николай Яковлевич, род. 1922, с. Березово. Призван в Сов. Армию 1941, Шумиха. Рядовой. Был в последнем бою в марте 1942.

ФЕДОРОВ Прокопий Максимович, род. 1902, с. Петухи. Призван в Сов. Армию 1943, Шумиха. Мл. сержант, 133 стрелковый полк. 339 стрелковая дивизия. Погиб в бою 6.02.1945. Похоронен в Германии, западный берег р. Одер, восточнее п. Нейцелле, могила № 4.

ФЕДОРОВ Федор Данилович, род. 1900, с. Балаханы. Призван в Сов. Армию 1941, Шумиха. Рядовой. Погиб в бою 17.01.1945. Похоронен на Украине, г. Ровно, братская могила.

ФЕДОРОВ Яков Иванович, род. 1905, с. Петухи. Призван в Сов. Армию 1941, Шумиха. Рядовой. Был в последнем бою в нояб. 1941.

ФЕДОРОВ Яков Федорович, род. 1918, д. Хохлы. Призван в Сов. Армию 1938, Шумиха. Ст. лейтенант. Был в последнем бою в апр. 1945.

ФЕДОРОВСКИЙ Иван Сергеевич, род. 1911, г. Шумиха. Призван в Сов. Армию 1941, Шумиха. Рядовой, 124 стрелковый полк. Погиб в бою 21.02.1942. Похоронен в с. Сухуша Ржевского района Тверской области.

ФЕДОСЕЕВ Петр Александрович, род. 1924, д. Чердаки. Призван в Сов. Армию 1943, Галкино. Рядовой, 1327 истребительно-противотанковый артиллерийский полк. Погиб в бою 25.08.1944. Похоронен в Румынии, 1 км 800 м северо-западнее г. Хуши.

ФЕДОСОВ Сергей Петрович, род. 1904, г. Шумиха. Призван в Сов. Армию 1941, Шумиха. Рядовой, 1091 стрелковый полк. 324 стрелковая дивизия. Погиб в бою 15.08.1943. Похоронен на ст. Сикеево Орловской области.

ФЕДОТОВ Анисим Иванович, род. 1906, с. Кипель. Призван в Сов. Армию 1941, Шумиха. Рядовой. Был в последнем бою в февр. 1942.

ФЕДОТОВ Василий Васильевич, род. 1919, с. Кипель. Призван в Сов. Армию 1941, Шумиха. Рядовой, 1 отдельная горнострелковая бригада. Погиб в бою 23.03.1943. Похоронен в Ленинградской области, Кировский район.

ФЕДОТОВ Василий Дмитриевич, род. 1923, с. М. Дюрягино. Призван в Сов. Армию 1942, Шумиха. Рядовой. Был в последнем бою в марте 1944.

ФЕДОТОВ Василий Егорович, род. 1919, с. Кипель. Призван в Сов. Армию 1941, Шумиха. Рядовой. Погиб в бою в окт. 1943.

ФЕДОТОВ Иван Егорович, род. 1925, с. Кипель. Призван в Сов. Армию 1942, Шумиха. Рядовой. Погиб в бою в мае 1943.

ФЕДОТОВ Михаил Григорьевич, род. 1911, с. М. Дюрягино. Призван в Сов. Армию 1941, Шумиха. Рядовой. Был в последнем бою в марте 1942.

ФЕДОТОВ Николай Александрович, род. 1906, с. М. Дюрягино. Призван в Сов. Армию 1941, Шумиха. Рядовой. Был в последнем бою в марте 1943.

ФЕДОТОВ Николай Васильевич, род. 1925, с. Карачельское. Призван в Сов. Армию 1943, Шумиха. Гв. рядовой, 95 гв. стрелковый полк. Погиб в бою 23.07.1943. Похоронен в д. Быково Прохоровского района Белгородской области.

ФЕДОТОВ Николай Иванович, род. 1898, д. Субботино. Призван в Сов. Армию 1942, Шумиха. Мл. сержант, 1122 стрелковый полк. Погиб в бою 10.10. 1944. Похоронен в Литве, Акмянский район, д. Кищи, кладбище, могила № 78.

ФЕДОТОВ Николай Петрович, род. 1911, д. Николаевка. Призван в Сов. Армию 1941, Шумиха. Рядовой. Был в последнем бою в дек. 1942.

ФЕДОТОВ Петр Никифорович, род. 1925, д. Хохлы. Призван в Сов. Армию 1943, Шумиха. Гв. ст. сержант, 29 мотострелковая бригада. Погиб в бою 27.04.1945. Похоронен в Германии, южная окраина г. Берлина.

ФЕДОТОВ Федор Сергеевич, род. 1911, д. Хохлы. Призван в Сов. Армию 1941, Шумиха. Рядовой, воинская часть под номером полевой почты 41680. Умер 1.03.1945 в полевом госпитале. Похоронен в г. Багратионовске Калининградской области.

ФЕТИСОВ Александр Гаврилович, род. 1900, г. Шумиха. Призван в Сов. Армию 1941, Шумиха. Гв. рядовой, 89 гв. стрелковый полк. Погиб в бою 10.08. 1942. Похоронен в д. Новая Деревня Парфинского района Новгородской области.

ФЕТИСОВ Николай Александрович, род. 1915, с. М. Дюрягино. Призван в Сов. Армию 1941, Шумиха. Мл. сержант. Был в последнем бою в марте 1943.

ФИЛАТОВ Андрей Васильевич, род. 1905, д. Чирки. Призван в Сов. Армию 1942, Шумиха. Рядовой. Погиб в бою в 1944.

ФИЛАТОВ Василий Никанорович, род. 1912, с. Карачельское. Призван в Сов. Армию 1941, Шумиха. Рядовой, 1217 стрелковый полк, 367 стрелковая дивизия. Был в последнем бою 6.02.1942 в районе 14 разъезда Кировской железной дороги, Карелия.

ФИЛАТОВ Леонид Федорович, род. 1925, с. Карачельское. Призван в Сов. Армию 1943, Шумиха. Рядовой. Погиб в бою 24.06. 1944. Похоронен в Беларуси, Гомельская область, Рогачевский район, высота 148,9.

ФИЛАТОВ Федор Николаевич, род. 1898, с. Карачельское. Призван в Сов. Армию 1942, Шумиха. Рядовой. Умер 26.04.1942 в медсанбате № 35. Похоронен в д. Мануйлово Парфинского района Новгородской области.

ФИЛИМОНОВ Владимир Васильевич, род. 1916, г. Шумиха. Призван в Сов. Армию 1942, Шумиха. Мл. сержант, командир отделения, 86 артиллерийская бригада. Погиб в бою 16.03.1945. Похоронен в д. Вартенберг, Померания, Германия.

ФИЛИМОНОВ Петр Дмитриевич, род. 1917, д. Николаевка. Призван в Сов. Армию 1941, Галкино. Сержант, воинская часть под номером полевой почты 33516. Погиб в бою 29.01.1944. Похоронен в д. Протопоповка Кировоградской области, Украина.

ФИЛИППОВ Александр Александрович, род. 1923, с. Столбово. Призван в Сов. Армию 1941, Шумиха. Ст. лейтенант. Погиб в бою 26.02.1945 при форсировании р. Нейсе, Германия.

ФИЛИППОВ Иван Иванович, род. 1922, г. Шумиха. Призван в в Сов. Армию 1941, Шумиха. Рядовой, 161 отдельный противотанковый дивизион. Погиб в бою 25.08.1941. Похоронен в Мурманской области, 16 км дороги Алакуртти—Кайраса.

ФИНАЕВ Иван Михайлович, род. 1922, с. Яковлевка Челябинской области. Призван в Сов. Армию 1941, Шумиха. Рядовой, 1231 стрелковый полк. Погиб в бою 12.03.1942. Похоронен в д. Погорелки Ржевского района Тверской области.

ФОМИН Александр Федорович, род. 1907, с. Травяное. Призван в Сов. Армию, 1942, Галкино. Лейтенант, командир взвода, воинская часть под номером полевой почты 10809. Погиб в бою 19.01.1944.

ФОМИН Владимир Михайлович, род. 1923, г. Москва. Призван в Сов. Армию 1942, Шумиха. Мл. сержант, 902 стрелковый полк, 248 стрелковая дивизия. Погиб в бою 17.02.1944. Похоронен в с. Анновка Николаевской области, Украина.

ФОМИН Георгий Максимович, род. 1918, Мишкинский район. Призван в Сов. Армию 1941, Шумиха. Ст. сержант, 32 штрафная рота, 54 армия. Погиб в бою 20.04.1944. Похоронен в д. Савино Ленинградской области.

ФОМИН Константин Матвеевич, род. 1899, с. Травяное. Призван в Сов. Армию 1941, Галкино. Рядовой, 1 отдельный стрелковый батальон. Погиб в бою 19.07.1942. Похоронен в д. Рыкалово Ленинградской области.

ФОМИН Михаил Иванович. Капитан, 1091 стрелковый полк. Погиб в бою 15.01.1943.

ФОМИН Михаил Сергеевич, род. 1923, д. Котлик. Призван в Сов. Армию 1942, Галкино. Рядовой. Был в последнем бою в мае 1942.

ФОМИН Михаил Федорович, род. 1911, с. Травяное. Призван в Сов. Армию 1944, Галкино. Ст. сержант. Был в последнем бою в 1944.

ФОМИН Павел Алексеевич, род. 1904, с. Травяное. Призван в Сов. Армию 1941, Галкино. Рядовой. Был в последнем бою в февр. 1943.

ФОМИН Семен Федорович, род. 1914, с. Травяное. Призван в Сов. Армию 1941, Галкино. Мл. сержант, 63 стрелковая дивизия. Был в последнем бою 25.07.1942.

ФОМЧЕНКО Михаил Степанович, род. 1924, Шумихинский район. Призван в Сов. Армию 1942, Шумиха. Гв. сержант, 131 гв. отдельный саперный батальон, 10 гв. танковый корпус. Был в последнем бою 2.04.1944.

ФОРТЫГИН Василий Григорьевич, род. 1926, с. Травяное. Призван в Сов. Армию 1943, Галкино. Рядовой, управление военного коменданта г. Львова. Был в последнем бою в марте 1945.

ФОРТЫГИН Николай Дмитриевич, род. 1910, с. Травяное. Призван в Сов. Армию 1941, Галкино. Рядовой. Был в последнем бою в апр. 1942.

ФОТЕЕВ Михаил Павлович, род. 1917, д. Гагары Куртамышского района. Призван в Сов. Армию 1941, Шумиха. Рядовой. Был в последнем бою в сент. 1941.

ФРЕДМЕХР Мирон Назарович, род. 1911, г. Шумиха. Призван в Сов. Армию 1941, Шумиха. Рядовой, 657 стрелковый полк. Погиб в бою 12.11.1941. Похоронен в г. Колпино Ленинградской области.

ФРИДМАН Роман Соломонович, род. 1925, г. Шумиха. Призван в Сов. Армию 1943, Шуми-

ха. Ст. сержант, 438 отдельный медико-санитарный батальон. Погиб в бою 26.01.1945. Похоронен в Калининградской области.

ФРОЛОВ Аркадий Степанович, род. 1917, г. Шумиха. Призван в Сов. Армию 1941, Шумиха. Рядовой, 9 стрелковая дивизия. Погиб в бою 29.03.1942. Похоронен в совхозе им. Юркина Волгоградской области.

ФРОЛОВ Иван Васильевич, род. 1925, д. Карандышево. Призван в Сов. Армию 1943, Шумиха. Рядовой. Был в последнем бою в марте 1944.

ФРОЛОВ Иван Иванович, род. 1906, с. Благовещенское. Призван в Сов. Армию 1941, Шумиха. Рядовой, 1217 стрелковый полк. Был в последнем бою в февр. 1942.

ФРОЛОВ Михаил Васильевич, род. 1925, д. Б. Дюрягино. Призван в Сов. Армию 1943, Шумиха. Рядовой, воинская часть под номером полевой почты 03771-А. Погиб в бою 7.01.1944. Похоронен в Коопти Витебского района Витебской области, Беларусь.

ФРОЛОВ Николай Иванович, род. 1918, д. Б. Дюрягино. Призван в Сов. Армию 1941, Шумиха. Рядовой. Умер 22.12.1941 в эвакогоспитале. Похоронен в г. Нижнем Тагиле Свердловской области.

— Х —

ХАБИН Павел Александрович, род. 1917. г. Челябинск. Призван в Сов. Армию 1941, Шумиха. Рядовой. Погиб в бою в авг. 1942. Похоронен в г. Новороссийске Краснодарского края.

ХАБИРОВ Юламан, род. 1905, с. Мишкино. Призван в Сов. Армию 1941, Шумиха. Рядовой. Умер 20.01.1944 в эвакогоспитале № 2749. Похоронен в г. Твери, Богачевский бор.

ХАДЕЛЕВ Габдула, род. 1894, с. Галкино. Призван в Сов. Армию 1942, Галкино. Рядовой, 83 гв. стрелковая дивизия, 252 гв. стрелковый полк. Погиб в бою в янв. 1944. Похоронен в Беларуси, Витебская область, Гродненский район, роща Воложанского леса.

ХАЙБУЛИН Николай Сагитович, род. 1915, Челябинская область. Призван в Сов. Армию 1938, Шумиха. Рядовой. Погиб в бою в окт. 1944. Похоронен в д. Вуонтеле Суоярвского района, Карелия.

ХАЙБУЛИН Николай Степанович, род. 1917, г. Шумиха. Призван в Сов. Армию 1936, Шумиха. Ст. лейтенант, 86 пограничный отряд. Погиб в бою в авг. 1944.

ХАЙНУЛИН Шафтин, род. 1916, Казахстан. Призван в Сов. Армию 1942, Шумиха. Рядовой. Был в последнем бою в янв. 1944 в Ленинградской области.

ХАКИМОВ Каюм, род. 1913, г. Шумиха. Призван в Сов. Армию 1941, Шумиха. Рядовой. Был в последнем бою в июне 1942.

ХАКИМОВ Михаил Хакимович, род. 1911, Башкирия. Призван в Сов. Армию 1943, Шумиха. Сержант, 84 танковый полк, 63 механизированная бригада. Погиб в бою в нояб. 1944. Похоронен в Венгрии, восточная окраина г. Эмед.

ХАКИМОВ Хайрулин, род. 1905, г. Шумиха. Призван в Сов. Армию 1942, Шумиха. Рядовой, 933 стрелковый полк, 254 стрелковая дивизия. Погиб в бою в апр. 1943.

Похоронен в Новгородской области, Старорусский район, поле боя.

ХАЛИКОВ Набиула, род. 1907, г. Шумиха. Призван в Сов. Армию 1941, Шумиха. Рядовой, 193 стрелковая дивизия. Был в последнем бою в окт. 1942 в Сталинграде.

ХАЛИТОВ Насир Халитович, род. 1911, г. Шумиха. Рядовой. Погиб в бою в февр. 1944. Похоронен в Эстонии, Кохтла-Ярвеский район, п. Сенимяэ, братская могила.

ХАЛИУЛИН Николай, род. 1925, Альменевский район. Призван в Сов. Армию 1943, Шумиха. Рядовой. Был в последнем бою в авг. 1943.

ХАЛИЦКИЙ Федор Власович, род. 1920, Гомельская область, Призван в Сов. Армию 1938, Шумиха. Сержант, 145 противотанковый дивизион, 30 стрелковая дивизия. Погиб в бою в апр. 1945. Похоронен в Чехо-Словакии, с. Кауты, 50 м севернее церкви.

ХАЛЬЧЕВСКИЙ Дмитрий Дмитриевич, род. 1917, г. Шумиха. Призван в Сов. Армию 1941, Шумиха. Сержант, 763 стрелковый полк. Погиб в бою в июле 1944. Похоронен в д. Нимеля, Карелия.

ХАЛЮЛИН Габидула, род. 1922, г. Шумиха. Призван в Сов. Армию 1941, Шумиха. Рядовой. Был в последнем бою в янв. 1943.

ХАЛЯВИН Дмитрий Федорович, род. 1914, с. Кушма. Призван в Сов. Армию 1942, Шумиха. Рядовой. Был в последнем бою в марте 1942.

ХАЛЯВИН Николай Филиппович, род. 1920, г. Шумиха. Призван в Сов. Армию 1939, Шумиха. Лейтенант, 713 стрелковый полк. Погиб в бою в окт. 1942. Похоронен в Новгородской области, Демянский район, д. Язвище, братская могила.

ХАЛЯВИН Филипп Петрович, род. 1899 с. Карачельское. Призван в Сов. Армию 1941, Шумиха. Рядовой, 140 стрелковый полк. Погиб в бою 27.03.1942. Похоронен в д. Борисово Старорусского района Новгородской области.

ХАРИН Иван Иванович, род. 1918, г. Шумиха. Призван в Сов. Армию 1943, Шумиха. Рядовой, 1084 стрелковый полк, 310 стрелковая дивизия. Погиб в бою в марте 1944. Похоронен в д. Степаши Псковского района Псковской области.

ХАРИН Иван Яковлевич, род. 1906, Ленинградская область. Призван в Сов. Армию 1941, Шумиха. Старшина. Погиб в бою в окт. 1941. Похоронен в районе п. Саперная Ленинградской области.

ХАРИТОНОВ Павел Кириллович, род. 1915, д. Чирки. Призван в Сов. Армию 1941, Шумиха. Рядовой. Был в последнем бою в мае 1945.

ХАРИТОНОВ Степан Васильевич, род. 1898, г. Шумиха. Призван в Сов. Армию 1942, Шумиха. Рядовой, воинская часть под номером полевой почты 14290. Погиб в бою в янв. 1943. Похоронен в д. Колягино Чудовского района Новгородской области.

ХАРЛАНОВ Григорий Иванович, род. 1895, д. Субботино. Призван в Сов. Армию 1942, Шумиха. Рядовой. Был в последнем бою в июле 1944.

ХАРЛАНОВ Петр Григорьевич, род. 1909, д. Субботино. Призван в Сов. Армию 1941, Шумиха. Рядовой, 63 стрелковая дивизия. Погиб в бою в июле 1942 в Волгоградской области.

ХАРЛАМОВ Константин Андреевич, род. 1924, г. Шумиха. Призван в Сов. Армию 1942, Шумиха. Рядовой, 473 стрелковый полк, 154 стрелковая дивизия. Погиб

в бою в авг. 1943. Похоронен в д. Мазенки Дорогобужского района Смоленской области.

ХАРЛАМОВ Николай Иванович, род. 1921, г. Челябинск. Призван в Сов. Армию 1938, Шумиха. Ст. лейтенант, командир взвода, 271 авиационная дивизия. Был в последнем бою в сент. 1943.

ХАРЛАМОВ Павел Михайлович, род. 1919, д. Субботино. Призван в Сов. Армию 1938, Шумиха. Ст. лейтенант, командир пулеметной роты, 633 стрелковый полк, 153 стрелковая дивизия. Погиб в бою 10.08.1944. Похоронен в г. Вилкавишкисе, Литва.

ХАРЛАПАНОВ Егор Дмитриевич, род. 1920, д. Куликово. Призван в Сов. Армию 1941, Галкино. Рядовой. Был в последнем бою в янв. 1943.

ХАРЛАПАНОВ Ефим Дмитриевич, род. 1908, д. Куликово. Призван в Сов. Армию 1941, Галкино. Рядовой. Был в последнем бою в марте 1943.

ХАРЛАПАНОВ Иван Алексеевич, род. 1924, д. Куликово. Призван в Сов. Армию 1942. Рядовой, 13 гв. механизированная бригада. Погиб в бою в дек. 1943. Похоронен в с. Белозерки Запорожской области, Украина.

ХАРЛАПАНОВ Николай Дмитриевич, род. 1914, д. Куликово. Призван в Сов. Армию 1942, Галкино. Рядовой. Был в последнем бою в апр. 1944.

ХАРЛАЧЕВ Иосиф Андреевич, род. 1924, д. Чесноки. Призван в Сов. Армию 1942, Шумиха. Рядовой, 473 стрелковый полк, 154 стрелковая дивизия. Погиб в бою в авг. 1943. Похоронен в д. Мазенки Дорогобужского района Смоленской области.

ХАРЛОВ Григорий Степанович, род. 1916, с. Столбово. Призван в Сов. Армию 1939, Шумиха. Рядовой. Был в последнем бою в сентябре 1945.

ХАРЛОВ Кузьма Иванович, род. 1914, с. Березово. Призван в Сов. Армию 1941, Шумиха. Сержант, воинская часть под номером полевой почты 10921. Погиб в бою 24.10.1943. Похоронен в д. Захарьино Новгородского района Новгородской области.

ХАРЛОПАНОВ Степан Александрович, род. 1916, д. Куликово. Призван в Сов. Армию 1941. Галкино. Рядовой. Был в последнем бою в февр. 1942.

ХАСАНОВ Александр Александрович, род. 1921, г. Шумиха. Призван в Сов. Армию 1940, Шумиха. Сержант, воинская часть под номером полевой почты 22304. Погиб в бою в июле 1943. Похоронен на ст. Золотарево Орловской области.

ХАФИЗОВ Абдухадир Сайфудинович, род. 1921, г. Шумиха. Призван в Сов. Армию 1941, Шумиха. Рядовой. Был в последнем бою в янв. 1942.

ХЕРОНИН Анатолий Ефимович, род. 1920, г. Петроград. Призван в Сов. Армию 1939, Шумиха. Краснофлотец, стрелок. Погиб в бою 24.08.1943.

ХИСМАТУЛИН Тухват, род. 1903, г. Шумиха. Призван в Сов. Армию 1942, Шумиха. Рядовой, воинская часть под номером полевой почты 08814. Погиб в бою в июне 1943. Похоронен в д. Михалкино Старорусского района Новгородской области.

ХЛЫСТОВ Дмитрий Владимирович, род. 1912, с. Зверевка. Призван в Сов. Армию 1941, Шумиха. Рядовой. Был в последнем бою 19.06.1942.

ХМЕЛЕВ Александр Васильевич, род. 1916, д. Якшино. Призван в Сов. Армию 1941, Галкино. Рядовой. Погиб в бою в дек. 1941. Похоронен в д. Башмаково Малоярославецкого района Калужской области.

ХМЕЛЕВ Алексей Иванович, род. 1913, д. Якшино. Призван в Сов. Армию 1941, Курган. Старшина. Умер в немецком плену в дек. 1941.

ХМЕЛЕВ Иван Петрович, род. 1905, д. Якшино. Призван в Сов. Армию 1941, Галкино. Рядовой. Был последнем бою в февр. 1943.

ХМЕЛЕВ Иван Тимофеевич, род. 1926, д. Якшино. Призван в Сов. Армию 1943, Галкино. Рядовой, 37 стрелковый полк, 56 стрелковая дивизия. Погиб в бою 15.09.1944. Похоронен в Эстонии, Валгаский район, д. Хельме, братская могила.

ХМЕЛЕВСКИЙ Михаил Иванович, род. 1920, с. Рига. Призван в Сов. Армию 1938, Галкино. Ст. политрук. Был в последнем бою в дек. 1942.

ХМЕЛИНИН Александр Артемьевич, род. 1925, с. Галкино. Призван в Сов. Армию 1943, Галкино. Рядовой, 250 отдельная штрафная рота. Погиб в бою в февр. 1945. Похоронен в Польше, северная окраина д. Аколюст.

ХОЛОДИЛИН Ефим Михайлович, род. 1901, с. Каменное. Призван в Сов. Армию 1942, Шумиха. Рядовой, воинская часть под номером полевой почты 21532. Был в последнем бою в марте 1943.

ХРОМИЦКИХ Павел Филиппович, род. 1906, с. Благовещенское. Призван в Сов. Армию 1941, Шумиха. Рядовой. Был в последнем бою в июне 1942.

ХРОМЫХ Александр Тимофеевич, род. 1912, д. Гладское. Призван в Сов. Армию 1940, Галкино. Лейтенант. Погиб в бою в марте 1943.

ХРОМЫХ Петр Григорьевич, род. 1922, д. Гладское. Призван в Сов. Армию 1941, Галкино. Рядовой. Был в последнем бою в февр. 1942.

ХРУСТАЛЕВ Иван Яковлевич, род. 1918, г. Шумиха. Призван в Сов. Армию 1936, Шумиха. Политрук. Погиб в бою в февр. 1943.

ХРЮКИН Александр Семенович, род. 1926, с. М. Дюрягино. Призван в Сов. Армию 1944, Шумиха. Мл. сержант. Был в последнем бою в апр. 1945.

ХРЮКИН Григорий Евгеньевич. род. 1913, г. Шумиха. Призван в Сов. Армию 1942, Шумиха. Рядовой, 54 механизированная бригада. Погиб в бою в янв. 1943. Похоронен на хут. Новопавловск.

ХРЮКИН Михаил Дмитриевич, род. 1908, д. Иванково. Призван в Сов. Армию 1941. Рядовой. Был в последнем бою в апр. 1942.

ХРЯПИН Федор Яковлевич, род. 1922, д. Угловое. Призван в Сов. Армию 1941, Галкино. Сержант, 55 гв. стрелковый полк, 20 стрелковая дивизия. Погиб в бою в сент. 1942. Похоронен в д. Черкасово Зубцовского района Тверской области.

ХУДОРОЖКОВ Василий Иванович, род. 1919, д. Гладское. Призван в Сов. Армию 1941, Галкино. Мл. сержант, 102 отдельная стрелковая бригада. Погиб в бою в янв. 1943. Похоронен в Ленинградской области, переправа Марьино на р. Неве.

ХУДОРОЖКОВ Дементий Петрович, род.1899, д. Якшино. Призван в Сов. Армию 1941, Галкино. Рядовой, 929 стрелковый полк, 254 стрелковая дивизия. Погиб в бою в марте 1943. Похоронен в г. Старая Русса Новгородской области.

ХУДОРОЖКОВ Захар Трофимович, род. 1909, д. Гладское. Призван в Сов. Армию 1941, Галкино. Рядовой, 1084 стрелковый полк, 310 стрелковая дивизия. Погиб в бою в марте 1944. Похоронен в д. Степаши Псковского района Псковской области.

ХУДОРОЖКОВ Иван Трофимович, род. 1920, д. Гладское. Призван в Сов. Армию 1941, Галкино. Рядовой, воинская часть под номером полевой почты 48751. Погиб в бою в марте 1944. Похоронен в д. Степаши Псковского района Псковской области.

ХУДОРОЖКОВ Иван Федорович, род. 1910, д. Гладское. Призван в Сов. Армию 1941, Галкино. Сержант. Погиб в бою в марте 1942. Похоронен в д. Висино Ржевского района Тверской области.

ХУДОРОЖКОВ Константин Кириллович, род. 1906, д. Гладское. Призван в Сов. Армию 1941, Галкино. Рядовой, воинская часть под номером полевой почты 11480. Погиб в бою в авг. 1942. Похоронен в д. Селяны Колпнянского района Орловской области.

ХУДОРОЖКОВ Николай Гаврилович, род. 1925, д. Якшино. Призван в Сов. Армию 1943, Галкино. Рядовой. Погиб в бою 11.11. 1943. Похоронен в д. Шалахово Пустошкинского района Псковской области.

ХУДОРОЖКОВ Николай Петрович, род. 1914, д. Якшино. Призван в Сов. Армию 1941, Галкино. Рядовой, 720 стрелковый полк, 38 армия. Погиб в бою в мае 1944. Похоронен в с. Байрак Старосамборского района Львовской области, Украина.

ХУДОРОЖКОВ Павел Трофимович, род. 1918, д. Гладское. Призван в Совъ Армию 1938, Галкино. Рядовой. Был в последнем бою в окт. 1941.

ХУДОРОЖКОВ Петр Петрович, род. 1914, д. Гладское. Призван в Сов. Армию 1941, Галкино. Рядовой, 147 отдельная стрелковая бригада. Погиб в бою в мае 1942. Похоронен в д. Крутики Демянского района Новгородской области.

ХУДОРОЖКОВ Степан Федорович, род. 1910, Галкинский район. Призван в Сов. Армию 1941, Галкино, Ефрейтор, телефонист, 359 артиллерийский полк, 106 стрелковая дивизия. Был в последнем бою в авг. 1943.

ХУДЯКОВ Александр Григорьевич, род. 1925, Галкинский район. Призван в Сов. Армию 1943, Галкино, Мл. лейтенант, командир взвода. 920 стрелковый полк, 247 стрелковая дивизия. Погиб в бою в апр. 1945. Похоронен в г. Лебус, Германия.

ХУДЯКОВ Василий Павлович, род. 1920, г. Шумиха. Призван в Сов. Армию 1939, Шумиха. Капитан. Погиб в бою в мае 1943.

ХУДЯКОВ Дмитрий Сергеевич, род. 1898, с. Галкино. Призван в Сов. Армию 1942, Галкино. Рядовой, 462 отдельный медико-санитарный батальон, 370 стрелковая дивизия. Погиб в бою в мае 1942. Похоронен в д. Борки Парфинского района Новгородской области.

ХУДЯКОВ Иван Дмитриевич, род. 1900, д. Чирки. Призван в Сов. Армию 1941, Шумиха. Рядовой, воинская часть под номером полевой почты 57856. Погиб в бою в апр. 1943. Похоронен в д. Лодва Кировского района Ленинградской области.

ХУДЯКОВ Михаил Григорьевич, род. 1919, с. Галкино. Призван в Сов. Армию 1941, Галкино. Рядовой. Был в последнем бою в дек. 1941.

ХУДЯКОВ Михаил Романович, род. 1898, Галкинский район. Призван в Сов. Армию 1942, Галкино. Рядовой, стрелок, Умер 30.08. 1943 в отдельном медико-санитарном батальоне № 417. Похоронен в д. Гаврилово Ярцевского района Смоленской области.

ХУЖИН Ахмет Хаметович, род. 1921, д. Иванково. Призван в Сов. Армию 1940, Шумиха. Сержант. Погиб в бою 14.09.1944. Похоронен в Латвии, Бауский район, Вейцсаульское воинское захоронение.

ХУСКУДИНОВ Насредин, род. 1921, с. Альменево. Призван в Сов. Армию 1940, Шумиха. Сержант. Погиб в бою 26.10.1943. Похоронен в с. Красная Слобода Славгородского района Могилевской области, Беларусь.

— Ц —

ЦАРБАКОВ Андрей Михайлович, род. 1918, г. Челябинск. Призван в Сов. Армию 1941, Шумиха. Рядовой, 435 отдельный сеперный батальон, 357 стрелковая дивизия. Погиб в бою 25.12.1942. Похоронен в с. Личково Великолукского района Псковской области.

ЦИЙЛИН Лазарь Васильевич, род. 1907, Галкинский район. Призван в Сов. Армию 1941, Галкино. Рядовой. Был в последнем бою в февр. 1943.

ЦИУЛИН Алексей Серапионович, род. 1909, д. Михайловка. Призван в Сов. Армию 1941, Галкино. Рядовой. Был в последнем бою в февр. 1942.

ЦИУЛИН Артем Иванович, род. 1909, д. Михайловка. Призван в Сов. Армию 1941, Галкино. Рядовой. Погиб в бою в янв. 1942. Похоронен в д. Дубровка Черемисиновского района Курской области.

ЦИУЛИН Архип Кузьмич, род. 1897, с. Галкино. Призван в Сов. Армию 1942, Галкино. Рядовой, 611 стрелковый полк. Погиб в бою в авг. 1942.

ЦИУЛИН Афонасий Егорович, род. 1924, д. Михайловка. Призван в Сов. Армию 1942, Галкино. Рядовой. Был в последнем бою в марте 1943.

ЦИУЛИН Гаврил Данилович, род. 1907, д. Михайловка. Призван в Сов. Армию 1941, Галкино. Рядовой, 1227 стрелковый полк. Был в последнем бою в февр. 1942.

ЦИУЛИН Григорий Александрович, род. 1917, д. Михайловка. Призван в Сов. Армию 1941, Галкино. Рядовой. Был в последнем бою в февр. 1942.

ЦИУЛИН Григорий Петрович, род. 1923, с. Галкино. Призван Сов. Армию 1942, Галкино. Ст. сержант, 14 истребительный батальон. Погиб в бою в янв. 1943.

ЦИУЛИН Дмитрий Михайлович, род. 1923, с. Галкино. Призван в Сов. Армию 1941, Галкино. Был в последнем бою в дек. 1942.

ЦИУЛИН Иван Дмитриевич, род. 1909, г. Шумиха. Призван в Сов. Армию 1941, Шумиха. Рядовой. Погиб в бою в марте 1942.

ЦИУЛИН Иван Степанович, род. 1921, д. Николаевка. Призван в Сов. Армию 1941, Галкино. Рядовой. Был в последнем бою в янв. 1942.

ЦИУЛИН Лаврентий Николаевич, род. 1910, д. Михайловка. Призван в Сов. Армию 1941, Галкино. Рядовой. Был в последнем бою в авг. 1942.

ЦИУЛИН Никандр Яковлевич, род. 1905, д. Михайловка. Призван в Сов. Армию 1941, Галкино. Рядовой. Был в последнем бою в февр. 1943.

ЦИУЛИН Петр Иванович, род. 1911, д. Михайловка. Призван в Сов. Армию 1941, Галкино. Рядовой, 131 отдельный стрелковый полк. Погиб в бою в янв. 1943. Похоронен в д. Невская Дубровка Ленинградской области.

ЦИУЛИН Прокопий Иванович, род. 1918, с. Прошкино. Призван в Сов. Армию 1941, Галкино. Рядовой. Был в последнем бою в февр. 1943.

ЦИУЛИН Савелий Дмитриевич, род. 1908, д. Михайловка. Призван в Сов. Армию 1941, Галкино. Рядовой, 933 стрелковый полк. Был в последнем бою в дек. 1941.

ЦИУЛИН Семен Иванович, род. 1900, д. Михайловка. Призван в Сов. Армию 1941, Галкино. Сержант, отдельный учебный стрелковый батальон, 336 стрелковая дивизия. Погиб в бою в дек. 1942. Похоронен в д. Николаевка Сычевского района Смоленской области.

ЦИУЛИН Семен Михайлович, род. 1912, с. Галкино. Призван в Сов. Армию 1941, Галкино. Рядовой. Был в последнем бою в июле 1942.

ЦИУЛИН Сидор Федорович, род. 1898, д. Михайловка. Призван в Сов. Армию 1941, Галкино. Рядовой. Погиб в бою 4.10.1942.

ЦИУЛИН Федот Данилович, род. 1923, д. Карасево. Призван в Сов. Армию 1941, Галкино. Рядовой. Был в последнем бою в февр. 1942.

ЦЫБУЛЬНИК Герш Эльевич, род. 1898, Минская область. Призван в Сов. Армию 1941, Шумиха. Рядовой. Погиб в бою в янв. 1944. Похоронен в д. Устрика Старорусского района Новгородской области.

ЦЫГАНКОВ Егор Александрович, род. 1903, с. Птичье. Призван в Сов. Армию 1941, Шумиха. Рядовой. Был в последнем бою в мае 1943.

ЦЫГАНСКИЙ Бронислав Васильевич, род. 1916, д. Михайловка. Призван в Сов. Армию 1941. Шумиха. Рядовой. Был в последнем бою в марте 1945.

ЦЫГВИНЦЕВ Яков Павлович, род. 1908, д. Чирки. Призван в Сов. Армию 1941, Шумиха. Рядовой. Был в последнем бою в июне 1942.

ЦЫУЛИН Василий Лазаревич, род. 1924, д. Назарово. Призван в Сов. Армию 1942, Галкино. Мл. сержант, командир отделения, 448 стрелковый полк, 370 стрелковая дивизия. Погиб в бою 17.07.1943. Похоронен в д. Царевка Залегощенского района Орловской области.

— Ч —

ЧАГИН Михаил Алексеевич, род. 1925, с. Птичье. Призван в Сов. Армию 1943, Шумиха. Рядовой, воинская часть под номером полевой почты 28655. Погиб в бою в нояб. 1943. Похоронен в г. Твери, Бобачевский район.

ЧЕВАЗЕРОВ Николай Васильевич, род. 1903, д. Кардаполово. Призван в Сов. Армию 1941, Шумиха. Рядовой, 24 гв. стрелковая дивизия. Погиб в бою в дек. 1942. Похоронен в д. Ново-Кумская Калачевского района Волгоградской области.

ЧЕКАНОВ Виктор Александрович, род. 1914, с. Птичье. Призван в Сов. Армию 1941, Шумиха. Рядовой, 1068 стрелковый полк, 313 стрелковая дивизия. Погиб в бою в сент. 1941 в Карелии.

ЧЕКАНОВ Дмитрий Николаевич, род. 1894, с. Птичье. Призван в Сов. Армию 1941, Шумиха. Рядовой. Был в последнем бою в дек. 1941.

ЧЕПУШИТАНОВ Георгий Григорьевич, род. 1909, с. Галкино. Призван в Сов. Армию 1941,

Галкино. Рядовой, 1239 стрелковый полк. Погиб в бою в янв. 1942. Похоронен в д. Сычевка Смоленской области.

ЧЕРДАНЦЕВ Андрей Григорьевич, род. 1924, с. Каменное. Призван в Сов. Армию 1942, Шумиха. Рядовой. Был в последнем бою в февр. 1945.

ЧЕРДАНЦЕВ Владимир Федорович, род. 1900, г. Томск. Призван в Сов. Армию 1942, Шумиха. Рядовой, 1217 стрелковый полк. 367 стрелковая дивизия. Был в последнем бою в февр. 1942 в районе 14 разъезда Кировской железной дороги, Карелия.

ЧЕРДАНЦЕВ Илья Степанович, род. 1896, с. Кипель. Призван в Сов. Армию 1942, Шумиха. Рядовой, 186 гаубичный артиллерийский полк. Погиб в бою в сент. 1942. Похоронен в д. Котлубань Волгоградской области.

ЧЕРВЯКОВ Леонтий Кузьмич, род. 1897, д. Б. Дюрягино. Призван в Сов. Армию 1942, Шумиха. Рядовой. Был в последнем бою в сент. 1942.

ЧЕРВЯКОВ Михаил Кузьмич, род. 1897, д. Б. Дюрягино. Призван в Сов. Армию 1942, Шумиха. Рядовой. Был в последнем бою в сент. 1942.

ЧЕРВЯКОВ Михаил Кузьмич, род. 1892, с. М. Дюрягино. Призван в Сов. Армию 1943, Шумиха. Рядовой. Был в последнем бою в апр. 1944.

ЧЕРЕЗПОЛОЗИН Иван Спиридонович, род. 1922, д. Хохлы. Призван в Сов. Армию 1941, Шумиха. Ст. сержант, 219 стрелковый полк. Погиб в бою в янв. 1944. Похоронен в д. Петровское Приозерского района Ленинградской области.

ЧЕРЕМШАНЦЕВ Николай Степанович, род. 1908, г. Куртамыш. Призван в Сов. Армию 1941, Шумиха. Рядовой. Был в последнем бою в окт. 1941.

ЧЕРЕНКОВ Николай Петрович, род. 1911, ст. Шумиха. Призван в Сов. Армию 1941, Шумиха. Ст. сержант. Умер 10.10.1945 в эвакогоспитале № 5231. Похоронен в Чехо-Словакии, г. Прага, кладбище Жбыто.

ЧЕРЕНЦОВ Александр Акимович, род. 1912, д. Красный Яр. Призван в Сов. Армию 1938, Шумиха. Ст. политрук. Был в последнем бою в февр. 1942.

ЧЕРЕНЦОВ Иван Иванович. род. 1922, с. Карачельское. Призван в Сов. Армию 1942, Шумиха. Рядовой. Был в последнем бою в мае 1943.

ЧЕРЕНЦОВ Иван Федорович, род. 1902, д. Горшково. Призван в Сов. Армию 1941, Шумиха. Рядовой. Был в последнем бою в февр. 1942.

ЧЕРЕНЦОВ Николай Яковлевич, род. 1902, д. Горшково. Призван в Сов. Армию 1941, Шумиха. Рядовой, 1068 стрелковый полк. Погиб в бою 13.09.1941. Похоронен в Карелии, Пряжинский район, п. Пряжа, братская могила.

ЧЕРЕНЦОВ Николай Яковлевич, род. 1909, с. Птичье. Призван в Сов. Армию 1941, Шумиха. Рядовой, 1068 стрелковый полк. Погиб в бою в сент. 1942. Похоронен в с. Красная Пряха, Карелия.

ЧЕРЕПАНОВ Григорий Егорович, род. 1903, с. Травяное. Призван в Сов. Армию 1941, Галкино. Рядовой, 145 стрелковая бригада. Погиб в бою в марте 1942.

ЧЕРЕПАНОВ Михаил Васильевич, род. 1916, с. Травяное. Призван в Сов. Армию 1937. Галкино. Был в последнем бою в 1945.

ЧЕРЕПАНОВ Павел Алексеевич, род. 1923, д. Забродино. Призван в Сов. Армию 1942, Шумиха. Гв. ефрейтор, 4 гв. стрелковый полк. Погиб в бою 5.08.1943. Похоронен в д. Становое Курской области.

ЧЕРЕПАНОВ Павел Иванович, род. 1897, с. Усть-Уйское. Призван в Сов. Армию 1943, Шумиха. Рядовой, стрелок. Был в последнем бою в февр. 1945.

ЧЕРЕПАНОВ Федор Феоктистович, род. 1914, д. Савино. Призван в Сов. Армию 1941, Галкино. Гв. рядовой, 8 гв. стрелковый полк, 3 гв. стрелковая дивизия. Погиб в бою 16.09.1943. Похоронен в д. Мартыновка Ичнянского района Черниговской области, Украина.

ЧЕРКАШИН Семен Степанович, род. 1907, с. Калиновка. Призван в Сов. Армию 1941, Шумиха. Гв. рядовой, 144 гв. стрелковый полк, 44 гв. стрелковая дивизия. Погиб в бою 23.12.1942. Похоронен в д. Васильевка Волгоградской области.

ЧЕРНИЦКИЙ Лев Григорьевич, род. 1921, с. Кипель. Призван в Сов. Армию 1940, Шумиха. Рядовой. Погиб в бою в авг. 1944. Похоронен в д. Яновента, Польша.

ЧЕРНОВ Иван Иванович, род. 1925, д. Тахтарово. Призван в Сов. Армию 1943, Галкино. Рядовой, стрелок, 108 танковая бригада, 9 танковый корпус. Погиб в бою 13.09.1943.

ЧЕРНОВ Матвей Кириллович, род. 1920, с. Усть-Уйка. Призван в Сов. Армию 1938, Шумиха. Ст. лейтенант, отдельный разведывательный эскадрон. Погиб в бою в июле 1941. Похоронен в д. Озерки Подпорожского района Ленинградской области.

ЧЕРНОВ Семен Иванович, род. 1907, д. Малиновка. Призван в Сов. Армию 1941, Шумиха. Рядовой. Был в последнем бою в авг. 1944.

ЧЕРНОГОРОДЦЕВ Михаил Дмитриевич, род. 1909, с. Карачельское. Призван в Сов. Армию 1941, Шумиха. Рядовой. Был в последнем бою в апр. 1942.

ЧЕРНОСКУТОВ Никифор Эмануилович, род. 1920, г. Шумиха. Призван в Сов. Армию 1938, Шумиха. Мл. лейтенант, 1217 стрелковый полк. Был в последнем бою в февр. 1942.

ЧЕРНОШЕЙКИН Василий Георгиевич, род. 1924, г. Шумиха. Призван в Сов. Армию 1942, Шумиха. Мл. сержант, воинская часть под номером полевой почты 53604. Погиб в бою в авг. 1943. Похоронен в д. Нижнее Веселое Ахтырского района Сумской области, Украина.

ЧЕРНЫЙ Иосиф Миддинович, род. 1915, г. Минск. Призван в Сов. Армию 1941, Шумиха. Рядовой, 1143 стрелковый полк. Был в последнем бою в апр. 1942.

ЧЕРНЫХ Александр Иванович, род. 1924, д. Гладское. Призван в Сов. Армию 1942, Галкино. Рядовой. Был в последнем бою в дек. 1942.

ЧЕРНЫХ Василий Петрович, род. 1926, д. Таволжаново. Призван в Сов. Армию 1943, Галкино. Рядовой, 511 стрелковый полк, 239 стрелковая дивизия. Погиб в бою в июне 1944. Похоронен в д. Савинка Псковского района Псковской области.

ЧЕРНЫХ Дмитрий Федорович, род. 1910, Галкинский район. Призван в Сов. Армию 1941, Галкино. Рядовой. Был в последнем бою в апр. 1943.

ЧЕРНЫХ Иван Алексеевич, род. 1913, с. Галкино. Призван в Сов. Армию 1941, Галкино. Мл. сержант, 129 стрелковый полк. Погиб в бою в февр. 1945. Похоронен в Латвии, хут. Провезен, братская могила.

ЧЕРНЫХ Илья Порфирьевич, род. 1918, д. Гладское. Призван в Сов. Армию 1938, Галкино. Рядовой, 180 отдельный саперный батальон, 167 стрелковая дивизия. Погиб в бою в янв. 1943. Похоронен в д. Тербуны Курской области.

ЧЕРНЫХ Николай Савельевич, род. 1905, д. Гладское. Призван в Сов. Армию 1941, Галкино. Рядовой. Был в последнем бою в нояб. 1941.

ЧЕРНЫХ Петр Иванович, род. 1926, д. Гладское. Призван в Сов. Армию 1943, Галкино. Рядовой, 956 стрелковый полк. Погиб в бою в сент. 1943. Похоронен на хут. Петренко Валковского района Харьковской области, Украина.

ЧЕРНЫХ Петр Федорович, род. 1899, д. Гладское. Призван в Сов. Армию 1942, Галкино. Рядовой. Был в последнем бою в июле 1942.

ЧЕРНЫХ Тимофей Исакович, род. 1915, д. Гладское. Призван в Сов. Армию 1941, Галкино. Рядовой. Был в последнем бою в нояб. 1942.

ЧЕРТОВ Андрей Сергеевич, род. 1913, с. Альменево. Призван в Сов. Армию 1942, Шумиха. Гв. рядовой, воинская часть под номером полевой почты 92814-А. Погиб в бою 15.02.1944. Похоронен в д. Столбово Невельского района Псковской области.

ЧЕСНАКОВ Александр Иванович, род. 1924, с. Благовещенское. Призван в Сов. Армию 1943, Шумиха. Старшина, 94 гв. тяжелый танковый полк. Погиб в бою в февр. 1945. Похоронен в Польше, южная окраина д. Группе.

ЧЕСНАКОВ Александр Семенович, род. 1923, д. Субботино. Призван в Сов. Армию 1942, Шумиха. Рядовой. Был в последнем бою в марте 1943.

ЧЕСНАКОВ Василий Александрович, род. 1919, г. Шумиха. Призван в Сов. Армию 1941, Шумиха. Рядовой. Был в последнем бою в мае 1943.

ЧЕСНАКОВ Василий Алексеевич, род. 1922, д. Субботино. Призван в Сов. Армию 1942, Шумиха. Рядовой. Был в последнем бою в марте 1943.

ЧЕСНАКОВ Василий Петрович, род. 1921, г. Шадринск. Призван в Сов. Армию 1940, Галкино. Рядовой. Был в последнем бою в дек. 1942.

ЧЕСНАКОВ Иван Григорьевич, род. 1910, г. Шумиха. Призван в Сов. Армию 1941, Шумиха. Рядовой, 54 гв. стрелковый полк, 19 гв. стрелковая дивизия. Погиб в бою 1.04.1942. Похоронен в д. Мясной Бор Чудовского района Новгородской области.

ЧЕСНАКОВ Иван Ильич, род. 1913, д. Субботино. Призван в Сов. Армию 1941, Шумиха. Рядовой. Был в последнем бою в авг. 1942.

ЧЕСНАКОВ Михаил Яковлевич, род. 1923, с. Птичье. Призван в Сов. Армию 1942, Шумиха. Рядовой. Был в последнем бою в февр. 1944.

ЧЕСНАКОВ Николай Иванович, род. 1900, г. Шумиха. Призван в Сов. Армию 1942, Шумиха. Мл. сержант, 176 стрелковый полк. Погиб в бою в марте 1945. Похоронен в Германии, южная окраина г. Дирмау.

ЧЕСНАКОВ Семен Васильевич, род. 1898, г. Шумиха. Призван в Сов. Армию 1941, Шумиха. Рядовой, 1166 стрелковый полк, 346 стрелковая дивизия. Был в последнем бою в авг. 1942.

ЧЕСНАКОВ Яков Харитонович, род. 1906, д. Субботино. Призван в Сов. Армию 1941, Шумиха. Рядовой. Был в последнем бою в дек. 1941.

ЧЕТВЕРНИН Михаил Евграфович, род. 1923, г. Шумиха. Призван в Сов. Армию 1942, Шумиха. Рядовой. Погиб в бою в июне 1943. Похоронен в д. Простянчи Орловской области.

ЧЕЧЕНОВ Афонасий Степанович, род. 1915, с. Травяное. Приз-

ван в Сов. Армию 1942, Галкино. Рядовой, 19 стрелковая дивизия. Погиб в бою в марте 1944. Похоронен в д. Котовка Кировоградской области, Украина.

ЧЕЧЕНЕВ Михаил Васильевич, род. 1904, с. Травяное. Призван в Сов. Армию 1941, Галкино. Сержант, 1221 стрелковый полк, 367 стрелковая дивизия. Погиб в бою в янв. 1942. Похоронен в районе 14 разъезда Кировской железной дороги, Карелия.

ЧЕЧЕНЕВ Михаил Григорьевич, род. 1924, Галкинский район. Призван в Сов. Армию 1942, Шумиха. Рядовой, орудийный номер, воинская часть под номером полевой почты 63560. Погиб в бою 16.12.1943. Похоронен в д. Турки-Перевоз Невельского района Псковской области.

ЧЕЧЕНЕВ Николай Иванович, род. 1922, с. Травяное. Призван в Сов. Армию 1942, Галкино. Рядовой. Умер в янв. 1946 от ран. Похоронен в с. Травяное Курганской области.

ЧИБИСОВ Иван Архипович, род. 1913, Амурская область. Призван в Сов. Армию 1941, Шумиха. Рядовой, 1233 стрелковый полк, 371 стрелковая дивизия. Погиб в бою в янв. 1942. Похоронен в д. Болтусово Старицкого района Тверской области.

ЧИГИНЦЕВ Евгений Степанович, род. 1922, с. Прошкино. Призван в Сов. Армию 1942, Галкино. Мл. сержант. Погиб в бою в янв. 1945, в Польше.

ЧИГИНЦЕВ Иван Григорьевич, род. 1926, с. Прошкино. Призван в Сов. Армию 1943, Галкино. Рядовой, 257 гв. стрелковый полк. Погиб в бою в апр. 1945. Похоронен в Австрии, г. Лаксинбург, кладбище.

ЧИГИНЦЕВ Иван Семенович, род. 1903, с. Галкино. Призван в Сов. Армию 1941, Галкино. Рядовой. Был в последнем бою в июле 1942.

ЧИГИНЦЕВ Николай Иванович, род. 1925, с. Галкино. Призван в Сов. Армию 1943, Галкино. Ст. сержант, 388 стрелковый полк. Погиб в бою в авг. 1944. Похоронен в д. Махнюв Краковского воеводства, Польша.

ЧИГИНЦЕВ Сергей Иванович, род. 1925, с. Галкино. Призван в Сов. Армию 1943, Галкино. Рядовой. Был в последнем бою в сент. 1944.

ЧИЖОВ Алексей Никитич, род. 1924, г. Шумиха. Призван в Сов. Армию 1942, Шумиха. Рядовой. Погиб в бою в дек. 1944. Похоронен в Латвии, д. Лувберг, братское кладбище.

ЧИНЯЕВ Антон Анисимович, род. 1893, с. Кушма. Призван в Сов. Армию 1942. Рядовой, стрелок. Был в последнем бою в нояб. 1943.

ЧИНЯЕВ Борис Татдинович, род. 1917, г. Шумиха. Призван в Сов. Армию 1941, Шумиха. Рядовой, 200 стрелковый полк, 60 стрелковая дивизия. Погиб в бою в февр. 1945. Похоронен в с. Н. Перкато, юго-западнее г. Будапешта, Венгрия.

ЧИНЯЕВ Василий Фрологич, род. 1920, совхоз «Большевик». Призван в Сов. Армию 1939, Шумиха. Ефрейтор, воинская часть под номером полевой почты 14175. Погиб 29.10.1943. Похоронен на Украине, Кировоградская область, Александрийский район, п. Новая Прага.

ЧИНЯЕВ Константин Максимович, род. 1903, с. Бутырское. Призван в Сов. Армию 1941, Шумиха. Рядовой. Был в последнем бою в авг. 1942.

ЧИНЯЕВ Павел Васильевич, род. 1925, Галкинский район. Призван в Сов. Армию 1943, Галкино. Мл. сержант, наводчик. Погиб в бою в марте 1944. Похоронен в д. Белановка Хмельницкой области, Украина.

ЧИРКИН Павел Георгиевич, род. 1909, г. Шумиха. Призван в Сов. Армию 1941, Шумиха. Ст. сержант, 933 артиллерийский полк. Погиб в бою в сент. 1942. Похоронен в д. Вергежа Чудовского района Новгородской области.

ЧИРКОВ Иван Петрович, род. 1914, д. Б. Жужгово. Призван в Сов. Армию 1942, Галкино. Рядовой, 193 стрелковая дивизия. Был в последнем бою в окт. 1942 под Сталинградом.

ЧИРУХИН Александр Иванович, род. 1923, г. Шумиха. Призван в Сов. Армию 1942, Шумиха. Рядовой, воинская часть под номером полевой почты 45912. Погиб в бою в сент. 1943. Похоронен в д. Воронок Орловской области.

ЧИРУХИН Андриян Филиппович, род. 1903, д. Трусилово. Призван в Сов. Армию 1941, Шумиха. Рядовой, 1217 стрелковый полк, 367 стрелковая дивизия. Был в последнем бою в февр. 1942 в Карелии, 14 разъезд Кировской железной дороги.

ЧИРУХИН Владимир Иванович, род. 1920, д. Трусилово. Призван в Сов. Армию 1939, Шумиха. Рядовой, воинская часть под номером полевой почты 57856. Погиб в бою в июне 1944. Похоронен в Ленинградской области, Выборгский район, северо-западнее п. Талы.

ЧИРУХИН Гурьян Александрович, род. 1898, д. Чирки. Призван в Сов. Армию 1941, Шумиха. Рядовой. Был в последнем бою в окт. 1941.

ЧИРУХИН Максим Иванович, род. 1898, д. Трусилово. Призван в Сов. Армию 1942, Шумиха. Рядовой, 29 гв. стрелковая дивизия. Погиб в бою в апр. 1944. Похоронен в д. Вече Псковской области.

ЧИРУХИН Михаил Яковлевич, род. 1902, г. Шумиха. Призван в Сов. Армию 1941, Шумиха. Рядовой, 248 стрелковый полк, 31 стрелковая дивизия. Погиб в бою в марте 1945. Похоронен в г. Любань, Вроцлавское воеводство, Польша.

ЧИРУХИН Петр Прохорович, род. 1918, д. Трусилово. Призван в Сов. Армию 1941, Шумиха. Рядовой. Был в последнем бою в нояб. 1941.

ЧИРУХИН Тихон Васильевич, род. 1906, д. Трусилово. Призван в Сов. Армию 1941, Шумиха. Рядовой. Погиб в бою в окт. 1944.

ЧИРУХИН Трофим Иванович, род. 1912, д. Трусилово. Призван в Сов. Армию 1941, Шумиха. Рядовой. Был в последнем бою в нояб. 1942.

ЧИРУХИН Федор Васильевич, род. 1903, д. Трусилово. Призван в Сов. Армию 1941, Шумиха. Рядовой, 1217 стрелковый полк, 367 стрелковая дивизия. Был в последнем бою в февр. 1942 в районе 14 разъезда Кировской железной дороги, Карелия.

ЧИРУХИН Фома Яковлевич, род. 1901, д. Чирки. Призван в Сов. Армию 1941, Шумиха. Рядовой. Был в последнем бою в июле 1944.

ЧИСТАЕВ Михаил Филиппович, род. 1924, д. Заозерное. Призван в Сов. Армию 1942, Галкино. Рядовой, 55 гв. стрелковый полк, 20 гв. стрелковая дивизия. Погиб в бою в марте 1943. Похоронен в д. Гусаровка Балаклейского района Харьковской области, Украина.

ЧИСТИН Михаил Данилович, род. 1910, д. Забродино. Призван в Сов. Армию 1942, Шумиха. Сержант. Погиб в бою 20.03. 1944.

ЧИСТЯКОВ Василий Иванович, род. 1925, с. Рига. Призван в Сов. Армию 1943, Галкино. Рядовой.

Был в последнем бою в авг. 1944.

ЧИСТЯКОВ Василий Константинович, род. 1921, д. Заозерное. Призван в Сов. Армию 1942, Галкино. Рядовой, 713 стрелковый полк. Погиб в бою в авг. 1942. Похоронен в Москве, Преображенское кладбище, могила № 57.

ЧИСТЯКОВ Григорий Иванович, род. 1902, с. Стариково. Призван в Сов. Армию 1941, Галкино. Рядовой, 147 стрелковая бригада. Погиб в бою в сент. 1942. Похоронен в Демянском районе Новгородской области.

ЧИСТЯКОВ Дмитрий Иванович, род. 1923, с. Рига. Призван в Сов. Армию 1941, Галкино. Лейтенант. Погиб в бою в сент. 1943.

ЧИСТЯКОВ Иван Ермолаевич, род. 1910, ст. Шумиха Призван в Сов. Армию 1941, Шумиха. Рядовой. Был в последнем бою 25.12.1942.

ЧИСТЯКОВ Илья Федорович, род. 1921, д. Заозерное. Призван в Сов. Армию 1940, Галкино. Мл. лейтенант, 921 стрелковый полк. 249 стрелковая дивизия. Погиб в бою в янв. 1943. Похоронен в д. Семице Тверской области.

ЧИСТЯКОВ Кирилл Филатович, род. 1905, д. Заозерное. Призван в Сов. Армию 1941, Галкино. Рядовой. Погиб в бою в марте 1943. Похоронен на ст. Гуменное Винницкой области, Украина.

ЧИСТЯКОВ Павел Агапович, род. 1926, д. Заозерное. Призван в Сов. Армию 1943, Галкино. Рядовой. Погиб в бою в янв. 1945. Похоронен в д. Тогнабель, Бультузский повят, Польша.

ЧИСТЯКОВ Петр Алексеевич, род. 1905, д. Заозерное. Призван в Сов. Армию 1941, Галкино. Рядовой, воинская часть под номером полевой почты 24708. Погиб в бою в февр. 1944. Похоронен в д. Хомичи Речицкого района Гомельской области, Беларусь.

ЧИСТЯКОВ Петр Иванович, род. 1922, д. Заозерное. Призван в Сов. Армию 1941, Галкино. Рядовой. Был в последнем бою в февр. 1944.

ЧИСТЯКОВ Петр Никифорович, род. 1915, Галкинский район. Призван в Сов. Армию 1941, Галкино. Рядовой, 7 гв. воздушно-десантная дивизия. Был в последнем бою в авг. 1943 в Полтавской области, Украина.

ЧИСТЯКОВ Федор Ильич, род. 1904, Галкинский район. Призван в Сов. Армию 1943, Галкино. Рядовой, 5 гв. механизированная бригада. Погиб в бою в окт. 1944. Похоронен в Венгрии, южная окраина г. Лайонов.

ЧИЧИЛИН Александр Иванович, род. 1922. с. Благовещенское. Призван в Сов. Армию 1941, Шумиха. Рядовой. Был в последнем бою в мае 1942.

ЧУБ Матвей Кузьмич, род. 1921, г. Шумиха. Призван в Сов. Армию 1939, Шумиха. Гв. лейтенант, воинская часть под номером полевой почты 78043. Погиб в бою в авг. 1943.

ЧУБАРЕВ Иван Анисимович, род. 1923, с. Столбово. Призван в Сов. Армию 1942, Шумиха. Рядовой. Был в последнем бою в марте 1943.

ЧУБАРОВ Дмитрий Иванович, род. 1919, с. Столбово. Призван в Сов. Армию 1941, Шумиха. Рядовой. Был в последнем бою в окт. 1941.

ЧУВАЗЕРОВ Матвей Никифорович, род. 1920, д. Хохлы. Призван в Сов. Армию 1939, Шумиха. Рядовой. Погиб в бою в лек. 1941. Похоронен в д. Спас Заулок Московской области.

ЧУГУНОВ Петр Егорович, род. 1919, Курская область. Призван в Сов. Армию 1941, Галкино. Рядовой, 173 стрелковый полк. Умер 20.08.1943 в эвакогоспитале № 4557. Похоронен в г. Ростове на Армянском кладбище, могила № 52.

ЧУДИНОВ Александр Михайлович, род. 1906, д. Субботино. Призван в Сов. Армию 1943, Шумиха. Рядовой. Умер в апр. 1944 в эвакогоспитале № 1842. Похоронен в г. Чите, городское кладбище.

ЧУДИНОВ Андрей Михайлович, род. 1909, д. Субботино. Призван в Сов. Армию 1941, Шумиха. Рядовой. Был в последнем бою в июне 1942.

ЧУДИНОВ Василий Егорович, род. 1976, д. Субботино. Призван в Сов. Армию 1943, Шумиха. Рядовой, 290 артиллерийский дивизион. Погиб в бою 25.01.1945. Похоронен в п. Низовье Гурьевского района Калининградской области.

ЧУДИНОВ Михаил Александрович, род. 1916, д. Субботино. Призван в Сов. Армию 1943, Шумиха. Рядовой. Был в последнем бою в июне 1943.

ЧУДИНОВ Павел Иванович, род. 1920, г. Шумиха. Призван в Сов. Армию 1939, Шумиха. Рядовой. Был в последнем бою в дек. 1941.

ЧУДИНОВ Федор Афонасьевич, род. 1910, д. Котлик. Призван в Сов. Армию 1941, Галкино. Рядовой. Был в последнем бою в июне 1942.

ЧУНЫШЕВ Михаил Дмитриевич, род. 1912, с. Галкино. Призван в Сов. Армию 1941, Галкино. Сержант, 901 стрелковый полк, 245 стрелковая дивизия. Погиб в бою в нояб. 1941. Похоронен в д. Пестово Демянского района Новгородской области.

ЧУРАКОВ Алексей Андреевич, род. 1907, с. Петухи. Призван в Сов. Армию 1938, Шумиха. Ст. лейтенант, начальник штаба батальона, 480 стрелковый полк, 152 стрелковая дивизия. Был в последнем бою в июле 1943.

ЧУРАКОВ Алексей Васильевич, род. 1918, с. Петухи. Призван в Сов. Армию 1938, Шумиха. Рядовой. Был в последнем бою 16.07.1941.

ЧУРАКОВ Василий Иванович, род. 1924, с. Петухи. Призван в Сов. Армию 1943, Шумиха. Рядовой. Был в последнем бою в дек. 1943.

ЧУРАКОВ Иван Андреевич, род. 1901, с. Петухи. Призван в Сов. Армию 1941, Шумиха. Рядовой, 1217 стрелковый полк, 367 стрелковая дивизия. Погиб в бою в марте 1943. Похоронен в д. Калинка Выборгского района Ленинградской области.

— Ш —

ШАБАЕВ Иван Ильич, род. 1915, Самарская область. Призван в Сов. Армию 1941, Шумиха. Рядовой. Был в последнем бою в окт. 1941.

ШАБУРОВ Григорий Савельевич, род. 1907, д. Пестово Челябинской области. Призван в Сов. Армию 1942, Галкино. Рядовой, воинская часть под номером полевой почты 16107. Погиб в бою в апр. 1944. Похоронен в г. Армянске Крымской области, Украина.

ШАВЛОВ Василий Федорович, род. 1902, с. Кушма. Призван в Сов. Армию 1941, Шумиха. Рядовой, 656 стрелковый полк, 161 стрелковая дивизия. Был в последнем бою в авг. 1942.

ШАВЛОВ Григорий Петрович, род. Шумихинский район. Призван в Сов. Армию 1939, Шумиха. Рядовой, 767 стрелковый полк, 228 стрелковая дивизия. Погиб в бою в июне 1941.

ШАВЛОВ Иван Петрович, род. 1892, г. Шумиха. Сержант, воинская часть под номером полевой почты 11451. Был в последнем бою в окт. 1943 в районе д. Войсковая Днепропетровской области, Украина.

ШАВЛОВ Николай Ильич, род. 1925, с. Кушма. Призван в Сов. Армию 1942, Шумиха. Рядовой, воинская часть под номером полевой почты 71774. Погиб в бою в февр. 1944. Похоронен в Беларуси, г. Речица, Горболевское кладбище.

ШАВЛОВ Петр Александрович, род. 1916, с. Каменное. Призван в Сов. Армию 1941, Шумиха. Рядовой, шофер, 4 отдельный железнодорожный батальон. Погиб в бою в авг. 1941.

ШАВЛОВ Семен Андреевич, род. 1903, с. Кушма. Призван в Сов. Армию 1941, Шумиха. Рядовой. Погиб в бою в марте 1944.

ШАВРИН Александр Александрович, род. 1923, с. Рига. Призван в Сов. Армию 1942, Галкино. Рядовой. Был в последнем бою в мае 1945.

ШАВРИН Александр Андреевич, род. 1923, Галкино. Призван в Сов. Армию 1941, Галкино. Рядовой. Был в последнем бою в июне 1943.

ШАВРИН Алексей Григорьевич, род. 1913, с. Галкино. Призван в Сов. Армию 1942, Галкино. Рядовой, воинская часть под номером полевой почты 44779. Погиб в бою в авг. 1943. Похоронен в с. Сковородиновка Золочевского района Харьковской области, Украина.

ШАВРИН Василий Иванович, род. 1919, с. Б. Рига. Призван в Сов. Армию 1943, Галкино. Сержант, воинская часть под номером полевой почты 17654-Б. Погиб в бою в февр. 1944. Похоронен в г. Дубно Ровенской области, Украина.

ШАВРИН Василий Игнатович, род. 1923, с. Б. Рига. Призван в Сов. Армию 1942, Галкино. Рядовой, 2 мотострелковый батальон, 3 мотострелковая бригада, 4 танковый корпус. Был в последнем бою 7.03.1944 в районе с. Черняховцы Тернопольской области, Украина.

ШАВРИН Иван Васильевич, род. 1900, с. Галкино. Призван в Сов. Армию 1941, Галкино. Рядовой. Был в последнем бою в сент. 1944.

ШАВРИН Илья Степанович, род. 1903, с. Рига. Призван в Сов. Армию 1941, Галкино. Рядовой, стрелок. Был в последнем бою в окт. 1942.

ШАВРИН Михаил Игнатьевич, род. 1918, с. Рига. Призван в Сов. Армию 1941, Галкино. Старшина, 27 отдельная разведывательная рота, 53 стрелковая дивизия. Погиб в бою 25.03.1944. Похоронен в с. Мигея Первомайского района Николаевской области, Украина.

ШАВРИН Михаил Ильич, род. 1904, с. Галкино. Призван в Сов. Армию 1943, Галкино. Рядовой. Был в последнем бою в нояб. 1944.

ШАВРИН Николай Александрович, род. 1923, с. Рига. Призван в Сов. Армию 1942, Галкино. Рядовой, стрелок. Был в последнем бою в окт. 1942.

ШАВРИН Николай Васильевич, род. 1923, с. Рига. Призван в Сов. Армию 1942, Галкино. Рядовой, 60 танковая бригада, 11 армия. Был в последнем бою 20.01.1943 в районе д. Левушкино Парфин-

ского района Новгородской области.

ШАВРИН Николай Игнатьевич, род. 1926, с. Галкино. Призван в Сов. Армию 1943, Галкино. Рядовой, 885 стрелковый полк, 290 стрелковая дивизия. Погиб в бою 23.06.1944. Похоронен в д. Будино Могилевской области, Беларусь.

ШАВРИН Петр Дмитриевич, род. 1916, с. Б. Рига. Призван в Сов. Армию 1941, Шумиха. Сержант, воинская часть под номером полевой почты 19228. Был в последнем бою в мае 1945.

ШАВРИН Семен Васильевич, род. 1911, с. Б. Рига. Призван в Сов. Армию 1941, Галкино. Рядовой, 920 стрелковый полк. Погиб в бою 1.03.1943. Похоронен в д. Андреевы Палики Людиновского района Калужской области.

ШАВРИН Федор Семенович, род. 1925, с. Рига. Призван в Сов. Армию 1943, Галкино. Рядовой, разведчик, воинская часть под номером полевой почты 56341. Погиб в бою 6.07.1944. Похоронен в Беларуси, Минская область, 1,5 км севера-западнее, д. Красная.

ШАДРИН Павел Максимович, род. 1900, д. Береговая. Призван в Сов. Армию 1941, Шумиха. Рядовой. Был в последнем бою в дек. 1942.

ШАДРИН Петр Павлович, род. 1926, д. Береговая. Призван в Сов. Армию 1943, Шумиха. Сержант. Был в последнем бою в авг. 1945.

ШАКАЛОВ Василий Матвеевич, род. 1910, г. Курган. Призван в Сов. Армию 1941, Шумиха. Лейтенант, заместитель командира батальона, 126 стрелковый полк. Погиб в бою 30.10.1941.

ШАКУРОВ Рамазан Гафарович, род. 1925, д. Чирки. Призван в Сов. Армию 1943, Шумиха. Рядовой, 291 стрелковый полк, 11 стрелковая дивизия. Погиб в бою в сент. 1943. Похоронен в д. Покров Краснинского района Смоленской области.

ШАЛАГИН Андрей Львович, род. 1906, д. Б. Жужгово. Призван в Сов. Армию 1941, Галкино. Рядовой, 453 отдельный медсанбат. Погиб в бою в дек. 1941. Похоронен в д. Колесниково Ржевского района Тверской области.

ШАЛАГИН Андрей Тимофеевич, род. 1904, д. Б. Жижгово. Призван в Сов. Армию 1941, Галкино. Рядовой. Был в последнем бою в июле 1942.

ШАЛАГИН Иван Данилович, род. 1903, д. Жужгово. Призван в Сов. Армию 1941, Галкино. Рядовой. Был в последнем бою в марте 1942.

ШАЛАГИН Петр Тимофеевич, род. 1910, д. Б. Жужгово. Призван в Сов. Армию 1941, Галкино. Рядовой. Умер от ран в 1945. Похоронен в д. Б. Жужгово Шумихинского района Курганской области.

ШАЛАМОВ Александр Семенович, род. 1904, с. Рига. Призван в Сов. Армию 1941, Галкино. Рядовой. Был в последнем бою в 1941.

ШАЛАМОВ Александр Иванович, род. 1909, д. Котлик. Призван в Сов. Армию 1941, Галкино. Рядовой. Был в последнем бою в сент. 1942.

ШАЛАМОВ Георгий Прокопьевич, род. 1896, г. Шумиха. Призван в Сов. Армию 1941, Шумиха. Рядовой, 164 стрелковый полк. Погиб в бою в июле 1942. Похоронен на хут. Выставка Холмского района Новгородской области.

ШАЛАМОВ Ефим Яковлевич, род. 1908, с. Рига. Призван в Сов. Армию 1941, Галкино. Рядовой. Погиб в бою в марте 1942.

ШАЛАМОВ Иосиф Семенович, род. 1906, с. Галкино. Призван в Сов. Армию 1941, Галкино. Рядовой. Был в последнем бою в дек. 1941.

ШАЛАМОВ Никифор Петрович, род. 1904, д. Котлик. Призван в Сов. Армию 1942, Галкино. Рядовой, воинская часть под номером полевой почты 15307. Погиб в бою в февр. 1943. Похоронен в д. Вава Спас-Деменского района Калужской области.

ШАЛАМОВ Перфирий Васильевич, род. 1906, д. Горшково. Призван в Сов. Армию 1942, Шумиха. Рядовой. Погиб в бою 17.07.1943.

ШАЛАМОВ Степан Афонасьевич, род. 1920, д. Котлик. Призван в Сов. Армию 1941, Шумиха. Рядовой. Был в последнем бою в марте 1942.

ШАЛАМОВ Федор Сергеевич, род. 1909, д. Субботино. Призван в Сов. Армию 1941, Шумиха. Курсант, 28 гв. стрелковый полк. Погиб в бою 14.08.1942. Похоронен в д. Васильевщина Парфинского района Новгородской области.

ШАЛАМОВ Федор Федорович, род. 1912, с. Шаламово Кировского района. Призван в Сов. Армию 1941, Шумиха. Рядовой. Был в последнем бою в дек. 1944.

ШАЛАМОВ Яков Илларионович, род. 1911, с. Б. Рига. Призван в Сов. Армию 1942, Галкино. Ефрейтор, 8 истребительная бригада. Был в последнем бою 6.02.1943 в районе г. Тим Курской области.

ШАЛГИН Алексей Иосифович, род. 1921, д. Михайловка. Призван в Сов. Армию 1941, Галкино. Рядовой. Был в последнем бою в февр. 1944.

ШАЛГИН Алексей Михайлович, род. 1924, д. Михайловка. Призван в Сов. Армию 1942, Галкино. Рядовой. Был в последнем бою в 1943.

ШАЛГИН Иван Дмитриевич, род. 1921, г. Шумиха. Призван в Сов. Армию 1939, Шумиха. Сержант, 121 стрелковый полк. Погиб в бою в дек. 1942. Похоронен в с. Симоново Парфинского района Новгородской области.

ШАЛГИН Иван Дмитриевич, род. 1923, д. Михайловка. Призван в Сов. Армию 1942, Галкино. Рядовой. Был в последнем бою в 1943.

ШАЛЫГИН Иван Кузьмич, род. 1923, с. Благовещенское. Призван в Сов. Армию 1942, Шумиха. Рядовой, наводчик, 19 механизированная бригада, 1 механизированный корпус. Погиб в бою 14.12.1942. Похоронен в д. Сорокино Бельского района Тверской области.

ШАМИН Иван Федорович, род. 1913, д. Кисливка. Призван в Сов. Армию 1941, Шумиха. Рядовой, 176 полевая передвижная станция. Был в последнем бою в февр. 1941.

ШАМОНАЕВ Иван Иванович, род. 1915, д. Глухоедово Шадринского района. Призван в Сов. Армию 1941, Шумиха. Ефрейтор, воинская часть под номером полевой почты 77681. Погиб в бою 1.12.1943. Похоронен в д. Череукино Тверской области.

ШАМОНИН Маркел Федорович, род. 1924, с. Галкино. Призван в Сов. Армию 1942, Галкино. Сержант. Был в последнем бою 2.08.1944.

ШАМОНИН Роман Климентьевич, род. 1921, д. Хмелево. Призван в Сов. Армию 1940, Галкино. Сержант, командир отделения, 102 стрелковая дивизия. Погиб в бою 24.02.1944. Похоронен в д. Старина Светлогорского района Гомельской области, Беларусь.

ШАМОНИН Трофим Семенович, род. 1907, д. Хмелево. Призван в Сов. Армию 1941, Галки-

но. Сержант, 140 танковая бригада. Был в последнем бою в 1945.

ШАМОНИН Яков Тимофеевич, род. 1907, с. Галкино. Призван в Сов. Армию 1941, Галкино. Рядовой. Был в последнем бою в февр. 1942.

ШАМШУДИНОВ Кадыр, род. 1900, г. Шумиха. Призван в Сов. Армию 1942, Шумиха. Рядовой, 861 стрелковый полк. Погиб в бою 14.03.1942. Похоронен в д. Щана Кировского района Ленинградской области.

ШАМЯКИН Александр Афонасьевич, род. 1926, с. Птичье. Призван в Сов. Армию 1943, Шумиха. Рядовой. Был в последнем бою в окт. 1944.

ШАНИН Алексей Федорович, род. 1921, с. Везовое. Призван в Сов. Армию 1940, Галкино. Рядовой, 1244 стрелковый полк. Погиб в бою 23.03.1943. Похоронен в р. п. № 8 Кировского района Ленинградской области.

ШАПКИН Дмитрий Максимович, род. 1913, д. Петровка. Призван в Сов. Армию 1941, Галкино. Ст. сержант. Был в последнем бою в апр. 1942.

ШАПКИН Петр Гаврилович, род. 1908, Галкинский район. Призван в Сов. Армию 1941, Галкино. Рядовой, 230 стрелковая дивизия. Погиб в бою 20.07.1943. Похоронен на Украине, Харьковская область, Дергачевский район, 1,5 км восточнее с. Богородичное.

ШАПКИН Степан Гаврилович, род. 1901, д. Ново-Палькино. Призван в Сов. Армию 1941, Галкино. Рядовой. Погиб в бою 21.03. 1942.

ШАРАПОВ Андрей Степанович, род. 1922, с. Мишкино. Призван в Сов. Армию 1941, Шумиха. Ст. сержант, воинская часть под номером полевой почты 48937. Был в последнем бою в 1943 у с. Стойки Кагарлыкского района Киевской области, Украина.

ШАРАПОВ Степан Васильевич, род. 1908, д. Хохлы. Призван в Сов. Армию 1941, Шумиха. Рядовой, 1217 стрелковый полк, 367 стрелковая дивизия. Был в последнем бою 6.02.1942 в районе 14 разъезда Кировской железной дороги, Карелия.

ШАРИПОВ Мимрий, род. 1915, Шумихинский район. Лейтенант. Погиб в бою в янв. 1942.

ШАРЛАМОВ Федор Сергеевич, род. 1909, д. Субботино. Призван в Сов. Армию 1942, Шумиха. Рядовой, 28 гв. стрелковая дивизия. Погиб в бою 14.08.1942. Похоронен в д. Васильевщина Кировского района Ленинградской области.

ШАРОВ Александр Гаврилович, род. 1918, с. Карачельское. Призван в Сов. Армию 1942, Шумиха. Сержант, командир отделения связи, 160 артиллерийский полк, 24 стрелковая дивизия. Погиб в бою 22.10.1944. Похоронен в пгт Воловец Воловецкого района Закарпатской области, Украина.

ШАРОВ Анатолий Федорович, род. 1922, ст. Чернявская. Призван в Сов. Армию 1940, Шумиха. Рядовой, 1258 стрелковый полк, 378 стрелковая дивизия. Погиб в бою 2.08.1943. Похоронен в д. Поречье Кировского района Ленинградской области.

ШАРОВ Андрей Петрович, род. 1906, с. М. Дюрягино. Призван в Сов. Армию 1941, Шумиха. Рядовой, сапер, 330 стрелковая дивизия. Был в последнем бою 18.03. 1942 в районе д. Песочная Смоленской области.

ШАРОВ Григорий Степанович, род. 1906, с. Карачельское. Призван в Сов. Армию 1941. Шумиха. Рядовой. Умер 25.09.1942 в полевом госпитале № 5257. Похоро-

нен в с. Желтухино Ольховского района Волгоградской области.

ШАРОВ Иван Иванович, род. 1923, д. Б. Жужгово. Призван в Сов. Армию 1942, Галкино. Рядовой, 58 стрелковая дивизия. Погиб в бою 13.07.1942. Похоронен в д. Фомино-1, Смоленской области.

ШАРОВ Иван Степанович, род. 1899, с. Карачельское. Призван в Сов. Армию 1941, Шумиха. Рядовой, командир отделения. Погиб в бою 10.07.1942. Похоронен в д. Дымна Чудовского района Новгородской области.

ШАРОВ Константин Григорьевич, род. 1907, г. Шумиха. Призван в Сов. Армию 1941, Шумиха. Рядовой. Погиб в бою в 1943.

ШАРОВ Матвей Григорьевич, род. 1926, г. Шумиха. Призван в Сов. Армию 1943, Шумиха. Рядовой, 105 гв. стрелковая дивизия. Погиб в бою 23.03.1945. Похоронен в д. Роде Вылта, Венгрия.

ШАРОВ Михаил Гаврилович, род. 1926, г. Шумиха. Призван в Сов. Армию 1942, Шумиха. Гв. рядовой, 345 гв. стрелковый полк, 105, гв. стрелковая дивизия. Погиб в бою в марте 1945. Похоронен в Венгрии у подножья высоты 217.

ШАРОВ Михаил Мефодьевич, род. 1908, г. Шумиха. Призван в Сов. Армию Шумиха. Рядовой. Умер в февр. 1945 в эвакогоспитале № 302. Похоронен на Украине, п. Вильча, кладбище Антольское.

ШАРОВ Михаил Петрович, род. 1919, с. Березово. Призван в Сов. Армию 1941, Шумиха. Рядовой, воинская часть под номером полевой почты 68423. Погиб в бою в июле 1943. Похоронен в д. Самойлово Мценского района Орловской области.

ШАРОВ Никита Иванович, род. 1895, д. К.-Горка. Призван в Сов. Армию 1942, Шумиха. Гв. рядовой, воинская часть под номером полевой почты 24562. Погиб в бою в июле 1943. Похоронен в д. Собачевская Прохоровского района Белгородской области.

ШАРОВ Павел Константинович, род. 1915, с. Карачельское. Призван в Сов. Армию 1942, Шумиха. Рядовой. Был в последнем бою в 1943.

ШАРОВ Петр Александрович, род. 1923, г. Шумиха. Призван в Сов. Армию 1942, Шумиха. Рядовой. Погиб в бою в февр. 1944. Похоронен в д. Рожково Новосокольнического района Псковской области.

ШАРОВ Петр Михайлович, род. 1904, д. Карандышево. Призван в Сов. Армию 1941, Шумиха. Рядовой. Был в последнем бою в марте 1944.

ШАРОВ Петр Никитович, род. 1923, с. Карачельское. Призван в Сов. Армию 1942, Шумиха. Сержант. Погиб в бою в янв. 1944. Похоронен в д. Глядино.

ШАРОВ Семен Сафронович, род. 1900, Шумихинский район. Призван в Сов. Армию 1941, Шумиха. Рядовой. Погиб в бою 1942. Похоронен в Ленинградской области.

ШАРОВ Федор Васильевич, род. 1920, с. М. Дюрягино. Призван в Сов. Армию 1941, Шумиха. Рядовой. Погиб в бою в дек. 1942. Похоронен в с. Дмитриевское Волгоградской области.

ШАРОГУБОВ Федор Лукич, род. 1892, д. Крестовка. Призван в Сов. Армию 1941, Галкино. Рядовой. Умер 24.04.1942 в корпусном полевом госпитале № 160. Похоронен в д. Ростащи Ленинградской области.

ШАТАНОВ Зия, род. Шумихинский район. Призван в Сов. Армию 1941, Шумиха. Рядовой, во-

инская часть под номером полевой почты 3956. Погиб в бою 15.11.1941. Похоронен в п. Лычково Демянского района Новгородской области.

ШАТИН Михаил Васильевич, род. 1905, с. Батинское Волгоградской области. Призван в Сов. Армию 1941, Шумиха. Рядовой, 1217 стрелковый полк, 367 стрелковая дивизия. Был в последнем бою 6.02.1942. в районе 14 разъезда Кировской железной дороги, Карелия.

ШАТКОВСКИЙ Александр Александрович, род. 1922, г. Шумиха. Призван в Сов. Армию 1941, Шумиха. Лейтенант. Погиб в бою 19.07.1944. Похоронен в г. Кельме, Литва.

ШАТУНОВ Алексей Михайлович, род. 1922, с. Птичье. Призван в Сов. Армию 1941, Шумиха. Рядовой. Погиб в бою 20.11. 1943. Похоронен в д. Максименки Городокского района Витебской области, Беларусь.

ШАТУНОВ Владимир Петрович, род. 1922, с. Каменное. Призван в Сов. Армию 1940, Шумиха. Рядовой. Был в последнем бою в 1942.

ШАТУНОВ Николай Михайлович, род. 1907, с. Птичье. Призван в Сов. Армию 1942, Шумиха. Рядовой. Был в последнем бою в окт. 1942.

ШАТУНОВ Прокопий Михайлович, род. 1908, с. Птичье. Призван в Сов. Армию 1941, Шумиха. Рядовой. Был в последнем бою в дек. 1942.

ШАХМАЕВ Павел Степанович, род. 1898, с. Травяное. Призван в Сов. Армию 1942, Галкино. Рядовой. Был в последнем бою в мае 1943.

ШАХМАЕВ Петр Яковлевич, род. д. Крестовка. Призван в Сов. Армию 1941, Галкино. Рядовой, 491 стрелковый полк, 61 стрелковая дивизия. Погиб в бою 4.02.1943. Похоронен в д. Поровка Луганской области, Украина.

ШАХМАЕВ Петр Яковлевич, род. 1903, д. Якшино. Призван в Сов. Армию 1941, Галкино. Рядовой. Погиб в бою 2.02.1943.

ШАХМАЕВ Степан Павлович, род. 1912, д. Крестовка. Призван в Сов. Армию 1941, Шумиха. Рядовой, 1316 стрелковый полк, 17 стрелковая дивизия. Погиб в бою 12.09.1943. Похоронен в Калужской области, Людиновский район, 1 км восточнее д. Игнатовки, братская могила.

ШАХМАТОВ Федор Федорович, род. 1902, д. Сажино. Призван в Сов. Армию 1941, Шумиха. Рядовой. Был в последнем бою в марте 1942.

ШАЦКИХ Аркадий Михайлович, род. 1925, с. Карачельское. Призван в Сов. Армию 1943, Шумиха. Рядовой, воинская часть под номером полевой почты 39212. Погиб в бою 27.07.1943. Похоронен в д. Козьма-Демьяновка Прохоровского района Белгородской области.

ШАЦКИХ Павел Яковлевич, род. 1921, с. Карачельское. Призван в Сов. Армию 1941, Шумиха. Рядовой. Погиб в бою 30.08. 1941.

ШАЦКИХ Семен Петрович, род. 1902, Галкинский район. Призван в Сов. Армию 1941, Галкино. Рядовой, 1237 стрелковый полк, 373 стрелковая дивизия. Погиб в бою 7.01.1942. Похоронен в д. Нечаев Ржевского района Тверской области.

ШАШАЛИН Петр Филатович, род. 1906, д. Антошкино. Призван в Сов. Армию 1942, Галкино. Рядовой, воинская часть под номером полевой почты 49936. Погиб в бою в авг. 1943. Похоронен в Калужской области, Жиздринский район, северная часть с. Заболотье, братская могила № 1.

ШАШАНГОРИН Бадак, род. 1903, с. Кинмарск Кустанайской области. Призван в Сов. Армию 1942, Галкино. Рядовой, 62 отдельная рота. Был в последнем бою 10.08.1943 у с. Петровское.

ШАШАХМЕТОВ Янкуб Шашахметович, гв. мл. лейтенант, 29 гв. тяжелый танковый полк. Погиб в бою 4.05.1945. Похоронен в Чехо-Словакии, д. Пустошово, гарнизонное кладбище, у часовни.

ШВЕДОВ Алексей Андреевич, род. 1921, д. Субботино. Призван в Сов. Армию 1939, Шумиха. Рядовой. Был в последнем бою в дек. 1945.

ШВЕДОВ Геннадий Семенович, род. 1924, г. Шумиха. Призван в Сов. Армию 1942, Шумиха. Рядовой, воинская часть под номером полевой почты 15963. Был в последнем бою 15.11.1943 в с. Свидовск Черкасского района Черкасской области, Украина.

ШВЕДОВ Иван Васильевич, род. 1911, д. Субботино. Призван в Сов. Армию 1941, Шумиха. Рядовой. Был в последнем бою в 1942.

ШЕВЕЛЕВ Александр Прохорович, род. 1922, с. Березово. Призван в Сов. Армию 1941, Шумиха. Рядовой. Был в последнем бою в марте 1942.

ШЕВЕЛЕВ Афонасий Николаевич, род. 1908, д. Воробьево. Призван в Сов. Армию 1941, Шумиха. Рядовой, воинская часть под номером полевой почты 92966-Л. Погиб в бою 8.08.1943. Похоронен в д. Крестовая Курской области.

ШЕВЕЛЕВ Виктор Тимофеевич, род. 1922, г. Шумиха. Призван в Сов. Армию 1941, Шумиха. Рядовой, воинская часть под номером полевой почты 23975-Ц. Погиб в бою 21.10.1944. Похоронен в Новгородской области, Старорусский район, 700 м юго-западнее д. Анишино, братская могила.

ШЕВЦОВ Иван Иванович, род. 1917, Усть-Уйский район. Призван в Сов. Армию 1941, Шумиха. Гв. ст. сержант, начальник рации, 214 стрелковый полк, 73 гв. стрелковая дивизия. Погиб в бою 20.03.1944. Похоронен в с. Николаевка Одесской области, Украина.

ШЕВЧЕНКО Михаил Васильевич, род. 1915, г. Челябинск. Призван в Сов. Армию 1935, Шумиха. Капитан. Был в последнем бою в янв. 1942.

ШЕВЧЕНКО Федор Степанович, род. 1913, Курская область. Призван в Сов. Армию 1941, Галкино. Рядовой, 914 стрелковый полк, 244 стрелковая дивизия. Был в последнем бою 13.06.1942.

ШЕМЕНЮК Николай Васильевич, род. 1922, г. Шумиха. Призван в Сов. Армию 1941, Шумиха. Рядовой, 57 стрелковый полк, 20 стрелковая дивизия. Был в последнем бою 29.03.1943 в районе д. Мосоров-Байрак Балаклейского района Харьковской области, Украина.

ШЕРМАН Илья Юдкович, род. 1902. Призван в Сов. Армию 1941, Шумиха. Старшина. Погиб в бою 7.09.1941.

ШЕРСТНЕВ Никита Лазаревич, род. 1915, д. Никулинка. Призван в Сов. Армию 1941, Шумиха. Рядовой, 495 стрелковый полк. Погиб в бою в авг. 1942. Похоронен на левом берегу р. Мга, 2 км от ст. Погостье, Ленинградская область.

ШЕСТАКОВ Александр Степанович, род. 1925, д. Лешаково. Призван в Сов. Армию 1944, Шумиха. Рядовой, 1227 стрелковый полк. Погиб в бою 21.03.1945. Похоронен в Польше, Гданьское воеводство, юго-восточнее высоты 205,8.

ШЕСТАКОВ Александр Федорович, род. 1926, с. Чаша. Призван в Сов. Армию 1943, Шумиха. Рядовой. Был в последнем бою 26.08.1944.

ШЕСТАКОВ Андрей Дмитриевич, род. 1900, д. Субботино. Призван в Сов. Армию 1941, Шумиха. Рядовой, 1217 стрелковый полк, 367 стрелковая дивизия. Был в последнем бою 6.02.1942 в районе 14 разъезда Кировской железной дороги, Карелия.

ШЕСТАКОВ Андрей Дмитриевич, род. 1900, д. Субботино. Призван в Сов. Армию 1941, Шумиха. Рядовой, 359 артиллерийский полк, 166 стрелковая дивизия. Был в последнем бою 18.08. 1943.

ШЕСТАКОВ Анисим Семенович, род. 1900, с. Галкино. Призван в Сов. Армию 1941, Галкино. Рядовой, воинская часть под номером полевой почты 48715-А. Погиб в бою 25.02.1943. Похоронен в Ленинградской области, Кировский район, р. п. № 5.

ШЕСТАКОВ Василий Евгеньевич, род. 1921, с. Альменево. Призван в Сов. Армию 1941, Шумиха. Старшина, писарь, 965 стрелковый полк, 274 стрелковая дивизия. Погиб в бою 8.08.1943. Похоронен в д. Медведево Ярцевского района Смоленской области.

ШЕСТАКОВ Василий Кузьмич, род. 1907, д. Лешаково. Призван в Сов. Армию 1941, Шумиха. Рядовой. Был в последнем бою в марте 1944.

ШЕСТАКОВ Дмитрий Павлович, род. 1906, д. Лешаково. Призван в Сов. Армию 1941, Шумиха. Рядовой, 1217 стрелковый полк, 367 стрелковая дивизия. Был в последнем бою 6.02.1942 в районе 14 разъезда Кировской железной дороги, Карелия.

ШЕСТАКОВ Иван Александрович, род. 1922, с. Галкино. Призван в Сов. Армию 1941, Галкино. Мл. сержант, командир отделения, 1240 стрелковый полк, 372 стрелковая дивизия. Погиб в бою 4.07.1944. Похоронен в д. Сорвали Выборгского района Ленинградской области.

ШЕСТАКОВ Иван Иванович, род. 1923, д. Лешаково. Призван в Сов. Армию 1942, Шумиха. Рядовой, 611 стрелковый полк, 88 стрелковая дивизия. Погиб в бою 1.08.1942. Похоронен в Тверской области, 1 км севернее д. Носово, опушка леса, братская могила.

ШЕСТАКОВ Игнатий Иванович, род. 1906, с. Галкино. Призван в Сов. Армию 1941, Галкино. Рядовой. Был в последнем бою в окт. 1942.

ШЕСТАКОВ Леонтий Лекандрович, род. 1924, д. Лешаково. Призван в Сов. Армию 1942, Шумиха. Гв. мл. сержант, командир отделения, 313 гв. стрелковый полк, 110 гв. стрелковая дивизия. Погиб в бою 12.10.1944. Похоронен в с. Надь-Баем Барадского Медье, Венгрия.

ШЕСТАКОВ Леонтий Николаевич, род. 1906, с. Галкино. Призван в Сов. Армию 1941, Галкино. Рядовой. Был в последнем бою в июле 1944.

ШЕСТАКОВ Михаил Павлович, род. 1893, д. Лешаково. Призван в Сов. Армию 1941, Шумиха. Рядовой. Был в последнем бою в 1942.

ШЕСТАКОВ Михаил Федорович, род. 1922, д. Субботино. Призван в Сов. Армию 1940, Шумиха. Гв. мл. сержант, 79 гв. авиационный полк. Был в последнем бою 29.07.1943.

ШЕСТАКОВ Николай Андреевич, род. 1908, д. Лешаково. Призван в Сов. Армию 1941, Шумиха. Рядовой. Был в последнем бою в дек. 1941.

ШЕСТАКОВ Николай Григорьевич, род. 1925, д. Лешаково. Призван в Сов. Армию 1943, Шумиха. Рядовой. Был в последнем бою в февр. 1944.

ШЕСТАКОВ Николай Прохорович, род. 1918, д. Лешаково. Призван в Сов. Армию 1941, Шумиха. Рядовой. Был в последнем бою в февр. 1944.

ШЕСТАКОВ Николай Прохорович, род. 1918, с. Кушма. Призван в Сов. Армию 1941, Шумиха. Сержант, пулеметчик, отдельный кавалерийский отряд, 22 армия. Погиб в бою 20.11.1941. Похоронен в д. Вяхири Кимрского района Тверской области.

ШЕСТАКОВ Николай Сергеевич, род. 1911, д. Лешаково. Призван в Сов. Армию 1941, Шумиха. Рядовой, отдельный лыжный батальон 165 стрелковая дивизия. Погиб в бою 18.02.1943. Похоронен в д. Смердыня Тосненского района Ленинградской области.

ШЕСТАКОВ Николай Яковлевич, род. 1912, д. Лешаково. Призван в Сов. Армию 1941, Шумиха. Рядовой. Был в последнем бою в сент. 1942.

ШЕСТАКОВ Павел Иванович, род. 1918, д. Лешаково. Призван в Сов. Армию 1941, Шумиха. Рядовой, 1068 стрелковый полк, 313 стрелковая дивизия. Был в последнем бою 13.09.1941 в Карелии.

ШЕСТАКОВ Павел Ильич, род. 1908, д. Лешаково. Призван в Сов. Армию 1941, Шумиха. Рядовой. Был в последнем бою в окт. 1942.

ШЕСТАКОВ Павел Федорович, род. 1913, г. Шумиха. Призван в Сов. Армию 1941, Шумиха. Рядовой, 713 стрелковый полк. Погиб в бою 21.05.1942. Похоронен в д. Лысая Демянского района Новгородской области.

ШЕСТАКОВ Прокопий Данилович, род. 1909, с. Стариково. Призван в Сов. Армию 1941, Галкино. Рядовой. Был в последнем бою в нояб. 1941.

ШЕСТАКОВ Роман Андреевич, род. 1920, с. Галкино. Призван в Сов. Армию 1940, Шумиха. Рядовой, 182 отдельный батальон. Погиб в бою 17.01.1943. Похоронен в д. Новая Деревня Парфинского района Новгородской области.

ШЕСТАКОВ Сергей Ефимович, род. 1916, с. Галкино. Призван в Сов. Армию 1942, Галкино. Рядовой. Был в последнем бою в апр. 1944.

ШИВАЛОВ Степан Викторович, род. 1925, д. Воробьево. Призван в Сов. Армию 1943, Шумиха. Рядовой. Был в последнем бою в марте 1945.

ШИЛКИН Егор Константинович, род. 1901, Челябинская область. Призван в Сов. Армию 1941, Шумиха. Рядовой, 24 стрелковая дивизия. Погиб в бою 31.01.1943. Похоронен на хут. Александровка Волгоградской области.

ШИЛОВ Александр Дмитриевич, род. 1923, с. Кипель. Призван в Сов. Армию 1942, Шумиха. Ст. сержант. Умер 1.12.1942 в госпитале № 5001, кремирован в Москве.

ШИЛОВ Александр Иванович, род. 1911, с. Кипель. Призван в Сов. Армию 1942, Шумиха. Рядовой, 641 стрелковый полк. Погиб в бою 5.07.1942. Похоронен в д. Теремец-Курляндский Ленинградской области.

ШИЛОВ Александр Степанович, род. 1918, с. Кипель. Призван в Сов. Армию 1939, Шумиха. Рядовой. Погиб в бою 14.11.1941. Похоронен в д. Петрово Истринского района Московской области.

ШИЛОВ Алексей Михайлович, род. 1907, с. Кипель. Призван в Сов. Армию 1941, Шумиха. Рядо-

вой, 135 гв. артиллерийский полк. Погиб в бою 3.04.1942. Похоронен в с. Д. Поляна Старооскольского района Белгородской области.

ШИЛОВ Георгий Ильич, род. 1923, с. Кипель. Призван в Сов. Армию 1941, Шумиха. Рядовой, воинская часть под номером полевой почты 75361. Был в последнем бою в нояб. 1941.

ШИЛОВ Михаил Ильич, род. 1911, с. Кипель. Призван в Сов. Армию 1941, Шумиха. Рядовой. Был в последнем бою в мае 1942.

ШИЛОВ Николай Иванович, род. 1925, с. Кипель. Призван в Сов. Армию 1943, Шумиха. Рядовой, 119 стрелковая дивизия. Умер 27.08.1945 в эвакогоспитале № 1722. Похоронен в г. Челябинске на новом кладбище.

ШИЛОВ Федор Яковлевич, род. 1906, с. Кипель. Призван в Сов. Армию 1941, Шумиха. Рядовой, 1004 стрелковый полк, 305 стрелковая дивизия. Погиб в бою 5.01.1944. Похоронен в с. Жежлево Бердичевского района Житомирской области, Украина.

ШИНКОРЕНКО Антон Владимирович, род. 1910, д. Члущая Гомельской области. Призван в Сов. Армию 1942, Шумиха. Рядовой. Был в последнем бою в марте 1943.

ШИНТЕМИРОВ Жунус, род. 1925, Кустанайская область. Призван в Сов. Армию 1943, Шумиха. Рядовой. Был в последнем бою в апр. 1943.

ШИПОВАЛОВ Павел Федорович, род. 1923, Гомельская область. Призван в Сов. Армию 1942, Шумиха. Рядовой, 155 стрелковый полк. Погиб в бою 3.08. 1943. Похоронен в Мурманской области.

ШИПУЛИН Николай Григорьевич, род. 1909, Челябинск. Призван в Сов. Армию 1941, Шумиха. Рядовой. Погиб в бою 8.02. 1942. Похоронен в д. Лутки Тверской области.

ШИРОКИХ Федор Михайлович, род. 1914, с. Травяное. Призван в Сов. Армию 1941, Галкино. Рядовой. 107 стрелковая дивизия. Погиб в бою 21.03.1943. Похоронен в г. Острогожска Воронежской области.

ШИРОКОВ Михаил Николаевич, род. 1921, д. Хохлы. Призван в Сов. Армию 1939, Шумиха. Рядовой. Был в последнем бою в марте 1943.

ШИРОЧЕНКО Иван Парфирович, род. 1915, д. Котлик. Призван в Сов. Армию 1941, Галкино. Лейтенант, командир взвода, 1321 стрелковый полк, 415 стрелковая дивизия. Был в последнем бою в дек. 1941.

ШИРОЧЕНКО Петр Константинович, род. 1922, д. Котлик. Призван в Сов. Армию 1943, Галкино. Рядовой, 35 гв. танковая бригада. Умер 12.07.1944 в госпитале № 2335. Похоронен в д. Черноголяны Пакруойсского района, Литва.

ШИРОЧЕНКОВ Иван Федорович, род. 1924, д. Крестовка. Призван в Сов. Армию 1942, Галкино. Сержант, воинская часть под номером полевой почты 49812. Погиб в бою 17.09.1943. Похоронен в д. Смирновка Лозовского района Харьковской области, Украина.

ШИРОЧЕНКОВ Илья Лукич, род. 1900, д. Котлик Призван в Сов. Армию 1941, Галкино. Рядовой. Погиб в бою в мае 1942.

ШИРОЧЕНКОВ Леонид Захарович, род. 1913, д. Котлик. Призван в Сов. Армию 1941, Галкино. Рядовой. Был в последнем бою в окт. 1942.

ШИРОЧЕНКОВ Николай Михайлович, род. 1924, д. Котлик. При-

зван в Сов. Армию 1942, Галкино. Ст. сержант. Погиб в бою в окт. 1943. Похоронен в г. Великие Луки Псковской области.

ШИРЯЕВ Александр Федорович, род. 1915, д. Линево. Призван в Сов. Армию 1942, Галкино. Рядовой, 330 стрелковый полк. Погиб в бою в мае 1942. Похоронен в д. Кирилловщина Ленинградской области.

ШИРЯКОВ Иван Григорьевич, род. 1898, г. Новгород. Призван в Сов. Армию 1941, Шумиха. Рядовой. Погиб в бою 9.09.1942.

ШИШКИН Иван Федорович, род. 1925, д. Осиновка, Тамбовская область. Призван в Сов. Армию 1943, Шумиха. Рядовой. Был в последнем бою 14.08.1943 у г. Харькова, Украина.

ШИШКИН Николай Федорович, род. 1923, Тамбовская область. Призван в Сов. Армию 1942, Шумиха. Рядовой, 97 отдельная стрелковая бригада. Погиб в бою 11.01.1943. Похоронен в совхозе «Горная Поляна» Октябрьского района Волгоградской области.

ШКАБОНЕВ Николай Матвеевич, род. д. Панецовка, Орловская область. Мл. лейтенант, командир танка. Был в последнем бою в авг. 1942.

ШНАЕР Виктор Исаевич, род. 1922, Молдавия. Призван в Сов. Армию 1941. Рядовой. Умер 6.02.1945 в медсанбате № 299. Похоронен в Германии, район Алау, населенный пункт Гросс-Енквиу.

ШМЫРЕВ Иван Филиппович, род. 1905, д. Линево. Призван в Сов. Армию 1941, Галкино. Рядовой, 19 реактивно-артиллерийская бригада. Погиб в бою 31.07.1943. Похоронен в д. Дугино Смоленской области.

ШОНОВ Ефим Федорович, род. 1903, д. Чердаково. Призван в Сов. Армию 1941, Галкино. Рядовой, 534 отдельный саперный батальон. Был в последнем бою 7.07.1942 в районе с. Герасимовка.

ШТЫКОВ Михаил Павлович, род. 1905, г. Шумиха. Призван в Сов. Армию 1941, Шумиха. Рядовой, 629 стрелковый полк, 134 стрелковая дивизия. Погиб в бою в авг. 1942. Похоронен в г. Белый Тверской области.

ШТЫКОВ Николай Дмитриевич, род. 1925, г. Шумиха. Призван в Сов. Армию 1943, Шумиха. Рядовой. Погиб в бою 23.07.1944. Похоронен в с. Вильшаница Золочевского района Львовской области, Украина.

ШУВАЛОВ Петр Максимович, род. 1917, с. Березово. Призван в Сов. Армию 1941, г. Челябинск. Гв. рядовой, 54 стрелковая дивизия. Был в последнем бою в дек. 1942.

ШУЛЬГА Тимофей Захарович, род. 1906, д. Костянец Киевской области, Украина. Призван в Сов. Армию 1941, Шумиха. Рядовой, 1217 стрелковый полк, 367 стрелковая дивизия. Был в последнем бою 6.02.1942 в районе 14 разъезда Кировской железной дороги, Карелия.

ШУЛЬГИН Аким Федорович, род. 1903, с. Травяное. Призван в Сов. Армию 1941, Галкино. Рядовой, 1229 стрелковый полк, 371 стрелковая дивизия. Погиб в бою в дек. 1941. Похоронен в с. Трехсвятское Клинского района Московской области.

ШУЛЬГИН Александр Иванович, род. 1912, д. Куликово. Призван в Сов. Армию 1941. Шумиха. Рядовой, 914 отдельная танковая бригада. Погиб в бою 1.07.1942. Похоронен в д. Казинка Валуйкского района Белгородской области.

ШУЛЬГИН Анатолий Николаевич, род. 1911, д. Николаевка. Призван в Сов. Армию 1941, Шумиха. Рядовой. Погиб в бою

6.04.1944. Похоронен в д. Воронино Островского района Псковской области.

ШУЛЬГИН Василий Дмитриевич, род. 1914, с. Травяное. Призван в Сов. Армию 1941, Шумиха. Рядовой. Был в последнем бою в нояб. 1943.

ШУЛЬГИН Василий Иванович, род. 1908, с. Травяное. Призван в Сов. Армию 1945, Галкино. Рядовой, 1323 стрелковый полк. Умер 1.05.1945 в полевом передвижном госпитале № 373. Похоронен в Германии, г. Вандлиц, гарнизонное кладбище.

ШУЛЬГИН Владимир Григорьевич, род. 1911, с. Травяное. Призван в Сов. Армию 1941, Шумиха. Рядовой, 384 артиллерийский полк.. Был в последнем бою 31.10. 1942. Похоронен в Волгоградской области, пгт. Средняя Ахтуба.

ШУЛЬГИН Владимир Петрович, род. 1911, с. Травяное. Призван в Сов. Армию 1941, Шумиха. Рядовой. Был в последнем бою в марте 1942.

ШУЛЬГИН Гаврил Алексеевич, род. 1920, с. Стариково. Призван в Сов. Армию 1940, Шумиха. Рядовой. Был в последнем бою в марте 1944.

ШУЛЬГИН Григорий Лукич, род. 1910, д. Куликово. Призван в Сов. Армию 1941, Галкино. Рядовой. Погиб в бою в 1945.

ШУЛЬГИН Григорий Михайлович, род. 1916, с. Травяное. Призван в Сов. Армию 1941, Галкино. Рядовой. Был в последнем бою в февр. 1942.

ШУЛЬГИН Дмитрий Алексеевич, род. 1921, с. Стариково. Призван в Сов. Армию 1941, Шумиха. Сержант, 45 танковый полк. Погиб в бою в марте 1944. Похоронен в совхозе Холодильный Полтавской области, Украина.

ШУЛЬГИН Евгений Николаевич, род. 1926, д. Куликово. Призван в Сов. Армию 1943, Галкино. Рядовой, 450 стрелковый полк, 265 стрелковая дивизия. Погиб в бою 27.06.1944. Похоронен в п. Толи-Выборгского района Ленинградской области.

ШУЛЬГИН Еким Федорович, род. 1903, с. Травяное. Призван в Сов. Армию 1941, Галкино. Рядовой, 1229 стрелковый полк. Погиб в бою 6.12.1941. Похоронен в с. Трехсвятское Клинского района Московской области.

ШУЛЬГИН Иван Григорьевич, род. 1914, д. Николаевка. Призван в Сов. Армию 1941, Галкино. Рядовой. Был в последнем бою в янв. 1942.

ШУЛЬГИН Максим Ефимович, род. 1911, д. Куликово. Призван в Сов. Армию 1941, Галкино. Рядовой. Погиб в бою 1943.

ШУЛЬГИН Михаил Андреевич, род. 1942, д. Куликово. Призван в Сов. Армию 1942, Галкино. Мл. лейтенант, командир взвода, 58 механизированная бригада. Погиб в бою 22.01.1943. Похоронен в с. Абрамовка Каменского района Ростовской области.

ШУЛЬГИН Михаил Васильевич, род. 1909, с. Травяное. Призван в Сов. Армию 1941, Галкино. Рядовой. Был в последнем бою в февр. 1942.

ШУЛЬГИН Михаил Степанович. Мл. лейтенант, воинская часть под номером полевой почты 33208. Погиб в бою в 1942.

ШУЛЬГИН Петр Иванович, род. 1906, с. Галкино. Призван в Сов. Армию 1941, Галкино. Рядовой. Был в последнем бою в июле 1944.

ШУЛЬГИН Роман Лукич, род. 1897, д. Куликово. Призван в Сов. Армию 1942, Галкино. Рядовой, 13 стрелковый полк, 42 армия. Умер 13.06.1942 в полевом передвижном госпитале № 2228. Похоронен в Ленинградской облас-

ти, Всеволожский район, 2 км к югу от хут. Козлова, лесная дорога.

ШУЛЬГИН Степан Андреевич, род. 1905, д. Куликово. Призван в Сов. Армию 1941, Галкино. Рядовой. Был в последнем бою в янв. 1942.

ШУМАКОВ Алексей Кириллович, род. 1921, с. Благовещенское. Призван в Сов. Армию 1941, Шумиха. Старшина батареи, 11 артиллерийская дивизия. Погиб в бою 26.04.1945. Похоронен в Чехо-Словакии, д. Блучина, у церкви.

ШУМИЛОВ Александр Афанасьевич, род. 1925, с. Петухи. Призван в Сов. Армию 1943, Шумиха. Мл. лейтенант. Был в последнем бою в авг. 1942.

ШУМИЛОВ Александр Данилович, род. 1911, д. Линево. Призван в Сов. Армию 1942, Шумиха. Ст. сержант. Был в последнем бою в марте 1944.

ШУМИЛОВ Александр Ефимович, род. 1903, с. Петухи. Призван в Сов. Армию 1941, Шумиха. Рядовой. Был в последнем бою в нояб. 1942.

ШУМИЛОВ Алексей Афанасьевич, род. 1900, с. Галкино. Призван в Сов. Армию 1942, Галкино. Рядовой. Был в последнем бою в марте 1944.

ШУМИЛОВ Алексей Степанович, род. 1907, д. Хмелево. Призван в Сов. Армию 1941, Галкино. Рядовой, 164 стрелковый полк, 33 стрелковая дивизия. Погиб в бою 6.02.1944. Похоронен в д. Липшани Локнянского района Псковской области.

ШУМИЛОВ Алексей Яковлевич, род. 1922, д. Кузнецовка. Призван в Сов. Армию 1941, Шумиха. Рядовой, 669 стрелковый полк, 212 стрелковая дивизия. Погиб в бою 4.10.1944. Похоронен в Латвии, Рижский район, 2 км юго-западнее хут. Теопье.

ШУМИЛОВ Андрей Иванович, род. 1899, с. Петухи. Призван в Сов. Армию 1942, Шумиха. Рядовой, 774 стрелковый полк, 149 стрелковая дивизия. Был в последнем бою 23.03.1942 у д. Веснины.

ШУМИЛОВ Андрей Яковлевич, род. 1925, с. Галкино. Призван в Сов. Армию 1943, Галкино. Рядовой. Был в последнем бою в марте 1944.

ШУМИЛОВ Афанасий Иванович, род. 1899, с. Петухи. Призван в Сов. Армию 1941, Шумиха. Мл. лейтенант, командир стрелкового взвода, 74 стрелковая дивизия. Погиб в бою в апр. 1945. Похоронен в с. Надь-Яплань, Венгрия.

ШУМИЛОВ Василий Петрович, род. 1921, с. Галкино. Призван в Сов. Армию 1940, Галкино. Рядовой, воинская часть под номером полевой почты 06647. Погиб в бою 17.07.1943. Похоронен в с. Яцково Изюмского района Харьковской области, Украина.

ШУМИЛОВ Владимир Федорович, род. 1921, с. Петухи. Призван в Сов. Армию 1941, Шумиха. Старшина, командир отделения, 8 мотострелковая бригада. Погиб в бою 4.09.1942. Похоронен в д. Соседово Тверской области.

ШУМИЛОВ Геннадий Иванович, род. 1913, с. Петухи. Призван в Сов. Армию 1941, Шумиха. Рядовой. Был в последнем бою 7.08.1941.

ШУМИЛОВ Григорий Ульянович, род. 1908, д. Линево. Призван в Сов. Армию 1941, Галкино. Рядовой. Погиб в бою в 1942.

ШУМИЛОВ Дмитрий Иванович, род. 1919, д. Линево. Призван в Сов. Армию 1942, Галкино. Рядовой, 559 стрелковый полк. Был в последнем бою 25.06.1942.

ШУМИЛОВ Емельян Афанасьевич, род. 1900, д. Линево. Призван в Сов. Армию 1941, Галкино. Рядовой. Погиб в бою в 1942.

ШУМИЛОВ Емельян Ефимович, род. 1903, д. Хмелево. Призван в Сов. Армию 1941, Галкино. Рядовой, 993 стрелковый полк, 263 стрелковая дивизия. Погиб в бою 4.04.1943. Похоронен в с. Красная Гусаровка Балаклейского района Харьковской области, Украина.

ШУМИЛОВ Ефим Васильевич, род. 1902, д. Куликово. Призван в Сов. Армию 1941, Галкино. Рядовой. Был в последнем бою в окт. 1941.

ШУМИЛОВ Иван Степанович, род. 1908, д. Линево. Призван в Сов. Армию 1941, Галкино. Лейтенант. Погиб в бою 22.07.1942.

ШУМИЛОВ Иван Федорович, род. 1926, д. Линево. Призван в Сов. Армию 1944, Галкино. Рядовой, воинская часть под номером полевой почты 58365-С. Был в последнем бою в июне 1944.

ЩУМИЛОВ Иван Федорович, род. 1919, д. Линево. Призван в Сов. Армию 1940, Шумиха. Рядовой. Был в последнем бою в 1941.

ШУМИЛОВ Игнат Кириллович, род. 1924, с. Б. Рига. Призван в Сов. Армию 1942, Галкино. Рядовой, 220 гв. стрелковый полк, 79 гв. стрелковая дивизия. Погиб в бою 24.07.1943. Похоронен в д. Голая Долина Донецкой области, Украина.

ШУМИЛОВ Игнат Михайлович, род. 1907, д. Крестовка. Призван в Сов. Армию 1942, Галкино. Мл. сержант, командир отделения, 166 стрелковая дивизия. Погиб в бою 16.03.1943. Похоронен в Ленинградской области, д. Соляха, могила № 22.

ШУМИЛОВ Илья Ефимович, род. 1910, с. Петухи. Призван в Сов. Армию 1941, Шумиха. Рядовой, воинская часть под номером полевой почты 55570-С. Погиб в плену 10.03.1943.

ШУМИЛОВ Михаил Петрович, род. 1913, д. Линево. Призван в Сов. Армию 1941, Галкино. Рядовой. Был в последнем бою в марте 1942.

ШУМИЛОВ Михаил Прокопьевич, род. 1924, д. Куликово. Призван в Сов. Армию 1942, Галкино. Рядовой, 1223 стрелковый полк. Погиб в бою 4.03.1943. Похоронен в д. Кульнево Ржевского района Тверской области.

ШУМИЛОВ Николай Андреевич, род. 1924, с. Галкино. Призван в Сов. Армию 1942, Галкино. Рядовой, 55 стрелковый полк, 20 стрелковая дивизия. Погиб в бою 9.03.1943. Похоронен на Украине, Харьковская область, Балаклейский район, 150 м севернее д. Красная Гусаровка.

ШУМИЛОВ Николай Васильевич, род. 1913, с. Рига. Призван в Сов. Армию 1941, Галкино. Мл. сержант, 147 отдельный стрелковый батальон. Погиб в бою 2.12. 1942. Похоронен в д. Филашкино Старорусского района Новгородской области.

ШУМИЛОВ Николай Дмитриевич, род. 1922, д. Линево. Призван в Сов. Армию 1940, Галкино. Рядовой, 114 отдельный пулеметный батальон. Был в последнем бою 8.05.1944.

ШУМИЛОВ Николай Яковлевич, род. 1909, с. Травяное. Призван в Сов. Армию 1941, Галкино. Рядовой. Был в последнем бою в февр. 1943.

ШУМИЛОВ Петр Иванович, род. 1922, д. Линево. Призван в Сов. Армию 1941, Галкино. Лейтенант, командир взвода, 26 отдельная курсантская стрелковая бригада. Погиб в бою 3.03.1942. Похоронен в г. Холм Новгородской области.

ШУМИЛОВ Петр Михайлович, род. 1924, д. Линево. Призван в Сов. Армию 1942, Галкино. Рядовой, 437 стрелковый полк, 154 стрелковая дивизия. Погиб в бою 6.09.1943. Похоронен в Смоленской области, Руднянский район, 1 км западнее д. Ченцово.

ШУМИЛОВ Сергей Павлович, род. 1910, с. Петухи. Призван в Сов. Армию 1941, Шумиха. Рядовой, 371 стрелковая дивизия. Погиб в бою в авг. 1942. Похоронен в д. Погорелки Ржевского района Тверской области.

ШУМИЛОВ Степан Николаевич, род. 1919, д. Линево. Призван в Сов. Армию 1939, Галкино. Рядовой, 110 отдельная стрелковая бригада. Погиб в бою 10.07.1942. Похоронен в д. Анино Тульской области.

ШУМИЛОВ Тимофей Федорович, род. 1918, с. Петухи. Призван в Сов. Армию 1941, Шумиха. Рядовой. Был в последнем бою 14.10.1942.

ШУМИЛОВ Трофим Дмитриевич, род. 1910, с. Галкино. Призван в Сов. Армию 1941, Галкино. Рядовой, связист, 227 стрелковая дивизия. Погиб в бою 1.03. 1944. Похоронен на Украине, Крымская область, район г. Керчи, 500 м северо-восточнее завода Войкова.

ШУМИЛОВ Федор Яковлевич, род. 1923, д. Линево. Призван в Сов. Армию 1942, Галкино. Рядовой, 55 армия. Погиб в бою 25.03.1943. Похоронен в Ленинградской области, Тосненский район, 2,5 км севернее д. Красный Бор, братская могила.

ШУМИЛОВ Федор Яковлевич, род. 1906, д. Линево. Призван в Сов. Армию 1941, Галкино. Рядовой. Был в последнем бою в июне 1942.

ШУМИЛОВ Фрол Авакумович, род. 1923, Галкинский район. Призван в Сов. Армию 1942, Шумиха. Рядовой, телефонист, 562 моторизированный артиллерийский полк. Был в последнем бою 23.11. 1943.

ШУМКОВ Иван Андреевич, род. 1917, Шумихинский район. Призван в Сов. Армию 1938, Шумиха. Рядовой, 1262 стрелковый полк. Погиб в бою 26.02.1943. Похоронен в д. Залучье Старорусского района Новгородской области.

ШУНКОВ Николай Иванович, род. 1925, Галкинский район. Призван в Сов. Армию 1943, Галкино. Рядовой, воинская часть под номером полевой почты 06685. Был в последнем бою в янв. 1944.

ШУТОВ Федор Семенович, род. 1915, д. Заозерная. Призван в Сов. Армию 1941, Галкино. Ефрейтор, воинская часть под номером полевой почты 25526. Погиб в бою 11.08.1943. Похоронен в Тарполово Киревского района Ленинградской области.

ШУХОВЦЕВ Александр Семенович, род. 1925, г. Челябинск. Призван в Сов. Армию 1943, Шумиха. Рядовой, 115 рота. Погиб в бою 17.04.1945. Похоронен в Германии, юго-западнее с. Шемерау, братское кладбище, могила № 5.

ШУШАРИН Александр Прокопьевич, род. 1921, д. Котлик. Призван в Сов. Армию 1939, Галкино. Рядовой, воинская часть под номером полевой почты 59365. Погиб в бою 8.12.1943. Похоронен в г. Малине Житомирской области, Украина.

ШУШАРИН Иван Александрович, род. 1919, с. Рига. Призван в Сов. Армию 1939, Галкино. Рядовой, воинская часть под номером полевой почты 13950. Погиб в бою 16.08.1943. Похоронен в Ленинградской области, 100 м юго-западнее ст. Синявино.

ШУШАРИН Константин Иванович, род. 1923, д. Котлик. При-

зван в Сов. Армию 1942, Шумиха. Рядовой. Был в последнем бою в мае 1945.

ШУШАРИН Петр Филатович, род. 1906, д. Антошкино. Призван в Сов. Армию 1942, Галкино. Рядовой, воинская часть под номером полевой почты 49936. Погиб в бою 28.08.1943. Похоронен в д. Войлово Людиновского района Калужской области.

ШУШАРИН Тимофей Егорович, род. 1900, г. Шумиха. Призван в Сов. Армию 1941, Шумиха. Рядовой. Погиб в бою 7.01.1942. Похоронен на ст. Кириши Ленинградской области.

— Щ —

ЩЕГАЛЕВ Алексей Ефимович, род. 1912, с. Галкино. Призван в Сов. Армию 1941, Галкино. Сержант, 601 стрелковый полк. Погиб в бою в окт. 1941. Похоронен в п. Дорохово Московской области.

ЩЕГАЛЕВ Андрей Ефимович, род. 1899, с. Каменное. Призван в Сов. Армию 1942, Шумиха. Рядовой. Был в последнем бою в нояб. 1943.

ЩЕГАЛЕВ Андрей Петрович, род. 1906, с. Каменное. Призван в Сов. Армию 1941, Шумиха. Рядовой. Был в последнем бою в нояб. 1941.

ЩЕГАЛЕВ Иван Иванович, род. 1902, с. Кушма. Призван в Сов. Армию 1942, Шумиха. Рядовой, 1217 стрелковый полк, 367 стрелковая дивизия. Был в последнем бою в февр. 1942 в районе 14 разъезда Кировской железной дороги, Карелия.

ЩЕГАЛЕВ Никанор Николаевич, род. 1910, д. Карасево. Призван в Сов. Армию 1941, Галкино. Рядовой, 343 отдельный пулеметный батальон. Погиб в бою в мае 1942. Похоронен на Украине, Крымская область, район Песчаной балки.

ЩЕКИН Александр Семенович, род. 1916, г. Шумиха. Призван в Сов. Армию 1941, Шумиха. Рядовой. Умер в февр. 1943 в госпитале № 1860. Похоронен в г. Калуге на Пятницком кладбище, могила № 107.

ЩЕРБА Петр Викторович, род. 1922, Киевская область. Призван в Сов. Армию 1938, Шумиха. Лейтенант, 2 стрелковая дивизия. Погиб в бою 3.11.1943. Похоронен в д. Петрики Дубровненского района Витебской области, Беларусь.

ЩЕРБА Петр Трофимович, род. 1922, Винницкая область. Призван в Сов. Армию 1940, Шумиха. Гв. сержант, 25 отдельный танковый полк. Был в последнем бою 25.01. 1943.

ЩЕРБАКОВ Вениамин Ильич, род. 1906, Полтавская область. Призван в Сов. Армию 1941, Шумиха. Рядовой. Был в последнем бою в нояб. 1941, в Карелии.

ЩЕРБАКОВ Григорий Яковлевич, род. 1906, Верхнеуральский район. Призван в Сов. Армию 1935. Майор, 107 стрелковый полк, 55 стрелковая дивизия. Погиб в бою в сент. 1943. Похоронен в д. Полинча Репкинского района Черниговской области. Украина.

ЩЕРБАКОВ Трофим Кондратьевич, род. 1912, Новосибирск. Призван в Сов. Армию 1942, Шумиха. Рядовой, 942 стрелковый полк, 268 стрелковая дивизия. Погиб в бою в июле 1942. Похоронен в д. Путролово Ленинградской области.

ЩЕРБИНИН Илья Дмитриевич, род. 1901, Троицкий район. Призван в Сов. Армию 1941, Шумиха. Рядовой, 1217 стрелковый

полк, 367 стрелковая дивизия. Был в последнем бою в февр. 1942 в районе 14 разъезда Кировской железной дороги, Карелия.

ЩЕТЧИКОВ Григорий Константинович, род. 1905, д. Николаевка. Призван в Сов. Армию 1941. Галкино. Рядовой, 373 стрелковая дивизия, 39 армия. Погиб в бою в авг. 1942. Похоронен в д. Маслово Ржевского района Тверской области.

ЩИПАЧЕВ Василий Иванович, род. 1920, д. М. Жужгово. Призван в Сов. Армию 1941, Галкино. Рядовой. Был в последнем бою в авг. 1943.

ЩИПАЧЕВ Григорий Петрович, род. 1907, д. Котлик. Призван в Сов. Армию 1942, Шумиха Рядовой. Был в последнем бою в марте 1943.

ЩИПАЧЕВ Дмитрий Егорович, род. 1918, д. Б. Жужгово. Призван в Сов. Армию 1941, Галкино. Рядовой. Был в последнем бою в сент. 1941.

ЩИПАЧЕВ Иван Кириллович, род. 1925, д. Котлик. Призван в Сов. Армию 1943, Галкино. Был в последнем бою в мае 1944.

ЩИПАЧЕВ Иван Константинович, род. 1923, д. Котлик. Призван в Сов. Армию 1942, Галкино. Рядовой. Был в последнем бою в дек. 1942.

ЩИПАЧЕВ Петр Григорьевич, род. 1925, д. М. Жужгово. Призван в Сов. Армию 1943, Галкино. Сержант, 236 стрелковый полк, 106 стрелковая дивизия. Погиб в бою в авг. 1944 при форсировании р. Висла, Польша.

ЩУКИН Дмитрий Филиппович, род. 1924, с. Каменное. Призван в Сов. Армию 1942, Шумиха. Ст. сержант, 323 артиллерийский полк. Погиб в бою в янв. 1945. Похоронен в г. Гостынин, Польша.

— Э —

ЭЕСАУЛОВ Дмитрий Васильевич, род. 1923, д. Котлик. Призван в Сов. Армию 1942, Галкино. Рядовой, 163 стрелковый полк. Погиб в бою в сент. 1942. Похоронен в д. Бекетовка Волгоградской области.

ЭЛЕНТУХ Самуил Абрамович, род. 1919, Киевская область. Призван в Сов. Армию 1942, Шумиха. Рядовой, 774 гаубичный артиллерийский полк. Погиб в бою в марте 1945. Похоронен в п. Доберсдорф, Германия.

— Ю —

ЮАМЫШЕВ Анатолий Нифантович, род. 1916, г. Шумиха. Призван в Сов. Армию 1941, Шумиха. Рядовой, 1246 стрелковый полк, 374 стрелковая дивизия. Погиб в бою в июле 1942. Похоронен в д. Мясной Бор Чудовского района Новгородской области.

ЮГОВ Александр Афонасьевич, род. 1922, с. Галкино. Призван в Сов. Армию 1941, Галкино. Ст. сержант, 125 гв. стрелковый полк. 26 стрелковая дивизия. Погиб в бою в окт. 1943. Похоронен в Псковской области, Невельский район, высота 191.

ЮГОВ Александр Сергеевич, род. 1917, с. Галкино. Призван в Сов. Армию 1941, Галкино. Рядовой. Был в последнем бою в дек. 1941.

ЮГОВ Александр Федорович, род. 1925, с. Галкино. Призван в Сов. Армию 1943, Галкино. Рядовой. 564 минометный полк. Погиб в бою в мае 1945. Похоронен в Германии, г. Берлин, район рейхстага.

ЮГОВ Андрей Андреевич, род. 1901, д. Горшково. Призван в Сов. Армию 1941, Шумиха. Рядовой, 1217 стрелковый полк, 367 стрелковая дивизия. Был в последнем бою в февр. 1942 в районе 14 разъезда Кировской железной дороги, Карелия.

ЮГОВ Григорий Кузьмич, род. 1909, с. Галкино. Призван в Сов. Армию 1941, Галкино. Мл. сержант, 898 стрелковый полк, 189 стрелковая дивизия. Погиб в бою 15.11.1943. Похоронен в д. Гультяи Пустошкинского района Псковской области.

ЮГОВ Ефим Петрович, род. 1907, Галкинский район. Призван в Сов. Армию 1941, Галкино. Рядовой. Был в последнем бою в февр. 1943.

ЮГОВ Иван Григорьевич, род. 1907, д. Сажино. Призван в Сов. Армию 1942, Шумиха. Рядовой. Погиб в бою в янв. 1945. Похоронен в Польше, м. Яновец, братская могила.

ЮГОВ Игнатий Сергеевич, род. 1915, с. Галкино. Призван в Сов. Армию 1941, Галкино. Рядовой. Был в последнем бою в февр. 1942.

ЮГОВ Константин Федорович, род. 1922, д. Горшково. Призван в Сов. Армию 1941, Шумиха. Рядовой, 1 мотострелковая бригада. Погиб в бою в дек. 1942. Похоронен в д. Ягодное Волгоградской области.

ЮГОВ Михаил Михайлович, род. 1921, д. Горшково. Призван в Сов. Армию 1941, Шумиха. Рядовой. Был в последнем бою в окт. 1941.

ЮГОВ Николай Петрович, род. 1923, с. Петухи. Призван в Сов. Армию 1941, Шумиха. Рядовой, 237 стрелковая дивизия. Погиб в бою в авг. 1943. Похоронен в с. Чернишина Краснопольского района Сумской области, Украина.

ЮДИН Владимир Иванович, род. 1927, с. Кушма. Призван в Сов. Армию 1944, Шумиха. Рядовой. Погиб в бою в сент. 1945. Похоронен в п. Краскино. Хасанского района Приморского края.

ЮДИН Григорий Михайлович, род. 1923, с. Столбово. Призван в Сов. Армию 1942, Челябинск. Рядовой. Был в последнем бою в дек. 1943.

ЮДИН Дмитрий Иванович, род. 1921, г. Шумиха. Призван в Сов. Армию 1940, Шумиха. Рядовой, 133 артиллерийский полк. Был в последнем бою в дек. 1942.

ЮДИН Николай Семенович, род. 1918, с. Кушма. Призван в Сов. Армию 1938, Челябинск. Рядовой. Был в последнем бою в окт. 1941.

ЮДИН Яков Федорович, род. 1921, с. Кушма. Призван в Сов. Армию 1940, Шумиха. Рядовой, 272 стрелковый полк. Был в последнем бою в марте 1944.

ЮКАШЕВ Сантин, род. 1920, Башкирия. Призван в Сов. Армию 1939, Галкино. Рядовой воинская часть под номером полевой почты 99090. Погиб в бою в окт. 1942. Похоронен в д. Зеленцы Чудовского района Новгородской области.

ЮПАТОВ Владимир Афонасьевич, род. 1925, г. Шумиха. Призван в Сов. Армию 1943, Шумиха. Мл. сержант, 289 отдельный санитарный батальон. Погиб в бою в мае 1944. Похоронен в д. Шуховцы Дубровенского района Витебской области, Беларусь.

ЮРИН Иван Иванович, род. 1925, с. М. Дюрягино. Призван в Сов. Армию 1943, Шумиха. Рядовой, 348 стрелковый полк, 51 стрелковая дивизия. Погиб в бою в июле 1944. Похоронен в д. Карасино, Литва.

ЮРИН Петр Иванович, род. 1921, с. М. Дюрягино. Призван в Сов. Армию 1941, Шумиха. Рядовой. Был в последнем бою в марте 1943.

ЮРКОВ Евстигней Кондратьевич, род. 1916, д. Куликово. Призван в Сов. Армию 1941, Галкино. Рядовой, 1230 стрелковый полк, 370 стрелковая дивизия. Погиб в бою в окт. 1942. Похоронен в д. Стрельцы Полоцкого района Витебской области Беларусь.

ЮРОВСКИЙ Виктор Иванович, род. 1918, д. Гладское. Призван в Сов. Армию 1941, Галкино. Ефрейтор, 692 стрелковый полк. Погиб в бою в июле 1944. Похоронен в д. Косово Брестской области, Беларусь.

ЮРОВСКИЙ Виталий Александрович, род. 1925, г. Шумиха. Призван в Сов. Армию 1943, Шумиха. Рядовой. Был в последнем бою в нояб. 1943.

ЮРОВСКИЙ Иван Васильевич, род. 1900, д. Якшино. Призван в Сов. Армию 1941, Галкино. Рядовой. Был в последнем бою в февр. 1942.

ЮРЬЕВ Андриян Александрович, род. 1901, Пензенская область. Призван в Сов. Армию 1941, Шумиха. Рядовой, 1217 стрелковый полк, 367 стрелковая дивизия. Был в последнем бою в февр. 1942 в районе 14 разъезда Кировской железной дороги, Карелия.

ЮШКОВ Андрей Иванович, род. 1924, Одесская область. Призван в Сов. Армию 1942, Шумиха. Рядовой. Погиб в бою в марте 1944. Похоронен в д. Зазыби Витебского района Витебской области, Беларусь.

— Я —

ЯБЛОНСКИЙ Василий Алексеевич, род. 1908, д. Субботино. Призван в Сов. Армию 1941, Шумиха. Рядовой. Был в последнем бою в февр. 1942.

ЯБЛОНСКИЙ Григорий Павлович, род. 1899, г. Шумиха. Призван в Сов. Армию 1941, Шумиха. Рядовой, 131 гв. стрелковый полк, 45 гв. стрелковая дивизия. Погиб в бою 11.02.1944. Похоронен в Эстонии, Кохтла-Ярвеский район, п. Синимяэ, братская могила.

ЯБЛОНСКИЙ Николай Михайлович, род. 1918, д. Субботино. Призван в Сов. Армию 1937, Шумиха. Ст. лейтенант, командир роты, 1262 стрелковый полк, 380 стрелковая дивизия. Погиб в бою 30.03.1944. Похоронен в д. Добута Быховского района Могилевской области, Беларусь.

ЯБЛОНСКИЙ Петр Александрович, род. 1907, д. Субботино. Призван в Сов. Армию 1941, Шумиха. Мл. сержант, 1109 стрелковый полк. Погиб в бою в авг. 1942. Похоронен в д. Малая Песочная Кировского района Калужской области.

ЯГОВИТИН Афонасий Трифонович, род. 1920, д. Якшино. Призван в Сов. Армию 1939, Галкино. Рядовой, 888 стрелковый полк. Погиб в бою в сент. 1942. Похоронен в Волгоградской области у д. Котлубань.

ЯГОВИТИН Игнат Яковлевич, род. 1914, д. Таволжанка. Призван в Сов. Армию 1941, Галкино. Рядовой, 185 стрелковая ди-

визия. Погиб в бою 9.12.1942. Похоронен в д. Талухино Нелидовского района Тверской области.

ЯГОВИТИН Осип Семенович, род. 1911, д. Таволжанка. Призван в Сов. Армию 1942, Галкино. Рядовой, 104 армейский минометный полк. Погиб в бою 21.06.1944. Похоронен в Эстонии, Кохтла-Ярвеский район, п. Синимяэ, братская могила.

ЯДРЫШНИКОВ Иван Яковлевич, род. 1915, с. Птичье. Призван в Сов. Армию 1941, Шумиха. Ст. политрук. Был в последнем бою в окт. 1941.

ЯКИМОВИЧ Василий Степанович, род. 1920, Орловская область. Призван в Сов. Армию 1941, Шумиха. Рядовой. Был в последнем бою в июле 1942.

ЯКОВЕНКО Павел Иванович, род. 1922, с. Частоозерье. Призван в Сов. Армию 1941, Шумиха. Рядовой, 240 отдельный лыжный батальон, 130 стрелковая дивизия. Был в последнем бою в марте 1942.

ЯКОВЛЕВ Александр Александрович, род. 1902, д. Чирки. Призван в Сов. Армию 1941, Шумиха. Рядовой. Был в последнем бою в нояб. 1942.

ЯКОВЛЕВ Александр Федорович, род. 1908, д. Чирки. Призван в Сов. Армию 1941, Шумиха. Рядовой. Был в последнем бою в сент. 1942.

ЯКОВЛЕВ Александр Федорович, род. 1913, с. Столбы. Призван в Сов. Армию 1941, Шумиха. Рядовой. Был в последнем бою в сент. 1941.

ЯКОВЛЕВ Александр Никитич, род. 1923, с. Кипель. Призван в Сов. Армию 1942, Шумиха. Рядовой, воинская часть под номером полевой почты 15979. Был в последнем бою в июне 1944.

ЯКОВЛЕВ Афонасий Григорьевич, род. 1915, д. Воробьево. Призван в Сов. Армию 1935, Шумиха. Лейтенант. Погиб в бою 3.10.1941.

ЯКОВЛЕВ Василий Петрович, род. 1920, д. Могильное. Призван в Сов. Армию 1939, Галкино. Рядовой, воинская часть под номером полевой почты 40910. Погиб в бою в апр. 1943. Похоронен в д. Прудки Комаричского района Брянской области.

ЯКОВЛЕВ Григорий Степанович, род. 1912, г. Шумиха. Призван в Сов. Армию 1942, Шумиха. Рядовой, 124 гв. стрелковый полк, 41 стрелковая дивизия. Погиб в бою в сент. 1942. Похоронен в д. Кузьмичи Дубовского района Волгоградской области.

ЯКОВЛЕВ Григорий Степанович, род. 1914, д. Воробьево. Призван в Сов. Армию 1941, Шумиха. Рядовой. Был в последнем бою в марте 1944.

ЯКОВЛЕВ Данил Ильич, род. 1914, с. Березово. Призван в Сов. Армию 1941, Шумиха. Рядовой. Был в последнем бою в июне 1942.

ЯКОВЛЕВ Иван Алексеевич, род. 1925, г. Шумиха. Призван в Сов. Армию 1943, Шумиха. Рядовой, стрелок. Был в последнем бою в 1945.

ЯКОВЛЕВ Илья Николаевич, род. 1914, д. Воробьево. Призван в Сов. Армию 1941, Шумиха. Рядовой. Был в последнем бою в марте 1942.

ЯКОВЛЕВ Михаил Егорович, род. 1921, д. Трусилово. Призван в Сов. Армию 1940, Шумиха. Ст. сержант. Был в последнем бою в июле 1943.

ЯКОВЛЕВ Николай Иванович, род. 1910, д. Чирки. Призван в Сов. Армию 1941, Шумиха. Рядовой. Был в последнем бою в дек. 1942.

ЯКОВЛЕВ Петр Егорович, род. 1915, д. Чирки. Призван в Сов. Армию 1943, Шумиха. Рядовой. Погиб в бою в нояб. 1943. Похоронен в с. Лесники Яготинского района Киевской области, Украина.

ЯКОВЛЕВ Петр Мартынович, род. 1914, г. Шумиха. Призван в Сов. Армию 1940, Шумиха. Сержант, 759 стрелковый полк. Погиб в бою в марте 1942. Похоронен в Новгородской области, Демянский район, 400 м юго-восточнее д. Халькова.

ЯКОВЛЕВ Спиридон Алексеевич, род. 1905, г. Шумиха. Призван в Сов. Армию 1941, Шумиха. Рядовой, 501 стрелковый полк. Погиб в бою в мае 1942. Похоронен на Украине, Харьковская область, роща «Огурец».

ЯКОВЛЕВ Степан Иванович, род. 1905, д. Чирки. Призван в Сов. Армию 1941, Шумиха. Рядовой. Был в последнем бою в дек. 1941.

ЯКУЛОВ Зерыыз, род. 1902, с. Ермаквел, Башкирия. Призван в Сов. Армию 1941. Шумиха. Рядовой. Был в последнем бою в марте 1943.

ЯКУШЕВ Виктор Дмитриевич, род. 1913, г. Брянск. Призван в Сов. Армию 1941, Шумиха. Сержант, воинская часть под номером полевой почты 05580. Был в последнем бою в авг. 1943.

ЯНОВСКИЙ Михаил Петрович, род. 1925, Кировоградская область. Призван в Сов. Армию 1943, Шумиха. Мл. сержант, 1813 самоходный артиллерийский полк, 6 гв. корпус. Погиб в бою в апр. 1945. Похоронен в Чехо-Словакии, с. Читай, западнее церкви.

ЯСАКОВ Павел Владимирович, род. 1913, Большаковский район Омской области. Призван в Сов. Армию 1942, Галкино. Ефрейтор, 32 гв. стрелковая дивизия. Погиб в бою в сент. 1943. Похоронен на хут. им. Ворошилова Краснодарского края.

СПИСОК
ЖЕНЩИН ШУМИХИНСКОГО РАЙОНА, СЛУЖИВШИХ В СОВЕТСКОЙ АРМИИ В ГОДЫ ВЕЛИКОЙ ОТЕЧЕСТВЕННОЙ ВОЙНЫ

АГАПОВА Клавдия Федоровна	Шумиха
АГЕЕВА Екатерина Игнатьевна	Галкино
АГЕЕВА Роза Викторовна	Шумиха
АНДРЕЕВА Анна Николаевна	Столбово
АНДРЕЕВА Надежда Георгиевна	Шумиха
АНДРЕЕВА Ольга Васильевна	Шумиха
АНТОНОВА Любовь Андреевна	Шумиха
АНТОНОВА Вера Александровна	Птичье
БАННИКОВА Анна Владимировна	Шумиха
БАННИКОВА Евдокия Кузьмовна	Шумиха
БАЯКОВА Зоя Ивановна	Шумиха
БЕЛОБОРОДОВА Антонида Егоровна	Кушма
БОГДАНОВА Валентина Михайловна	Столбово
БОРИСЕНКО Анна Петровна	Сажино
БУХАРОВА Зоя Федоровна	Шумиха
БУШУЕВА Тамара Филипповна	Галкино
ВАВИЛОВА Анна Васильевна	Столбово
ВАСИЛЬЕВА Анна Георгиевна	Шумиха
ВИХАРЕВА Анна Георгиевна	Шумиха
ВОДЯННИКОВА Анна Филипповна	Кушма
ГОЛУБКОВА Анна Иосифовна	Столбово
ГОРБУНОВА Анастасия Гавриловна	Шумиха
ГОРБУНОВА Мария Васильевна	Шумиха
ДЕНИСОВА Анна Ивановна	Шумиха
ДОРОФЕЕВА Надежда Ивановна	Шумиха
ДУБЫНИНА Анна Ивановна	Шумиха
ДУДАРЕВА Клара Трофимовна	Березово
ЕЗДИНА Варвара Егоровна	Карачельское
ЗАБРОДИНА Анастасия Ивановна	Шумиха
ЗАМЯТИНА Ольга Васильевна	Шумиха
ЗОЛОТОРЕВА Лидия Николаевна	Шумиха
ЗУБКОВА Нина Ивановна	Субботино
ИВАНКО Галина Никифоровна	Шумиха
ИВАНЦОВА Александра Архиповна	Шумиха
ИСАКОВА Мария Афонасьевна	Карачельское
КАЗАНЦЕВА Надежда Алексеевна	Николаевка
КАРАВАЕВА Анастасия Ивановна	Галкино
КАШУТИНА Ольга Федоровна	Шумиха
КОЗЛОВА Вера Ларионовна	Шумиха

КОКОРИНА Евгения Дмитриевна — Хохлы

КРУГЛОВА Евгения Павловна — Шумиха

КУЗЬМИНА Вера Васильевна — Шумиха

КУЛИКОВА Зоя Константиновна — Шумиха

ЛЕГОТИНА Валентина Ильинична — Галкино

ЛЕГОТИНА Тамара Спиридоновна — Галкино

ЛУКИНА Зоя Михайловна — Шумиха

МАЗУР Любовь Евгеньевна — Шумиха

МАТКИНА Мария Дмитриевна — Рига

МОИСЕЕВА Ольга Ивановна — Карачельское

НИКОЛАЕВА Лидия К. — Шумиха

НОВИКОВА Зинаида Андреевна — Шумиха

ОБУХОВА Вера Ивановна — Галкино

ОБУХОВА Зоя Николаевна — Галкино

ОВЧИННИКОВА Анна Сидоровна — Галкино

ОЛЕЩУК Анастасия Андреевна — Шумиха

ПАВЛОВА Елена Сергеевна — Шумиха

ПАНКОВА Нина Ивановна — М.-Дюрягино

ПЕТУХОВА Александра Степановна — Шумиха

ПОВЕЛОНЦЕВА Клавдия Павловна — Шумиха

ПОПОВА Анна Лукьяновна — Хохлы

ПОПОВА Мария Ивановна — Шумиха

ПЬЯНКОВА Александра Федоровна — Шумиха

РАСТОРГУЕВА Антонина Антоновна — Шумиха

РЕЧКАНОВА Зинаида Иосифовна — Шумиха

РОГОЗИНА Евдокия Ивановна — Шумиха

РЯЗАНОВА Анастасия Филипповна — Галкино

СЕРДЮКОВА Антонина Васильевна — Шумиха

СЕРЕБРЯННИКОВА Клавдия Ивановна — Шумиха

СИМАКОВА Клавдия Сергеевна — Галкино

СМИРНОВА Зинаида Ивановна — Шумиха

СОЛОВЬЕВА Нина Георгиевна — Галкино

СОЛОМИНА Лидия Петровна — Шумиха

СТЕПАНОВА Прасковья Михайловна — Галкино

СТОЛБОВА Мария Георгиевна — Шумиха

СУВОРОВА Евгения Семеновна — Шумиха

ТИХОНОВА Валентина Семеновна — Шумиха

ТОКАРЕВА Зоя Алексеевна — Шумиха

ТОЛПЕЙКИНА Анисья Тимофеевна — Шумиха

ТОМИЛОВА Валентина Дмитриевна — Шумиха

ТЮНИНА Анна Дмитриевна — Шумиха

УСКОВА Зинаида Александровна — Шумиха

УСТИНОВА Анна Ефимовна — Шумиха

УСТИНОВА Клавдия Павловна — Петухи

ФОМИНА Галкино
Зинаида Михайловна

ФОМИНА Травяное
Наталья Константиновна

ХАДОРЕНКО Шумиха
Александра Ивановна

ХУДОРОЖКОВА Галкино
Анастасия Михайловна

ХУДЯКОВА Галкино
Анна Ивановна

ЧАБАН «Большевик»
Анна Семеновна

ЧЕРЕПАНОВА Шумиха
Анастасия Ивановна

ЧЕРНЯКОВА Шумиха
Анастасия Игнатьевна

ЧИНЯЕВА «Большевик»
Ольга Фроловна

ЧИСКИДОВА Шумиха
Любовь Петровна

ШАВРИНА Шумиха
Анна Игнатьевна

ШАВРИНА Рига
Клавдия Михайловна

ШАРПИЛО Шумиха
Анастасия Андреевна

ШИЛОВА Шумиха
Вера Николаевна

ШИРОТЧЕНКОВА Шумиха
Анна Григорьевна

ШИРЯКОВА Шумиха
Ольга Ивановна

ЯГОВИТИНА Шумиха
Зинаида Александровна

КНИГА ПАМЯТИ

1941—1945

Курганская область

Т. 16. Целинный и Шумихинский районы

Составители: В. А. Чеботаренко, А. П. Свердлов, М. П. Дмитриева.

Главный редактор **А. И. Букреев**

Редактор **В. Е. Гендель**

Художник **Л. Г. Ковкова.**

Корректоры: К. Искулова, Т. Мельникова, Т. Могильникова, О. Мурашова.

59100

Лицензия ЛР № 040295 от 17.02.1992 г.
Сдано в набор 2.12.94. Подписано в печать 10.02.95.
Формат 84×108¹/₃₂. Бумага иллюстрационная.
Гарнитура журнально-рубленая. Печать высокая.
Усл. п. л. 38,5. Тираж 650. Заказ 4245.

«Парус-М».
640022, г. Курган, ул. К. Маркса, 106.

Отпечатано в издательско-полиграфическом
предприятии «Зауралье»
640627, г. Курган, ул. К. Маркса, 106