63.3(2Р36-4Кур)
К53

КНИГА ПАМЯТИ

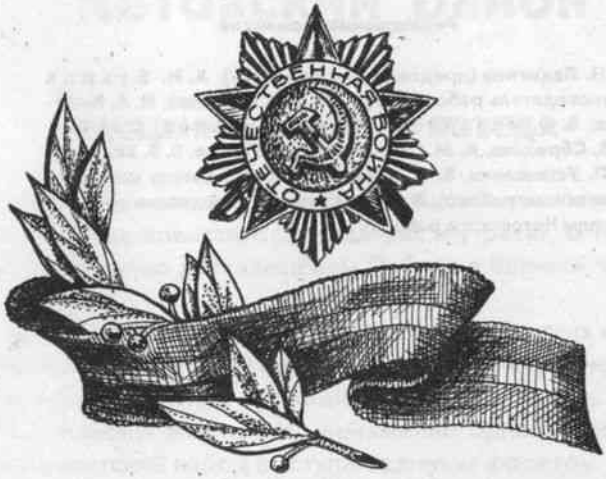

1941-1945

Курганская область

1-224.055

Курганская областная
библиотека
им. Н. К. Югова
Книгохранилище

002к

По заказу Курганского областного отделения
Российского фонда мира
и администрации Кетовского района

Т. 2. КЕТОВСКИЙ РАЙОН

Редакционная комиссия

Н. Н. Ладыгина (председатель комиссии), **А. И. Бухров** (руководитель рабочей группы), **Н. И. Варлаков**, **Н. А. Кобезюк**, **В. Ф. Михайлов**, **П. Б. Овсянников**, **С. М. Пан**, **В. В. Сбродова**, **А. М. Сметанин**, **Д. И. Уваров**, **В. В. Усманов**, **Г. П. Устюжанин**, **В. П. Корецкий** (председатель комиссии Кетовского района), **В. Г. Корсунов** (руководитель рабочей группы Кетовского района).

ISBN 5-86047-055-X (т.2)

ISBN 5-86047-009-6

"Парус-М", 1995.



Кетовский район

БЕСЦЕННАЯ НАША ПОБЕДА

Уважаемый читатель! В твоих руках особенная книга. Каждая ее страница повествует о подвигах и утратах, о той большой цене, которою досталась нам Победа в Великой Отечественной войне.

Сегодня в стране происходит переоценка многих фактов и событий прошедших лет. Предаются гласности просчеты государственных деятелей, приведших страну к войне, которая унесла миллионы жизней. Но неизменно одно: многонациональный советский народ выступил единым фронтом на борьбу с сильным и коварным противником, на защиту своей Родины. Для нашего героического народа это была действительно Великая Отечественная война!

Так какова же цена нашей Победы?

Десятки миллионов жизней... Страшная цена... Вместе с тем наша Победа бесценна, как не имеют цены ЧЕЛОВЕК, ЖИЗНЬ, РОДИНА. Вот только бы не забывать об этом живым, чтобы не платить больше таких цен и не потерять бесценное...

А теперь еще раз обратимся к тяжелейшим годам военной поры и посмотрим, как выглядел в ту пору Кетовский район, какая проводилась в нем работа и как проявили себя наши родные и близкие на фронте и в тылу.

• • •

Перед войной Зауралье входило в Челябинскую область. 6 февраля 1943 года в целях дальнейшего подъема всех отраслей народного хозяйства по решению Советского правительства была образована Курганская область.

6 февраля 1944 года Курганский район с центром в г. Кургане был переименован в Кетовский.

В районе имелись 30 колхозов, конезавод в с. Каширино, артель "Экспорт" в поселке Чашинский, завод по изготовлению железнодорожных шпал на станции Просвет, 5 крупных машинно-тракторных станций (МТС): Утятская (с. Лесники), Митинская, Шкодинская (с. Колташево), Курганская (с. Сидоровка), Шмаковская.

В 1960 году Кетовскому району были переданы Митинский сельский Совет из Глядянского района и Марковский сельский Совет из Варгашинского района, а из Кетовского района были переданы г. Кургану Черемуховский, Глинский и Шепотковский сельские Советы.

За 50 послевоенных лет в районе прекратили, к сожалению, свое существование 50 некогда больших и хорошо известных сел и деревень, в их числе: Предеина, Воинково, Анчутино, Беспалово, Кремлевка, Серебрянка, Ревино.

• • •

22 июня 1941 года репродукторы повсеместно выдали ошеломляющее известие: "Война!". После обращения правительства к советскому народу начались митинги и собрания, где колхозники, рабочие, служащие горячо и взволнованно выражали свое отношение к этому бедствию и заверяли, что не пожалеют своих сил, а если потребуется, и жизни, чтобы защитить Родину. Многие считали, что война будет скоротечной, и уходили на фронт со словами: "Скоро вернусь".

Партийная организация мобилизовала все силы трудящихся для отпора врагу. Началась срочная мобилизация. Мужчины по повесткам военкомата шли и ехали в Курган на улицу Урицкого, где располагался сборный пункт. В деревнях и селах не умолкал плач расставания, жены провожали мужей - кормильцев семьи, а невесты - своих женихов, раздавались наказы, пожелания и просьбы. Призыву подлежали мужчины в возрасте от 17 до 55 лет. С первых дней войны заняли свое место в боевом строю защитников Родины медицинские работники района.

24 июня 1941 года бюро Челябинского обкома ВКП(б) приняло постановление "О привлечении членов семей рабочих и служащих на производство". К станкам, штурвалам, на колхозные поля, лесозаготовки, железную дорогу встали и вышли женщины и подростки. Тяжелая даже для мужчин работа легла на их плечи. В селе Введенском к августу 1941 года практически не осталось трудоспособных мужчин - все были на фронте или в трудармии. Поэтому за рычаги управления старых тракторов "Фордзон" сели женщины: Анна Иосифовна Кокина, Нонна Николаевна Шумилова, Екатерина Петровна Верхотурова и другие труженицы. Освоили профессию механизатора и подростки. Работали в любую погоду, при любых обстоятельствах, со временем не считались, болеть было некогда. Перед ними стояла задача в первую очередь убрать урожай, и они с ней справились. Такая же самоотверженная работа кипела и в других хозяйствах.

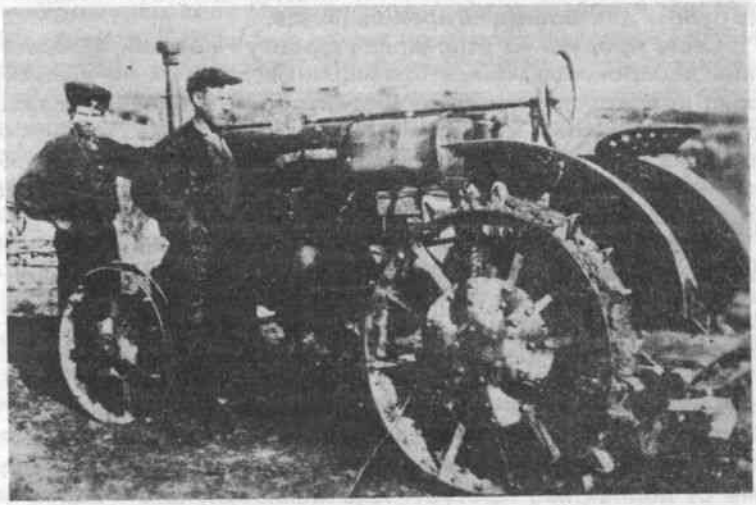

У "труженика полей" военной поры трактора "Универсал" механизаторы колхоза "Память Ильича" Лазарь Голиков и Поликарп Бородин. Фото 1945 года.

Постановлением бюро обкома ВКП(б) была отмечена ударная работа Шмаковской МТС. А жена фронтовика Анисья Михайловна ДЕМЕШКИНА заменила на тракторе ушедшего на фронт мужа и впоследствии стала Героем Социалистического Труда.

Выполняя святой девиз "Все для фронта, все для победы!", район сдал государству за годы войны миллион центнеров зерна, 57 тысяч тонн мяса, 214 тысяч тонн молока, тысячи тонн картофеля.

Вместе с женщинами и стариками ковали победу в тылу подростки, молодежь, заменившие ушедших на фронт старших братьев, отцов, дедов. Большинство из них были комсомольцами. Именно комсомольцы выступали инициаторами создания молодежных бригад по уборке и вывозу хлеба государству. Активно занимались подготовкой кадров для Красной Армии, проверяли состояние охраны колхозных складов с сельскохозяйственной продукцией, помогали улучшать качество сева и уборки урожая.

Перестроилась на военный лад промышленность района. Люди месяцами не выходили из цехов, работали без выходных, спали и ели прямо у станков, иногда падали от истощения. Но работа для фронта не прекращалась.

Свою продукцию отправляли фронту Иковский, Просветский леспромхозы, имея повышенные задания по выпуску шпал для железнодорожного транспорта, спецбруса и тары для боеприпасов. Промартель "Экспорт" поселка Чашинский готовила тару для снарядов и мин, волокуши для минометов, лыжи, черенки к саперным и пехотным лопатам, деревянные корпуса для мин, телефонных аппаратов.

Активно шел сбор средств на строительство военной техники для фронта. Так, труженики района вместе с жителями г. Кургана, где тогда размещался административный центр района, собрали шесть миллионов рублей на нужды фронта. Только в колхозе "1-е Мая" Большечаусовского сельского Совета после обсуждения на собрании вопроса о строительстве танковой колонны "Челябинский колхозник" было собрано более ста тысяч рублей. Крупная сумма поступила на вооружение от коллектива Просветского мехлесопункта - более 64 тысяч рублей.

С большим подъемом прошли подписка на первый государственный военный заем, реализация билетов первой и второй денежно-вещевых лотерей.

Члены колхоза "14 Октябрь" им. Ленина выступили инициаторами движения по сбору семян для освобожденных районов Московской области и сами отправили в Подмосковье 827 пудов семян.

Когда колхоз им. Ленина отправил московским хозяйствам десять голов крупного рогатого скота и 20 овец, обком ВКП(б) и облисполком обратились к хозяйствам Зауралья с призывом поддержать эту инициативу. Члены колхоза "14 Октябрь" организовали стахановские вахты на всех хозяйственных участках и выполняли по полторы-две нормы. Механизаторы сенокосилок ежедневно скашивали до 6 гектаров вместо 3,5 гектара по норме. План заготовки сена в количестве 8 тысяч центнеров был намного перевыполнен.

• • •

А на фронте шла смертельная схватка с врагом. Кетовчане самоотверженно воевали, показывая образцы стойкости, боевого братства, беспредельной любви к Родине. За подвиги, проявленные в борьбе против фашистских оккупантов, четырем кетовчанам присвоено звание Героя Советского Союза.

Уроженец села Падеринское генерал-майор Александр Яковлевич КИСЕЛЕВ был командиром прославленной 140 Новгородской Северской ордена Ленина, дважды Краснознаменной, орденов Суворова, Кутузова стрелковой дивизии, сформированной в Новосибирской области. В ходе Западно-Карпатской операции генерал-майор А. Я. Киселев проявил высокое мастерство в управлении боевыми действиями дивизии в организации прорыва сильно укрепленной обороны противника южнее города Ясло в Польше. Погиб в бою 24 января 1945 года. Звание Героя Советского Союза ему присвоено 23 мая 1945 года посмертно. Генерал Киселев был ранее награжден орденом Ленина, тремя орденами Красного Знамени, орденами Суворова, Богдана Хмельницкого, Красной Звезды. Похоронен на холме Славы в городе Львове.

Заместитель командира 787 стрелкового полка 222 Смоленско-Бранденбургской Краснознаменной ордена Суворова стрелковой дивизии майор Тимофей Николаевич ОРЛОВ, уроженец с. Б.-Чаусово, 11 ноября 1943 года в районе д. Красная Слобода Быховского района Могилевской области умело организовал прорыв обороны противника, отразил 12 контратак врага, уничтожив при этом много гитлеровцев. 25 декабря 1943 года воины полка перерезали железную дорогу Витебск - Смоленск, прорвались в тыл противника и уничтожили колон-

ну вражеских солдат и офицеров, чем обеспечили успех наступления. Т. Н. Орлов в этом бою погиб. Звание Героя Советского Союза ему присвоено 3 июня 1944 года посмертно. Ранее Т. Н. Орлов был награжден орденами Ленина, Красного Знамени, Отечественной войны 2 степени. Похоронен в деревне Стасево Лиозненского района Витебской области.

На обелиске в селе Пименовка в честь погибших земляков есть фамилия Ефима Никифоровича ПЕЧЕНКИНА, командира орудия 362 артиллерийского полка 106 Забайкальской Краснознаменной ордена Суворова стрелковой дивизии. Старшина Е. Н. Печенкин погиб, отражая атаки врага у д. Пташковицы (восточнее г. Гродзиск-Великопольски, Польша) 26 января 1945 года. Израсходовав снаряды, расчет орудия продолжал драться стрелковым оружием, гранатами и врукопашную. Звание Героя Советского Союза Печенкину присвоено 27 июня 1945 года посмертно. Он также награжден орденами Ленина, Красной Звезды, медалями. Похоронен в Польше, у д. Пташковицы.

Уроженец села Зайково Николай Васильевич БУТОРИН был пулеметчиком 25 гвардейского стрелкового полка 6 гвардейской ордена Ленина Краснознаменной ордена Суворова стрелковой дивизии. 28 сентября 1943 года под огнем противника он одним из первых переправился через реку Припять в районе села Плютовище Чернобыльского района Киевской области, подавил несколько огневых точек врага, чем способствовал форсированию реки ротой. Звание Героя Советского Союза гвардии сержанту Буторину присвоено 16 октября 1943 года. Он также награжден орденом Ленина, медалями. Умер от ран 1 марта 1945 года. Его именем названа улица в г. Екатеринбурге.

Жители района вписали немало ярких страниц в историю Великой Отечественной войны.

Уроженец села Н.-Утятка Александр Михайлович Воинков в 24 года в звании подполковника командовал 100 гвардейским стрелковым полком 35 гвардейской Лозовской Краснознаменной орденов Суворова, Богдана Хмельницкого стрелковой дивизии. Молодой командир полка был награжден орденами Красного Знамени, Красной Звезды, орденом Богдана Хмельницкого 2 степени и многими медалями. Погиб в бою 20 апреля 1945 года. Похоронен в городе Запциг в Германии.



Выдающуюся аттестацию получила с фронта Введенская средняя школа на своего выпускника 1941 года Анатолия Тимофеевича Мерзличенко. "Во время тяжелых боев на Харьковском направлении в бою под деревней Писаревкой старшина Анатолий Мерзличенко в составе пулеметного взвода в течение нескольких часов сдерживал наступающего противника. Будучи раненым, не покинул поле боя, лично уничтожил 20 солдат противника", - так записано в личном деле капитана 1 ранга Мерзличенко, закончившего воинскую службу в штабе Балтийского флота.

22 июля 1941 года рано утром встретил войну Георгий Матвеевич Спирев, призванный в Советскую Армию из села Введенского. Раненым попал в плен, прошел страшные испытания в концлагере на территории Германии и Норвегии. Но ни пытки, ни голод, ни каторжные работы не сломили у него веры в Победу. Во многом вдохновлял его пример легендарного генерала Карбышева, с которым Георгий Матвеевич встречался дважды в плену. В книге Михаила Чирина "Норвежские были" рассказано о подпольной организации "Семья", членом которой был Георгий Матвеевич.

Беспримерное мужество проявляли кетовчане в кровопролитных, неравных боях. Далеко не все из тех, кто воевал на фронте, дожили до Победы. Подавляющее большинство военнослужащих, которых считали пропавшими без вести, погибли в боях.

* * *

Пять десятилетий прошло со дня Победы. Годы сменяются годами, поколения - поколениями. В веках будут помнить тех, кто погиб в своем последнем броске навстречу победе! Для погибших на фронтах Великой Отечественной войны нет срока давности.

В райцентре и многих населенных пунктах района в их честь построены памятники и обелиски. Каждый год в День Победы и другие памятные даты сюда приходят односельчане, чтобы почтить память погибших.

Недалеко от здания Введенской школы воздвигнут памятник павшим на фронте бывшим учителям и учащимся школы. Памятник построен на пожертвования тех, кому дорога память о погибших, - родственников, ветеранов войны, учителей и учащихся. Большую финансовую поддержку оказали колхо-

зы им. Ленина, им. Тельмана, "Родина", совхоз "Курганский" МПМК-1.

Книга Памяти Кетовского района - труд не одного или нескольких человек. В ее составлении и издании принимали непосредственное участие многие жители района, участники Великой Отечественной войны, родственники погибших, работники военкоматов, руководители районных и областных организаций. С их помощью удалось найти и просмотреть архивные материалы, систематизировать, уточнить имеющиеся ранее сведения о погибших. В процессе работы были обнаружены и исправлены ошибочные данные в списках погибших фронтовиков, опубликованных в районной газете. Некоторые



В день Победы у памятника землякам, погибшим в Великой Отечественной войне, в селе Кетово

сведения уточнялись через архивы Министерства Обороны, Ленинградского военно-медицинского музея.

В книгу вошло около пяти тысяч доблестных имен наших дорогих земляков, павших в боях за Родину.

Районная редакционная комиссия Книги Памяти сердечно благодарит за огромную работу по подготовке документов для Книги Памяти НАЛИМОВА Бориса Митрофановича, участника Великой Отечественной войны из с. Марково; БОРОДИНА Петра Васильевича из с. Кетово; КОКИНА Бориса Ивановича из с. Шмаково; КОНОНЦЕВА Виктора Елисеевича из п. Чашинский; ВАРЛАКОВА Павла Степановича из с. Введенское; КНЯЖИНА Григория Артемьевича из с. Падеринское; МАКАРОВУ Нину Агеевну из с. Колесниково; КРИВОЩЕКОВУ Любовь Григорьевну из с. Чесноки; ПАЛАНИНУ Галину Григорьевну из с. Менщиково, РАКОВА Александра Ивановича из с. Лесники.

Активное участие в подготовке списка погибших и очерка о вкладе жителей района в Победу принял руководитель рабочей группы КОРСУНОВ Виталий Георгиевич.



Почетный караул у памятника в поселке Старый Просвет

Уважаемые кетовчане!

Работа по розыску новых имен павших за Родину фронтовиков на этом не закончена и должна быть с вашей помощью продолжена. Лозунг "Никто не забыт, ничто не забыто!" должен звучать в наши дни с новой силой. Чем крепче запомним войну прошедшую, тем решительнее будем разоблачать развязывание новой войны, особенно гражданской.

Районная редакционная комиссия.



— А —

АБАБКОВ Василий Дидимович, род. 1905, д. Большое Раково. Призван в Сов. Армию 1941, Курган. Рядовой, разведчик, 1225 стрелковый полк, 369 стрелковая дивизия. Погиб в бою 14.01.1942. Похоронен в д. Томтиково Тверской области.

АБАБКОВ Данил Дидимович, род. 1906, д. Большое Раково. Призван в Сов. Армию 1941, Курган. Рядовой, ездовой, 369 артиллерийский полк, 162 стрелковая дивизия. Погиб в бою 24.10.1943. Похоронен в отметке 119 Гомельской области, Беларусь.

АБАБКОВ Дмитрий Петрович, род. 1905, с. Большое Раково. Призван в Сов. Армию 1941, Курган. Гв. рядовой, стрелок, 343 стрелковый полк, 119 стрелковая дивизия. Погиб в бою 14.11.1943. Похоронен в д. Подберезье Пустошкинского района Тверской области.

АБАБКОВ Николай Васильевич, род. 1925, д. Большое Раково. Призван в Сов. Армию 1943, Курган. Сержант, 288 стрелковый полк, 51 стрелковая дивизия. Погиб в бою 6.12.1943. Похоронен в с. Головновка Кировоградской области, Украина.

АБАБКОВ Сергей Дидимович, род. 1918, д. Большое Раково. Призван в Сов. Армию 1939, Курган. Рядовой, стрелок. Погиб в бою 5.11.1944.

АБАНИН Алексей Григорьевич, род. 1926, Кетовский район. Призван в Сов. Армию 1943, Курган. Гв. рядовой, стрелок, 151 стрелковый полк, 52 гв. стрелковая дивизия. Погиб в бою 5.09.1944. Похоронен в д. Кяркики Пярнуского района, Эстония.

АБДАРХАЗОВ Кочка, род. 1920, Курганская область. Призван в Сов. Армию 1941, Курган. Рядовой, стрелок, 118 гв. стрелковый полк, 37 гв. стрелковая дивизия. Погиб в бою 5.03.1943. Похоронен в с. Прогресс Орловской области.

АБДУЛИН Михаил Хакулович, род. 1924, с. Лесники. Призван в Сов. Армию 1943, Курган. Рядовой, 5 гв. стрелковый полк, 2 гв. стрелковая дивизия. Погиб в бою 10.05.1944. Похоронен в г. Печенжин Коломыйского района Ивано-Франковской области, Украина.

АБОРЕНОВ Аким Иванович, род. 1924, д. Чапаевка. Призван в Сов. Армию 1943, Курган. Рядовой, стрелок. Погиб в бою 10.12.1943. Похоронен в д. Ловец Невельского района Псковской области.

АБРАМОВ Александр Семенович, род. 1924, п. Чашинск. Призван в Сов. Армию 1942, Курган. Рядовой. Погиб в бою 12.12.1943. Похоронен в с. Рогнедидо Брянской области.

АБРАМОВ Николай Алексеевич, род. 1906, д. Колташево. Призван в Сов. Армию 1939, Курган. Рядовой, санитар, 906 стрелковый полк, 243 стрелковая дивизия. Погиб в бою 29.10.1941. Похоронен в Тверской области, г. Тверь, Бобачивский бор.

АБРАМОВ Николай Федорович, род. 1911, п. Чашинск. Призван в Сов. Армию 1941, Курган. Рядовой, стрелок, 3 механизированная стрелковая бригада. Погиб в бою 22.08.1943. Похоронен в совхозе "Осетняк" Ахтырского района Сумской области, Украина.

АБРАМОВ Николай Семенович, род. 1916, п. Чашинск. Призван в Сов. Армию 1939, Курган. Ст. сержант, начальник штаба, 559 стрелковый полк, 191 стрелковая дивизия. Погиб в бою 12.02.1942. Похоронен в д. Червинская Лука Тосненского района Ленинградской области.

АБРАМОВСКИЙ Константин Иванович, род. 1909, ст. Иковка. Призван в Сов. Армию 1941, Курган. Мл. сержант. Погиб в бою 9.08.1942. Похоронен в д. Турьево Старицкого района Тверской области.

АВДЕЕВ Григорий Дмитриевич, род. 1920, д Чесноки. Призван в Сов. Армию 1941, Курган. Рядовой. Погиб в бою 22.08.1942. Похоронен в с. Тимонцево Зубцовского района Тверской области.

АВДЕЕВ Павел Тимофеевич, род. 1902, д. Менщиково. Призван в Сов. Армию 1941, Курган. Рядовой. Погиб в бою 10.04.1942. Похоронен в д. Демовка Ржевского района Тверской области.

АВЕРИН Дмитрий Иванович, род. 1903, д. Галаево. Призван в Сов. Армию 1941, Курган. Рядовой, стрелок, 641 стрелковый полк, 165 стрелковая дивизия. Погиб в бою 6.01.1943. Похоронен в д. Сычевка Великолукского района Псковской области.

АВЕРЬЯНОВ Василий Дорофеевич, род. 1906, Кетовский район. Призван в Сов. Армию 1941, Курган. Гв. ст. лейтенант, зам. командира по политчасти, 5 гв. воздушно-десантный стрелковый полк. Умер от ран 19.02.1943. Похоронен в д. Бор Новгородской области.

АВЕРЧЕНКОВ Павел Иванович, род. 1896, с. Падеринское. Призван в Сов. Армию 1942, Курган. Рядовой, стрелок, 86 гв. стрелковый полк, 27 гв. стрелковая дивизия. Погиб в бою 7.02.1944. Похоронен в с. Ивановка Софиевского района Днепропетровской области, Украина.

АВСЕЕВ Владимир Степанович, род. 1911, с. Большое Раково. Призван в Сов. Армию 1941, Курган. Рядовой стрелок. Умер от ран в апр. 1942. Похоронен в г. Орша, Беларусь.

АВСИЕВИЧ Кузьма Степанович, род. 1900, с. Большое Раково. Призван в Сов. Армию 1941, Курган. Рядовой. Погиб в бою 11.04.1945. Похоронен в г. Сельце, Польша.

АГАРКОВ Дмитрий Никитич, род. 1920, д. Орловка. Призван в Сов. Армию 1939, Курган. Рядовой. Погиб в бою 10.07.1941. Похоронен в д. Соловьиная Переправа Смоленской области.

АГАРКОВ Никита Игнатьевич, род. 1900, д. Орловка. Призван в Сов. Армию 1942, Курган. Рядовой, стрелок 382 стрелковый полк, 149 стрелковая дивизия. Умер от ран 21.03.1942. Похоронен в с. Ульяново Ульяновского района Калужской области.

АГЕЕВ Александр Харитонович, род. 1924, п. Чашинск. Призван в Сов. Армию 1942, Курган. Мл. лейтенант, командир стрелкового взвода, 309 гв. стрелковый полк, 109 гв. стрелковая дивизия. Погиб в бою 18.03.1945. Похоронен в г. Сенд, Венгрия.

АГЕЕВ Иван Климентьевич, род. 1924, с. Воинково. Призван в Сов. Армию 1942, Курган. Рядовой. Погиб в бою 26.07.1944.Похоронен в д. Мауково Псковской области.

АГЕЕВ Климентий Данилович, род. 1897, с. Воинково. Призван в Сов. Армию 1942, Курган. Сержант, 191 стрелковый полк, 64 стрелковая дивизия. Погиб в бою 27.11.1944. Похоронен в д. Торгу, остров Зоель, Эстония.

АГЕЕВ Михаил Михайлович, род. 1922, с, Воинково. Призван в Сов. Ар-

мию 1941, Курган. Сержант, командир орудия, 1050 стрелковый полк, 301 стрелковая дивизия. Умер от ран 3.09.1944. Похоронен на Украине, г. Одесса, второе христианское кладбище.

АЗАРНИКОВ Николай Егорович, род. 1909, д. Орловка. Призван в Сов. Армию 1943, Курган. Рядовой. Погиб в бою в окт. 1943. Похоронен в д. Полешево Великолукского района Псковской области.

АЗАРОНОК Алексей Максимович, род. 1919, с. Сидоровка. Призван в Сов. Армию 1941, Курган. Рядовой. Судьба неизвестна.

АИСБЕСОВ Леонид Иванович, род. 1927, с. Колесниково. Призван в Сов. Армию 1944, Курган. Рядовой. Судьба неизвестна.

АКАТЬЕВ Николай Николаевич, род. 1924, с. Каширино. Призван в Сов. Армию 1942, Курган. Ст. сержант, 131 гв. стрелковый полк, 71 стрелковая дивизия. Погиб в бою 22.02.1945. Похоронен в д. Трудтьи, Латвия.

АКЛИНСКИЙ Кузьма Егорович, род. 1898, д. Ново-Сидоровка. Призван в Сов. Армию 1941, Курган. Рядовой, 23 стрелковый полк, 51 стрелковая дивизия. Умер от ран 16.03.1945. Похоронен в Польше, г. Торн, воинское захоронение, могила N 91.

АКМАЙКИН Михаил Маркович, род. 1895, п. Чашинск. Призван в Сов. Армию 1941, Курган. Рядовой, стрелок. Погиб в бою 1.06.1942.

АКМАЙКИН Ульян Михайлович, род. 1923, с. Пименовка. Призван в Сов. Армию 1942, Курган. Рядовой. Погиб в бою 26.09.1942. Похоронен в д. Ново-Ожибоково Зубцовского района Тверской области.

АКСЕНОВ Алексей Иванович, род. 1916, с. Митино. Призван в Сов. Армию 1941, Глядянское. Рядовой, 1225 стрелковый полк, 369 стрелковая дивизия. Погиб в бою 12.07.1942. Похоронен в с. Погорелки Тверской области.

АКСЕНОВ Константин Егорович, род. 1921, с. Митино. Призван в Сов. Армию 1942, Глядянское. Рядовой, стрелок, 1225 стрелковый полк, 369 стрелковая дивизия. Погиб в бою 2.02.1942. Похоронен в с. Юшки Тверской области.

АКСЕНОВ Павел Иванович, род. 1921, с. Митино. Призван в Сов. Армию 1941, Глядянское, Сержант, командир отделения, 1217 стрелковый полк, 367 стрелковая дивизия. Погиб в бою 10.02.1942. Похоронен в с. Айта-Ламба, Карелия.

АКСЕНОВ Петр Яковлевич, род. 1924, с. Митино. Призван в Сов. Армию 1942, Глядянское. Сержант, 161 укрепрайон. Погиб в бою 9.02.1944. Похоронен в д. Ящицы, Жлобинского района Гомельской области, Беларусь.

АКУЛОВ Афанасий Сергеевич, род.1914, с. Сычево. Призван в Сов. Армию 1941, Курган. Рядовой, 374 стрелковый полк, 128 стрелковая дивизия. Погиб в бою 22.10.1943. Похоронен в Ленинградской области, Синявские высоты, квадрат 37-96.

АКУЛОВ Василий Николаевич, род. 1921, с. Сычево. Призван в Сов. Армию 1940, Курган. Рядовой, стрелок, 21 гв. стрелковый полк, 5 гв. стрелковая дивизия. Погиб в бою 2.03.1942. Похоронен в д. Питомник Юхновского района Калужской области.

АКУЛОВ Василий Петрович, род. 1913, с. Галишево. Призван в Сов. Армию 1941, Курган. Рядовой, стрелок. Погиб в бою в июле 1942.

АКУЛОВ Виктор Поликарпович, род. 1925, с. Сычево. Призван в Сов. Армию 1943, Курган. Сержант, санитар, 32 гв. стрелковый полк, 12 гв. стрелковая дивизия. Погиб в бою

Курганская областная
библиотека
им. А. К. Югова
Книгохранилище

14.01.1944. Похоронен в г. Калинковичи Гомельской области, Беларусь.

АКУЛОВ Георгий Николаевич, род. 1923, с. Сычево. Призван в Сов. Армию 1942, Курган. Сержант. Погиб в бою 24.12.1943. Похоронен в г. Великие Луки Псковской области.

АКУЛОВ Иван Алексеевич, род. 1917, с. Сычево. Призван в Сов. Армию 1941, Курган. Лейтенант, командир огневого взвода, 446 гв. артиллерийский полк, 11 артиллерийская дивизия резерва Главнокомандования. Погиб в бою в янв. 1944. Похоронен в с. Митрофановка Новгородковского района Кировоградской области, Украина.

АКУЛОВ Николай Алексеевич, род. 1921, с. Сычево. Призван в Сов. Армию 1941, Курган. Рядовой, минометчик, 967 стрелковый полк, 273 стрелковая дивизия. Умер от ран 24.09.1942. Похоронен в с. Паньшино Городищенского района Волгоградской области.

АКУЛОВ Николай Михайлович, род.1924, с. Сычево. Призван в Сов. Армию 1942, Курган. Рядовой, 57 гв. стрелковый полк, 20 гв. стрелковая дивизия. Погиб в бою 19.07.1943. Похоронен в д. Б.-Гаражевла Харьковской области, Украина.

АКУЛОВ Федор Тимофеевич, род. 1906, с. Сычево. Призван в Сов. Армию 1941, Курган. Рядовой, стрелок, 108 гв. стрелковый полк, 36 гв. стрелковая дивизия. Погиб в бою 20.08.1942. Похоронен в совхозе "Приволжский" Волгоградской области.

АКУЛОВ Яков Александрович, род. 1911, с. Сычево. Призван в Сов. Армию 1941, Курган. Рядовой, стрелок. Погиб в бою 10.12.1941. Похоронен в д. М.-Шарово Клинского района Московской области.

АЛЕЕВ Вениамин Трофимович, род. 1905, с. Пименовка. Призван в Сов. Армию 1941, Курган. Ст. сержант. Погиб в бою 2.01.1944. Похоронен в д. Сергейцево Пустошкинского района Псковской области.

АЛЕКСАНДРОВ Анатолий Петрович, род. 1912, с. Просвет. Призван в Сов. Армию 1941, Курган. Сержант, командир отделения, 38 гв. стрелковый полк, 14 гв. стрелковая дивизия. Погиб в бою 20.11.1942. Похоронен на хут. Большой Серафимовичского района Волгоградской области.

АЛЕКСАНДРОВ Андрей Иванович, род. 1915, ст. Просвет. Призван в Сов. Армию 1941, Курган. Рядовой, 744 стрелковый полк, 149 стрелковая дивизия. Погиб в бою 9.07.1942. Похоронен в д. Аннино Тверской области.

АЛЕКСАНДРОВ Дмитрий Иванович, род. 1921, ст. Просвет. Призван в Сов. Армию 1941, Курган. Рядовой. Погиб в бою 9.07.1941. Похоронен в д. Макарово Тверской области.

АЛЕКСАНДРОВ Иван Дмитриевич, род. 1917, ст. Просвет. Призван в Сов. Армию 1941, Курган. Ст. сержант, 1119 стрелковый полк, 332 стрелковая дивизия. Погиб в бою 6.10.1943. Похоронен в д. Глазомичи Витебской области, Беларусь.

АЛЕКСАНДРОВ Иван Иосифович, род. 1923, п. Чашинск. Призван в Сов. Армию 1942, Курган. Рядовой. Судьба неизвестна.

АЛЕКСАНДРОВ Михаил Федорович, род. 1914, ст. Просвет. Призван в Сов. Армию 1941, Курган. Рядовой. Погиб в бою 14.12.1941. Похоронен в д. Овсянниково Тверской области.

АЛЕКСАНДРОВ Петр Ильич, род. 1919, д. Лиственное. Призван в Сов. Армию 1941, Курган. Ст. сержант, пом. командира взвода, 322 стрелковый полк, 32 стрелковая дивизия. Умер от ран 3.09.1943. Похоронен в д. Щелкино Духовщинского района Смоленской области.

АЛЕКСАНДРОВ Спиридон Елистович, род. 1911, с. Галишево. Призван в Сов. Армию 1941, Курган. Рядовой, 3 стрелковый батальон. Погиб в бою 9.01.1943. Похоронен в д. Носково Великолукского района Псковской области.

АЛЕКСАНДРОВ Федор Гурьянович, род. 1908, ст. Просвет. Призван в Сов. Армию 1941, Курган. Рядовой. Погиб в бою 15.12.1941. Похоронен в д. Страшевичи Тверской области.

АЛЕКСЕЕВ Ананий Ефстафьевич, род. 1912, с. Большое Раково. Призван в Сов. Армию 1941, Курган. Рядовой, орудийный номер, 135 гаубичный артиллерийский полк резерва Главного командования. Погиб в бою 3.11.1942 у переправы через р. Оскол Смоленской области.

АЛЕКСЕЕВ Андрей Анисифирович, род. 1902, с. Большое Раково. Призван в Сов. Армию 1943, Курган. Рядовой. Умер от ран 15.01.1944. Похоронен в г. Чебаркуле Челябинской области.

АЛЕКСЕЕВ Андрей Ильич, род. 1910, с. Большое Раково. Призван в Сов. Армию 1939, Курган. Рядовой, стрелок, 1225 стрелковый полк, 369 стрелковая дивизия. Погиб в бою 10.11.1941. Похоронен в д. Киселево Калининского района Тверской области.

АЛЕКСЕЕВ Василий Харитонович, род. 1919, с Чесноки. Призван в Сов. Армию 1941, Курган. Рядовой. Погиб в бою 26.02.1942. Похоронен в д. Покошилово Ржевского района Тверской области.

АЛЕКСЕЕВ Виктор Семенович, род. 1900, с. Большое Раково. Призван в Сов. Армию 1941, Курган. Гв. мл. сержант, телефонист, 124 гв. артиллерийский полк, 52 гв. стрелковая дивизия. Погиб в бою 15.03.1944. Похоронен в г. Осташкове Тверской области.

АЛЕКСЕЕВ Георгий Иванович, род. 1921, с. Лиственное. Призван в Сов. Армию 1941, Курган. Рядовой, разведчик, 241 стрелковый полк, 95 стрелковая дивизия. Погиб в бою 6.08.1944. Похоронен в г. Яглово Белостокского воеводства, Польша.

АЛЕКСЕЕВ Григорий Владимирович, род. 1907, п. Горелый Михаль. Призван в Сов. Армию 1941, Курган. Рядовой. Погиб в бою в авг. 1943.

АЛЕКСЕЕВ Дмитрий Харитонович, род. 1914, с. Чесноки. Призван в Сов. Армию 1941, Курган. Рядовой, стрелок, 1227 стрелковый полк, 369 стрелковая дивизия. Умер от ран 26.02.1942. Похоронен в д. Покошилово Ржевского района Тверской области.

АЛЕКСЕЕВ Дмитрий Прокопьевич, род. 1910, Кетовский район. Призван в Сов. Армию 1940, Курган. Техник-интендант 2 ранга. Умер от ран 10.12.1941. Похоронен в д. Реутово Московской области.

АЛЕКСЕЕВ Ефим Никифорович, род. 1911, с. Большое Раково. Призван в Сов. Армию 1939, Курган. Рядовой. Погиб в бою в окт. 1941.

АЛЕКСЕЕВ Иван Григорьевич, род. 1906, с. Менщиково. Призван в Сов. Армию 1941, Курган. Рядовой, стрелок, 201 стрелковый полк, 84 стрелковая дивизия. Погиб в бою 26.01.1942. Похоронен в районе г. Старая Русса Новгородской области.

АЛЕКСЕЕВ Иван Ефстафьевич, род. 1919, с. Большое Раково. Призван в Сов. Армию 1941, Курган. Рядовой. Судьба неизвестна.

АЛЕКСЕЕВ Михаил Андреевич, род. 1922, с. Большое Раково. Призван в Сов. Армию 1941, Курган. Рядовой. Погиб в бою в сент. 1941.

АЛЕКСЕЕВ Михаил Семенович, род. 1926, с. Лиственное. Призван в Сов. Армию 1943, Глядянское. Рядовой, 5 механизированная бригада. Погиб в бою 3.11.1944. Похоронен в г. Аогаштан, Венгрия.

АЛЕКСЕЕВ Никонор Ефимович, род. 1902, д. Марково. Призван в Сов. Армию 1941, Варгаши. Рядовой, артиллерист. Был в последнем бою в сент. 1941.

АЛЕКСЕЕВ Павел Никифорович, род. 1904, д. Назарово Лунинского района Пензенской области. Призван в Сов. Армию 1941, Курган. Ефрейтор, командир отделения, 75 отдельный инженерный батальон. Был в последнем бою 9.05.1942.

АЛЕКСЕЕВ Прокопий Иванович, род. 1906, д. Ровное. Призван в Сов. Армию 1941, Глядянское. Рядовой. Погиб в бою в февр. 1943.

АЛЕКСЕЕВ Прохор Васильевич, род. 1901, с. Большое Раково. Призван в Сов. Армию 1941, Курган. Рядовой. Погиб в бою в нояб. 1943.

АЛЕКСЕЕВ Семен Николаевич, род. 1912, д. Большое Раково. Призван в Сов. Армию 1941, Курган. Рядовой. Погиб в бою в февр. 1942.

АЛЕКСЕЕВ Сергей Анцифирович, род. 1912, с. Шмаково. Призван в Сов. Армию 1941, Курган. Рядовой. Судьба неизвестна.

АЛЕКСЕЕВ Сергей Дмитриевич, род. 1926, д. Патронное. Призван в Сов. Армию 1944, Курган. Рядовой. Судьба неизвестна.

АЛЕКСЕЕВ Степан Иванович, род. 1906, п. Чашинск. Призван в Сов. Армию 1941, Курган. Рядовой. Был в последнем бою в окт. 1941.

АЛЕКСЕЕВ Трофим Васильевич, род. 1906, с. Большое Раково. Призван в Сов. Армию 1939, Курган. Рядовой. Погиб в бою 10.01.1943.

АЛЕКСЕЕВ Яков Владимирович, род. 1910, с. Крутали. Призван в Сов. Армию 1941, Курган. Рядовой, стрелок, 206 гв. стрелковый полк, 64 гв. стрелковая дивизия. Умер от ран 22.12.1943. Похоронен в г. Чигирин Черкасской области, Украина.

АЛЕНТЬЕВ Кирилл Захарович, род. 1899, ст. Иковка. Призван в Сов. Армию 1942, Курган. Сержант, 1013 стрелковый полк, 285 стрелковая дивизия. Погиб в бою 16.01.1944. Похоронен в д. Карадыня Тосненского района Ленинградской области.

АЛЕНТЬЕВ Петр Кириллович, род. 1921, ст. Иковка. Призван в Сов. Армию 1941, Курган. Рядовой, коновод, 33 стрелковая дивизия. Погиб в бою 11.06.1945. Похоронен в Германии, предместье г. Бранденбург, м. Гэрдэн.

АЛЕНТЬЕВ Семен Кириллович, род. 1919, д. Ровное. Призван в Сов. Армию 1941, Глядянское. Рядовой. Погиб в бою в июне 1942.

АЛЕНТЬЕВ Яков Васильевич, род. 1911, д. Ровное. Призван в Сов. Армию 1941, Глядянское. Рядовой. Судьба неизвестна.

АЛЕШКОВ Иван Дмитриевич, род. 1915, с. Орловка. Призван в Сов. Армию 1942, Курган. Рядовой. Погиб в бою в сент. 1942.

АЛИМПЕЕВ Александр Иванович, род. 1917, д. Лиственное. Призван в Сов. Армию 1941, Варгаши. Сержант, командир отделения. Был в последнем бою в янв. 1942.

АЛИМПЕЕВ Семен Егорович, род. 1908, д. Лиственное. Призван в Сов. Армию 1941, Глядянское. Рядовой, 641 стрелковый полк, 165 стрелковая дивизия. Погиб в бою 4.06.1942. Похоронен в д. Теремец-Курляндский Чудовского района Новгородской области.

АЛЛАХОВ Гильдей, род. 1915, Кетовский район. Призван в Сов. Армию 1943, Курган. Рядовой, 212 стрелковый полк, 16 стрелковая дивизия. Погиб в бою 23.10.1944. Похоронен в д. Вирбельн Гулевинненского округа, Германия.

АЛЛЕНИК Яков Никифорович, род. 1905, с. Каширино. Призван в Сов. Армию 1941, Курган. Рядовой стрелок, 351 стрелковый полк, 308 стрелковая дивизия. Погиб в бою 4.08.1943. Похоронен в д. Каневка Орловской области.

АЛФИМОВ Сергей Николаевич, род. 1925, с. Сычево. Призван в Сов. Армию 1942, Курган. Рядовой, стрелок, 1004 стрелковый полк, 305 стрелковая дивизия. Умер от ран 8.08.1944. Похоронен в с. Дунаюв Львовской области, Украина.

АЛЬКОВ Алексей Сидорович, род. 1905, ст. Просвет. Призван в Сов. Армию 1941, Курган. Сержант, командир отделения, 874 стрелковый полк, 282 стрелковая дивизия. Погиб 18.07.1942. Похоронен в д. Махлюево Ленинградской области.

АЛЬКОВ Иван Александрович, род. 1913, с. Падеринское. Призван в Сов. Армию 1941, Курган. Рядовой. Судьба неизвестна.

АЛЬКОВ Федор Спиридонович, род. 1914, с. Передергино. Призван в Сов. Армию 1941, Курган. Рядовой, воинская часть под номером полевой почты 16426. Погиб в бою 23.02.1944. Похоронен в д. Маево Новосокольнического района Псковской области.

АЛЬЯС Алексей Петрович, род. 1918, с. Колесниково. Призван в Сов. Армию 1941, Курган. Рядовой. Судьба неизвестна.

АММАГАНБЕТОВ Батенже, род. 1903, Кетовский район. Призван в Сов. Армию 1941, Курган. Рядовой, стрелок, 45 отдельная рота, 41 армия. Погиб в бою 5.02.1943. Похоронен в д. Гарь-Хлиповка Смоленской области.

АНАНЬЕВ Яков Дмитриевич, род. 1909, д. Патронное. Призван в Сов. Армию 1941, Курган. Рядовой. Погиб в бою 10.05.1944 в Литве.

АНДРЕЕВ Александр Кириллович, род. 1927, с. Колесниково. Призван в Сов. Армию 1944, Курган. Рядовой. Судьба неизвестна.

АНДРЕЕВ Алексей Александрович, род. 1922, д. Пименовка. Призван в Сов. Армию 1941, Курган. Рядовой, стрелок. Погиб в бою 23.10.1941. Похоронен в д. Миново Мценского района Орловской области.

АНДРЕЕВ Алексей Тихонович, род. 1908, д. Чесноки. Призван в Сов. Армию 1941, Глядянское. Рядовой. Погиб в бою в янв. 1942.

АНДРЕЕВ Василий Григорьевич, род. 1921, д. Орловка. Призван в Сов. Армию 1940, Курган. Рядовой. Погиб в бою 1.06.1942. Похоронен в с. Высокое Харьковского района Харьковской области, Украина.

АНДРЕЕВ Владимир Калистратович, род. 1917, с. Колесниково. Призван в Сов. Армию 1941, Курган. Рядовой. Судьба неизвестна.

АНДРЕЕВ Виталий Федотович, род. 1923, с. Лесники. Призван в Сов. Армию 1943. Рядовой, стрелок, воинская часть под номером полевой почты 36376-М. Был в последнем бою в янв. 1944.

АНДРЕЕВ Григорий Данилович, род. 1897, с. Чесноки. Призван в Сов. Армию 1941, Курган. Рядовой, 1230 стрелковый полк, 370 стрелковая дивизия. Погиб в бою 15.03.1942. Похоронен в д. Бяково Ленинградской области.

АНДРЕЕВ Николай Петрович, род. 1905, с. Чесноки. Призван в Сов. Армию 1941, Курган. Рядовой, стрелок, 1227 стрелковый полк, 369 стрелковая дивизия. Погиб в бою 17.01.1942. Похоронен в г. Торжке Тверской области.

АНДРЕЕВ Петр Макарович, род. 1915, д. Пименовка. Призван в Сов. Армию 1941, Курган. Рядовой. Погиб в бою в янв. 1943.

АНДРЕЕВ Прокопий Логинович, род. 1897, с. Митино. Призван в Сов.

21

Армию 1941, Глядянское. Рядовой, стрелок, 224 стрелковый полк, 22 стрелковая дивизия. Погиб в бою 4.01.1944. Похоронен на Украине, Днепропетровская область, пос. Н. К. Крупской, могила N 85.

АНДРЕЕВ Тимофей Ефимович, род. 1909, с. Шмаково. Призван в Сов. Армию 1941, Курган. Рядовой, 39 армия. Умер от ран 11.01.1942. Похоронен в Тверской области, г. Торжок, Богословское кладбище.

АНДРЕЕВ Яков Андреевич, род. 1920, д. Галишово. Призван в Сов. Армию 1941, Курган. Сержант, воинская часть под номером полевой почты 59890. Погиб в бою 12.04.1944. Похоронен в д. Межигорка Киевской области, Украина.

АНИКЕЕВ Иван Федорович, род. 1897, с. Пименовка. Призван в Сов. Армию 1942, Курган. Рядовой, 58 гв. стрелковый полк, 18 гв. стрелковая дивизия. Погиб в бою 20.04.1942. Похоронен в д. Суковка Юхновского района Калужской области.

АНИКИН Василий Степанович, род. 1920, с. Сычево. Призван в Сов. Армию 1941, Курган. Рядовой. Погиб в бою 9.10.1941. Похоронен в д. Лужко Демянского района Новгородской области.

АНИКИН Федор Тихонович, род. 1921, д. Пименовка. Призван в Сов. Армию 1941, Курган. Рядовой, стрелок, 1126 стрелковый полк, 334 стрелковая дивизия. Погиб в бою 25.03.1942. Похоронен в д. Каменка Смоленской области.

АНИКЬЕВ Петр Тихонович, род. 1921, д. Пименовка. Призван в Сов. Армию 1941, Курган. Рядовой. Погиб в бою 25.03.1942 в д. Каменка Орловской области.

АНИСИМОВ Александр Иванович, род. 1899, д. Ново-Затобольное. Призван в Сов. Армию 1941, Курган. Рядовой, стрелок, 744 стрелковый полк. Погиб в бою 1.09.1944.

АНИСИМОВ Василий Петрович, род. 1899, с. Сычево. Призван в Сов. Армию 1941, Курган. Погиб в бою 10.10.1942 в Тульской области.

АНИСИМОВ Дмитрий Николаевич, род. 1918, с. Каширино. Призван в Сов. Армию 1941, Курган. Рядовой. Погиб в немецком плену 2.03.1942, шталаг N 352. Похоронен в д. Масюковщина, близ г. Минска, Беларусь.

АНИСИМОВ Дмитрий Петрович, род. 1925, п. Патронное. Призван в Сов. Армию 1943, Курган. Рядовой. Судьба неизвестна.

АНИСИМОВ Иван Куприянович, род. 1924, с. Ново-Затобольное. Призван в Сов. Армию 1941, Курган. Гв. мл. сержант, 4 гв. механизированная бригада, 2 гв. механизированный корпус. Погиб в бою 16.11.1944. Похоронен в с. Кова, Молдова.

АНИСИМОВ Куприян Иванович, род. 1921, д. Ново-Затобольное. Призван в Сов. Армию 1940, Курган. Рядовой. Погиб в бою в 1942.

АНИСИМОВ Сергей Иванович, род. 1908, д. Менщиково. Призван в Сов. Армию 1942, Курган. Рядовой, 4 ударная армия. Погиб в бою 27.09.1943. Похоронен в д. Севостьево Велижского района Смоленской области.

АНОХИН Александр Григорьевич, род. 1909, с. Каширино. Призван в Сов. Армию 1941, Курган. Рядовой. Погиб в бою в янв. 1942.

АНТОНОВ Алексей Поликарпович, род. 1913, с. Лаптево. Призван в Сов. Армию 1942, Курган. Рядовой, 1043 стрелковый полк, 184 стрелковая дивизия. Погиб в бою 4.12.1942. Похоронен в г. Волгограде.

АНТОНОВ Кирилл Степанович, род. 1908, д. Кропани. Призван в Сов. Армию 1942, Курган. Рядовой. Погиб в бою в декабре 1943.

АНТОНОВ Куприян Иванович, род. 1897, с. Бараба. Призван в Сов. Армию 1942, Курган. Рядовой. Погиб в бою 8.05.1942. Похоронен в д. Коробово Тверской области.

АНТОНОВ Николай Александрович, род. 1906, д. Патраки-2. Призван в Сов. Армию 1941, Глядянское. Рядовой, стрелок. Был в последнем бою в феврале 1942.

АНТОНОВ Поликарп Иванович, род. 1899, с. Лаптево. Призван в Сов. Армию 1941, Курган. Рядовой, стрелок, 359 стрелковый полк, 50 стрелковая дивизия. Погиб в бою 28.08.1942. Похоронен в д. Лазарево Ржевского района Тверской области.

АНТОНОВ Степан Афанасьевич, род. 1907, с. Бараба. Призван в Сов. Армию 1941, Курган. Рядовой, 134 гв. стрелковый полк, 45 гв. стрелковая дивизия. Погиб в бою 12.01.1943. Похоронен в д. Выборгская Дубровка Ленинградской области.

АНУФРИЕВ Василий Евгеньевич, род. 1904, д. Кропани. Призван в Сов. Армию 1942, Курган. Рядовой. Был в последнем бою в сентябре 1942.

АНУФРИЕВ Дмитрий Сергеевич, род. 1907, д. Галкино. Призван в Сов. Армию 1941, Курган. Рядовой, стрелок, 1063 стрелковый полк, 272 стрелковая дивизия. Погиб в бою 24.06.1944. Похоронен в д. Сармяги, Карелия.

АНУФРИЕВ Иван Зотеевич, род. 1906, с. Галкино. Призван в Сов. Армию 1941, Курган. Рядовой, стрелок. Погиб в бою в окт. 1942.

АНУФРИЕВ Иван Терентьевич, род. 1906, д. Галкино. Призван в Сов. Армию 1941, Курган. Рядовой, стрелок, 179 гв. стрелковый полк, 50 гв. стрелковая дивизия. Умер от ран 1.05.1944. Похоронен в г. Торопец Тверской области.

АНУФРИЕВ Сергей Иванович, род. 1908, с. Менщиково. Призван в Сов. Армию 1942, Курган. Рядовой. Погиб в бою 19.10.1943. Похоронен в д. Севостьево Велижского района Смоленской области.

АНФИЛОВ Василий Максимович, род. 1908, ст. Логовушка. Призван в Сов. Армию 1941, Курган. Рядовой, стрелок, 1225 стрелковый полк, 369 стрелковая дивизия. Погиб в бою 30.03.1942. Похоронен в д. Тохметово Ржевского района Тверской области.

АНЧУТИН Григорий Андреевич, род. 1908, с. Анчутино. Призван в Сов. Армию 1942, Курган. Рядовой, сапер, 30 гв. стрелковый полк, 8 гв. стрелковая дивизия. Умер от ран 27.02.1943. Похоронен в д. Дарище Холмского района Новгородской области.

АНЧУТИН Сергей Леонтьевич, род. 1904, с. Анчутино. Призван в Сов. Армию 1941, Курган. Сержант, командир отделения, 1235 стрелковый полк, 373 стрелковая дивизия. Погиб в бою 8.07.1942.

АРАВИН Иван Максимович, род. 1918, д. Большое Чаусово. Призван в Сов. Армию 1941, Курган. Сержант, артиллерист, 904 стрелковый полк, 245 стрелковая дивизия. Погиб в бою 18.08.1943. Похоронен в д. Киево Старорусского района Новгородской области.

АРЕФЬЕВ Никифор Тимофеевич, род. 1911, д. Галишево. Призван в Сов. Армию 1942, Курган. Рядовой. Погиб в бою 9.03.1944. Похоронен на Украине, Хмельницкая область, г. Волочиск, братская могила.

АРИСТОВ Иван Платонович, род. 1908, с. Падеринское. Призван в Сов. Армию 1942, Курган. Ст. лейтенант, командир роты, 275 гв. стрелковый полк, 91 гв. стрелковая дивизия. Погиб в бою 23.01.1945. Похоронен в п. Тургенево Полесского района Калининградской области.

АРТАМОНОВ Андрей Степанович, род. в с. Сычево. Призван в Сов. Ар-

мию 1941, Курган. Рядовой. Судьба неизвестна.

АРТЕМЬЕВ Александр Кириллович, род. 1918, с. Сычево. Призван в Сов. Армию 1940, Курган. Мл. сержант, 147 стрелковый полк, 43 стрелковая дивизия. Погиб в бою 10.07.1942. Похоронен в м. Пуккерово Выборгского района, Карелия.

АРХИПОВ Анатолий Иванович, род. 1907, д. Кремлевка. Призван в Сов. Армию 1941, Курган. Мл. сержант, 641 стрелковый полк, 165 стрелковая дивизия. Погиб в бою 4.06.1942. Похоронен в д. Мясной Бор Новгородской области.

АРХИПОВ Анатолий Сафронович, род. 1925, с. Каширино. Призван в Сов. Армию 1944, Курган. Рядовой, 72 стрелковый полк, 101 гв. стрелковая дивизия. Погиб в бою 8.02.1945. Похоронен в г. Эльбинг, Германия.

АРХИПОВ Петр Михайлович, род. 1923, д. Ново-Затобольное. Призван в Сов. Армию 1942, Курган. Лейтенант, командир химвзвода. Был в последнем бою в янв. 1943.

АСТАНИН Алексей Степанович, род. 1921, с. Бараба. Призван в Сов. Армию 1941, Курган. Рядовой. Погиб в бою 13.12.1941. Похоронен в с. Никитское Московской области.

АСТАНИН Иван Ильич, род.1908, с. Бараба. Призван в Сов. Армию 1941, Курган. Рядовой. Погиб в бою 16.03.1945. Похоронен в пгт. Холм-Жирковский Смоленской области.

АСТАНЧУК Павел Лукьянович, род. 1908, с. Н.-Комогоровка. Призван в Сов. Армию 1941, Курган. Рядовой, разведчик, 363 стрелковый полк, 114 стрелковая дивизия. Погиб в бою 7.07.1944. Похоронен в п. Салми Питкярантского района, Карелия.

АСТАФЬЕВ Василий Игнатьевич, род. 1908, ст. Введенская. Призван в Сов. Армию 1941, Курган. Рядовой. Погиб в бою 25.01.1943. Похоронен в д. Сытьково Тверской области.

АСТАФЬЕВ Владимир Афанасьевич, род. 1906, д. Колесниково. Призван в Сов. Армию 1941, Курган. Рядовой, стрелок. Погиб в бою 26.03.1942.

АСТАФЬЕВ Иван Яковлевич, род 1915, с. Колесниково. Призван в Сов. Армию 1939, Курган. Рядовой, стрелок. Погиб в бою в окт. 1942.

АСТАФЬЕВ Иван Яковлевич, род. 1902, с. Колесниково. Призван в Сов. Армию 1941, Курган. Рядовой, 213 стрелковый полк, 56 стрелковая дивизия. Погиб в бою 10.02.1944. Похоронен в д. Волок Ленинградской области.

АСТАФЬЕВ Михаил Яковлевич, род. 1911, с. Колесниково. Призван в Сов. Армию 1941, Курган. Рядовой. Погиб в бою 22.10.1941. Похоронен в д. М.-Коньково Старицкого района Тверской области.

АСЯМОЛОВ Александр Андреевич, род. 1925, п. Чашинск. Призван в Сов. Армию 1943, Курган. Сержант. Погиб в бою 4.05.1944. Похоронен в д. Поддага Тверской области.

АСЯМОЛОВ Степан Никитович, род. 1923, д. Нижняя Утятка. Призван в Сов. Армию 1943, Курган. Рядовой. Погиб в бою 6.02.1945. Похоронен в Венгрии, г. Шерегельши, братская могила.

АФАНАСЬЕВ Александр Петрович, род. 1909, с. Колесниково. Призван в Сов. Армию 1940, Курган. Рядовой, 562 стрелковый полк, 165 стрелковая дивизия, 52 армия. Погиб в бою 5.06.1942. Похоронен в д. Мясной Бор Чудовского района Новгородской области.

АФАНАСЬЕВ Владимир Афанасьевич, род. 1906, с. Колесниково. При-

зван в Сов. Армию 1941, Курган. Рядовой. Погиб в бою 26.03.1942. Похоронен в д. Нелюбино Ржевского района Тверской области.

АФАНАСЬЕВ Владимир Сергеевич, род. 1925, с. Колесниково. Призван в Сов. Армию 1942, Курган. Рядовой. Умер 2.11.1943 в госпитале N 3450. Похоронен в г. Курске, Московское кладбище.

АФАНАСЬЕВ Иван Васильевич, род. 1910, с. Колесниково. Призван в Сов. Армию 1941, Курган. Рядовой. Судьба неизвестна.

АФАНАСЬЕВ Иван Лаврентьевич, род. с. Колесниково. Призван в Сов. Армию 1941, Курган. Рядовой. Судьба неизвестна.

АФАНАСЬЕВ Иван Яковлевич, род. 1915, с. Колесниково. Призван в Сов. Армию 1939, Курган. Рядовой, стрелок, 1225 стрелковый полк, 369 стрелковая дивизия. Погиб в бою 10.12.1942. Похоронен в д. Дорошиха Тверской области.

АФАНАСЬЕВ Лаврентий Егорович, род. 1920, с. Колесниково. Призван в Сов. Армию 1941, Курган. Ст. лейтенант, 86 гв. стрелковый полк, 28 гв. стрелковая дивизия. Погиб в бою 21.02.1943. Похоронен в д. Новая Деревня Парфинского района Новгородской области.

АФАНАСЬЕВ Михаил Васильевич, род. 1918, с. Колесниково. Призван в Сов. Армию 1941, Курган. Рядовой. Судьба неизвестна.

АФАНАСЬЕВ Михаил Яковлевич, род. 1911, с. Колесниково. Призван в Сов. Армию 1941, Курган. Рядовой. Судьба неизвестна.

АФАНАСЬЕВ Павел Александрович, род. 1920, с. Колесниково. Призван в Сов. Армию 1941, Тогучин. Рядовой, стрелок, полевая передвижная станция 58. Был в последнем бою в феврале 1943.

АФАНАСЬЕВ Петр Лаврентьевич, род. в с. Колесниково. Призван в Сов. Армию 1941, Курган. Рядовой. Судьба неизвестна.

АФАНАСЬЕВ Тарас Афанасьевич, род. 1918, с. Колесниково. Призван в Сов. Армию 1941, Курган. Ст. сержант. Судьба неизвестна.

АФОНИН Михаил Терентьевич, род. Кетовский район. Призван в Сов. Армию 1941, Курган. Рядовой, стрелок, 3 стрелковый полк, 186 стрелковая дивизия. Погиб в бою 27.11.1942. Похоронен в с. Суводское Волгоградской области.

АФТЯХУТДИНОВ Мухутдин Афтахутдинович, род. 1909, с. Крутали. Призван в Сов. Армию 1942, Курган. Рядовой. Погиб в бою 1.02.1942. Похоронен в д. Потерялово Тверской области.

— Б —

БАБИЧЕВ Александр Семенович, род. 1918, с. Введенское. Призван в Сов. Армию 1941, Курган. Рядовой. Умер от ран 2.04.1945. Похоронен в с. Котовицкое, Польша.

БАБУШКИН Александр Григорьевич, род. 1924, с. Менщиково. Призван в Сов. Армию 1943, Курган. Рядовой, отдельный пулеметный батальон, 100 особая стрелковая бригада. Погиб в бою 15.10.1943. Похоронен в д. Н.-Заливанье Невельского района Псковской области.

БАБУШКИН Василий Константинович, род. 1910, с. Менщиково. Призван в Сов. Армию 1941, Курган. Рядо-

вой, 984 стрелковый полк. Погиб в бою 18.02.1942. Похоронен в с. Каленики Краснолиманского района Донецкой области, Украина.

БАБУШКИН Дмитрий Степанович, род. 1912, с. Менщиково. Призван в Сов. Армию 1941, Курган. Рядовой, стрелок, 1239 стрелковый полк, 373 стрелковая дивизия. Погиб в бою 28.01.1945. Похоронен в д. Бребервец, Германия.

БАБУШКИН Евгений Федотович, род. в д. Ново-Лушниково. Призван в Сов. Армию 1941, Варгаши. Рядовой, орудийный номер, 39 отдельный дивизион бронепоездов. Погиб в бою 1.07.1942 в районе д. Шаталовка Смоленской области.

БАБУШКИН Ефим Трофимович, род. 1899, д. Большое Раково. Призван в Сов. Армию 1941, Курган. Рядовой, телефонист, 1164 пушечный артиллерийский полк. Погиб в бою 1.03.1943. Похоронен в Ленинградской области, Кировский район, координаты X-45630, Y-93630.

БАБУШКИН Николай Абрамович, род. 1906, д. Большое Раково. Призван в Сов. Армию 1941, Курган. Сержант, ветфельдшер, 13 стрелковый полк, 2 стрелковая дивизия. Погиб в бою 25.09.1944.

БАБУШКИН Павел Гаврилович, род. 1894, с. Сидоровка. Призван в Сов. Армию 1941, Курган. Рядовой. Судьба неизвестна.

БАБУШКИН Яков Константинович, род. 1904, с. Менщиково. Призван в Сов. Армию 1941, Курган. Рядовой, 97 гв. стрелковый полк, 31 гв. стрелковая дивизия. Умер от ран 28.02.1943. Похоронен в д. Зимницы Смоленской области.

БАЗАНОВ Ефим Абрамович, род. 1900, д. Беспалово. Призван в Сов. Армию 1941, Курган. Рядовой, 1134 стрелковый полк, 338 стрелковая дивизия. Погиб в бою 13.07.1942. Похоронен в г. Юхнове Калужской области.

БАЗАНОВ Иван Пахомович, род. 1914, д. Беспалово. Призван в Сов. Армию 1940, Курган. Сержант. Погиб в бою 29.02.1942. Похоронен в районе д. Малое Кропотово Сычевского района Смоленской области.

БАЖЕНОВ Александр Григорьевич, род. 1905, ст. Логовушка. Призван в Сов. Армию 1941, Курган. Рядовой. Погиб в бою 10.04.1944.

БАЖЕНОВ Алексей Александрович, род. 1926, ст. Логовушка. Призван в Сов. Армию 1943, Курган. Рядовой, стрелок, 345 гв. стрелковый полк, 105 гв. стрелковая дивизия. Погиб в бою 22.03.1945. Похоронен в уезде Коромла, Венгрия.

БАЖЕНОВ Алексей Петрович, род. 1914, ст. Логовушка. Призван в Сов. Армию 1942, Курган. Рядовой. Погиб в бою 10.10.1942.

БАЖЕНОВ Афанасий Григорьевич, род. 1905, с. Введенское. Призван в Сов. Армию 1941, Курган. Рядовой, стрелок, 117 стрелковый полк, 23 стрелковая дивизия. Погиб в бою 12.01.1943. Похоронен на хут. Алексеев Городищенского района Волгоградской области.

БАЖЕНОВ Дмитрий Георгиевич, род. 1903, с. Митино. Призван в Сов. Армию 1942, Курган. Сержант. Умер от ран 22.03.1945. Похоронен на хут. Колей, Латвия.

БАЖИН Иван Николаевич, род. 1906, с. Козлово. Призван в Сов. Армию 1941, Глядянское. Был в последнем бою в февр. 1942.

БАЖИН Илларион Иосифович, род. 1910, с. Козлово. Призван в Сов. Армию 1941, Глядянское. Рядовой, 641

стрелковый полк. Был в последнем бою в дек. 1941.

БАЖИН Петр Николаевич, род. 1899, с. Козлово. Призван в Сов. Армию 1942, Глядянское. Рядовой, стрелок, 322 стрелковый полк, 32 стрелковая дивизия. Погиб в бою 26.06.1944. Похоронен в д. Застеки Рясненского района Могилевской области, Беларусь.

БАЗАНОВ Александр Пахомович, род. 1918, д. Беспалово. Призван в Сов. Армию 1941, Курган. Рядовой. Был в последнем бою в февр. 1942.

БАЗАНОВ Ефим Абрамович, род. 1913, д. Беспалово. Призван в Сов. Армию 1941, Курган. Рядовой, стрелок, 1134 стрелковый полк, 338 стрелковая дивизия. Погиб в бою 12.07.1942. Похоронен в д. Косая Гора Смоленской области.

БАЗАНОВ Иван Пахомович, род. 1914, д. Грачево. Призван в Сов. Армию 1940, Курган. Гв. рядовой, конно-артиллерийский дивизион. Погиб в бою 29.02.1942. Похоронен в братской могиле с. Малое Кропотково Сычевского района Смоленской области.

БАЗАНОВ Матвей Петрович, род. 1899, д. Беспалово. Призван в Сов. Армию 1941, Курган. Рядовой, стрелок, 580 стрелковый полк, 188 стрелковая дивизия. Погиб в бою 14.05.1942. Похоронен в д. Медниково Старорусского района Новгородской области.

БАЗАРОВ Андрей Александрович, род. 1898, д. Патронное. Призван в Сов. Армию 1941, Курган. Рядовой, стрелок, 1225 стрелковый полк, 369 стрелковая дивизия. Погиб в бою 6.12. 1942. Похоронен восточнее д. Васильки Сычевского района Смоленской области.

БАЗАРОВ Андриян Александрович, род. 1900, д. Патронное. Призван в Сов. Армию 1941, Курган. Рядовой, 1101 стрелковый полк, 326 стрелковая дивизия. Погиб в бою 6.12.1942. Похоронен в д. Васильки Сычевского района Тверской области.

БАЗАРОВ Егор Александрович, род. 1901, с. Патронное. Призван в Сов. Армию 1941, Курган. Рядовой, стрелок, 226 стрелковый полк, 63 стрелковая дивизия. Погиб в бою 20.10.1942. Похоронен на хут. Плешаковский Боковского района Ростовской области.

БАЙМУХАМЕТОВ Гайнедин, род. 1898, с. Каширино. Призван в Сов. Армию 1942, Курган. Рядовой. Погиб в бою 26.05.1942. Похоронен в д. Зальково Тверской области.

БАЙЧУРИН Михаил Александрович, род. 1904, с. Бараба. Призван в Сов. Армию 1941, Курган. Рядовой. Погиб в бою 23.03.1942. Похоронен в д. Бесницы Ульяновского района Калужской области.

БАКИРОВ Николай Павлович, род. 1905, ст. Иковка. Призван в Сов. Армию 1941, Курган. Рядовой, стрелок, 1223 стрелковый полк, 369 стрелковая дивизия. Погиб в бою 31.01.1942. Похоронен в д. Чунасина Ржевского района Тверской области.

БАКЛАНОВ Алексей Иванович, род. 1918, ст. Просвет. Призван в Сов. Армию 1941, Курган. Рядовой, стрелок, 232 стрелковый полк, 182 стрелковая дивизия. Погиб в бою 5.04.1942. Похоронен в д. Медведино Старорусского района Новгородской области.

БАКЛАНОВ Емельян Петрович, род. 1896, ст. Просвет. Призван в Сов. Армию 1943, Курган. Мл. лейтенант, 1132 стрелковый полк, 336 стрелковая дивизия. Умер от ран 15.12.1943 в

431 отдельном медико-санитарном батальоне. Похоронен в д. Моисейки Иванковского района Киевской области, Украина.

БАЛАБАНОВ Петр Прокопьевич, род. 1911, ст. Просвет. Призван в Сов. Армию 1941, Курган. Сержант, командир отделения, 108 гв. стрелковый полк, 36 гв. стрелковая дивизия. Погиб в бою 20.08.1942. Похоронен в д. Векшино Зубцовского района Тверской области.

БАЛИН Николай Григорьевич, род. 1924, с. Лесники. Призван в Сов. Армию 1942, Курган. Рядовой, стрелок, 856 стрелковый полк, 283 стрелковая дивизия. Погиб в бою 26.07.1943. Похоронен в Орловской области, 1500 м западнее д. Наркино, братская могила.

БАЛЯНИН Георгий Павлович, род. 1917, с. Бараба. Призван в Сов. Армию 1941, Курган. Мл. сержант, 282 стрелковый полк, 175 стрелковая дивизия. Погиб в бою 6.07.1943. Похоронен в д. Головинка Курской области.

БАНИСОВ Федор Астафьевич, род. 1923, с. Пименковка. Призван в Сов. Армию 1943, Курган. Рядовой, стрелок. Был в последнем бою в сент. 1943.

БАННИКОВ Андрей Васильевич, род. 1908, с. Патронное. Призван в Сов. Армию 1941, Курган. Лейтенант, командир взвода, 650 стрелковый полк, 138 стрелковая дивизия. Погиб в бою 27.01.1943. Похоронен в г. Волгограде, территория завода "Красный Октябрь".

БАННИКОВ Венидикт Дмитриевич, род. 1905, д. Патронное. Призван в Сов. Армию 1941, Курган. Рядовой. Погиб в бою 1.11.1942. Похоронен в д. Галахово Тверской области.

БАННИКОВ Викул Савельевич, род. 1907, с. Каширино. Призван в Сов. Армию 1941, Курган. Рядовой. Погиб в бою в авг. 1943.

БАННИКОВ Даниил Дмитриевич, род. 1907, д. Патронное. Призван в Сов. Армию 1941, Курган. Рядовой, 721 стрелковый полк, 205 стрелковая дивизия. Погиб в бою 6.11.1943. Похоронен в д. Б.-Шведы Невельского района Тверской области.

БАННИКОВ Евгений Иванович, род. 1908, д. Патронное. Призван в Сов. Армию 1942, Курган. Рядовой, 1082 стрелковый полк, 310 стрелковая дивизия. Погиб в бою 14.01.1944. Похоронен в д. Купцы Новгородского района Новгородской области.

БАННИКОВ Иван Александрович, род. 1908, 12 участок. Призван в Сов. Армию 1942, Курган. Рядовой, воинская часть под номером полевой почты 19736. Погиб в бою 10.11.1943. Похоронен в м. Городок Городокского района Витебской области, Беларусь.

БАННИКОВ Лазарь Дмитриевич, род. 1903, д. Патронное. Призван в Сов. Армию 1941, Курган. Рядовой, шофер. Погиб в бою 24.03.1942.

БАННИКОВ Михаил Ефимович, род. 1915, ст. Введенское. Призван в Сов. Армию 1941, Курган. Рядовой. Умер от ран 27.12.1944. Похоронен в г. Можга, Удмуртия.

БАННИКОВ Михаил Ефимович, род. 1915, ст. Введенская. Призван в Сов. Армию 1941, Курган. Рядовой, 131 танковая бригада. Погиб в бою 12.02.1942. Похоронен в с. Черкасское Славянского района Донецкой области, Украина.

БАННИКОВ Михей Дмитриевич, род. 1889, д. Патронное. Призван в Сов. Армию 1942, Курган. Рядовой, стрелок. Погиб в бою в нояб. 1942.

БАННИКОВ Никита Алексеевич, род. 1896, д. Преденна. Призван в Сов. Армию 1941, Курган. Рядовой, стрелок, 192 гв. стрелковый полк, 63 гв. стрелковая дивизия. Погиб в бою 22.07.1943. Похоронен в районе 8-ГЭС Кировского района Ленинградской области.

БАННИКОВ Савелий Иванович, род. 1908, д. Предеина. Призван в Сов. Армию 1941, Курган. Рядовой, 1084 стрелковый полк, 310 стрелковая дивизия. Погиб в бою 8.01.1944. Похоронен в д. Лобково Новгородского района Новгородской области.

БАННИКОВ Сергей Евдокимович, род. 1915, д. Патронное. Призван в Сов. Армию 1941, Курган. Рядовой. Погиб в бою в окт. 1941.

БАНЩИКОВ Михаил Тимофеевич, род. 1896, д. Патронное. Призван в Сов. Армию 1941, Курган. Рядовой, стрелок, 136 гв. стрелковый полк, 46 гв. стрелковая дивизия. Погиб в бою 27.11.1942. Похоронен в д. Гредякино Зубцовского района Тверской области.

БАРАБАНОВ Федор Васильевич, род. 1923, с. Сычево. Призван в Сов. Армию 1942, Курган. Рядовой. Погиб в бою 21.02.1945. Похоронен южнее г. Калининграда, хут. Гросштром.

БАРАНОВ Александр Николаевич, род. 1915, с. Каширино. Призван в Сов. Армию 1941, Курган. Сержант, командир башни Т-34, 23 гв. отдельная танковая бригада. Погиб в бою 8.01.1944. Похоронен в д. Макарова Витебского района Витебской области, Беларусь.

БАРАНОВ Алексей Иванович, род. 1907, с. Митино. Призван в Сов. Армию 1941, Курган. Старшина, 927 стрелковый полк, 251 стрелковая дивизия. Погиб в бою 4.03.1944. Похоронен в п. Корнево Багратионовского района Калининградской области.

БАРАНОВ Григорий Степанович, род. 1921, д. Лиственная. Призван в Сов. Армию 1941, Глядянское. Рядовой. Погиб в бою 15.02.1943. Похоронен в с. Синявские торфоразработки Тверской области.

БАРАНОВ Егор Степанович, род. д. Лиственная. Призван в Сов. Армию 1941, Глядянское. Рядовой. Погиб в бою 14.12.1943. Похоронен в д. Солодухи Миорского района Витебской области, Беларусь.

БАРАНОВ Павел Григорьевич, род. 1923, с. Пименовка. Призван в Сов. Армию 1941, Курган. Рядовой, минометчик, 1344 стрелковый полк, 319 стрелковая дивизия. Погиб в бою 23.01.1944. Похоронен в д. Теренино Новосокольнического района Псковской области.

БАРАНОВ Семен Петрович, род. с. Каширино. Призван в Сов. Армию 1941, Курган. Рядовой. Судьба неизвестна.

БАРАЩЕНКОВ Александр Кузьмич, род. 1923, д. Н.-Утятка. Призван в Сов. Армию 1941, Курган. Рядовой, 55 гв. стрелковый полк, 20 гв. стрелковая дивизия. Погиб в бою 1.02.1944. Похоронен в с. Петрова Долина Софиевского района Днепропетровской области, Украина.

БАРАЩЕНКОВ Кузьма Степанович, род. 1890, д. Н.-Утятка. Призван в Сов. Армию 1941, Курган. Рядовой, танкист. Погиб в бою 2.07.1943. Похоронен в с. Видогощь Новгородской области.

БАРИНОВ Михаил Игнатьевич, род. 1907, д. Нечаевка. Призван в Сов. Армию 1941, Курган. Рядовой. Судьба неизвестна.

БАРКОВ Филипп Васильевич, род. 1900, Кетовский район. Призван в Сов. Армию 1941, Курган. Рядовой, 1221 стрелковый полк, 376 стрелковая дивизия. Погиб в бою 7.01.1942. Похоронен на 14 разъезде Кировской железной дороги, Карелия.

БАРСКОВ Александр Филиппович, род. 1908, с. Митино. Призван в Сов. Армию 1941, Глядянское. Рядовой, наводчик, 16 танковая бригада. Умер 21.04.1945 в санитарном эвакогоспи-

тале N 1973. Похоронен на кладбище г. Хейде, Германия.

БАРЫШЕВ Анатолий Егорович, род. 1935, с. Менщиково. Призван в Сов. Армию 1942, Курган. Рядовой. Был в последнем бою в февр. 1943.

БАРЫШЕВ Василий Сафронович, род. 1911, с. Менщиково. Призван в Сов. Армию 1940, Курган. Сержант, 327 артиллерийский полк. Умер 13.03.1944 в отдельном медико-санитарном батальоне N 167. Похоронен в д. Большевик Быховского района Могилевской области, Беларусь.

БАРЫШЕВ Иван Павлович, род. 1907, с. Менщиково. Призван в Сов. Армию 1941, Курган. Рядовой, был в последнем бою в окт. 1942.

БАРЫШЕВ Николай Филимонович, род. 1925, с. Колесниково. Призван в Сов. Армию 1943, Курган. Рядовой, стрелок, 1129 стрелковый полк, 337 стрелковая дивизия. Умер 15.06.1944 в отдельном медико-санитарном батальоне N 421. Похоронен в Румынии, Яссинский уезд, с. Пробажа, у церкви, могила N 28.

БАРЫШЕВ Петр Епифанович, род. 1914, с. Колесниково. Призван в Сов. Армию 1941, Курган. Мл. сержант, командир башни, 36 отдельной танковый полк, 6 гв. механизированный корпус. Погиб в бою 30.07.1944.

БАРЫШЕВ Семен Иванович, род. 1912, Кетовский район. Призван в Сов. Армию 1941, Курган. Рядовой, стрелок. Был в последнем бою в февр. 1942.

БАРЫШЕВ Семен Иванович, род. 1908, с. Менщиково. Призван в Сов. Армию 1940, Курган. Рядовой. Был в последнем бою в февр. 1942.

БАТАРЛЫКОВ Петр Иванович, род. 1909, д. Галкино. Призван в Сов. Армию 1941, Курган. Мл. сержант, воинская часть под номером полевой почты 1615. Погиб в бою в июне 1942.

БАТЕНОВ Афанасий Григорьевич, род. 1911, с. Введенское. Призван в Сов. Армию 1941, Курган. Рядовой. Погиб в бою 20.03.1943. Похоронен на хут. Алексеевском Городищенского района Волгоградской области.

БАХАРЕВ Ефим Екимович, род. 1899, п. Чашинск. Призван в Сов. Армию 1941, Курган. Рядовой. Был в последнем бою в окт. 1943.

БАХЕРЕВ Григорий Афанасьевич, род. 1910, п. Чашинск. Призван в Сов. Армию 1941, Курган. Лейтенант. Погиб в бою 15.11.1941. Похоронен в д. Сенчуково Тверской области.

БАХМАНОВ Сергей Иванович, род. 1924, ст. Иковка. Призван в Сов. Армию 1942, Курган. Рядовой, стрелок, 494 стрелковый полк, 194 стрелковая дивизия. Погиб в бою 15.08. 1942. Похоронен в д. Красное Зубцовского района Тверской области.

БАХМУТОВ Иван Васильевич, род. 1903, ст. Иковка. Призван в Сов. Армию 1941, Курган. Рядовой, стрелок, 455 стрелковый полк, 42 стрелковая дивизия. Погиб в бою 9.02.1944. Похоронен в братской могиле д. Поповка Витебского района Витебской области, Беларусь.

БАЧУРИН Иван Михайлович, род. 1926, д. Орловка. Призван в Сов. Армию 1943, Курган. Сержант. Был в последнем бою в янв. 1945.

БАЧУРИН Михаил Михайлович, род. 1917, ст. Просвет. Призван в Сов. Армию 1940, Курган. Сержант. Погиб в бою 31.12.1943. Похоронен в с. Большая Белозерка Запорожской области, Украина.

БАЧУРИН Степан Никитич, род. 1911, д. Орловка. Призван в Сов. Армию 1941, Курган. Рядовой. Погиб в бою 12.12.1942.

БАШКИНОВ Астафий Игнатьевич, род. с. Пименовка. Призван в Сов. Армию 1941, Курган. Рядовой. Погиб

в бою 29.12.1943. Похоронен в д. Жеребцы Витебской области, Беларусь.

БАШКИНОВ Григорий Яковлевич, род. 1925, с. Пименовка. Призван в Сов. Армию 1943, Курган. Гв. сержант, радист, 47 гв. танковая бригада. Погиб в бою 21.01.1945. Похоронен в г. Швилянке, Германия.

БАШКИНОВ Дмитрий Яковлевич, род. 1925, с. Пименовка. Призван в Сов. Армию 1943, Курган. Рядовой. Судьба неизвестна.

БАШКИНОВ Ефим Иванович, род. 1906, с. Пименовка. Призван в Сов. Армию 1941, Курган. Ст. лейтенант, командир роты, 86 гв. стрелковый полк, 28 гв. стрелковая дивизия. Погиб в бою 22.10.1943. Похоронен в д. Комиссаровка Пятихатского района Днепропетровской области, Украина.

БАШКИНОВ Степан Яковлевич, род. 1913, с. Пименовка. Призван в Сов. Армию 1942, Курган. Рядовой, 26 отдельная курсантская стрелковая бригада. Погиб в бою 5.12.1942. Похоронен в д. Березлы Великолукского района Псковской области.

БАШКИНОВ Федор Астафьевич, род. 1923, с. Пименовка. Призван в Сов. Армию 1943, Курган. Рядовой. Судьба неизвестна.

БАШКИРОВ Алексей Иванович, род. 1923, с. Пименовка. Призван в Сов. Армию 1941, Курган. Рядовой, наводчик, 172 стрелковый полк, 13 стрелковая дивизия. Погиб в бою 21.01.1943. Похоронен в д. Макартетян Луганской области, Украина.

БЕДЕЛЬНИКОВ Федор Осипович, род. 1911, д. Шкодино. Призван в Сов. Армию 1941, Курган. Рядовой, стрелок. Был в последнем бою в февр. 1942.

БЕЗОТЕЧЕСКИЙ Павел Николаевич, род. 1920, ст. Просвет. Призван в Сов. Армию 1941, Курган. Рядовой, воинская часть под номером полевой почты 05231. Умер от ран 24.01.1944. Похоронен в братской могиле с. Сухоруково Городокского района Витебской области, Беларусь.

БЕЗРУКОВ Александр Иванович, род. 1912, с. Костоусово. Призван в Сов. Армию 1941, Курган. Рядовой. Погиб в бою 12.09.1944. Похоронен в г. Вильнюсе, Литва.

БЕЗРУКОВ Александр Иванович, род. 1913, с. Галишово. Призван в Сов. Армию 1941, Курган. Рядовой. Погиб в бою с бендеровцами в 1946. Похоронен в Ровенской области, Украина.

БЕЗРУКОВ Алексей Никифорович, род. 1923, д. Челноково. Призван в Сов. Армию 1943, Курган. Мл. лейтенант, командир взвода, 1104 стрелковый полк, 331 стрелковая дивизия. Погиб в бою 11.05.1944. Похоронен на высоте 189 Дубровенского района Витебской области, Беларусь.

БЕЗРУКОВ Вениамин Гаврилович, род. 1921, д. Галкино. Призван в Сов. Армию 1941, Курган. Лейтенант, командир взвода, 23 гв. кавалерийский полк, 6 гв. кавалерийская дивизия. Погиб в бою 7.01.1943. Похоронен на хут. Заозерный Тацинского района Ростовской области.

БЕЗРУКОВ Евгений Иванович, род. 1925, с. Введенка. Призван в Сов. Армию 1943, Введенка. Лейтенант, командир стрелкового взвода, 1331 стрелковый полк, 318 горно-стрелковая дивизия. Погиб в бою 19.04.1945. Похоронен в г. Моравска Острава, Чехо-Словакия.

БЕЗРУКОВ Иван Кузьмич, род. 1900, с. Челноки. Призван в Сов. Армию 1941, Курган. Рядовой, стрелок, 1238 стрелковый полк, 372 стрелковая дивизия. Умер 13.01.1942 в эвакогоспитале N 1086. Похоронен в г. Ярославле, на Леонтьевском кладбище.

БЕЗРУКОВ Иван Прокопьевич, род. 1900, с.Челноково. Призван в Сов. Армию 1941, Курган. Рядовой, стрелок. Был в последнем бою в мае 1943.

БЕЗРУКОВ Максим Иванович, род. 1913, с. Челноки. Призван в Сов. Армию 1941, Курган. Рядовой. Погиб в бою 6.08.1942. Похоронен в п. Кунья Куньинского района Псковской области.

БЕЗРУКОВ Михаил Григорьевич, род. 1913, с. Челноково. Призван в Сов. Армию 1941, Курган, 660 артиллерийский полк. Умер 23.02.1943 в эвакогоспитале N 48. Похоронен в д. Ильинское Тверской области.

БЕЗРУКОВ Никита Васильевич, род.1893, с. Челноково. Призван в Сов. Армию 1941, Курган. Рядовой, стрелок, 641 стрелковый полк, 165 стрелковая дивизия. Погиб в бою 4.06.1942. Похоронен в д. Теремец-Курляндский Чудовского района Новгородской области.

БЕЗРУКОВ Николай Михайлович, род.1925, с. Галкино. Призван в Сов. Армию 1943, Курган. Рядовой, стрелок, 39 стрелковый полк, 4 стрелковая дивизия. Погиб в бою 26.02.1944. Похоронен в д. Доброгоша Жлобинского района Гомельской области, Беларусь.

БЕЗРУКОВ Павел Леонтьевич, род. 1896, с. Челноково. Призван в Сов. Армию 1941, Курган. Рядовой, стрелок, 1225 стрелковый полк, 369 стрелковая дивизия. Погиб в бою 13.02.1942. Похоронен в д. Касмачи Тверской области.

БЕЗРУКОВ Семен Алексеевич, род. 1920, с. Челноково. Призван в Сов. Армию 1941, Курган. Рядовой, стрелок, 641 стрелковый полк, 165 стрелковая дивизия. Погиб в бою 14.08.1942. Похоронен в д.Теремец-Курляндский Чудовского района Новгородской области.

БЕЗРУКОВ Федор Павлович, род.1906, с. Челноково. Призван в Сов. Армию 1941, Курган. Рядовой. Был в последнем бою в марте 1943.

БЕЛЕНЬКИЙ Борис Борисович, род.1909, ст. Просвет. Призван в Сов. Армию 1941, Курган. Рядовой. Умер от ран 13.05.1942. Похоронен в д. Березовка Всеволожского района Ленинградской области.

БЕЛЕЦКИЙ Михаил Алексеевич, род.1921, с. Сидоровка. Призван в Сов. Армию 1941, Курган. Рядовой. Погиб в бою 7.04.1944.

БЕЛЕШОВ Арсентий Иванович, род. 1914, с. Шмаково. Призван в Сов. Армию 1941, Курган. Рядовой. Был в последнем бою в дек.1941.

БЕЛЕШОВ Иван Васильевич, род.1914, с. Сычево. Призван в Сов. Армию 1943, Курган. Мл. сержант, 42 стрелковый полк,180 стрелковая дивизия, 38 армия. Погиб в бою 6.01.1944.

БЕЛЕШОВ Петр Михайлович, род.1918, д. Зайково. Призван в Сов. Армию 1940, Курган. Рядовой, разведчик, 50 отдельный армейский инженерный батальон, 18 армия. Погиб в бою 30.08. 1943. Похоронен в Краснодарском крае, совхоз "Мыскало", на берегу Черного моря.

БЕЛЕШОВ Степан Иванович, род. 1918, с.Сычево. Призван в Сов. Армию 1941, Курган. Рядовой. Погиб в бою 10.08.1942.

БЕЛИЧЕВ Николай Алексеевич, род.1902, с.Большое Чаусово. Призван в Сов. Армию 1941, Курган. Рядовой, стрелок. Был в последнем бою в дек. 1941.

БЕЛКОВ Алексей Андреевич, род.1920, с. Беспалово. Призван в Сов. Армию 1941, Курган. Рядовой.

Погиб в бою 18.08.1943. Похоронен в д. Князево Спас-Деменского района Калужской области.

БЕЛОБОРОДОВ Василий Игнатьевич, род. 1908, ст. Иковка. Призван в Сов. Армию 1941, Курган. Рядовой. Погиб в бою в сент. 1941.

БЕЛОБОРОДОВ Василий Пантелеевич, род. 1923, ст. Просвет. Призван в Сов. Армию 1941, Курган. Рядовой, минометчик, 104 гв. стрелковый полк, 36 гв. стрелковая дивизия. Погиб в бою 20.08.1942. Похоронен в Волгоградской области, хут. Семки, братская могила.

БЕЛОБОРОДОВ Павел Пантелеевич, род. 1921, с. Большое Чаусово. Призван в Сов. Армию 1941, Курган. Рядовой. Погиб в бою 10.08.1942. Похоронен в Смоленской области, Темкинский район, д. Бурково, братская могила N 8, порядковый N 28.

БЕЛОБОРОДОВ Пантелеймон Тимофеевич, род. 1897, с. Большое Чаусово. Призван в Сов. Армию 1942, Курган. Рядовой, 113 стрелковый полк, 29 стрелковая дивизия. Умер от ран 18.03.1942 в 30 отдельном медико-санитарном батальоне. Похоронен в с. Леоново Московской области.

БЕЛОБОРОДОВ Протасий Михайлович, род.1923, ст. Просвет. Призван в Сов.Армию 1941, Курган. Сержант, командир отделения, 344 стрелковый полк, 138 стрелковая дивизия. Погиб в бою 11.03.1945. Похоронен в д. Липница Велька Новосондецкого воеводства, Польша.

БЕЛОВ Александр Афонасьевич, род.1912, ст. Просвет. Призван в Сов. Армию 1941, Курган. Сержант, 1227 стрелковый полк, 369 стрелковая дивизия. Погиб в бою 7.01.1942. Похоронен в Тверской области, г. Торжок, братская могила.

БЕЛОВ Виктор Павлович, род.1918, ст. Просвет. Призван в Сов. Армию 1940, Курган. Сержант, командир отделения, 262 отдельный автотранспортный батальон, 22 армия. Погиб в бою 23.08.1941. Похоронен в с. Выскриво Луганской области, Украина.

БЕЛОВ Иван Афанасьевич, род. 1912, ст. Просвет. Призван в Сов. Армию 1940, Курган. Рядовой, стрелок, 27 гв. кавалерийский полк. Погиб в бою 4.09.1942. Похоронен в д. Гретня Сухиничского района Калужской области.

БЕЛОГЛАЗОВ Александр Кондратьевич, род. 1919, с. Лесники. Призван в Сов. Армию 1939, Курган. Сержант. Был в последнем бою в янв.1942.

БЕЛОГЛАЗОВ Анатолий Васильевич, род. 1925, с. Введенское. Призван в Сов. Армию 1943, Курган. Мл. сержант, 106 стрелковый полк, 29 стрелковая дивизия. Похоронен в д. Эбельниэки Лиепайского района, Латвия.

БЕЛОГЛАЗОВ Дмитрий Андреевич, род. 1922, с. Лукино. Призван в Сов. Армию 1941, Курган. Рядовой. Погиб в бою 30.09.1942. Похоронен в г. Ржеве Тверской области.

БЕЛОГЛАЗОВ Кирилл Игнатьевич, род. 1905, д. Сычево. Призван в Сов. Армию 1941, Курган. Рядовой. Был в последнем бою в янв. 1943.

БЕЛОГЛАЗОВ Михаил Григорьевич, род. 1908, д.Нечаевка. Призван в Сов. Армию 1941, Курган. Рядовой. Погиб в бою 6.03.1942. Похоронен в д. Тимково Волоколамского района Московской области.

БЕЛОГЛАЗОВ Никифор Васильевич, род.1914, с.Чесноки. Призван в Сов.Армию 1941, Курган. Лейтенант, командир стрелкового взвода, 204 гв. воздушно-десантная бригада. Погиб в бою 18.01.1942. Похоронен под г. Старая Русса Новгородской области.

БЕЛОЗЕРОВ Иван Дементьевич, род. 1915, д. Воинково. Призван в Сов. Армию 1941, Курган. Рядовой, пулеметчик, 5 батальон, 4 морская бригада Балтийского флота. Погиб в бою 15.09.1941. Похоронен в г. Ельня Смоленской области.

БЕЛОЗЕРОВ Кирилл Игнатьевич, род. 1905, с. Сычево. Призван в Сов. Армию 1941, Курган. Рядовой, стрелок, 1227 стрелковый полк, 369 стрелковая дивизия. Погиб в бою 10.01.1943. Похоронен в д. Щеколдино Тверской области.

БЕЛОУСОВ Александр Корнилович, род. 1903, ст. Иковка. Призван в Сов. Армию 1941, Курган. Рядовой, стрелок. Был в последнем бою в янв.1942.

БЕЛОУСОВ Максим Елисеевич, род. 1918, с. Большое Раково. Призван в Сов. Армию 1939, Курган. Рядовой. Судьба неизвестна.

БЕЛОУСОВ Михаил Елисеевич, род. 1918, д. Большое Раково. Призван в Сов. Армию 1940, Курган. Рядовой, стрелок. Был в последнем бою в сент. 1941.

БЕЛОУСОВ Иван Григорьевич, род. 1920, ст. Иковка. Призван в Сов. Армию 1940, Курган. Рядовой, командир орудия, 2 отдельный противотанковый дивизион, 9 гв. стрелковая дивизия. Погиб в бою 17.06.1942. Похоронен в д. Абрамов Яр Харьковской области, Украина.

БЕЛОУСОВ Игнатий Капитонович, род. 1912, с. Лесники. Призван в Сов. Армию 1941, Курган. Рядовой, 927 стрелковый полк, 251 стрелковая дивизия. Погиб в бою 9.08.1942. Похоронен в д. Горячево Зубцовского района Тверской области.

БЕЛОУСОВ Павел Садофьевич, род. 1910, с. Большое Раково. Призван в Сов. Армию 1941, Курган. Сержант. Умер от ран в февр. 1943. Похоронен в с. Едрово Валдайского района Новгородской области.

БЕЛОУСОВ Петр Егорович, род. 1901, ст. Иковка. Призван в Сов. Армию 1941, Курган. Рядовой, стрелок, 1225 стрелковый полк, 369 стрелковая дивизия. Погиб в бою 13.02.1942. Похоронен в с. Касмарихи Тверской области.

БЕЛОУСОВ Семен Григорьевич, род. 1925, с. Большое Раково. Призван в Сов. Армию 1943, Курган. Рядовой, стрелок, 685 стрелковый полк, 193 стрелковая дивизия. Погиб в бою 31.12.1943. Похоронен на хуторе Ляды Полтавской области, Украина.

БЕЛОУСОВ Семен Индисович, род. 1912, д. Большое Раково. Призван в Сов. Армию 1941, Курган. Рядовой. Погиб в бою 10.05.1942. Похоронен в г. Вышний Волочек Тверской области.

БЕЛОУСОВ Тимофей Дмитриевич, род. с. Колташево. Призван в Сов. Армию 1941, Курган. Рядовой, орудийный номер, 1696 запасной артиллерийский полк, 6 гв. армия. Погиб в бою 6.07.1943.

БЕЛЫХ Александр Васильевич, род. 1900, с. Введенское. Призван в Сов. Армию 1941, Курган. Ст. сержант, командир взвода, 67 гв. кавалерийский полк, 21 гв. кавалерийская дивизия. Погиб в бою 2.10.1942. Похоронен в п. Ольховатка Ольховатского района Воронежской области.

БЕЛЫХ Андрей Иванович, род. 1903, с. Введенское. Призван в Сов. Армию 1941, Курган. Рядовой, стрелок, 261 инженерный батальон. Умер от ран 13.09.1942 в госпитале N 442. Похоронен в г. Вологде, Пошехонское кладбище, могила N 1048.

БЕЛЬТИКОВ Александр Федорович, род. 1922, с. Каширино. Призван в Сов. Армию 1941, Курган. Рядовой, 169 гв. стрелковый полк, 1

гв. стрелковая дивизия. Погиб в бою 13.07.1943. Похоронен в д. Старица Ульяновского района Калужской области.

БЕЛЬТЮКОВ Константин Петрович, род. 1916, с. Колесниково. Призван в Сов. Армию 1941, Курган. Рядовой, стрелок. Был в последнем бою в марте 1943.

БЕЛЬТЮКОВ Михаил Назарович, род. 1906, с. Колесниково. Призван в Сов. Армию 1941, Курган. Рядовой. Судьба неизвестна.

БЕЛЬТЮКОВ Николай Назарович, род. 1920, с. Колесниково. Призван в Сов. Армию 1941, Курган. Рядовой, стрелок, 114 стрелковый полк, 37 стрелковая дивизия, 32 армия. Погиб в бою 27.02.1942. Похоронен в д. Бутово Тверской области.

БЕЛЯЕВ Василий Филиппович, род. 1912, с. Большое Раково. Призван в Сов. Армию 1941, Курган. Рядовой. Погиб в бою в нояб. 1942.

БЕЛЯШОВ Василий Филиппович, род. 1907, д. Н.-Утятка. Призван в Сов. Армию 1941, Курган. Рядовой, стрелок. Был в последнем бою в окт. 1941.

БЕЛЯШОВ Георгий Дмитриевич, род. 1912, с. Сычево. Призван в Сов. Армию 1942, Курган. Рядовой, повозочный, 562 стрелковый полк, 165 стрелковая дивизия. Погиб в бою 20.02.1943. Похоронен в д. Смердыня Тосненского района Ленинградской области.

БЕЛЯШОВ Илья Дмитриевич, род. 1921, с. Сычево. Призван в Сов. Армию 1940, Курган. Лейтенант, командир огневого взвода, 9 отдельная гв. истребительно-противотанковая дивизия. Погиб в бою 10.01.1943. Похоронен на хут. Чумаково-Россошанский Неклиновского района Ростовской области.

БЕЛЯШОВ Федор Игнатьевич, род. 1917, д. Конево-Казанцево. Призван в Сов. Армию 1940, Курган. Рядовой, шофер. Погиб в бою в февр. 1944.

БЕЛЯШОВ Николай Яковлевич, род. 1920, с. Сычево. Призван в Сов. Армию 1940, Курган. Рядовой. Судьба неизвестна.

БЕРБАСОВ Иван Николаевич, род. 1925, ст. Иковка. Призван в Сов. Армию 1943, Курган. Рядовой, танкист. Погиб в бою 1943 у г. Смоленска.

БЕРБЫШЕВ Георгий Петрович, род. 1919, с. Митино. Призван в Сов. Армию 1941, Покровский Свердловской области. Рядовой, стрелок, 898 стрелковый полк, 211 стрелковая дивизия. Погиб в бою 29.09.1942. Похоронен в д. Лониа Ленинградской области.

БЕРДНИКОВ Михаил Семенович, род. 1905, д. Грачево. Призван в Сов. Армию 1941, Курган. Рядовой, стрелок, 9 стрелковая рота, 766 стрелковый полк, 217 стрелковая дивизия, 16 армия. Погиб в бою 13.07.1943. Похоронен в д. Озерное Ульяновского района Калужской области.

БЕРДЫШЕВ Григорий Иванович, род. 1904, д. Менщиково. Призван в Сов. Армию 1941, Курган. Рядовой, 1155 стрелковый полк, 343 стрелковая дивизия. Погиб в бою 30.06.1942. Похоронен в д. Разбойка Тверской области.

БЕРДЫШЕВ Дмитрий Тимофеевич, род. 1914, д. Менщиково. Призван в Сов. Армию 1937, Курган. Лейтенант. Погиб в бою в авг. 1942.

БЕРДЫШЕВ Ефим Иванович, род. 1907, д. Менщиково. Призван в Сов. Армию 1943, Курган. Рядовой, 755 стрелковый полк, 217 стрелковая дивизия. Погиб в бою 28.08.1943. Похоронен в д. Царево-Займище Орловской области.

БЕРДЫШЕВ Степан Афанасьевич, род. 1902, д. Менщиково. Призван в Сов. Армию 1941, Курган. Рядовой.

Погиб в бою 15.02.1943. Похоронен в д. Островграды Тверской области.

БЕРДЮГИН Степан Васильевич, род. 1910, п. Чашинск. Призван в Сов. Армию 1941, Курган. Рядовой. Погиб в бою в дек. 1941.

БЕРДЮГИН Федор Васильевич, род. 1914, п. Чашинск. Призван в Сов. Армию 1941, Курган. Рядовой. Погиб в бою в авг. 1942.

БЕРДЯНОВ Герасим Никитович, род. 1896, д. Менщиково. Призван в Сов. Армию 1942, Курган. Рядовой, 76 горнострелковая дивизия. Погиб в бою 9.02.1943. Похоронен в г. Волгограде, авиагородок.

БЕРЕЗИН Алексей Павлович, род. 1919, ст. Иковка. Призван в Сов. Армию 1940, Курган. Рядовой, пограничник. Погиб в бою 22.07.1941. Похоронен в г. Любомле Волынской области, Украина.

БЕРЕЗИН Михаил Сергеевич, род. 1910, с. Зайково. Призван в Сов. Армию 1941, Курган. Рядовой. Погиб в бою 8.12.1941. Похоронен в д. Нивы Тверской области.

БЕРЕЗИН Николай Семенович, род. 1925, с. Пименовка. Призван в Сов. Армию 1943, Курган. Мл. сержант, 334 стрелковый полк, 47 стрелковая дивизия. Погиб в бою 25.11.1944. Похоронен в д. Бароны Лимбажского района, Латвия.

БЕРЕЗИН Павел Александрович, род. 1909, с. Пименовка. Призван в Сов. Армию 1941, Курган. Рядовой, связист, 121 кавалерийский полк, 32 кавалерийская дивизия. Погиб в бою 26.12.1943. Похоронен на братском кладбище д. Дворище Шумилинского района Витебской области, Беларусь.

БЕРЕСТНЕВ Иван Васильевич, род. 1897, с. Каширино. Призван в Сов. Армию 1941, Курган. Рядовой, 565 особый стрелковый батальон, 294 стрелковая дивизия. Погиб в бою 9.04.1942. Похоронен в д. Карадыня Тосненского района Ленинградской области.

БЕССОНОВ Александр Николаевич, род. 1928, д. Чесноки. Призван в Сов. Армию 1943, Курган. Сержант, 4 воздушно-десантный стрелковый полк, 2 гв. воздушно-десантная дивизия. Умер в эвакогоспитале 22.05.1945. Похоронен в Калининградской области, г. Черняховск, ул. Спортивная.

БЕССОНОВ Алексей Захарович, род. 1923, с. Черемухово. Призван в Сов. Армию. 1943, Курган. Сержант, командир отделения, 68 гв. стрелковый полк, 23 гв. стрелковая дивизия. Погиб в бою 23.06.1944. Похоронен в д. Хряпино Тверской области.

БЕССОНОВ Иван Семенович, род. 1900, д. Чесноки. Призван в Сов. Армию 1941, Курган. Рядовой. Погиб в бою 10.12.1941. Похоронен в г. Ржеве Тверской области.

БЕССОНОВ Николай Николаевич, род. 1913, д. Чесноки. Призван в Сов. Армию 1939, Курган. Рядовой, стрелок. Был в последнем бою в дек. 1941.

БЕССОНОВ Павел Иванович, род. 1923, д. Чесноки. Призван в Сов. Армию 1941, Курган. Рядовой. Погиб в бою 25.11.1943. Похоронен в д. Жолуди Псковской области.

БИРЮКОВ Иван Андреевич, род. 1902, с. Митино. Призван в Сов. Армию 1941, Курган. Рядовой, зам. командира отделения, 607 стрелковый полк, 231 стрелковая дивизия. Погиб в бою 5.09.1942. Похоронен в д. Ерзовке Городищенского района Волгоградской области.

БЛАГИНИН Дмитрий Федорович, род. 1924, п. Чашинск. Призван в Сов. Армию 1942, Курган. Мл. сержант, командир отделения, 171 стрелковый полк, 182 стрелковая ди-

визия. Погиб в бою 13.07.1944. Похоронен в д. Горовые Себежского района Псковской области.

БЛАГОДАРОВ Сергей Тимофеевич, род. 1916, ст. Иковка. Призван в Сов. Армию 1937, Курган. Рядовой, стрелок. Был в последнем бою 29.07.1941.

БЛИНОВСКИЙ Иван Сергеевич, род. 1899, с. Каширино. Призван в Сов. Армию 1942, Курган. Рядовой, стрелок, 33 гв. стрелковый полк, 11 гв. стрелковая дивизия. Умер от ран 10.08.1942 в госпитале N 1860. Похоронен в г. Калуге, Пятницкое кладбище.

БЛОХИН Николай Васильевич, род. 1910, с. Просвет. Призван в Сов. Армию 1940, Курган. Сержант, 431 отдельный минометный дивизион, 179 стрелковая дивизия. Умер от ран 5.06.1942. Похоронен в д. Авдеево Смоленской области.

БЛЫНСКИЙ Гаврил Степанович, род. 1919, с. Каширино. Призван в Сов. Армию 1941, Курган. Рядовой, 68 танковая бригада. Умер от ран в медико-санитарном батальоне 431-336 СД 10.07.1943. Похоронен в д. Песочное Арсеньевского района Тульской области.

БЛЫНСКИХ Николай Егорович, род. 1926, д. Орловка. Призван в Сов. Армию 1944, Курган. Мл. сержант, командир орудия, 135 танковая бригада. Погиб в бою 15.11.1944. Похоронен в г. Яксароксалаш, Венгрия.

БЛЫНСКИХ Николай Николаевич, род. 1921, д. Орловка. Призван в Сов. Армию 1941, Курган. Рядовой, стрелок, 244 отдельный лыжный батальон, 130 стрелковая дивизия. Погиб в бою 10.03.1942. Похоронен в д. Ожиеды Ленинградской области.

БОБЕРЦЕВ Федор Игнатьевич, род. 1907, д. Орловка. Призван в Сов. Армию 1941, Курган. Рядовой. Погиб в бою в авг. 1942.

БОБКОВ Иван Кириллович, род. 1914, д. Галишево. Призван в Сов. Армию 1941, Курган. Рядовой, связист. Был в последнем бою в 1945.

БОБОВ Алексей Дмитриевич, род. 1908, д. Галаево. Призван в Сов. Армию 1941, Курган. Рядовой, 911 стрелковый полк. Погиб в бою 1.10.1941. Похоронен в Духовщинском районе Смоленской области.

БОБОВ Федор Дмитриевич, род. 1913, д. Галаево. Призван в Сов. Армию 1941, Курган. Сержант, наводчик, 562 стрелковый полк, 165 стрелковая дивизия. Погиб в бою 3.08.1944. Похоронен в д. Изабелин, Варшавское воеводство, Польша.

БОБОТКОВ Константин Сидорович, род. 1906, с. Каширино. Призван в Сов. Армию 1941, Курган. Сержант. Погиб в бою в февр. 1942.

БОБОТКОВ Савелий Галактионович, род. 1901, ст. Иковка. Призван в Сов. Армию 1941, Курган. Рядовой. Погиб в бою 26.09.1943. Похоронен в д. Кокошкино Ржевского района Тверской области.

БОБРОВ Александр Григорьевич, род. 1910, д. Большое Раково. Призван в Сов. Армию 1942, Курган. Рядовой, 641 стрелковый полк, 165 стрелковая дивизия. Погиб в бою 5.04.1942. Похоронен в Новгородской области, д. Теремец-Курлянд-ский, братская могила.

БОБРОВ Дмитрий Иванович, род. 1925, д. Большое Раково. Призван в Сов. Армию 1943, Курган. Рядовой. Умер от ран 7.10.1942. Похоронен в д. Канищево Молвотицкого района Новгородской области.

БОБРОВ Дмитрий Иванович, род. 1907, с. Введенка. Призван в Сов. Армию 1941, Курган. Рядовой, стрелок,

89 стрелковый полк, 74 отдельный мотострелковый батальон, 71 гв. стрелковая дивизия. Умер от ран 20.03.1942. Похоронен в д. Канищево Молвотицкого района Новгородской области.

БОБРОВ Иван Иванович, род. 1910, д. Большое Раково. Призван в Сов. Армию 1941, Курган. Рядовой. Умер в немецком плену 3.01.1942.

БОБРОВ Иван Кириллович, род. 1914, д. Галишево. Призван в Сов. Армию 1941, Курган. Рядовой. Умер от ран 18.08.1944 в эвакогоспитале N 3733. Похоронен в п. Харовский Вологодской области.

БОБРОВ Илья Иванович, род. 1921, д. Большое Раково. Призван в Сов. Армию 1940, Курган. Рядовой. Погиб в бою в дек. 1941.

БОБРОВ Матвей Романович, род. 1901, с. Романовка. Призван в Сов. Армию 1941, Курган. Сержант, помощник командира взвода, 252 стрелковый полк, 70 стрелковая дивизия. Погиб в бою 12.05.1942 при форсировании р. Нева. Похоронен в Ленинградской области, с. Отрадное, братская могила.

БОБРОВ Павел Петрович, род. 1923, с. Бараба. Призван в Сов. Армию 1941, Курган. Рядовой, парашютист. Был в последнем бою в авг. 1943.

БОБРОВ Федор Дмитриевич, род. 1913, д. Галкино. Призван в Сов. Армию 1941, Курган. Сержант. Погиб в бою 3.08.1944. Похоронен в д. Изабелин Варшавского воеводства, Польша.

БОБРОВ Яков Григорьевич, род. 1906, д. Большое Раково. Призван в Сов. Армию 1941, Курган. Рядовой. Погиб в бою 29.04.1942. Похоронен в д. Тохметево Ржевского района Тверской области.

БОБЫШОВ Петр Алексеевич, род. 1924, ст. Логовушка. Призван в Сов. Армию 1942, Курган. Рядовой, стрелок. Был в последнем бою в июле 1942.

БОГАТЫРЕВ Афанасий Яковлевич, род. 1908, с. Галишево. Призван в Сов. Армию 1941, Курган. Рядовой, 1221 стрелковый полк, 367 стрелковая дивизия. Погиб в бою 7.01.1942. Похоронен на 14 разъезде Кировской железной дороги, Карелия.

БОГАТЫРЕВ Григорий Семенович, род. 1907, ст. Иковка. Призван в Сов. Армию 1941, Курган. Рядовой. Судьба неизвестна.

БОГАЧЕВ Василий Петрович, род. 1920, ст. Иковка. Призван в Сов. Армию 1939, Курган. Рядовой, 17 гв. отдельный противотанковый дивизион, 1 гв. мотострелковая дивизия. Погиб в бою 27.02.1942. Похоронен в д. Крапивка Смоленской области.

БОГАЧЕВ Василий Петрович, род. 1921, ст. Иковка. Призван в Сов. Армию 1941, Курган. Рядовой, сапер, 6 мотострелковый полк, 1 гв. мотострелковая дивизия. Погиб в бою 1.11.1941. Похоронен в г. Нарофоминске Московской области.

БОГАЧЕВ Владимир Михайлович, род. 1922, с. Каширино. Призван в Сов. Армию 1943, Курган. Рядовой, стрелок, 1241 стрелковый полк, 375 стрелковая дивизия, 7 армия. Умер 26.03.1945 в отдельном медико-санитарном батальоне 454. Похоронен в с. Мутле Луданы, Чехо-Словакия.

БОГДАНОВ Александр Григорьевич, род. 1914, с. Воробьевка. Призван в Сов. Армию 1940, Курган. Рядовой, 304 отдельная рота. Погиб в бою 22.06.1944. Похоронен в районе горы Верблюд Пустошкинского района Псковской области.

БОГДАНОВ Александр Иванович, род. 1910, д. Анчутино. Призван в Сов. Армию 1941, Курган. Лейтенант, командир взвода, 1225 стрелковый полк, 369 стрелковая дивизия. Погиб в бою 4.01.1942. Похоронен в д. Гридно Тверской области.

БОГДАНОВ Василий Григорьевич, род. 1928, д. Ново-Затобольное. Призван в Сов. Армию 1941, Курган. Рядовой. Погиб в бою 10.02.1942. Похоронен в д. Кокошкино Тверской области.

БОГДАНОВ Иван Григорьевич, род. 1906, с. Темляки. Призван в Сов. Армию 1941, Курган. Ст. политрук, зам. начальника политотдела, 1235 стрелковый полк, 373 стрелковая дивизия. Погиб в бою 25.11.1942. Похоронен в д. Дубровка Тверской области.

БОГДАНОВ Никифор Васильевич, род. 1905, с. Воробьевка. Призван в Сов. Армию 1941, Курган. Рядовой, артиллерист. Был в последнем бою в февр. 1942.

БОГОЛЮБОВ Александр Иванович, род. 1915, с. Колташево. Призван в Сов. Армию 1941, Курган. Рядовой. Погиб в бою 20.06.1942. Похоронен в д. Находка Старорусского района Новгородской области.

БОГОЛЮБОВ Михаил Евдокимович, род. 1893, с. Колташево. Призван в Сов. Армию 1941, Курган. Рядовой, стрелок, 641 стрелковый полк, 165 стрелковая дивизия, 52 армия. Погиб в бою 4.06.1942. Похоронен в д. Мясной Бор Чудовского района Новгородской области.

БОГОЛЮБОВ Семен Викулович, род. 1910, с. Колташево. Призван в Сов. Армию 1941, Курган. Рядовой. Умер от ран 6.03.1943. Похоронен в д. Ясная Поляна Старорусского района Новгородской области.

БОЙЦОВ Миней Константинович, род. 1912, Кетовский район. Призван в Сов. Армию 1941, Курган. Гв. рядовой, минометчик, 22 гв. стрелковый полк, 9 гв. стрелковая дивизия. Погиб в бою 10.11. 1941. Похоронен в с. Городище Истринского района Московской области.

БОЙЧУК Степан Иванович, род. 1921, с. Митино. Призван в Сов. Армию 1941, Глядянское. Рядовой. Судьба неизвестна.

БОЛДИН Борис Петрович, род. 1906, д. Патронное. Призван в Сов. Армию 1941, Курган. Рядовой, стрелок. Погиб в бою в окт. 1941.

БОЛДИН Яков Игнатьевич, род. 1910, д. Патронное. Призван в Сов. Армию 1941, Курган. Рядовой, разведчик. Погиб в бою в 1945.

БОЛЬШАКОВ Архип Петрович, род. 1901, д. Нижняя Утятка. Призван в Сов. Армию 1943, Курган. Рядовой, 1210 стрелковый полк, 362 стрелковая дивизия. Погиб в бою 29.09.1943. Похоронен в д. Нивное Краснопольского района Могилевской области, Беларусь.

БОЛЬШАКОВ Егор Иванович, род. 1924, ст. Иковка Призван в Сов. Армию 1942, Курган. Сержант, командир отделения, 332 стрелковый полк, 241 стрелковая дивизия. Погиб в бою 9.08.1943. Похоронен в д. Екатериновка Ахтырского района Сумской области.

БОНДИН Николай Петрович, род. д. Патронное. Призван в Сов. Армию 1941, Курган. Рядовой. Судьба неизвестна.

БОНДИН Павел Петрович, род. 1916, д. Чесноки. Призван в Сов. Армию 1941, Курган. Рядовой. Погиб в бою 21.04.1945. Похоронен в г. Симидорер, Австрия.

БОРИНШТЕЙН Яков Хаймович, род. 1922, ст. Просвет. Призван в Сов. Армию 1943, Курган. Рядовой, 224 стрелковый полк, 162 стрелковая дивизия. Погиб в бою 17.03.1945. Похо-

ронен в Польше, Гданьское воеводство, с. Квашин, братская могила.

БОРИСОВ Алексей Сергеевич, род. 1912, с. Сычево. Призван в Сов. Армию 1941, Курган. Рядовой. Погиб в бою 1.10.1942. Похоронен в д. Космариха Тверской области.

БОРИСОВ Поликарп Степанович, род. 1899, с. Бараба. Призван в Сов. Армию 1941, Курган. Рядовой, 51 гв. стрелковый полк, 18 гв. стрелковая дивизия. Погиб в бою 4.04.1942. Похоронен в Смоленской области.

БОРИСОВ Федор Владимирович, род. 1920, ст. Введенская. Призван в Сов. Армию 1943, Курган. Гв. мл. лейтенант, 166 гв. стрелковый полк, 55 гв. стрелковая дивизия. Погиб в бою 11.02.1945. Похоронен в п. Славское Багратионовского района Калининградской области.

БОРОДИН Андриян Меркурьевич, род. 1925, д. Анчутино. Призван в Сов. Армию 1943, Курган. Рядовой, 4 гв. воздушно-десантный стрелковый полк, 211 стрелковая дивизия. Погиб в бою 14.10.1943. Похоронен в с. Хоромы Киевской области, Украина.

БОРОДИН Валентин Никитович, род. 1917, ст. Просвет. Призван в Сов. Армию 1939, Курган. Мл. лейтенант, 124 отдельный танковый полк, 112 танковая дивизия. Погиб в бою 18.11.1941. Похоронен в д. Малеево Серпуховского района Московской области.

БОРОДИН Василий Александрович, род. 1918, ст. Просвет. Призван в Сов. Армию 1941, Курган. Ст. сержант,старшина роты, 27 гв. стрелковый полк, 11 гв. стрелковая дивизия. Умер от ран 20.02.1944 в сортировочном эвакогоспитале N 1822. Похоронен в Тверской области, г. Ржев, Смоленское кладбище.

БОРОДИН Владимир Трофимович, род. 1912, д. Анчутино. Призван в Сов. Армию 1941, Курган. Ст. сержант, командир орудия, 1504 истребительно-противотанковый артиллерийский полк. Погиб в бою 14.09.1943. Похоронен в д. Всесвятовка Межевского района Днепро- петровской области, Украина.

БОРОДИН Герасим Евгеньевич, род. 1915. д. Анчутино. Призван в Сов. Армию 1941, Курган. Рядовой, сапер, 344 гв. стрелковый полк, 138 стрелковая дивизия. Погиб в бою 27.06.1942.

БОРОДИН Иван Григорьевич, род. 1913, д. Анчутино. Призван в Сов. Армию 1941, Курган. Рядовой. Погиб в бою 10.12.1942. Похоронен в г. Ржеве Тверской области.

БОРОДИН Калина Александрович, род. 1919, с. Сычево. Призван в Сов. Армию 1941, Курган. Рядовой. Умер от ран 20.02.1944. Похоронен в г. Ржеве Тверской области.

БОРОДИН Кузьма Федорович, род. 1922, д. Анчутино. Призван в Сов. Армию 1939, Курган. Рядовой. Погиб в бою 15.12.1944.

БОРОДИН Михаил Васильевич, род. 1917, д. Санино. Призван в Сов. Армию 1939, Курган. Рядовой, стрелок, 674 стрелковый полк, 150 стрелковая дивизия. Погиб в бою 22.07.1944. Похоронен в Латвии, Резекненский район, п. Каунаты, братское кладбище.

БОРОДИН Павел Александрович, род. 1906, п. Чашинск. Призван в Сов. Армию 1941, Курган. Рядовой, 55 гв. стрелковый полк, 20 гв. стрелковая дивизия. Погиб в бою 20.08.1943. Похоронен в д. Кокошкино Тверской области.

БОРОДИН Петр Николаевич, род. 1918, д. Нижняя Утятка. Призван в Сов. Армию 1941, Курган. Рядовой, стрелок. Был в последнем бою в нояб. 1942.

БОРОДИН Петр Яковлевич, род. 1898, д. Анчутино. Призван в Сов. Армию 1941, Курган. Рядовой, 1223 стрелковый полк, 369 стрелковая дивизия. Погиб в бою 28.12.1941. Похоронен в д. Грыжиево Тверской области.

БОРОДИН Семен Степанович, род. 1907, ст. Просвет. Призван в Сов. Армию 1941, Курган. Рядовой, стрелок, 1227 стрелковый полк, 369 стрелковая дивизия. Погиб в бою 9.09.1942. Похоронен в Тверской области, г. Ржев, Смоленское кладбище.

БОРОДИН Федор Иванович, род. 1907, д. Нижняя Утятка. Призван в Сов. Армию 1941, Курган. Рядовой, воинская часть под номером полевой почты 1444. Погиб в бою 10.10.1941.

БОРТОВ Федор Васильевич, род. 1920, с. Введенское. Призван в Сов. Армию 1941, Курган. Мл. лейтенант. Погиб в бою 11.02.1945. Похоронен в Германии, г. Кройцбург, центр госпитального двора Маршитон, могила N 5.

БОТКИН Иван Михайлович, род. 1917, с. Сычево. Призван в Сов. Армию 1941, Курган. Рядовой. Погиб в бою в сент. 1941.

БОЧАРНИКОВ Акиндин Федорович, род. 1919, д. Козлово. Призван в Сов. Армию 1941, Глядянское. Рядовой. Погиб в бою 25.08.1941. Похоронен в д. Макарово Тверской области.

БОЧАРНИКОВ Фома Давыдович, род. 1904, д. Козлово. Призван в Сов. Армию 1941, Глядянское. Рядовой, 452 отдельный минометный дивизион, 371 стрелковая дивизия. Погиб в бою 26.12.1941. Похоронен в братской могиле д. Ново-Васильевское Лотошинского района Московской области.

БОЧАРОВ Михаил Иванович, род. 1896, с. Митино. Призван в Сов. Армию 1941. Рядовой, стрелок, 115 стрелковый полк, 75 стрелковая дивизия. Умер от ран 9.09.1943. Похоронен в г. Россошь Воронежской области.

БРАГИН Алексей Лаврентьевич, род. 1902, с. Сычево. Призван в Сов. Армию 1941, Курган. Сержант, командир стрелкового отделения, 1090 стрелковый полк, 323 стрелковая дивизия. Погиб в бою 27.04.1945. Похоронен в г. Цибенген, Германия.

БРЕВНОВ Ананий Федорович, род. 1924, ст. Иковка. Призван в Сов. Армию 1942, Курган. Сержант. Погиб в бою в дек. 1943.

БРУСАНОВ Борис Валерианович, род. 1922, п. Чернавский. Призван в Сов. Армию 1942, Курган. Рядовой. Погиб в бою 15.11.1943.

БРЫЛЕВ Алексей Артемьевич, род. 1921, д. Ровное. Призван в Сов. Армию 1942, Глядянское. Рядовой. Судьба неизвестна.

БРЫЛЕВ Георгий Георгиевич, род. д. Ровное. Призван в Сов. Армию 1942, Глядянское. Рядовой. Погиб в бою 7.01.1945. Похоронен в д. Дибеляс Пыточского повята, Польша.

БРЫЛЕВ Егор Константинович, род. 1908, д. Ровное. Призван в Сов. Армию 1941, Глядянское. Рядовой. Погиб в бою в февр. 1943.

БРЫЛЕВ Ефим Васильевич, род. 1906, д. Ровное. Призван в Сов. Армию 1942, Глядянское. Рядовой, 967 стрелковый полк, 273 стрелковая дивизия. Погиб в бою 23.06.1943. Похоронен в с. Брусны Ульяновского района Калужской области.

БРЫЛЕВ Ефим Константинович, род. 1904, д. Ровное. Призван в Сов. Армию 1941, Глядянское. Рядовой. Судьба неизвестна.

БРЫЛЕВ Роман Артемьевич, род. 1925, д. Ровное. Призван в Сов. Армию 1942, Глядянское. Рядовой, стрелок, 879 стрелковый полк, 158 стрелковая дивизия. Погиб в бою

16.11.1943. Похоронен в д. Лучитновка Витебской области, Беларусь.

БРЮХОВ Александр Васильевич, род. 1900, с. Каширино. Призван в Сов. Армию 1941, Курган. Рядовой, стрелок. Погиб в бою 17.01.1942. Похоронен в д. Нечаево Тверской области.

БУГАЕВ Василий Ефимович, род. 1898, ст. Иковка. Призван в Сов. Армию 1941. Рядовой. Умер от ран 8.04.1942. Похоронен в с. Леоново Уваровского района Тамбовской области.

БУДАКОВ Семен Селиверстович, род. 1913, с. Патраки. Призван в Сов. Армию 1939, Глядянское. Рядовой, 367 стрелковый полк, 71 стрелковая дивизия. Погиб в бою 14.10.1941.

БУДАНОВ Виктор Михайлович, род. 1911, с. Введенское. Призван в Сов. Армию 1941, Курган. Рядовой. Погиб в бою 13.12.1942. Похоронен в д. Жерносеково Оленинского района Тверской области.

БУДНИКОВ Василий Иванович, род. 1912, с. Бараба. Призван в Сов. Армию 1941, Курган. Рядовой. Погиб в бою в 1941.

БУКИН Андрей Иванович, род. 1923, д. Челноки. Призван в Сов. Армию 1942, Курган. Рядовой, 4 гв. воздушно-десантный стрелковый полк. Погиб в бою в февр. 1943.

БУЛДАКОВ Геннадий Васильевич, род. 1915, с. Б-Чаусово. Призван в Сов. Армию 1941, Курган. Сержант, 1225 стрелковый полк, 369 стрелковая дивизия. Погиб в бою 5.01.1942. Похоронен в д. Новая Старицкого района Тверской области.

БУНИН Александр Семенович, род. 1910, с. Митино. Призван в Сов. Армию 1941, Курган. Рядовой, 367 стрелковая дивизия. Умер от ран 24.02.1944. Похоронен в Карелии, 4 км севернее разъезда 15 Кировской железной дороги.

БУНИН Вениамин Киреевич, род. 1914, с. Митино. Призван в Сов. Армию 1941, Курган. Рядовой, шофер, 38 отдельный автотранспортный полк. Погиб в бою 28.02.1942. Похоронен в д. Мончалово Тверской области.

БУНИН Владимир Иванович, род. 1917, с. Митино. Призван в Сов. Армию 1941, Глядянское. Рядовой, в/ч 297 ст. Эльбан, Хабаровский край. Был в последнем бою в июле 1943.

БУНИН Григорий Лаврентьевич, род. 1898, с. Митино. Призван в Сов. Армию 1940, Глядянское. Рядовой. Погиб в бою 17.07.1941.

БУРАКОВ Семен Никитович, род. 1911, с. Колташево. Призван в Сов. Армию 1941, Курган. Рядовой. Погиб в бою 30.09.1942.

БУРАКОВ Филипп Селантьевич, род. 1907, с. Колташево. Призван в Сов. Армию 1941, Курган. Рядовой, стрелок, 108 гв. стрелковый полк, 36 гв. стрелковая дивизия. Погиб в бою 20.08.1942.

БУРНАЕВ Константин Иванович, род. 1925, д. Н.-Утятка. Призван в Сов. Армию 1943, Введенка. Рядовой, 1320 стрелковый полк, 413 стрелковая дивизия. Погиб в бою 12.09.1943. Похоронен в д. М. Бовки Могилевской области, Беларусь.

БУРЦЕВ Александр Федорович, род. 1922, с. Падеринское. Призван в Сов. Армию 1941, Курган. Рядовой, стрелок. Был в последнем бою в нояб. 1941.

БУРЦЕВ Дмитрий Емельянович, род. 1918, с. Падеринское. Призван в Сов. Армию 1939, Курган. Рядовой, 349 стрелковый полк, 26 стрелковая дивизия. Погиб в бою 13.12.1941. Похоронен в д. Язвищи Демянского района Новгородской области.

БУРЦЕВ Иван Иванович, род. 1915, с. Падеринское. Призван в Сов. Армию 1941, Курган. Рядовой, стрелок, 1219 стрелковый полк, 367 стрелковая дивизия. Погиб в бою 13.02.1942. Похоронен в Карелии, п. Великая Губа, братская могила.

БУРЦЕВ Кузьма Степанович, род. 1911, с. Темляки. Призван в Сов. Армию 1941, Курган. Рядовой, стрелок, 520 стрелковый полк, 167 стрелковая дивизия. Погиб в бою 13.08.1942. Похоронен в районе п. Большая Верейка Сумской области, Украина.

БУТАКОВ Александр Иванович, род. 1914, д. Крутали. Призван в Сов. Армию 1941, Курган. Рядовой. Погиб в бою 9.07.1941.

БУТАКОВ Виктор Михайлович, род. 1911, с. Введенское. Призван в Сов. Армию 1941, Курган. Рядовой. Погиб в бою 13.09.1942.

БУТАКОВ Константин Александрович, род. 1897, д. Галишево. Призван в Сов. Армию 1941, Курган. Рядовой. Был в последнем бою в марте 1942.

БУТАКОВ Николай Алексеевич, род. 1919, д. Галишево. Призван в Сов. Армию 1941, Курган. Рядовой. Погиб в бою в июне 1942.

БУТАКОВ Сергей Александрович, род. 1910, д. Малое Раково. Призван в Сов. Армию 1941, Курган. Рядовой. Погиб в бою 30.09.1941. Похоронен в д. Заболотье Тверской области.

БУТАНЦЕВ Иван Григорьевич, род. 1921, ст. Просвет. Призван в Сов. Армию 1941, Курган. Рядовой, 1319 стрелковый полк, 185 стрелковая дивизия. Погиб в бою 15.12.1942. Похоронен в д. Красные Горки Нелидовского района Тверской области, братская могила.

БУТИНЦЕВ Дмитрий Аверьянович, род. 1911, с. Колесниково. Призван в Сов. Армию 1941, Курган. Рядовой, сапер, 7 отдельный инженерно-саперный батальон, 52 отдельная саперная бригада. Погиб 12.01.1943 в районе г. Петрокрепость Ленинградской области.

БУТИНЦЕВ Михаил Минеевич, род. 1911, с. Колесниково. Призван в Сов. Армию 1942, Курган. Рядовой, 1068 стрелковый полк, 313 стрелковая дивизия. Погиб 6.12.1942 в Карелии.

БУТОРИН Николай Васильевич, род. 1912, д. Зайково. Призван в Сов. Армию 1942, Екатеринбург. Гв. сержант, 25 гв. стрелковый полк, 6 гв. стрелковая дивизия. Герой Советского Союза. Умер от ран 1.03.1945 в г. Екатеринбурге.

БУТОРИН Николай Григорьевич, род. 1914, д. Зайково. Призван в Сов. Армию 1942, Курган. Рядовой, стрелок, 641 стрелковый полк, 165 стрелковая дивизия. Умер от ран 20.06.1942. Похоронен в д. Мясной Бор Новгородской области.

БУТОРИН Николай Михайлович, род 1907, д. Зайково. Призван в Сов. Армию 1943, Курган. Мл. сержант, воинская часть под номером полевой почты 41464. Погиб в бою 15.09.1943. Похоронен в д. Погребки Шостинского района Сумской области, левый берег р. Десна.

БУТОРИН Павел Андреевич, род. 1908, д. Галишево. Призван в Сов. Армию 1941, Курган. Рядовой, телефонист, 911 стрелковый полк, 244 стрелковая дивизия. Погиб в бою 6.10.1942. Похоронен в д. Приголовке Вяземского района Смоленской области.

БУТОРИН Петр Игнатьевич, род. 1925, д. Зайково. Призван в Сов. Армию 1943, Курган. Рядовой. Был в последнем бою в марте 1943.

БУТОРИН Петр Михайлович, род. 1903, д. Зайково. Призван в Сов. Армию 1941, Курган. Старшина. Был в последнем бою в нояб. 1941.

БУТОРИН Федор Иванович, род. 1906, д. Зайково. Призван в Сов. Армию 1941, Курган. Сержант, артиллерист. Был в последнем бою в дек. 1942.

БУХОЛОВЦЕВ Карп Карпович, род. 1928, с. Митино. Призван в Сов. Армию 1942, Глядянское. Мл. лейтенант, командир взвода ПТР, 56 гв. стрелковая рота, 10 гв. стрелковая дивизия. Погиб в бою 20.10.1943. Похоронен в д. Погостище Лиозненского района Витебской области, Беларусь.

БУХТОЯРОВ Андрей Евгеньевич, род. 1917, д. Орловка. Призван в Сов. Армию 1941, Курган. Сержант, командир орудия, 9 укрепленный район, 2 ударная армия, Ленинградский фронт. Погиб в бою 25.07.1944. Похоронен 1 км восточнее д. Путки, Эстония.

БУХТОЯРОВ Максим Маркович, род. 1923, д. Орловка. Призван в Сов. Армию 1942, Курган. Рядовой, 716 стрелковый полк, 157 стрелковая дивизия. Погиб в бою 23.07.1944. Похоронен в д. Процекаль Вилкавишкского района, Литва.

БУХТОЯРОВ Михаил Авдеевич, род. 1917, д. Менщиково. Призван в Сов. Армию 1941, Курган. Сержант. Погиб в бою 17.08.1942.

БУХТОЯРОВ Семен Евгеньевич, род. 1912, Кетовский район. Призван в Сов. Армию 1941. Рядовой. Был в последнем бою в 1945.

БУХТОЯРОВ Степан Дорофеевич, род. 1906, д. Орловка. Призван в Сов. Армию 1941, Курган. Рядовой, стрелок, 630 лыжный батальон. Погиб в бою 20.06.1942. Похоронен в г. Торопец Тверской области.

БУШКИН Николай Васильевич, род. 1901, ст. Просвет. Призван в Сов. Армию 1941, Курган. Рядовой, стрелок, 1077 стрелковый полк, 316 стрелковая дивизия. Погиб в бою 18.09.1942. Похоронен на 564 разъезде Городищенского района Волгоградской области.

БУШУЕВ Гавриил Ефимович, род. 1915, с. Сычево. Призван в Сов. Армию 1941, Курган. Рядовой, стрелок, 1227 стрелковый полк, 369 стрелковая дивизия. Погиб в бою 10.10.1941. Похоронен в г. Ржеве Тверской области.

БУШУЕВ Григорий Александрович, род. 1909, с. Сычево. Призван в Сов. Армию 1941, Курган. Рядовой. Был в последнем бою в апр. 1942.

БУШУЕВ Михаил Андреевич, род. 1925, с. Сычево. Призван в Сов. Армию 1942, Курган. Мл. сержант, командир отделения, 1295 стрелковый полк, 160 стрелковая дивизия. Погиб в бою 1.11.1944. Похоронен в д. Станиславув Варшавского воеводства, Польша.

БЫВАЛЬЦЕВ Василий Николаевич, род. 1900, д. Кривино. Призван в Сов. Армию 1941, Курган. Рядовой. Погиб в бою 20.02.1942. Похоронен в д. Потеряловка Тверской области.

БЫВАЛЬЦЕВ Гавриил Екимович, род. 1909, д. Беспалово. Призван в Сов. Армию 1941, Курган. Рядовой. Погиб в бою 22.05.1942. Похоронен в д. Зальково Тверской области.

БЫВАЛЬЦЕВ Максим Викторович, род. в д. Грачево. Призван в Сов. Армию 1941, Курган. Лейтенант, зам. командира стрелковой роты, 363 стрелковый полк, 114 стрелковая дивизия. Погиб в бою 24.03.1943. Похоронен в д. Шакш-Озеро Винницкого района Ленинградской области.

БЫВАЛЬЦЕВ Михаил Васильевич, род. 1923, д. Грачево. Призван в Сов.

Армию 1941, Курган. Старшина, 937 стрелковый полк, 272 стрелковая дивизия. Умер от ран 28.08.1944 в отдельном медико-санитарном батальоне N 272. Похоронен в Литве, г. Вейземы, у с. Калнарес.

БЫВАЛЬЦЕВ Николай Никитич, род. 1925, д. Грачево. Призван в Сов. Армию 1943, Курган. Сержант. Погиб в бою в мае 1944.

БЫКОВ Абрам Федорович, род. 1915, д. Кривино. Призван в Сов. Армию 1941, Курган. Лейтенант, командир роты, 1185 стрелковый полк, 356 стрелковая дивизия. Погиб в бою 6.01.1942. Похоронен в д. Б.-Каменка Мценского района Орловской области.

БЫКОВ Александр Федорович, род. 1910, д. Чесноки. Призван в Сов. Армию 1940, Курган. Рядовой, стрелок, 1223 стрелковый полк, 369 стрелковая дивизия. Погиб в бою 21.06.1943. Похоронен в д. Чунасино Ржевского района Тверской области.

БЫКОВ Алексей Андреевич, род. 1908, д. Кривино. Призван в Сов. Армию 1941, Курган. Рядовой, стрелок, 148 армейская рота, 335 стрелковый полк, 58 стрелковая дивизия. Погиб в бою 15.08.1943. Похоронен в д. Ново-Александровка Деменского района Калужской области.

БЫКОВ Алексей Семенович, род. 1895, ст. Иковка. Призван в Сов. Армию 1941, Курган. Рядовой, стрелок, 287 стрелковый полк, 51 стрелковая дивизия. Умер от ран 1.02.1943. Похоронен в с. Селище Городокского района Витебской области, Беларусь.

БЫКОВ Андрей Григорьевич, род. 1907, д. Становое. Призван в Сов. Армию 1941, Курган. Рядовой. Был в последнем бою в сент. 1942.

БЫКОВ Антон Никитич, род. 1902, д. Кривино. Призван в Сов. Армию 1941, Курган. Рядовой, наводчик, 341 пулеметный батальон, 151 укрепленный район. Погиб в бою в мае 1942.

БЫКОВ Виктор Григорьевич, род. 1922, г. Семипалатинск. Призван в Сов. Армию 1942, Курган. Сержант. Был в последнем бою в апр. 1944.

БЫКОВ Гордей Федорович, род. 1917, д. Кривино. Призван в Сов. Армию 1941, Курган. Рядовой. Погиб в бою 7.10.1941. Похоронен в д. Захаркино Тверской области.

БЫКОВ Константин Федорович, род. 1907, д. Грачево. Призван в Сов. Армию 1941, Курган. Мл. сержант, командир отделения, 484 стрелковый полк, 321 стрелковая дивизия. Погиб в бою 10.08.1942. Похоронен в с. Логовское Волгоградской области.

БЫКОВ Леонид Сидорович, род. 1928, д. Лаптево. Призван в Сов. Армию 1941, Курган. Рядовой. Погиб в бою 24.02.1944. Похоронен в Эстонии.

БЫКОВ Михаил Иванович, род. 1903, с. Митино. Призван в Сов. Армию 1941, Курган. Рядовой, полевая передвижная станция 2543. Погиб в бою в дек. 1942.

БЫКОВ Наум Андреевич, род. 1905, с. Колташево. Призван в Сов. Армию 1943, Курган. Рядовой, стрелок, 151 особый стрелковый батальон. Погиб в бою 8.03.1943. Похоронен в с. Жилой Черноц Старорусского района Новгородской области.

БЫКОВ Николай Николаевич, род. 1907, п. Чернавский. Призван в Сов. Армию 1942, Курган. Рядовой. Погиб в бою 15.08.1942. Похоронен в д. Бахмутово Тверской области.

БЫКОВ Прокопий Ефимович, род. 1914, ст. Просвет. Призван в Сов. Армию 1941, Курган. Рядовой, телефонист, 1068 отдельная телефонная рота. Умер от ран 25.05.1943 в эвакогоспитале N 1430. Похоронен в г. Твери, кладбище "Богачевский бор".

БЫКОВ Степан Меркурьевич, род. 1925, с. Колташево. Призван в Сов. Армию 1944, Курган. Ефрейтор, снайпер, 43 стрелковый полк, 106 стрелковая дивизия. Погиб в бою 24.06.1944. Похоронен в братской могиле п. Торчина Луцкого района Волынской области, Украина.

БЫКОВ Тимофей Илларионович, род. 1912, д. Галкино. Призван в Сов. Армию 1941, Курган. Военный фельдшер, 931 артиллерийский полк, 373 стрелковая дивизия. Погиб в бою 16.05.1942. Похоронен в д. Рублево Тверской области.

БЫКОВ Федор Абрамович, род. 1911, д. Пименовка. Призван в Сов. Армию 1941, Курган. Рядовой. Погиб в бою 9.03.1942. Похоронен в с. Новая Роща Мосальского района Калужской области.

БЫКОВ Яков Маркович, род. 1921, д. Комогоровка. Призван в Сов. Армию 1940, Курган. Рядовой, 1247 стрелковый полк, 377 стрелковая дивизия. Погиб в бою 27.12.1941. Похоронен в с. Маслово Киришского района Ленинградской области.

БЫКОВ Яков Степанович, род. 1901, д. Менщиково. Призван в Сов. Армию 1941, Курган. Рядовой, стрелок, 1080 стрелковый полк, 310 стрелковая дивизия. Погиб в бою 27.09.1942. Похоронен в д. Новинки Киришского района Ленинградской области.

— В —

ВАВИЛОВ Николай Ильич, род. 1925, д. Ново-Затобольное. Призван в Сов. Армию 1943, Курган. Рядовой, стрелок, 295 стрелковый полк, 160 стрелковая дивизия. Умер от ран 8.01.1944 в хирургическом полевом передвижном госпитале N 4346. Похоронен на польском кладбище с. Ходырково Корнинского района Житомирской области, Украина.

ВАВИЛОВ Михаил Максимович, род. 1923, д. Ново-Затобольное. Призван в Сов. Армию 1942, Курган. Рядовой, 634 стрелковый полк, 119 стрелковая дивизия. Погиб в бою 17.11.1942. Похоронен на хут. Клиновая Серафимовичского района Волгоградской области.

ВАВИЛОВ Федор Владимирович, род. 1913, д. Ново-Затобольное. Призван в Сов. Армию 1940, Курган. Рядовой. Погиб в бою в августе 1941.

ВАГИН Алексей Филиппович, род. 1904, ст. Просвет. Призван в Сов. Армию 1941, Курган. Рядовой, стрелок, 1221 стрелковый полк, 367 стрелковая дивизия. Умер от ран 10.03.1942 в полевом передвижном госпитале N 2213. Похоронен в г. Сегежа, Карелия.

ВАГИН Виктор Максимович, род. 1912, с. Падеринское. Призван в Сов. Армию 1941, Курган. Ст. сержант. Погиб в бою 20.07.1942. Похоронен в д. Чагодаево Орловской области.

ВАГИН Михаил Григорьевич, род. 1912, ст. Просвет. Призван в Сов. Армию 1941, Курган. Мл. лейтенант, командир взвода, 709 стрелковый полк, 178 стрелковая дивизия. Погиб в бою 13.01.1942. Похоронен в г. Торжке Тверской области.

ВАЖЕНИН Алексей Ефграфович, род. 1906, с. Большое Чаусово. Призван в Сов. Армию 1941, Курган. Рядовой, 562 стрелковый полк, 162 стрелковая дивизия, 52 армия. Погиб в бою 5.06.1942. Похоронен в д. Мясной Бор Чудовского района Новгородской области.

ВАЖЕНИН Евдоким Самойлович, род. 1910, с. Большое Чаусово. Призван в Сов. Армию 1941, Курган. Рядовой. Погиб в бою 1.08.1941.

ВАЖЕНИН Петр Иванович, род. с. Колесниково. Призван в Сов. Армию 1941, Курган. Рядовой. Погиб в бою в окт. 1942 на ст. Эльтон Волгоградской области.

ВАЛУШЕНКОВ Федор Исаакович, род. 1921, ст. Иковка. Призван в Сов. Армию 1942, Курган. Рядовой, радист, 38 танковый полк. Погиб в бою 18.08.1943. Похоронен в д. Липовицы Старорусского района Новгородской области.

ВАЛЬДМАН Лейб Исакович, род. 1909, ст. Просвет. Призван в Сов. Армию 1943, Курган. Гв. рядовой, 115 гв. стрелковый полк, 38 гв. стрелковая дивизия. Погиб в бою 18.01.1944. Похоронен на ст. Лозовская Харьковской области, Украина.

ВАНЬКОВ Петр Платонович, род. 1910, д. Крутали. Призван в Сов. Армию 1941, Курган. Рядовой, артиллерист. Погиб в бою 10.09.1941. Похоронен в д. Водное Тверской области.

ВАНЬКОВ Федор Иванович, род. 1918, с. Сидоровка. Призван в Сов. Армию 1941, Курган. Рядовой. Судьба неизвестна.

ВАРЕНОВ Константин Васильевич, род. 1912, ст. Просвет. Призван в Сов. Армию 1941, Курган. Мл. лейтенант, 949 артиллерийский полк, 387 стрелковая дивизия. Погиб в бою 15.08.1942. Похоронен в д. Бабаево Тверской области.

ВАРЛАКОВ В. Е., род. в с. Шмаково. Призван в Сов. Армию 1941, Курган. Рядовой. Судьба неизвестна.

ВАРЛАКОВ Максим Иванович, род. 1909, с. Введенское. Призван в Сов. Армию 1941, Курган. Рядовой. Погиб в бою в янв. 1943.

ВАРФОЛОМЕЕВ Иван Александрович, род. 1908, с. Митино. Призван в Сов. Армию 1941, Глядянское. Рядовой. Погиб в бою в февр. 1942.

ВАСИЛЬЕВ Агей Фадеевич, род. 1906, д. Марково. Призван в Сов. Армию 1942, Курган. Рядовой, 434 стрелковый полк, 64 стрелковая дивизия. Погиб в бою 18.07.1943. Похоронен на ст. Палики Думиничского района Калужской области.

ВАСИЛЬЕВ Александр Григорьевич, род. 1916, с. Колташево. Призван в Сов. Армию 1940, Курган. Рядовой, 1221 отдельный стрелковый полк, 367 стрелковая дивизия. Погиб в бою 17.01.1942. Похоронен в 6 км от 14 разъезда Кировской железной дороги, Карелия.

ВАСИЛЬЕВ Василий Алексеевич, род. 1910, с. Ново-Затобольное. Призван в Сов. Армию 1941, Курган. Рядовой. Погиб в бою 16.11.1941. Похоронен в д. Киселево Тверской области.

ВАСИЛЬЕВ Василий Васильевич, род. 1909, с. Каширино. Призван в Сов. Армию 1941, Курган. Рядовой. Погиб в бою 16.08.1941.

ВАСИЛЬЕВ Георгий Иосифович, род. 1907, с. Каширино. Призван в Сов. Армию 1941, Курган. Рядовой, стрелок, 28 гв. артиллерийский полк. Умер от ран 8.01.1944. Похоронен в д. Лучиновке Витебской области, Беларусь.

ВАСИЛЬЕВ Иван Семенович, род. 1910, д. Марково. Призван в Сов. Армию 1942, Варгаши. Рядовой, 618 стрелковый полк, 215 стрелковая дивизия. Умер от ран 7.11.1942 в эвакогоспитале N 1339. Похоронен в Тверской области, г. Торжок, кладбище Ивана Богослова.

ВАСИЛЬЕВ Иван Январович, род. 1907, с. Колесниково. Призван в Сов. Армию 1941, Курган. Рядовой. Умер от ран 16.05.1945. Похоронен в г. Кунцево Московской области.

ВАСИЛЬЕВ Кузьма Иванович, род. 1905, ст. Просвет. Призван в Сов. Армию 1941, Курган. Погиб в бою 4.11.1942. Похоронен в д. Волосатики Тверской области.

ВАСИЛЬЕВ Николай Никонорович, род. 1920, д. Ровное. Призван в Сов. Армию 1941, Глядянское. Ст. сержант, радиотелеграфист, 19 танковая бригада. Погиб в бою 12.07.1942. Похоронен в д. Высочино Землянского района Воронежской области.

ВАСИЛЬЕВ Петр Афанасьевич, род. 1922, д. Марково. Призван в Сов. Армию 1941, Варгаши. Рядовой. Был в последнем бою в янв. 1942.

ВАСИЛЬЕВ Семен Иосифович, род. 1919, п. Северный. Призван в Сов. Армию 1941, Курган. Рядовой, артиллерист. Был в последнем бою в июле 1942.

ВАСИЛЬЕВ Сергей Петрович, род. 1913, с. Сычево. Призван в Сов. Армию 1940, Курган. Рядовой, 931 артиллерийский полк. Погиб в бою 10.07.1942. Похоронен в д. Лебзино Тверской области.

ВАСИЛЬЕВ Семен Федорович, род. 1918, с. Колесниково. Призван в Сов. Армию 1939, Курган. Рядовой. Погиб в бою 7.09.1941.

ВАСИЛЬЕВ Федор Васильч, род. 1904, с. Введенское. Призван в Сов. Армию 1941, Курган. Рядовой. Был в последнем бою в февр. 1942.

ВАСИЛЬЕВ Федор Георгиевич, род. 1923, д. Маркова. Призван в Сов. Армию 1943, Варгаши. Погиб в бою 29.01.1945. Похоронен в г. Шлице, Польша.

ВАСИЛЬЕВ Федор Ильич, род. 1904, с. Лесники. Призван в Сов. Армию 1941, Курган. Рядовой. Умер от ран 27.11.1942. Похоронен в с. Базаркино, Чечено-Ингушетия.

ВАСИЛЬЕВ Федор Кирьянович, род. 1926, с. Лесники. Призван в Сов. Армию 1943, Курган. Рядовой. Судьба неизвестна.

ВАССАРМАН Дмитрий Григорьевич, род. 1925, д. Большое Раково. Призван в Сов. Армию 1943, Курган. Рядовой, 331 гв. стрелковый полк, 105 гв. стрелковая дивизия, 38 гв. стрелковый корпус, 9 гв. армия. Погиб в бою 14.04.1945. Похоронен в 1 км западнее д. Венцлоры, Австрия.

ВАТОЛИН Иван Колнновнч, род. 1908, д. Ровное. Призван в Сов. Армию 1941, Глядянское. Рядовой. Погиб в бою в февр. 1942.

ВАТОЛИН Максим Григорьевич, род. 1913, д. Ровное. Призван в Сов. Армию 1941, Курган. Рядовой. Был в последнем бою в июне 1942.

ВАХРИН Василий Семенович, род. 1897, с. Каширино. Призван в Сов. Армию 1941, Курган. Рядовой, 20 гв. стрелковый полк, 7 гв. стрелковая дивизия. Погиб в бою 3.02.1945. Похоронен в Латвии, Салдусский район, братское кладбище Курсиши.

ВАХРУШЕВ Дмитрий Григорьевич, род. 1907, д. Кропани. Призван в Сов. Армию 1941, Курган. Рядовой, 36 гв. стрелковый полк, 9 гв. стрелковая дивизия. Умер от ран 13.05.1945. Похоронен в Австрии, г. Цельтвег, площадь Цигайнерва.

ВЕДЕНЕВ Александр Никитович, род. 1907, д. Шкодино. Призван в Сов. Армию 1940, Курган. Рядовой. Был в последнем бою в марте 1942.

ВЕДЕНЕВ Александр Петрович, род. 1908, д. Шкодино. Призван в Сов. Армию 1941, Курган. Рядовой, стрелок, 1223 стрелковый полк, 369 стрелковая дивизия. Погиб в бою 13.08.1942. Похоронен в г. Ржеве Тверской области.

ВЕДЕНЕВ Василий Никандрович, род. 1921, д. Шкодино. Призван в Сов. Армию 1941, Курган. Рядовой. Погиб при исполнении служебных обязанностей 8.12.1942.

ВЕДЕНЕВ Григорий Константинович, род. 1904, д. Шкодино. Призван в Сов. Армию 1941, Курган. Рядовой, 1225 стрелковый полк, 369 стрелковая дивизия. Погиб в бою 15.01.1942. Похоронен в д. Новая Старицкого района Тверской области.

ВЕДЕНЕВ Иван Андреевич, род. 1914, д. Шкодино. Призван в Сов. Армию 1941, Курган. Рядовой. Погиб в бою 17.08.1942. Похоронен в д. Пульниково Тверской области.

ВЕДЕНЕВ Иван Сидорович, род. 1912, с. Падеринское. Призван в Сов. Армию 1941, Курган. Рядовой. Погиб в бою 26.08.1941.

ВЕДЕНЕВ Константин Сидорович, род. 1911, с. Падеринское Призван в Сов. Армию 1941, Курган. Рядовой. Судьба неизвестна.

ВЕДЕНЕВ Кузьма Кириллович, род. 1908, д. Шкодино. Призван в Сов. Армию 1941, Курган. Ст. сержант, 96

стрелковый полк, 140 стрелковая дивизия. Погиб в бою 22.03.1944. Похоронен в д. Кокульковце Тернопольской области, Украина.

ВЕДЕНЕВ Никита Кириллович, род. 1913, д. Шкодино. Призван в Сов. Армию 1941, Курган. Рядовой, стрелок, 1225 стрелковый полк, 369 стрелковая дивизия. Погиб в бою 7.01.1942. Похоронен в г. Пустошке Псковской области.

ВЕДЕНЕВ Михаил Евлампьевич, род. 1906, д. Шкодино. Призван в Сов. Армию 1941, Курган. Рядовой. Погиб в бою в окт. 1942.

ВЕДЕНЕВ Михаил Константинович, род. 1910, с. Колташево. Призван в Сов. Армию 1942, Курган. Рядовой, воинская часть под номером полевой почты 54375. Погиб в бою 22.02.1944. Похоронен в д. Сергейцево Пустошкинского района Псковской области.

ВЕДЕНЕВ Степан Константинович, род. 1908, д. Шкодино. Призван в Сов. Армию 1941, Курган. Рядовой. Погиб в бою 8.10.1942. Похоронен в д. Троицкое Тверской области.

ВЕДЕНЕВ Федор Гаврилович, род. 1911, д. Шкодино. Призван в Сов. Армию 1941, Курган. Рядовой. Погиб в бою 27.09.1942.

ВЕДИНЕВ Яков Михайлович, род. 1923, д. Шкодино. Призван в Сов. Армию 1942, Курган. Мл. сержант, стрелок, 376 стрелковый полк, 220 стрелковая дивизия. Погиб в бою 10.03.1943. Похоронен в д. Пустошке Смоленской области.

ВЕДЕРНИКОВ Иван Степанович, род. п. Чашинск. Призван в Сов. Армию 1940, Курган. Рядовой, стрелок. Погиб в бою 23.09.1941. Похоронен в д. Катково Смоленской области.

ВЕДЕРНИКОВ Сергей Силантьевич, род. 1916, с. Б.-Чаусово. Призван в Сов. Армию 1941, Курган. Гв. сержант, 216 гв. стрелковый полк, 79 гв. стрелковая дивизия. Погиб в бою 22.07.1943. Похоронен в д. Голая Долина Славянского района Донецкой области.

ВЕДЕРНИКОВ Федор Ефимович, род. 1903, д. Крутали. Призван в Сов. Армию 1941, Курган. Рядовой. Умер от ран 16.02.1944. Похоронен в д. Сергейцево Пустошкинского района Псковской области.

ВЕДЯЕВ Александр Петрович, род. 1908, п. Чашинск. Призван в Сов. Армию 1941, Курган. Рядовой, стрелок, 1223 стрелковый полк, 369 стрелковая дивизия. Умер от ран 19.12.1941 в эвакогоспитале N 1822. Похоронен в г. Ржеве Тверской области.

ВЕРХОТУРЦЕВ Александр Васильевич, род. 1917, с. Сычево. Призван в Сов. Армию 1941, Курган. Сержант, воинская часть под номером полевой почты 47898. Погиб в бою 20.08.1943. Похоронен в г. Люботин Харьковской области, Украина.

ВЕРХОТУРЦЕВ Александр Спиридонович, род. 1911, с. Сычево. Призван в Сов. Армию 1941, Курган. Рядовой. Погиб в бою 7.11.1941. Похоронен в д. Карманихе Тверской области.

ВЕРХОТУРЦЕВ Александр Степанович, род. 1924, с. Сычево. Призван в Сов. Армию 1942, Курган. Рядовой, стрелок. Был в последнем бою в авг. 1943.

ВЕРХОТУРЦЕВ Василий Иванович, род. 1905, Н.-Сидоровка. Призван в Сов. Армию 1941, Курган. Рядовой, стрелок, 1038 стрелковый полк, 295 стрелковая дивизия. Погиб в бою 6.09.1943. Похоронен на хут. Шолоховском Макеевского района Донецкой области, Украина.

ВЕРХОТУРЦЕВ Василий Спиридонович, род. 1904, с. Введенка. Призван в Сов. Армию 1941, Курган. Рядовой, 1221 стрелковый полк, 367 стрелковая дивизия. Погиб в бою 7.01.1942. Похоронен на 14 разъезде Кировской железной дороги, Карелия.

ВЕРХОТУРЦЕВ Виктор Семенович, род. 1924, с. Н.-Сидоровка. Призван в Сов. Армию 1943, Курган. Лейтенант, командир взвода, 241 стрелковый полк, 95 стрелковая дивизия. Погиб в бою 21.07.1944. Похоронен в д. Пышки Гродненской области, Беларусь.

ВЕРХОТУРЦЕВ Егор Лазаревич, род. 1913, д. Конево-Казанцево. Призван в Сов. Армию 1940, Курган. Рядовой, стрелок, 1181 стрелковый полк, 356 стрелковая дивизия. Погиб в бою 12.02.1943. Похоронен в д. Пролетарской Белевского района Тульской области.

ВЕРХОТУРЦЕВ Константин Степанович, род. 1906, с. Сычево. Призван в Сов. Армию 1941, Курган. Рядовой, стрелок, 250 мотострелковый полк, 3 мотострелковая дивизия. Умер от ран 27.08.1942. Похоронен в д. Лаушино Кармановского района Смоленской области.

ВЕРХОТУРЦЕВ Михаил Семенович, род. 1900, с. Введенское. Призван в Сов. Армию 1941, Курган. Рядовой, пулеметчик, 1225 стрелковый полк, 369 стрелковая дивизия. Погиб в бою 16.02.1942. Похоронен в с. Юшки Тверской области.

ВЕРХОТУРЦЕВ Петр Александрович, род. 1913, с. Н.-Сидоровка. Призван в Сов. Армию 1941, Курган. Рядовой. Погиб в бою 5.12.1941. Похоронен в д. Колосово Торжокского района Тверской области.

ВЕРШИНИН Андрей Иванович, род. 1921, д. Раково. Призван в Сов. Армию 1941, Курган. Рядовой, 232 стрелковый полк, 182 стрелковая дивизия. Погиб в бою 28.04.1942. Похоронен в д. Гридино Старорусского района Новгородской области.

ВЕРШИНИН Иван Михайлович, род. 1906, д. Веселое Поле. Призван в Сов. Армию 1941, Курган. Рядовой, стрелок, 150 стрелковая бригада. Умер от ран 23.09.1942 в эвакогоспитале N 1761. Похоронен в Тверской области, г. Вышний Волочек, могила N 103.

ВЕРШИНИН Михаил Кузьмич, род. 1912, д. Веселое Поле. Призван в Сов. Армию 1941, Курган. Рядовой. Был в последнем бою в янв. 1943.

ВЕРШИНИН Сергей Иванович, род. 1907, д. Веселое Поле. Призван в Сов. Армию 1939, Курган. Рядовой. Погиб в бою в сент. 1942.

ВЕСЕЛКОВ Алексей Сергеевич, род. 1910, с. Н.-Сидоровка. Призван в Сов. Армию 1941, Курган. Рядовой. Погиб в бою 10.02.1942. Похоронен в д. Ножки Ржевского района Тверской области.

ВЕСЕЛОВ Макар Евстигнеевич, род. 1904, д. Ровное. Призван в Сов. Армию 1941, Глядянское. Рядовой, 1225 стрелковый полк, 369 стрелковая дивизия. Погиб в бою 7.10.1943. Похоронен в с. Слабодзея, Эстония.

ВЕТЛУГИН Петр Иванович, род. 1899, ст. Просвет. Призван в Сов. Армию 1942, Курган. Сержант, 597 стрелковый полк, 207 стрелковая дивизия. Погиб в бою 6.04.1944. Похоронен в д. Ворсино Пустошкинского района Псковской области.

ВЕТРОВ Митрофан Сергеевич, род. 1908, ст. Просвет. Призван в Сов. Армию 1941, Курган. Рядовой, стрелок, 190 стрелковый полк, 5 стрелковая дивизия. Погиб в бою 19.12.1941. Похоронен в д. Старая Ведерня Тверской области.

ВИЛКИН Николай Дмитриевич, род. 1910, д. Анчутино. Призван в Сов. Армию 1941, Курган. Рядовой, стрелок, 18 гв. кавалерийский полк. Погиб в бою 8.10.1943. Похоронен в д. Центнеровка Смоленской области.

ВИЛКИН Петр Тимофеевич, род. 1922, д. Анчутино. Призван в Сов. Армию 1941, Курган. Рядовой, минометчик. Погиб в бою 15.01.1942. Похоронен в д. Захаркино Тверской области.

ВИНКЕВИЧ Борис Станиславович, род. 1912, п. Чашинск. Призван в Сов. Армию 1943, Курган. Рядовой. Погиб в бою 6.04.1945. Похоронен в г. Нейбранденбург, Германия.

ВЛАСОВ Алексей Калистратович, род. 1899, д. Конево-Казанцево. Призван в Сов. Армию 1942, Курган. Рядовой, стрелок, 1326 стрелковый полк, 415 стрелковая дивизия. Погиб в бою 23.07.1943. Похоронен в г. Болхове Орловской области.

ВЛАСОВ Артемий Дмитриевич, род. 1916, д. Конево-Казанцево. При-

зван в Сов. Армию 1941, Курган. Рядовой. Погиб в бою 9.09.1942.

ВЛАСОВ Василий Петрович, род. 1905, д. Конево-Казанцево. Призван в Сов. Армию 1939, Курган. Рядовой, пулеметчик. Погиб в плену в авг. 1943 в концлагере, Германия.

ВЛАСОВ Георгий Дмитриевич, род. 1921, д. Конево-Казанцево. Призван в Сов. Армию 1941, Курган. Лейтенант, командир взвода. Погиб в бою 18.02.1942. Похоронен в д. Дарьино Луковниковского района Тверской области.

ВЛАСОВ Евгений Дмитриевич, род. 1911, д. Конево-Казанцево. Призван в Сов. Армию 1941, Курган. Рядовой, шофер, 262 стрелковый автотранспортный батальон, 22 армия. Погиб в бою 23.08.1941. Похоронен в с. Выскрино Луганской области, Украина.

ВЛАСОВ Илларион Степанович, род. в д. Конево-Казанцево. Призван в Сов. Армию 1939, Курган. Рядовой. Судьба неизвестна.

ВЛАСОВ Кузьма Алексеевич, род. 1923, д. Конево-Казанцево. Призван в Сов. Армию 1941, Курган. Рядовой, 97 особая стрелковая бригада. Погиб в бою 28.10.1942. Похоронен в совхозе "Горная Поляна" Советского района г. Волгограда.

ВЛАСОВ Леонид Дмитриевич, род. 1908, д. Конево-Казанцево. Призван в Сов. Армию 1941, Курган. Рядовой, стрелок, 1326 стрелковый полк, 415 стрелковая дивизия. Погиб в бою 8.10.1942. Похоронен в Смоленской области, Сычевский район, д. Королево, братская могила.

ВЛАСОВ Николай Алексеевич, род. 1900, д. Зайково. Призван в Сов. Армию 1941, Курган. Рядовой, стрелок, 1225 стрелковый полк, 369 стрелковая дивизия. Погиб в бою 5.01.1942. Похоронен в с. Новое Старицкого района Тверской области.

ВЛАСОВ Николай Николаевич, род. 1926, д. Зайково. Призван в Сов. Армию 1943, Курган. Гв. сержант, 22 гв. танковая бригада. Погиб в бою 6.01.1944. Похоронен ст. Паркай, Венгрия.

ВЛАСОВ Сергей Дмитриевич, род. 1901, д. Конево-Казанцево. Призван в Сов. Армию 1941, Курган. Рядовой, 114 стрелковый полк, 325 стрелковая дивизия. Погиб в бою 5.03.1945. Похоронен в Калининградской области, Зеленоградский район, п. Пионерский.

ВЛАСОВ Степан Иванович, род. 1919, д. Конево-Казанцево. Призван в Сов. Армию 1941, Курган. Рядовой. Был в последнем бою в янв. 1942.

ВЛАСОВ Тихон Калистратович, род. 1906, д. Конево-Казанцево. Призван в Сов. Армию 1941, Курган. Рядовой, автоматчик, 4 гв. танковая бригада, 185 стрелковая дивизия. Погиб в бою 31.03.1942. Похоронен в д. Устинка Тверской области.

ВЛАСОВ Яков Дмитриевич, род. 1915, д. Конево-Казанцево. Призван в Сов. Армию 1941, Курган. Рядовой. Умер в плену 12.11.1941.

ВОДЕННИКОВ Алексей Данилович, род. 1913, д. Крутали. Призван в Сов. Армию 1940, Курган. Гв. сержант, 17 отдельный саперный батальон, 62 гв. стрелковый полк, 22 гв. стрелковая дивизия. Погиб в бою 2.02.1944. Похоронен в д. Батово Новосокольнического района Псковской области.

ВОДЕННИКОВ Василий Алексеевич, род. 1902, д. Крутали. Призван в Сов. Армию 1941, Курган. Рядовой, стрелок, 1259 стрелковый полк, 381 стрелковая дивизия. Погиб в бою 30.03.1942. Похоронен в д. Лаврово Оленинского района Тверской области.

ВОДЕННИКОВ Василий Ефремович, род. 1926, д. Крутали. Призван в Сов. Армию 1943, Курган. Рядовой, 37 танковая бригада, 2 гв. механизированный корпус. Погиб в бою 12.11.1944. Похоронен в г. Макиосский-Мартон, Венгрия.

ВОДЕННИКОВ Георгий Иосифович, род. 1919, д. Крутали. Призван в Сов. Армию 1941, Курган. Мл. лейтенант, командир взвода автоматчиков, 19 танковая бригада. Погиб в бою 19.11.1942. Похоронен на высоте 223,0 Волгоградской области.

ВОДЕННИКОВ Василий Михайлович, род. 1910, д. Крутали. Призван в Сов. Армию 1941, Курган. Рядовой. Погиб при исполнении служебных обязанностей 22.07.1942. Похоронен в г. Раменское Московской области.

ВОДЕННИКОВ Василий Петрович, род. 1905, д. Крутали. Призван в Сов. Армию 1941, Курган. Рядовой, ездовой, 224 стрелковый полк, 162 стрелковая дивизия. Погиб в бою 10.07.1943. Похоронен в с. Сосничевое Любажского района Курской области.

ВОДЕННИКОВ Георгий Павлович, род. 1921, д. Чесноки. Призван в Сов. Армию 1941, Курган. Рядовой, стрелок. Был в последнем бою в янв. 1942.

ВОДЕННИКОВ Георгий Семенович, род. 1919, д. Крутали. Призван в Сов. Армию 1941, Курган. Сержант, 1233 стрелковый полк, 19 танковая бригада, 29 армия. Умер от ран 27.01.1942 в полевом передвижном госпитале N 178. Похоронен в с. Итомия Ржевского района Тверской области.

ВОДЕННИКОВ Дмитрий Егорович, род. 1912, д. Комогоровка. Призван в Сов. Армию 1941, Курган. Рядовой, стрелок, 766 стрелковый полк, 217 стрелковая дивизия. Погиб в бою 21.07.1943. Похоронен в д. Красниково Болховского района Орловской области.

ВОДЕННИКОВ Евлампий Александрович, род. 1903, д. Крутали. Призван в Сов. Армию 1941, Курган. Рядовой. Погиб в бою 15.08.1942. Похоронен в д. Пульниково Тверской области.

ВОДЕННИКОВ Егор Павлович, род. 1921, д. Чесноки. Призван в Сов. Армию 1941, Курган. Рядовой. Судьба неизвестна.

ВОДЕННИКОВ Иван Дмитриевич, род. 1918, д. Крутали. Призван в Сов. Армию 1941, Курган. Лейтенант, командир взвода, 1259 стрелковый полк, 381 стрелковая дивизия. Погиб в бою 15.01.1945. Похоронен в г. Пултуске, Польша.

ВОДЕННИКОВ Иван Никонович, род. 1908, д. Чесноки. Призван в Сов. Армию 1941, Курган. Рядовой. Судьба неизвестна.

ВОДЕННИКОВ Иван Сергеевич, род. 1910, д. Н.-Утятка. Призван в Сов. Армию 1940, Курган. Рядовой. Был в последнем бою в нояб. 1942.

ВОДЕННИКОВ Иван Степанович, род. 1924, с. Каширино. Призван в Сов. Армию 1942, Курган. Лейтенант, командир взвода, 215 отдельный пулеметный батальон, 150 стрелковая дивизия. Погиб в бою 14.02.1944. Похоронен в д. Уномерь Батецкого района Новгородской области.

ВОДЕННИКОВ Игнатий Акимович, род. 1912, д. Крутали. Призван в Сов. Армию 1941, Курган. Рядовой. Был в последнем бою в июле 1944.

ВОДЕННИКОВ Матвей Дмитриевич, род. 1906, д. Комогоровка. Призван в Сов. Армию 1941, Курган. Рядовой. Погиб в бою 10.04.1943. Похоронен в Курской области, Дмитриевский район, с. Неварь, братская могила.

ВОДЕННИКОВ Матвей Спиридонович, род. 1906, д. Н.-Комогоровка. Призван в Сов. Армию 1940, Курган. Ст. сержант, 1227 стрелковый полк, 369 стрелковая дивизия. Погиб в бою 20.12.1941. Похоронен в Тверской области, Ржевский район, п. Ивлево, братская могила.

ВОДЕННИКОВ Михаил Валерианович, род. 1924, с. Кетово. Призван в Сов. Армию 1942, Курган. Мл. сер-

жант, командир стрелкового отделения, 529 стрелковый полк, 163 стрелковая дивизия. Погиб в бою 18.08.1943. Похоронен в д. Мурафа Краснокутского района Харьковской области, Украина.

ВОДЕННИКОВ Михаил Константинович, род. 1899, д. Шкодино. Призван в Сов. Армию 1941, Курган. Рядовой, стрелок, 698 стрелковый полк, 146 стрелковая дивизия. Погиб в бою 22.02.1944. Похоронен в д. Васильево Пустошкинского района Псковской области.

ВОДЕННИКОВ Михаил Кузьмич, род. 1921, д. Н.-Комогоровка. Призван в Сов. Армию 1940, Курган. Рядовой, стрелок, 212 воздушно-десантная бригада. Погиб в бою 17.10.1941. Похоронен в с. Наумовка Мирополь-ского района Житомирской области, Украина.

ВОДЕННИКОВ Михаил Павлович, род. 1910, д. Крутали. Призван в Сов. Армию 1941, Курган. Рядовой, стрелок. Был в последнем бою в февр. 1943.

ВОДЕННИКОВ Николай Матвеевич, род. 1921, с. Колесниково. Призван в Сов. Армию 1944, Курган. Сержант, 441 стрелковый полк, 116 стрелковая дивизия. Погиб в бою 25.04.1945. Похоронен в д. Кана, Германия.

ВОДЕННИКОВ Николай Спиридонович, род. 1918, д. Крутали. Призван в Сов. Армию 1940, Курган. Ст. сержант, помощник командира взвода. Погиб в бою в мае 1942.

ВОДЕННИКОВ Петр Игнатьевич, род. 1908, д. Н.-Комогоровка. Призван в Сов. Армию 1940, Курган. Сержант, командир отделения, 1227 стрелковый полк, 369 стрелковая дивизия. Умер от ран 25.01.1942. Похоронен в д. Окороково Ржевского района Тверской области.

ВОДЕННИКОВ Петр Харитонович, род. 1908, д. Н.-Комогоровка. Призван в Сов. Армию 1941, Курган. Рядовой, стрелок, 1225 стрелковый полк, 369 стрелковая дивизия. Погиб в бою 4.04.1942. Похоронен в д. Карабаново Погорельского района Тверской области.

ВОДЕННИКОВ Федор Иванович, род. 1898, с. Колесниково. Призван в Сов. Армию 1941, Курган. Рядовой, воинская часть под номером полевой почты 01991. Умер от ран 13.01.1944. Похоронен в д. Сергейцево Пустошкинского района Псковской области.

ВОДЕННИКОВ Федор Илларионович, род. 1921, с. Колесниково. Призван в Сов. Армию 1941, Курган. Рядовой, танкист, воинская часть под номером полевой почты 202. Погиб в бою 10.12.1941.

ВОДЕННИКОВ Яков Алексеевич, род. 1907, с. Колесниково. Призван в Сов. Армию 1941, Курган. Погиб в бою 1.11.1942.

ВОДЕННИКОВ Федор Кириллович, род. 1909, д. Крутали. Призван в Сов. Армию 1941, Курган. Лейтенант, командир взвода, 525 стрелковый полк, 171 стрелковая дивизия. Погиб в бою 15.09.1944. Похоронен в д. Тетеле Мадонского района, Латвия.

ВОЗМИЛОВ Александр Григорьевич, род. 1907, с. Колесниково. Призван в Сов. Армию 1941, Курган. Рядовой. Погиб в бою 22.10.1941. Похоронен в д. Дорошихе Тверской области.

ВОЗМИЛОВ Андрей Григорьевич, род. 1909, с. Колесниково. Призван в Сов. Армию 1941, Курган. Рядовой. Погиб в бою 22.09.1941. Похоронен в д. Макарово Тверской области.

ВОЗМИЛОВ Василий Ефимович, род. 1908, д. Лаптево. Призван в Сов. Армию 1941, Курган. Рядовой. Погиб в бою в марте 1942.

ВОЗМИЛОВ Василий Иванович, род. 1925, с. Колесниково. Призван в Сов. Армию 1943, Курган. Рядовой. Был в последнем бою в мае 1944.

ВОЗМИЛОВ Иван Петрович, род. 1906, с. Колесниково. Призван в Сов. Армию 1941, Курган. Рядовой, воинская часть под номером полевой почты 21141. Погиб в бою 18.07.1943.

ВОЗМИЛОВ Лука Ефимович, род. 1916, с. Колесниково. Призван в Сов. Армию 1941, Курган. Ефрейтор, орудийный номер, 126 стрелковый полк, 178 стрелковая дивизия. Погиб в бою 9.03.1943. Похоронен в п. Успенский Дмитровского района Орловской области.

ВОЗМИЛОВ Михаил Александрович, род. 1922, с. Колесниково. Призван в Сов. Армию 1941, Курган. Мл. лейтенант, командир орудия, 1829 тяжелый самоходный артиллерийский полк. Погиб в бою 9.08.1943. Похоронен в д. Лазки Спас-Деменского района Калужской области.

ВОЗМИЛОВ Петр Васильевич, род. 1925, д. Лаптево. Призван в Сов. Армию 1943, Курган. Рядовой, пом. наводчика, 1255 истребительно-противотанковый артиллерийский полк. Погиб в бою 31.01.1945. Похоронен в с. Бальом, Венгрия.

ВОЗМИЛОВ Петр Григорьевич, род. 1916, с. Колесниково. Призван в Сов. Армию 1942, Курган. Старшина, радист-пулеметчик танка Т-34, 350 танковый батальон, 159 танковая бригада. Погиб в бою 14.01.1944. Похоронен в братской могиле д. Зароново Витебского района Витебской области, Беларусь.

ВОЗМИЛОВ Петр Павлович, род. 1898, д. Лаптево. Призван в Сов. Армию 1941, Курган. Рядовой, 55 стрелковый полк, 191 стрелковая дивизия. Погиб в бою 25.06.1942. Похоронен в д. Мясной Бор Чудовского района Новгородской области.

ВОЗМИЛОВ Сергей Евгеньевич, род. 1921, с. Колесниково. Призван в Сов. Армию 1941, Курган. Рядовой. Умер в немецком плену 3.02.1942.

ВОЙНБОЙМ Зельтман Айзикович, род. 1901, ст. Просвет. Призван в Сов. Армию 1941, Курган. Рядовой. Погиб в бою в авг. 1942.

ВОИНКОВ Александр Иванович, род. 1899, с. Лесниково. Призван в Сов. Армию 1942, Курган. Рядовой. Погиб в бою 21.05.1942. Похоронен в д. Васельки Тверской области.

ВОИНКОВ Александр Иванович, род. 1900, д. Предеина. Призван в Сов. Армию 1941, Курган. Рядовой. Погиб в бою 20.05.1942.

ВОИНКОВ Александр Михайлович, род. 1921, д. Н.-Утятка. Призван в Сов. Армию 1941, Курган. Гв. подполковник, командир полка, 100 гв. стрелковый полк, 35 гв. стрелковая дивизия. Погиб в бою 20.04.1945. Похоронен в г. Запциге Гронингенской провинции, Германия.

ВОИНКОВ Александр Никитич, род. 1918, д. Ровное. Призван в Сов. Армию 1939, Глядянское. Мл. сержант, командир отделения, 68 отдельная рота. Погиб в бою 23.03.1944. Похоронен в с. Слободзея, Литва.

ВОИНКОВ Александр Петрович, род. 1923, д. Козлово. Призван в Сов. Армию 1943, Глядянское. Рядовой. Погиб в бою в февр. 1942.

ВОИНКОВ Александр Трофимович, род. 1922, с. Бараба. Призван в Сов. Армию 1941, Курган. Рядовой, 244 стрелковый лыжный батальон, 180 стрелковая дивизия. Погиб в бою 8.03.1942. Похоронен в д. Ожиеды Ленинградской области.

ВОИНКОВ Андрей Петрович, род. 1905, с. Бараба. Призван в Сов. Армию 1941, Курган. Рядовой, стрелок. Был в последнем бою в февр. 1942.

ВОИНКОВ Афанасий Арсентьевич, род. 1922, д. Воинково. Призван в Сов.

Армию 1940, Курган. Сержант, командир отделения, 967 стрелковый полк, 273 стрелковая дивизия. Погиб в бою 9.12.1942. Похоронен на хут. Вертячий Волгоградской области.

ВОИНКОВ Афанасий Тимофеевич, род. 1908, с. Митино. Призван в Сов. Армию 1941, Глядянское. Рядовой, 62 отдельная стрелковая бригада, 11 армия. Погиб в бою 24.03.1942. Похоронен в д. Н.-Свинухово Старорусского района Новгородской области.

ВОИНКОВ Владимир Трифонович, род. 1926, с. Бараба. Призван в Сов. Армию 1944, Курган. Рядовой. Судьба неизвестна.

ВОИНКОВ Григорий Сергеевич, род. 1918, д. Анчутино. Призван в Сов. Армию 1943, Курган. Ефрейтор, разведчик, 1104 стрелковый полк, 174 стрелковая дивизия. Умер от ран 8.02.1945 в медико-санитарном батальоне N 162. Похоронен в г. Хайльсберге Калининградской области.

ВОИНКОВ Дмитрий Павлович, род. 1920, д. Н.-Утятка. Призван в Сов. Армию 1941, Курган. Рядовой. Погиб в бою 15.02.1942. Похоронен в д. Кунчалово Тверской области.

ВОИНКОВ Иван Иванович, род. 1907, с. Бараба. Призван в Сов. Армию 1941, Курган. Рядовой. Погиб в бою 2.05.1945.

ВОИНКОВ Иван Николаевич, род. 1916, д. Н.-Утятка. Призван в Сов. Армию 1941, Курган. Рядовой, стрелок. Был в последнем бою в июле 1942.

ВОИНКОВ Иван Павлович, род. 1923, д. Н.-Утятка. Призван в Сов. Армию 1943, Курган. Сержант, пулеметчик, 743 стрелковый полк, 131 стрелковая дивизия. Погиб в бою 12.08.1943. Похоронен в д. Степановке Ленинградской области.

ВОИНКОВ Иван Семенович, род. 1920, д. Воинково. Призван в Сов. Армию 1941, Курган. Рядовой. Судьба неизвестна.

ВОИНКОВ Константин Васильевич, род. 1893, д. Становое. Призван в Сов. Армию 1941, Курган. Рядовой, пулеметчик, воинская часть под номером полевой почты 511. Погиб в бою 26.06.1944. Похоронен в г. Рогачеве Гомельской области, Беларусь.

ВОИНКОВ Михаил Андреевич, род. 1900, с. Бараба. Призван в Сов. Армию 1941, Курган. Рядовой, стрелок. Был в последнем бою в нояб. 1941.

ВОИНКОВ Михаил Иосифович, род. 1922, д. Н.-Утятка. Призван в Сов. Армию 1940, Курган. Ст. лейтенант. Погиб в бою 10.03.1942. Похоронен в д. Лаврово Тверской области.

ВОИНКОВ Никифор Максимович, род. 1907, с. Лесники. Призван в Сов. Армию 1941, Курган. Рядовой, стрелок. Погиб в бою в апр. 1942.

ВОИНКОВ Николай Елизарович, род. 1915, д. Анчутино. Призван в Сов. Армию 1941, Курган. Сержант, зам. командира отделения, 786 стрелковый полк, 155 стрелковая дивизия. Погиб в бою 6.12.1944.

ВОИНКОВ Николай Константинович, род. 1924, д. Ровное. Призван в Сов. Армию 1942, Глядянское. Рядовой, 60 отдельная армейская рота. Погиб в бою 30.10.1943. Похоронен в д. Боброво Дубровинского района Витебской области, Беларусь.

ВОИНКОВ Николай Семенович, род. 1906, д. Н.-Утятка. Призван в Сов. Армию 1941, Курган. Сержант, наводчик, 75 истребительно-противотанковый артиллерийский полк. Погиб в бою 2.12.1942. Похоронен в д. Петелино Новгородской области.

ВОИНКОВ Николай Степанович, род. 1918, д. Н.-Утятка. Призван в Сов. Армию 1939, Курган. Рядовой. Погиб в бою 14.02.1942. Похоронен в с. Юшки Тверской области.

ВОИНКОВ Никонор Семенович, род. 1918, с. Бараба. Призван в Сов. Армию 1941, Курган. Рядовой. Был в последнем бою в авг. 1941.

ВОИНКОВ Петр Семенович, род. 1911, с. Бараба. Призван в Сов. Армию 1940, Курган. Рядовой, 234 отдельный разведывательный батальон, 198 моторизованная дивизия. Погиб в бою 8.08.1941. Похоронен в Эстонии, 1500 метров от д. Каукола.

ВОИНКОВ Петр Степанович, род. 1925, д. Борки. Призван в Сов. Армию 1942, Курган. Рядовой. Судьба неизвестна.

ВОИНКОВ Степан Иванович, род. 1911, д. Воинково. Призван в Сов. Армию 1941, Курган. Рядовой. Погиб в бою 27.04.1942.

ВОИНКОВ Тит Аккентьевич, род. 1910, с. Митино. Призван в Сов. Армию 1941, Глядянское. Рядовой. Судьба неизвестна.

ВОИНКОВ Яков Тимофеевич, род. 1914, д. Н.-Утятка. Призван в Сов. Армию 1940, Курган. Рядовой. Погиб в бою 15.03.1942. Похоронен в д. Борсуки Тверской области.

ВОЛКОВ Аркадий Никитович, род. 1919, п. Чашинск. Призван в Сов. Армию 1939, Курган. Погиб в бою в сент. 1941.

ВОЛКОВ Георгий Васильевич, род. 1916, с. Шмаково. Призван в Сов. Армию 1941, Курган. Рядовой. Погиб в бою 2.05.1942.

ВОЛКОВ Дмитрий Михайлович, род. 1915, с. Сычево. Призван в Сов. Армию 1942, Курган. Рядовой, 197 кавалерийский полк, 32 кавалерийская дивизия. Погиб в бою 1.12.1942. Похоронен на хут. Старомаксимовка Волгоградской области.

ВОЛКОВ Дмитрий Николаевич, род. 1910, Кетовский район. Призван в Сов. Армию 1941, Курган. Сержант, стрелок, отдельная разведрота, 347 стрелковый полк, 178 стрелковая дивизия. Погиб в бою 5.09.1942. Похоронен в г. Котельниково Волгоградской области.

ВОЛКОВ Иван Петрович, род. 1919, с. Сычево. Призван в Сов. Армию 1943, Курган. Мл. сержант, разведчик, 896 стрелковый полк, 217 стрелковая дивизия. Погиб в бою 15.12.1943. Похоронен в с. Малый Карашит Макаровского района Киевской области, Украина.

ВОЛКОВ Михаил Васильевич, род. 1923, с. Сычево. Призван в Сов. Армию 1942, Курган. Рядовой, стрелок. Был в последнем бою в янв. 1943.

ВОЛКОВ Петр Миронович, род. 1912, с. Сычево. Призван в Сов. Армию 1941, Курган. Рядовой, шофер. Умер в плену 15.11.1942.

ВОЛОСНИКОВ Арсений Артемьевич, род. 1907, д. Менщиково. Призван в Сов. Армию 1941, Курган. Рядовой. Погиб в бою 25.10.1941. Похоронен в д. Дорошиха Тверской области.

ВОРОБЬЕВ Василий Тихонович, род. 1919, ст. Иковка. Призван в Сов. Армию 1939, Курган. Рядовой. Погиб в бою 30.07.1941.

ВОРОБЬЕВ Иван Федорович, род. 1923, п. Чернавский. Призван в Сов. Армию 1941, Курган. Рядовой, артиллерист, 227 гв. стрелковый полк, 79 гв. стрелковая дивизия. Погиб в бою 11.05.1944. Похоронен в с. Пугачень Орининского района Ивано-Франковской области, Украина.

ВОРОКОСОВ Андрей Петрович, род. 1910, Кетовский район. Призван в Сов. Армию 1941, Курган. Лейтенант, зам. командира роты, 881 стрелковый полк, 158 стрелковая дивизия. Погиб в бою 25.03.1943. Похоронен в д. Отря Смоленской области.

ВОРОНИН Василий Куприянович, род. 1902, с. Падеринское. Призван в Сов. Армию 1941, Курган. Мл. сержант, командир отделения, 247 стрелковый полк, 37 стрелковая дивизия. Погиб в бою 17.01.1944. Похоронен в д. Слободка Великолукского района Псковской области.

ВОРОНИН Иван Данилович, род. 1918, д. Красные Горки. Призван в Сов. Армию 1941, Курган. Рядовой, 492 гаубичный артиллерийский полк. Погиб в бою 22.04.1944.

ВОРОНИН Николай Алексеевич, род. в с. Введенское. Призван в Сов. Армию 1939, Курган. Погиб в бою 16.08.1942. Похоронен в д. Харино Ржевского района Тверской области.

ВОРОНИН Павел Модестович, род. 1922, с. Введенское. Призван в Сов. Армию 1941, Курган. Рядовой, автоматчик, 216 гв. стрелковый полк, 79 гв. стрелковая дивизия. Погиб в бою 24.07.1943. Похоронен в д. Голая Долина Славянского района Донецкой области, Украина.

ВОРОНЦОВ Яков Васильевич, род. 1909, д. Лукино. Призван в Сов. Армию 1941, Курган. Мл. сержант, командир отделения, 29 стрелковый полк, 38 стрелковая дивизия. Погиб в бою 28.01.1944. Похоронен в с. Рубаный Мост Лысянского района Киевской области, Украина.

ВОРФОЛОМЕЕВ Иван Александрович, род. 1908, с. Митино. Призван в Сов. Армию 1941, Глядянское. Рядовой, стрелок. Был в последнем бою в февр. 1943.

ВОТИН Григорий Филиппович, род. 1907, д. Предеино. Призван в Сов. Армию 1941, Курган. Рядовой, 451 отдельный саперный батальон. Погиб в бою 21.09.1942. Похоронен в д. Алексеевка Калужской области.

ВОХМЕНЦЕВ Федор Михайлович, род. 1915, с. Введенское. Призван в Сов. Армию 1941, Курган. Старшина. Погиб в бою 15.05.1944.

ВЫЛЕТКОВ Александр Филиппович, род. 1925, д. Ровное. Призван в Сов. Армию 1943, Глядянское. Рядовой, пулеметчик, 16 гв. танковая бригада. Погиб в бою 11.11.1943. Похоронен в д. Гончаров Подел Холмечского района Гомельской области, Беларусь.

ВЫЛЕТКОВ Владимир Павлович, род. 1907, д. Ровное. Призван в Сов. Армию 1941, Глядянское. Рядовой. Погиб в бою в марте 1942.

ВЫЛЕТКОВ Григорий Павлович, род. 1913, д. Ровное. Призван в Сов. Армию 1940, Глядянское. Был в последнем бою в дек. 1941.

ВЫЛЕТКОВ Никита Петрович, род. 1921, д. Ровное. Призван в Сов. Армию 1941, Глядянское. Рядовой. Погиб в бою 10.07.1943. Похоронен в г. Пуховичи Минской области, Беларусь.

ВЫЛЕТКОВ Степан Елисеевич, род. 1925, д. Ровное. Призван в Сов. Армию 1941, Глядянское. Рядовой, 227 стрелковый полк, 183 стрелковая дивизия. Погиб в бою 24.12.1943. Похоронен в с. Старецкое Макаровского района Киевской области, Украина.

ВЫЛЕТКОВ Филипп Константинович, род. 1905, д. Ровное. Призван в Сов. Армию 1939, Глядянское. Рядовой. Погиб в бою в дек. 1941.

ВЫСОКИХ Василий Степанович, род. 1908, с. Колташево. Призван в Сов. Армию 1941, Курган. Рядовой, стрелок, 228 стрелковый полк, 55 стрелковая дивизия. Погиб в бою 26.09.1943. Похоронен в д. Алешина Черниговской области, Украина.

ВЫСЫПКОВ Александр Иванович, род. 1925, д. Кривино. Призван в Сов. Армию 1941, Курган. Рядовой, стрелок, 39 гв. стрелковый полк, 13 гв. стрелковая дивизия. Погиб в бою 11.04.1944. Похоронен на Украине, Одесская область, с. Александровка, братская могила.

ВЫСЫПКОВ Аристарх Михайлович, род. 1909, д. Кривино. Призван в Сов. Армию 1941, Курган. Рядовой. Был в последнем бою в дек. 1941.

ВЫСЫПКОВ Василий Наумович, род. 1922, д. Кривино. Призван в Сов. Армию 1941, Курган. Сержант. Погиб

в бою 16.07.1941. Похоронен в д. Федоровка Новоград-Волынского района Житомирской области, Украина.

ВЫСЫПКОВ Василий Романович, род. 1907, д. Кривино. Призван в Сов. Армию 1941, Курган. Рядовой, стрелок, 641 стрелковый полк, 165 стрелковая дивизия. Погиб в бою 5.06.1942. Похоронен на ст. Мясной Бор Чудовского района Новгородской области.

ВЫСЫПКОВ Виктор Романович, род. 1923, д. Кривино. Призван в Сов. Армию 1943, Курган. Рядовой. Погиб в бою в июле 1943.

ВЫСЫПКОВ Григорий Артемьевич, род. 1913, д. Костоусово. Призван в Сов. Армию 1939, Курган. Рядовой. Погиб в бою в сент. 1941.

ВЫСЫПКОВ Григорий Петрович, род. 1918, д. Костоусово. Призван в Сов. Армию 1939, Курган. Рядовой. Погиб в бою 22.06.1941.

ВЫСЫПКОВ Иван Романович, род. 1904, д. Кривино. Призван в Сов. Армию 1941, Курган. Рядовой, стрелок, 933 стрелковый полк, 254 стрелковая дивизия, 11 армия. Погиб в бою 21.12.1941. Похоронен в д. Вершинка Лычковского района Новгородской области.

ВЫСЫПКОВ Иван Федорович, род. 1918, д. Кривино. Призван в Сов. Армию 1941, Курган. Рядовой, стрелок. Был в последнем бою в янв. 1942.

ВЫСЫПКОВ Константин Николаевич, род. 1900, д. Кривино. Призван в Сов. Армию 1941, Курган. Рядовой, телефонист, 1225 стрелковый полк, 369 стрелковая дивизия. Умер от ран 28.01.1942. Похоронен в д. Окороково Ржевского района Тверской области.

ВЫСЫПКОВ Николай Гурьянович, род. 1915, д. Н.-Лушниково. Призван в Сов. Армию 1941, Курган. Ст. сержант, командир отделения, 340 отдельный санитарный батальон, 185 стрелковая дивизия. Погиб в бою 22.10.1943. Похоронен в д. Бугры Великолукского района Псковской области.

ВЫСЫПКОВ Михаил Ананьевич, род. в д. Кривино. Призван в Сов. Армию 1941, Курган. Рядовой. Судьба неизвестна.

ВЫСЫПКОВ Петр Иванович, род. 1923, д. Кривино. Призван в Сов. Армию 1942, Курган. Рядовой, стрелок, 421 гв. стрелковый полк, 54 гв. стрелковая дивизия. Погиб в бою 15.01.1943.

ВЫСЫПКОВ Сергей Гордеевич, род. 1916, д. Борки. Призван в Сов. Армию 1941, Курган. Рядовой, автоматчик, 265 стрелковый полк, 20 стрелковая дивизия. Погиб в бою 7.02.1945. Похоронен в Калининградской области, г. Багратионовск.

ВЫСЫПКОВ Сидор Ананьевич, род. 1920, д. Кривино. Призван в Сов. Армию 1941, Курган. Рядовой. Погиб в бою 1.10.1943.

ВЫСЫПКОВ Яков Степанович, род. 1909, д. Шкодино. Призван в Сов. Армию 1941, Курган. Рядовой, 95 стрелковый полк, 14 стрелковая дивизия. Погиб в бою 18.03.1943. Похоронен в г. Калуге, могила N 34.

ВЫШКОВ Дмитрий Павлович, род. 1920, д. Н.-Утятка. Призван в Сов. Армию 1941, Курган. Рядовой, танкист. Был в последнем бою в февр. 1942.

ВЯТКИН Иван Васильевич, род. 1923, д. Кривино. Призван в Сов. Армию 1943, Курган. Мл. сержант. Умер от ран 18.05.1945. Похоронен в братской могиле, г. Тарьинаскен, севернее Калининграда.

ВЯТКИН Мартемьян Дмитриевич, род. 1899, с. Старый Просвет. Призван в Сов. Армию 1941, Курган. Рядовой. Погиб в бою 5.01.1943. Похоронен в д. Сельцо Парфинского района Новгородской области.

— Г —

ГАВРИКОВ Федор Алексеевич, род. 1916, с. Бараба. Призван в Сов. Армию 1940, Курган. Рядовой. Погиб в бою 15.08.1942. Похоронен в д. Холопово Тверской области.

ГАВРИКОВ Федор Андреевич, род. 1913, с. Бараба. Призван в Сов. Армию 1940, Курган. Рядовой. Погиб в бою 27.07.1944.

ГАВРИЛОВ Александр Федорович, род. 1923, д. Камышное. Призван в Сов. Армию 1943, Курган. Ст. сержант. Погиб в бою 23.04.1945. Похоронен в м. Коуты, Чехо-Словакия.

ГАВРИЛОВ Владимир Ильич, род. 1911, д. Ново-Затобольное. Призван в Сов. Армию 1941, Курган. Погиб в бою в окт. 1943

ГАВРИЛОВ Иван Васильевич, род. 1926, п. Чашинск. Призван в Сов. Армию 1943, Курган. Ефрейтор, 1016 стрелковый полк, 288 стрелковая дивизия. Погиб в бою 1.01.1945. Похоронен в Латвии, Тукумский район, хут. Смардес Крыс.

ГАВРИЛОВ Иван Ильич, род. 1903, д. Ново-Затобольное. Призван в Сов. Армию 1941, Курган. Рядовой, 1225 стрелковый полк, 369 стрелковая дивизия. Погиб в бою 7.01.1942. Похоронен в г. Пустошке Псковской области.

ГАВРИЛОВ Павел Михайлович, род. 1922, д. Маяк. Призван в Сов. Армию 1941, Курган. Сержант. Погиб в бою в янв. 1942.

ГАВРИЛОВ Тимофей Михайлович, род. 1913, с. Каширино. Призван в Сов. Армию 1941, Курган. Гв. ст. сержант, помощник командира взвода, 21 гв. кавалерийский полк, 7 гв. кавалерийская дивизия. Погиб в бою 2.03.1943. Похоронен в д. Красная Гусаровка Балаклейского района Харьковской области, Украина.

ГАВРИЛОВ Яков Никифорович, род. 1912, с. Каширино. Призван в Сов. Армию 1941, Курган. Рядовой, воинская часть под номером полевой почты 3033. Погиб в бою в январе 1942.

ГАЕВ Демид Андреевич, род. 1903, ст. Иковка. Призван в Сов. Армию 1941, Курган. Рядовой, 1322 стрелковый полк, 413 стрелковая дивизия. Погиб в бою 28.03.1944. Похоронен в д. Трелесино Быховского района Могилевской области, Беларусь.

ГАЙДУКОВ Данил Матвеевич, род. 1910, д. Грачево. Призван в Сов. Армию 1940, Курган. Рядовой. Погиб в бою 3.09.1943. Похоронен в п. Октябрьский Дмитриевского района Курской области.

ГАЛАМЗИН Петр Яковлевич, род. в д. Грачево. Призван в Сов. Армию 1941, Курган. Рядовой. Судьба неизвестна.

ГАЛАНОВ Афанасий Иванович, род. 1921, д. Увальная. Призван в Сов. Армию 1943, Чебаркуль. Рядовой, воинская часть под номером полевой почты 3033. Погиб в бою в апр. 1945.

ГАЛИНСКИЙ Виктор Михайлович, род. 1926, с. Н.-Сидоровка. Призван в Сов. Армию 1943, Курган. Рядовой. Погиб в бою 26.01.1944.

ГАЛКИН Алексей Васильевич, род. 1908, с. Лесники. Призван в Сов. Армию 1941, Курган. Рядовой, стрелок, 144 стрелковый полк, 49 гв. стрелковая дивизия. Был в последнем бою в марте 1943.

ГАЛКИН Андрей Иванович, род. 1898, д. Куртамыш. Призван в Сов. Армию 1941, Курган. Рядовой, воинская часть под номером полевой почты 6765. Умер в госпитале в 1945.

ГАЛКИН Андрей Степанович, род. 1910, с. Лесники. Призван в Сов. Армию 1941, Курган. Рядовой. Судьба неизвестна.

ГАЛКИН Петр Ефимович, род. 1912, с. Лесники. Призван в Сов. Армию 1940, Курган. Рядовой. Погиб в бою 19.10.1941.

ГАЛКИН Петр Никитович, род. 1914, с. Лесники. Призван в Сов. Армию 1941, Курган. Рядовой. Погиб в бою 20.02.1942.

ГАЛКИН Сергей Алексеевич, род. 1912, д. Санино. Призван в Сов. Армию 1941, Курган. Рядовой, стрелок. Был в последнем бою в июне 1943.

ГАЛКИН Тимофей Васильевич, род. 1914, с. Лесники. Призван в Сов. Армию 1943, Курган. Рядовой, 1330 стрелковый полк. Умер от ран 10.05.1944. Похоронен в г. Ярославле, Леонтьевское кладбище.

ГАЛЯМИН Александр Захарович, род. 1912, д. Чесноки. Призван в Сов. Армию 1941, Курган. Рядовой. Погиб в бою в дек. 1942.

ГАЛЯМИН Василий Григорьевич, род. 1924, д. Чесноки. Призван в Сов. Армию 1942, Курган. Рядовой, 47 пушечный артиллерийский полк. Погиб в бою 17.08.1943. Похоронен на ст. Славяногорск Донецкой области, Украина.

ГАЛЯМИН Григорий Павлович, род. 1904, д. Чесноки. Призван в Сов. Армию 1941, Курган. Рядовой. Был в последнем бою в мае 1942.

ГАЛЯМИН Дмитрий Моисеевич, род. 1901, д. Чесноки. Призван в Сов. Армию 1943, Курган. Рядовой. Погиб в бою в февр. 1943.

ГАЛЯМИН Петр Захарович, род. 1909, д. Чесноки. Призван в Сов. Армию 1940, Курган. Был в последнем бою в авг. 1941.

ГАЛЯМИН Федор Петрович, род. 1917, д. Патронное. Призван в Сов. Армию 1940, Курган. Рядовой, стрелок. Был в последнем бою в авг. 1941.

ГАНЦЕВ Леонид Евдокимович, род. 1915, с. Б.-Раково. Призван в Сов. Армию 1941, Курган. Рядовой, стрелок, 249 гв. стрелковый полк, 91 гв. стрелковая дивизия. Погиб в бою 3.03.1945. Похоронен в м. Варген, Германия.

ГАСИКОВ Константин Трофимович, род. 1922, д. Становое. Призван в Сов. Армию 1941, Курган. Рядовой. Погиб в бою в апр. 1942.

ГАСИН Алексей Кириллович, род. 1919, с. Введенское. Призван в Сов. Армию 1941, Курган. Рядовой, стрелок, 947 стрелковый полк, 268 стрелковая дивизия. Погиб в бою 20.10.1944. Похоронен в д. Ошальни, Литва.

ГАСНИКОВ Василий Егорович, род. 1900, ст. Иковка. Призван в Сов. Армию 1941, Курган. Рядовой, стрелок, 1259 стрелковый полк, 381 стрелковая дивизия. Погиб в бою 28.03.1942. Похоронен в д. Буболевка Оленинского района Тверской области.

ГАСНИКОВ Иван Сергеевич, род. 1926, ст. Иковка. Призван в Сов. Армию 1943, Курган. Рядовой, стрелок, 1321 стрелковый полк, 415 стрелковая дивизия. Погиб в бою 30.10.1944. Похоронен в д. Виндолы, Литва.

ГЕЛЫШЕВ Леонид Васильевич, род. 1914, с. Падеринское. Призван в Сов. Армию 1941, Курган. Рядовой, связист. Погиб в бою в апр. 1943. Похоронен в д. Дубакино Тверской области.

ГЕРАСИМОВ Александр Давыдович, род. 1925, д. Романовка. Призван в Сов. Армию 1943, Курган. Рядовой, 12 гв. механизированная бригада, 5 гв. механизированный корпус. Погиб в бою 31.10.1943. Похоронен в с. Искровка Петровского района Кировоградской области, Украина.

ГЕРАСИМОВ Александр Иванович, род. 1922, д. Н.-Затобольное. Призван в Сов. Армию 1940, Курган. Рядовой. Погиб в бою в июне 1942.

ГЕРАСИМОВ Алексей Ефимович, род. 1901, п. Старый Просвет. Призван в Сов. Армию 1941, Курган. Рядовой. Погиб в бою 15.10.1945 в Китае.

ГЕРАСИМОВ Василий Павлович, род. 1900, д. Н.-Затобольное. Призван в Сов. Армию 1941, Курган. Рядовой. Погиб в бою 5.02.1942. Похоронен в д. Дешевка Тверской области.

ГЕРАСИМОВ Дмитрий Егорович, род. 1909, с. Каширино. Призван в Сов. Армию 1941, Курган. Рядовой, стрелок. Погиб в бою 30.08.1942. Похоронен в д. Московская Гора Тверской области.

ГЕРАСИМОВ Павел Михайлович, род. 1918, д. Н.-Затобольное. Призван в Сов. Армию 1943, Курган. Ст. сержант, 376 стрелковый полк, 220 стрелковая дивизия. Погиб в бою 27.03.1943. Перезахоронен в 1954-56, братская могила N 1, г. Сафоново Смоленской области.

ГЕРАСИМОВ Петр Иванович, род. 1902, д. Н.-Затобольное. Призван в Сов. Армию 1941, Курган. Рядовой. Погиб в бою 25.08.1942.

ГЕРШЕНГОРН Иоган Генрихович, род. 1904, д. Костоусово. Призван в Сов. Армию 1941, Курган. Ст. лейтенант, командир батальона автоматчиков, 32 отдельная стрелковая бригада. Погиб в бою 25.02.1943. Похоронен в д. Гадило Залучского района Новгородской области.

ГЛАДКОВ Анатолий Родионович, род. 1923, с. Колташево. Призван в Сов. Армию 1943, Курган. Рядовой, курсант, 39 отдельная инженерная бригада спецназначения. Погиб в бою 21.01.1943. Похоронен в с. Круглое Курской области.

ГЛАДКОВ Василий Андреевич, род. 1922, д. Менщиково. Призван в Сов. Армию 1942, Курган. Рядовой, наводчик, 245 отдельный лыжный батальон, 241 стрелковая дивизия. Погиб в бою 17.03.1942. Похоронен в д. Соболево Ленинградской области.

ГЛАДКОВ Геннадий Андреевич, род. 1924, д. Менщиково. Призван в Сов. Армию 1943, Курган. Ст. сержант, наводчик, 363 гв. тяжелый самоходный артиллерийский полк. Погиб в бою 23.04.1945. Похоронен в д. Трайзен, Австрия.

ГЛАДКОВ Ефим Степанович, род. 1908, д. Менщиково. Призван в Сов. Армию 1942, Курган. Рядовой. Погиб в бою в 1944.

ГЛАДКОВ Леонтий Иванович, род. 1902, ст. Иковка. Призван в Сов. Армию 1941, Курган. Рядовой. Погиб в бою 6.05.1942.

ГЛАЗЫРЕВ Иван Осипович, род. 1909, д. Анчутино. Призван в Сов. Армию 1941, Курган. Рядовой, 631 стрелковый полк, 159 стрелковая дивизия. Погиб в бою 13.11.1943. Похоронен в д. Россосна Дубровинского района Витебской области, Беларусь.

ГЛУБОКИХ Денис Григорьевич, род. в д. Лиственное. Призван в Сов. Армию 1943, Глядянское. Погиб в бою 4.05.1943. Похоронен в д. Хмели Демянского района Новгородской области.

ГЛУХИХ Семен Харламович, род. 1914, с. Колташево. Призван в Сов. Армию 1941, Курган. Ст. сержант, шофер, 120 отдельная транспортная рота. Умер 3.02.1944 в хирургическом полевом передвижном госпитале N 251. Похоронен в д. Сухановка Невельского района Псковской области.

ГЛЯДЕЛОВ Андрей Степанович, род. 1902, д. Галкино. Призван в Сов. Армию 1941, Курган. Рядовой, 155 стрелковый полк, 14 стрелковая дивизия. Погиб в бою 24.10.1944. Похоронен в Мурманской области, координаты 28886.

ГЛЯДЕЛОВ Григорий Феоктистович, род. 1914, д. Галкино. Призван в Сов. Армию 1940, Курган. Рядовой, 12 стрелковый полк, 53 стрелковая дивизия. Погиб в бою 10.08.1942. Похоронен в д. Плоское Тверской области.

ГЛЯДЕЛОВ Иван Иванович, род. 1908, д. Галкино. Призван в Сов. Армию 1941, Курган. Рядовой, стрелок. Погиб в бою 3.10.1942. Похоронен в д. Лазарево Ржевского района Тверской области.

ГЛЯДЕЛОВ Иван Никитич, род. 1899, д. Галкино. Призван в Сов. Армию 1942, Курган. Рядовой, стрелок. Погиб в бою в апр. 1943.

ГЛЯДЕЛОВ Николай Семенович, род. 1909, д. Галкино. Призван в Сов. Армию 1941, Курган. Рядовой, 79 полк связи. Погиб в бою 20.07.1942 при переправе через р. Нева Ленинградской области.

ГЛЯДЕЛОВ Петр Семенович, род. 1908, д. Галкино. Призван в Сов. Армию 1941, Курган. Рядовой, стрелок. Погиб в бою 18.06.1942. Похоронен в д. Тучаново Тверской области.

ГЛЯДЕЛОВ Прокопий Семенович, род. 1911, д. Галкино. Призван в Сов. Армию 1941, Курган. Рядовой, стрелок, 629 стрелковый полк, 134 стрелковая дивизия. Погиб в бою 19.03.1943. Похоронен в д. Старые Ровни Пречистинского района Смоленской области.

ГЛЯДЕЛОВ Степан Семенович, род. 1904, д. Галкино. Призван в Сов. Армию 1941, Курган. Рядовой, стрелок. Погиб в бою в марте 1942.

ГЛЯДЕЛОВ Федор Филиппович, род. 1906, д. Шкодино. Призван в Сов. Армию 1941, Курган. Рядовой, стрелок, 949 стрелковый полк, 259 стрелковая дивизия. Погиб в бою 19.01.1942. Похоронен в 2 км восточнее д. Копцы Новгородского района Новгородской области.

ГЛЯДЕЛОВ Федор Фокич, род. 1906, д. Галкино. Призван в Сов. Армию 1941, Курган. Рядовой, стрелок. Был в последнем бою в февр. 1943.

ГНИЛОЩЕКОВ Иван Гаврилович, род. 1916, д. Чесноки. Призван в Сов. Армию 1941, Курган. Сержант, 1 гв. кавалерийский полк, 1 гв. кавалерийская дивизия. Погиб в бою 12.08.1942. Похоронен в с. Перестряж Ульяновского района Калужской области.

ГОЛИКОВ Евстигней Леонтьевич, род. 1919, с. Колесниково. Призван в Сов. Армию 1940, Курган. Рядовой, радиотелеграфист, 284 стрелковый полк, 79 стрелковая дивизия. Погиб в бою 16.08.1945. Похоронен в п. Катан, Южный Сахалин.

ГОЛИХВАСТОВ Иван Никандрович, род. 1921, п. Чашинск. Призван в Сов. Армию 1941, Курган. Рядовой. Погиб в бою 10.10.1941.

ГОЛОВИН Владимир Васильевич, род. 1908, д. Галишево. Призван в Сов. Армию 1941, Курган. Рядовой. Погиб в бою в дек. 1942. Похоронен на ст. Торопа Ржевского района Тверской области.

ГОЛОВИН Георгий Иванович, род. 1926, д. Галишево. Призван в Сов. Армию 1943, Курган. Рядовой, 4 гв. механизированная бригада. Умер 25.12.1944 в хирургическом полевом передвижном госпитале N 331. Похоронен в братской могиле, д. Адань, Венгрия.

ГОЛОВИН Федор Григорьевич, род. 1914, д. Галишево. Призван в Сов. Армию 1941, Курган. Рядовой. Погиб в бою в июле 1941.

ГОЛОДНОВ Сергей Константинович, род. 1902, ст. Иковка. Призван в Сов. Армию 1943, Курган. Рядовой. Погиб в бою 2.05.1943. Похоронен в д. Щеколдино Тверской области.

ГОЛОЛОБОВ Ефим Кузьмич, род. 1911, д. Орловка. Призван в Сов. Армию 1941, Курган. Рядовой. Погиб в бою 24.12.1943. Похоронен в д. Басюрово Невельского района Псковской области.

ГОЛОЩАПОВ Даниил Прокопьевич, род. 1902, д. Веселое Поле. Призван в Сов. Армию 1941, Курган. Рядовой, стрелок, 1221 стрелковый полк, 367 стрелковая дивизия. Умер от ран 2.01.1942. Перезахоронен в братской могиле ст. Раменцы Сегежского района, Карелия.

ГОЛОЩАПОВ Илларион Леонтьевич, род. в д. Веселое Поле. Призван в Сов. Армию 1941, Курган. Рядовой. Судьба неизвестна.

ГОЛОЩАПОВ Павел Михайлович, род. 1921, д. Веселое Поле. Призван в Сов. Армию 1941, Курган. Рядовой. Погиб в бою 10.12.1941. Похоронен в д. Киселево Калининского района Тверской области.

ГОЛОЩАПОВ Петр Игнатьевич, род. 1911, д. Веселое Поле. Призван в Сов. Армию 1941, Курган. Рядовой. Погиб в бою 12.01.1943. Похоронен в д. Сытьково Тверской области.

ГОЛУБЕВ Василий Григорьевич, род. 1914, с. Б.-Раково. Призван в Сов. Армию 1941, Курган. Рядовой. Умер от ран 26.03.1943. Похоронен в с. Яковенково Балаклейского района Харьковской области, Украина.

ГОЛУБЦОВ Аркадий Семенович, род. 1910, ст. Просвет. Призван в Сов. Армию 1941, Курган. Рядовой. Умер от ран 10.12.1941 в эвакогоспитале N 3443. Похоронен в д. Лебедево Старицкого района Тверской области.

ГОЛУБЦОВ Иван Константинович, род. 1910, ст. Просвет. Призван в Сов. Армию 1941, Курган. Рядовой. Умер от ран 2.09.1942. Перезахоронен в совхозе "Несловский" Сафоновского района Смоленской области.

ГОЛУБЦОВ Кирилл Ксенофонтович, род. 1914, ст. Иковка. Призван в Сов. Армию 1941, Курган. Рядовой, стрелок. Погиб в бою 12.10.1941. Похоронен в д. Водное Рамешковского района Тверской области.

ГОЛУБЦОВ Павел Иванович, род. 1907, ст. Просвет. Призван в Сов. Армию 1941, Курган. Старшина, 419 стрелковый полк, 18 стрелковая дивизия. Погиб в бою 11.03.1944. Похоронен в д. Заболотье Псковской области.

ГОЛЯКОВ Игнат Иванович, род. 1908, д. Ровное. Призван в Сов. Армию 1941, Глядянское. Рядовой. Судьба неизвестна.

ГОЛЯКОВ Финагент Патракеевич, род. 1912, с. Колесниково. Призван в Сов. Армию 1941, Курган. Рядовой, стрелок. Был в последнем бою в дек. 1942.

ГОЛЯМИН Григорий Емельянович, род. 1904, д. Челноки. Призван в Сов. Армию 1941, Курган. Сержант, командир отделения, 341 пулеметный батальон, 151 укрепленный район. Погиб в бою в мае 1942. Похоронен в г. Бахчисарай, Крымский полуостров, Украина.

ГОНЦОВ Георгий Данилович, род. 1900, д. Чесноки. Призван в Сов. Армию 1941, Курган. Рядовой, стрелок, 1225 стрелковый полк, 369 стрелковая дивизия. Погиб в бою 7.06.1942. Похоронен в д. Плотниково Тверской области.

ГОНЦОВ Дмитрий Аркадьевич, род. 1919, ст. Иковка. Призван в Сов. Армию 1942, Юргамыш. Рядовой. Погиб в бою 23.03.1945. Похоронен в д. Адрес, Литва.

ГОНЦОВ Валентин Григорьевич, род. 1924, д. Осиновка. Призван в Сов. Армию 1942, Курган. Рядовой, пулеметчик, 1181 стрелковый полк, 359 стрелковая дивизия. Погиб в бою 7.03.1943. Похоронен в д. Аносино Смоленской области.

ГОНЦОВ Иван Анисимович, род. 1904, д. Веселое Поле. Призван в Сов. Армию 1941, Курган. Рядовой. Был в последнем бою в июле 1941.

ГОНЦОВ Леонид Евдокимович, род. 1925, д. Веселое Поле. Призван в Сов. Армию 1943, Курган. Гв. рядовой, 279 гв. стрелковый полк, 93 гв. стрелковая дивизия. Погиб в бою 3.03.1945. Похоронен в п. Переславское Зеленоградского района Калининградской области.

ГОНЧАРОВ Павел Евгеньевич, род. в д. Б.-Чаусово. Призван в Сов. Армию 1941, Курган. Рядовой. Судьба неизвестна.

ГОРБАТОВ Лаврентий Тимофеевич, род. 1915, с. Б.-Раково. Призван в Сов. Армию 1940, Курган. Старшина. Погиб в бою 16.07.1941.

ГОРБЕНКО Алексей Сидорович, род. 1907, п. Просвет. Призван в Сов. Армию 1941, Курган. Рядовой. Погиб в бою 9.05.1942. Похоронен в д. Чушкино Зубцовского района Тверской области.

ГОРБЕНКО Григорий Сидорович, род. 1912, ст. Просвет. Призван в Сов. Армию 1941, Курган. Сержант. Погиб в бою 9.01.1943. Похоронен на ст. Красновка Луганской области, Украина.

ГОРБУЛЕВ Михаил Евдович, род. 1896, д. Галишево. Призван в Сов. Армию 1941, Курган. Рядовой, стрелок. Был в последнем бою в окт. 1941.

ГОРБУНОВ Григорий Харламович, род. 1921, ст. Просвет. Призван в Сов. Армию 1941, Курган. Лейтенант, 870 стрелковый полк. Погиб в бою 7.01.1943. Похоронен в д. Зеленый Холм Мценского района Орловской области.

ГОРБУНОВ Дмитрий Алексеевич, род. 1913, Кетовский район. Призван в Сов. Армию 1941, Курган. Рядовой, стрелок, 1334 стрелковый полк. Умер 21.05.1943 в эвакогоспитале N 281. Похоронен на городском кладбище, г. Россошь Воронежской области.

ГОРБУНОВ Михаил Михайлович, род. 1911, д. Б.-Яр. Призван в Сов. Армию 1940, Курган. Рядовой. Погиб в бою 7.08.1941.

ГОРДЕЙЧУК Николай Иванович, род. 1924, д. Крутали. Призван в Сов. Армию 1941, Курган. Рядовой, стрелок, 37 армейская рота, 146 стрелковая дивизия, 6 армия. Погиб в бою 1.02.1944. Похоронен в д. Быково Пустошкинского района Псковской области.

ГОРЕВАНОВ Александр Васильевич, род. 1921, хут. Петровский. Призван в Сов. Армию 1941, Курган. Ст. сержант, командир отделения. Был в последнем бою в июне 1942.

ГОРЛАНОВ Александр Андреевич, род. 1918, с. Колесниково. Призван в Сов. Армию 1941, Курган. Мл. лейтенант, командир взвода, 1188 стрелковый полк, 357 стрелковая дивизия. Погиб в бою 20.02.1943. Похоронен в д. Теренино Новосокольнического района Псковской области.

ГОРЛАНОВ Александр Иванович, род. 1897, д. Н.-Утятка. Призван в Сов. Армию 1941, Курган. Рядовой, стрелок, 948 стрелковый полк, 257 стрелковая дивизия. Погиб в бою 10.02.1943. Похоронен в д. Михалево Тверской области.

ГОРЛАНОВ Григорий Николаевич, род. в д. Веселое Поле. Призван в Сов. Армию 1942, Курган. Рядовой. Погиб в бою 11.03.1944. Похоронен в д. Красный Чабан Каланчакского района Херсонской области, Украина.

ГОРЛАНОВ Павел Степанович, род. 1912, с. Колесниково. Призван в Сов. Армию 1942, Курган. Рядовой. Умер от ран 22.08.1942. Похоронен в с. Успенское Ржевского района Тверской области.

ГОРЛАНОВ Михаил Евгеньевич, род. 1898, с. Колесниково. Призван в Сов. Армию 1941, Курган. Рядовой, стрелок, 985 стрелковый полк, 226 стрелковая дивизия. Умер от ран 28.11.1943. Похоронен в г. Малине Житомирской области, Украина.

ГОРЛАНОВ Федор Павлович, род. 1923, с. Колесниково. Призван в Сов. Армию 1941, Курган. Рядовой, стрелок, 1227 стрелковый полк, 369 стрелковая дивизия. Погиб в бою 9.03.1944. Похоронен в д. Комаричи Быховского района Могилевской области, Беларусь.

ГОРЛОВ Роман Матвеевич, род. 1915, д. Галишево. Призван в Сов. Армию 1942, Курган. Рядовой. Погиб в бою в сент. 1943.

ГОРБУНОВ Михаил Михайлович, род. 1911, д. Б.-Яр. Призван в Сов. Армию 1940, Курган. Рядовой. Был в последнем бою в авг. 1941.

ГОРОДСКИХ Георгий Васильевич, род. 1903, ст. Иковка. Призван в Сов. Армию 1941, Курган. Рядовой, стрелок, 1223 стрелковый полк, 369 стрелковая дивизия. Умер от ран 15.01.1942 в полковом госпитале N 250. Похоронен в д. Новая Старицкого района Тверской области.

ГОРОХОВ Владимир Ильич, род. 1922, с. Кетово. Призван в Сов. Армию 1941, Курган. Рядовой, стрелок. Погиб в бою 11.02.1943. Похоронен в с. Никольское Оленинского района Тверской области.

ГОРОХОВ Николай Ильич, род. 1920, с. Лесники. Призван в Сов. Армию 1940, Курган. Рядовой, стрелок. Погиб в бою 20.12.1941. Похоронен в д. Овсянниково Высоковского района Тверской области.

ГОРШКОВ Евгений Петрович, род. 1915, с. Введенское. Призван в Сов. Армию 1941, Курган. Мл. лейтенант, 1080 стрелковый полк, 310 стрелковая дивизия. Умер от ран 28.07.1942. Похоронен в г. Череповце Вологодской области.

ГОРЯКОВ Василий Терентьевич, род. 1896, д. Челноки. Призван в Сов. Армию 1941, Курган. Рядовой, 289 минометный полк. Погиб в бою 9.03.1944. Похоронен в г. Пустошке Псковской области.

ГОРЯНКИН Прокопий Яковлевич, род. 1901, с. Введенское. Призван в Сов. Армию 1941, Курган. Рядовой, стрелок, 1226 стрелковый полк, 369 стрелковая дивизия. Погиб в бою 13.02.1942. Похоронен в д. Касмачи Тверской области.

ГОРЯЧЕВ Федор Савельевич, род. 1923, д. Чесноки. Призван в Сов. Армию 1943, Курган. Рядовой. Погиб в бою 20.10.1944.

ГРАЧЕВ Константин Петрович, род. 1924, с. Пименовка. Призван в Сов. Армию 1942, Курган. Гв. рядовой, стрелок, 298 гв. стрелковый полк, 99 гв. стрелковая дивизия. Погиб в бою 26.04.1945. Похоронен в Замзау, Австрия.

ГРАЧЕВ Степан Лаврентьевич, род. 1919, с. Колесниково. Призван в Сов. Армию 1939, Курган. Лейтенант. Был в последнем бою в июле 1941.

ГРЕБЕНЧЕНКОВ Василий Григорьевич, род. 1908, д. Галкино. Призван в Сов. Армию 1941, Курган. Рядовой. Погиб в бою 12.06.1943. Похоронен в д. Б.-Хочуж Тверской области.

ГРЕБЕНЩИКОВ Александр Ефимович, род. 1920, г. Чашинск. Призван в Сов. Армию 1941, Курган. Рядовой. Судьба неизвестна.

ГРЕБЕНЩИКОВ Александр Михайлович, род. 1925, с. Падеринское. Призван в Сов. Армию 1943, Курган. Мл. лейтенант, командир стрелкового взвода, 539 стрелковый полк, 108 стрелковая дивизия. Погиб в бою 10.02.1945. Похоронен в д. Шанзе Приморского воеводства, Польша.

ГРЕБЕНЩИКОВ Александр Павлович, род. 1925, с. Падеринское. Призван в Сов. Армию 1943, Курган. Рядовой, 1329 истребительно-противотанковый артиллерийский полк. Погиб в бою 26.06.1944. Похоронен в с. Тали Ленинградской области.

ГРЕБЕНЩИКОВ Алексей Александрович, род. 1918, с. Падеринское. Призван в Сов. Армию 1941, Курган. Мл. лейтенант, командир взвода. Умер от ран 12.06.1942 в эвакогоспитале N 2313. Похоронен в д. Минцево Старорусского района Новгородской области.

ГРЕБЕНЩИКОВ Алексей Михайлович, род. 1913, с. Падеринское. Призван в Сов. Армию 1941, Курган. Рядовой. Погиб в бою 30.07.1941. Похоронен в д. М. Кропотово Ржевского района Тверской области.

ГРЕБЕНЩИКОВ Анатолий Михайлович, род. 1921, д. Борки. Призван в Сов. Армию 1940, Курган. Рядовой, воинская часть под номером полевой почты 8912. Погиб в бою в июле 1941.

ГРЕБЕНЩИКОВ Афанасий Васильевич, род. 1925, Салтысарайка. Призван в Сов. Армию 1943, Курган. Гв. рядовой, стрелок, 284 гв. стрелковый полк, 95 гв. стрелковая дивизия. Погиб в бою 16.07.1943. Похоронен на высоте 226 Прохоровского района Белгородской области.

ГРЕБЕНЩИКОВ Василий Иванович, род. в с. Борки. Рядовой, сапер, 26 батальон. Погиб в бою 8.08.1941.

ГРЕБЕНЩИКОВ Вячеслав Григорьевич, род. 1925, д. Борки. Призван в Сов. Армию 1943, Курган. Гв. рядовой, стрелок, 406 гв. стрелковый полк, 50 гв. стрелковая дивизия. Погиб в бою 29.07.1944. Похоронен в с. Мутна Высоковского района Брестской области, Беларусь.

ГРЕБЕНЩИКОВ Даниил Гаврилович, род. 1902, д. Галкино. Призван в Сов. Армию 1941, Курган. Рядовой, 229 артиллерийский полк. Был в последнем бою 30.11.1944.

ГРЕБЕНЩИКОВ Дмитрий Николаевич, род. 1895, с. Падеринское. Призван в Сов. Армию 1941, Курган. Рядовой, 503 артиллерийский полк. Умер от ран 11.06.1942 в отдельном медико-санитарном батальоне N 342. Похоронен в с. Ржавец Курской области.

ГРЕБЕНЩИКОВ Иван Иванович, род. 1912, д. Борки. Призван в Сов. Армию 1940, Курган. Рядовой, пулеметчик, 133 гв. стрелковый полк, 44 гв. кавалерийская дивизия. Погиб в бою 23.09.1943. Похоронен в г. Синельниково Днепропетровской области, Украина.

ГРЕБЕНЩИКОВ Кузьма Иванович, род. 1894, д. Грачево. Призван в Сов. Армию 1941, Курган. Рядовой, стрелок, 960 стрелковый полк, 299 стрелковая дивизия. Погиб в бою 5.09.1942. Похоронен в балке Сухая Мечетка Волгоградской области.

ГРЕБЕНЩИКОВ Леонид Кузьмич, род. 1926, п. Чашинск. Призван в Сов. Армию 1944, Курган. Рядовой, 5 штурмовая инженерно-саперная бригада. Погиб в бою 16.10.1944. Похоронен в д. Довши Мажейкяйского района, Литва.

ГРЕБЕНЩИКОВ Михаил Григорьевич, род. 1910, д. Грачево. Призван в Сов. Армию 1942, Курган. Рядовой, пулеметчик, 119 отдельная танковая

бригада. Погиб в бою 31.07.1942. Похоронен в д. Орехово Ржевского района Тверской области.

ГРЕБЕНЩИКОВ Михаил Петрович, род. 1900, с. Падеринское. Призван в Сов. Армию 1941, Курган. Рядовой, стрелок, 1227 стрелковый полк, 369 стрелковая дивизия. Погиб в бою 29.12.1941. Похоронен в п. Ивлево Высоковского района Тверской области.

ГРЕБЕНЩИКОВ Николай Николаевич, род. 1925, д. Борки. Призван в Сов. Армию 1943, Курган. Сержант, 330 стрелковый полк, 86 стрелковая дивизия. Погиб в бою 18.07.1944. Похоронен в д. Иваньково Псковского района Псковской области.

ГРЕБЕНЩИКОВ Павел Антонович, род. 1902, п. Чашинск. Призван в Сов. Армию 1941, Курган. Рядовой. Погиб в бою в окт. 1941.

ГРЕБЕНЩИКОВ Петр Васильевич, род. 1924, п. Чашинск. Призван в Сов. Армию 1942, Курган. Рядовой. Судьба неизвестна.

ГРЕБЕНЩИКОВ Тимофей Павлович, род. 1899, д. Галкино. Призван в Сов. Армию 1942, Курган. Рядовой, стрелок, 424 стрелковый полк. Погиб в бою 31.07.1943. Похоронен в с. Мишкино Ленинградской области.

ГРЕБЕНЩИКОВ Федор Васильевич, род. 1923, п. Чашинск. Призван в Сов. Армию 1941, Курган. Ст. сержант. Погиб в бою в окт. 1942.

ГРЕБЕНЩИКОВ Яков Павлович, род. 1913, д. Галкино. Призван в Сов. Армию 1941, Курган. Рядовой, стрелок. Погиб в бою 26.08.1941. Похоронен в д. Макарово Тверской области.

ГРЕБНЕВ Иван Яковлевич, род. 1912, с. Б.-Раково. Призван в Сов. Армию 1941, Курган. Старшина, 100 артиллерийский полк, 93 стрелковая дивизия. Погиб в бою 29.01.1944. Похоронен в с. В. Чечелевка Новгородковского района Кировоградской области, Украина.

ГРЕВЦЕВ Владимир Куприянович, род. 1900, д. Чесноки. Призван в Сов. Армию 1941, Курган. Рядовой, 929 стрелковый полк, 254 стрелковая дивизия. Погиб в бою 23.01.1943. Похоронен в д. Пенно Старорусскиго района Новгородской области.

ГРЕВЦЕВ Иван Степанович, род. 1923, д. Орловка. Призван в Сов. Армию 1942, Курган. Сержант, разведчик, 1117 стрелковый полк, 383 стрелковая дивизия. Умер от ран 29.05.1944. Похоронен на ст. Дретунь Полоцкого района Витебской области, Беларусь.

ГРЕВЦЕВ Михаил Владимирович, род. 1924, д. Чесноки. Призван в Сов. Армию 1943, Курган. Рядовой. Был в последнем бою в нояб. 1943.

ГРЕВЦЕВ Павел Алексеевич, род. в д. Пролетаровка. Призван в Сов. Армию 1941, Курган. Рядовой. Судьба неизвестна.

ГРЕВЦЕВ Семен Михайлович, род. 1924, д. Чесноки. Призван в Сов. Армию 1943, Курган. Рядовой, стрелок. Был в последнем бою в нояб. 1943.

ГРЕЧКИН Василий Дмитриевич, род. 1912, д. Зайково. Призван в Сов. Армию 1941, Курган. Рядовой. Был в последнем бою в дек. 1941.

ГРИБАНОВ Александр Абрамович, род. 1906, с. Пименовка. Призван в Сов. Армию 1941, Курган. Рядовой. Погиб в бою 2.04.1943. Похоронен в д. Семенцово Тверской области.

ГРИБАНОВ Александр Григорьевич, род. 1913, с. Митино. Призван в Сов. Армию 1941, Глядянское. Рядовой, стрелок, 1045 стрелковый полк, 284 стрелковая дивизия. Погиб в бою 18.04.1942. Похоронен в д. Дубакино Тверской области.

ГРИБАНОВ Александр Севастьянович, род. 1926, с. Пименовка. Призван в Сов. Армию 1943, Курган. Рядовой. Был в последнем бою в апр. 1944.

ГРИБАНОВ Алексей Ефимович, род. 1904. с. Пименовка. Призван в Сов. Армию 1941, Курган. Рядовой, 936 стрелковый полк, 254 стрелковая дивизия. Погиб в бою 16.12.1942. Похоронен в д. Вершинка Лычковского района Новгородской области.

ГРИБАНОВ Алексей Мефодьевич, род. 1918, с. Пименовка. Призван в Сов. Армию 1942, Курган. Ст. сержант, командир орудия, 9 гв. танковый полк. Погиб в бою 25.11.1942. Похоронен на хут. Паньшино Городищенского района Волгоградской области.

ГРИБАНОВ Андрей Васильевич, род. 1912, с. Пименовка. Призван в Сов. Армию 1941, Курган. Рядовой, стрелок, 105 особая стрелковая бригада. Умер 11.05.1943 в хирургическом полевом госпитале N 121. Похоронен в Калужской области, Козельский район, д. Киреевка, сельское кладбище, могила N 7.

ГРИБАНОВ Василий Кириллович, род. 1921, д. Козлово. Призван в Сов. Армию 1941, Курган. Рядовой. Погиб в бою в марте 1944.

ГРИБАНОВ Виктор Никитович, род. 1926, с. Пименовка. Призван в Сов. Армию 1944, Курган. Гв. сержант, радист, 64 гв. отдельная танковая бригада, 1 гв. танковая армия. Погиб в бою 21.04.1945. Похоронен в с. Бюбенсберг, Германия.

ГРИБАНОВ Гавриил Григорьевич, род. в с. Пименовка. Призван в Сов. Армию 1941, Курган. Рядовой. Судьба неизвестна.

ГРИБАНОВ Дмитрий Михайлович, род. 1904, с. Пименовка. Призван в Сов. Армию 1941, Курган. Рядовой, стрелок. Был в последнем бою в мае 1942.

ГРИБАНОВ Ефим Павлович, род. 1902, с. Пименовка. Призван в Сов. Армию 1941, Курган. Рядовой. Погиб в бою 10.10.1943. Похоронен в д. Малиновка Ленинградской области.

ГРИБАНОВ Иван Ефимович, род. 1925, с. Пименовка. Призван в Сов. Армию 1943, Курган. Рядовой, стрелок, 59 гв. стрелковый полк, 21 гв. стрелковая дивизия. Умер от ран 29.11.1943. Похоронен в д. Клястица Невельского района Псковской области.

ГРИБАНОВ Иван Федорович, род. 1918, с. Пименовка. Призван в Сов. Армию 1941, Курган. Рядовой, номер ПТР, 3 гв. воздушно-десантная бригада. Погиб в бою 24.09.1943. Похоронен в г. Умань Черкасской области, Украина.

ГРИБАНОВ Иван Федорович, род. 1900, с. Пименовка. Призван в Сов. Армию 1941, Курган. Рядовой, стрелок, 1227 стрелковый полк, 369 стрелковая дивизия. Погиб в бою 6.01.1942. Похоронен в с. Плотниково Ржевского района Тверской области.

ГРИБАНОВ Кирилл Иванович, род. 1900, д. Козлово. Призван в Сов. Армию 1941, Глядянское. Рядовой. Умер от ран 10.05.1944. Похоронен в г. Кишиневе, Молдова.

ГРИБАНОВ Максим Абрамович, род. 1906, с. Пименовка. Призван в Сов. Армию 1941, Курган. Рядовой, минометчик, воинская часть под номером полевой почты 04109. Погиб в бою 2.04.1942.

ГРИБАНОВ Михаил Иванович, род. 1922, д. Козлово. Призван в Сов. Армию 1941, Глядянское. Рядовой. Погиб в бою в февр. 1943.

ГРИБАНОВ Петр Игнатьевич, род. 1907, д. Орловка. Призван в Сов. Армию 1941, Курган. Рядовой. Умер от

ран 30.06.1942 в передвижном госпитале N 745. Похоронен в д. Шевелево Ленинградской области.

ГРИБАНОВ Федор Никитич, род. 1917, с. Пименовка. Призван в Сов. Армию 1941, Курган. Рядовой. Судьба неизвестна.

ГРИГОРЬЕВ Александр Васильевич, род. 1904, д. Лаптево. Призван в Сов. Армию 1941, Курган. Рядовой. Погиб в бою 22.11.1941. Похоронен в д. Чунасино Ржевского района Тверской области.

ГРИГОРЬЕВ Александр Максимович, род. 1923, с. Митино. Призван в Сов. Армию 1942, Глядянское. Рядовой, стрелок. Был в последнем бою в февр. 1943.

ГРИГОРЬЕВ Андрей Евстафьевич, род. 1911, с. Сычево. Призван в Сов. Армию 1941, Курган. Рядовой, шофер, 262 отдельный автотранспортный батальон. Погиб в бою 23.08.1941. Похоронен в с. Выскриво Луганской области, Украина.

ГРИГОРЬЕВ Андрей Еремеевич, род. 1900, с. Сычево. Призван в Сов. Армию 1941, Курган. Рядовой. Погиб в бою 27.11.1942.

ГРИГОРЬЕВ Андрей Ильич, род. 1900, с. Сычево. Призван в Сов. Армию 1941, Курган. Рядовой. Погиб в бою в февр. 1942. Похоронен в г. Ржеве Тверской области.

ГРЕБЕНЩИКОВ Алексей Михайлович, род. 1922, с. Падеринское. Призван в Сов. Армию 1941, Курган. Мл. лейтенант. Погиб в бою 30.11.1942. Похоронен в д. Мало-Кропотово Сычевского района Смоленской области.

ГРИГОРЬЕВ Василий Васильевич, род. 1923, с. Сычево. Призван в Сов. Армию 1943, Курган. Ст. сержант. Погиб в бою 19.02.1944. Похоронен в д. Дубище Невельского района Псковской области.

ГРИГОРЬЕВ Василий Михайлович, род. 1896, с. Сычево. Призван в Сов. Армию 1941, Курган. Рядовой. Судьба неизвестна.

ГРИГОРЬЕВ Григорий Андреевич, род. 1912, д. Марково. Призван в Сов. Армию 1941, Курган. Погиб в бою 4.05.1943. Похоронен в д. Шипуново Старорусского района Новгородской области.

ГРИГОРЬЕВ Егор Платонович, род. 1906, с. Каширино. Призван в Сов. Армию 1941, Курган. Рядовой, стрелок, 187 стрелковый полк, 72 стрелковая дивизия. Погиб в бою 14.01.1942. Похоронен в д. Шушары Слуцкого района Минской области, Беларусь.

ГРИГОРЬЕВ Иван Семенович, род. 1905, д. Н.-Затобольное. Призван в Сов. Армию 1940, Курган. Рядовой, 19 кавалерийский эскадрон. Умер от ран 20.07.1943 в полевом госпитале N 1882. Похоронен в г. Иваново, кладбище Балино.

ГРИГОРЬЕВ Михаил Федорович, род. 1906, д. Н.-Затобольное. Призван в Сов. Армию 1940, Курган. Рядовой. Был в последнем бою в дек. 1941.

ГРИГОРЬЕВ Павел Васильевич, род. в д. Марково. Призван в Сов. Армию 1943, Курган. Рядовой. Погиб в бою 18.01.1945.

ГРИГОРЬЕВ Павел Петрович, род. 1903, с. Колташево. Призван в Сов. Армию 1941, Глядянское. Рядовой, 1227 стрелковый полк, 369 стрелковая дивизия. Погиб в бою 18.02.1942. Похоронен в д. Будово Тверской области.

ГРИГОРЬЕВ Петр Александрович, род. 1925, д. Лаптево. Призван в Сов. Армию 1943, Курган. Мл. сержант, 469 стрелковый полк, 111 стрелковая дивизия. Погиб в бою 15.12.1943. Похоронен в с. Плавни Александровского района Кировоградской области, Украина.

ГРИГОРЬЕВ Петр Яковлевич, род. 1926, д. Костоусово. Призван в Сов. Армию 1943, Курган. Сержант, 25 стрелковый полк, 44 стрелковая дивизия. Погиб в бою 21.01.1945. Похоронен на хут. Кундзини Тукумсского района, Латвия.

ГРИГОРЬЕВ Семен Петрович, род. 1913, с. Колташево. Призван в Сов. Армию 1941, Курган. Старшина, 882 стрелковый полк, 290 стрелковая дивизия. Умер от ран 27.08.1942 в медсанбате N 291. Похоронен в Смоленской области, д. Катково, Спасское кладбище.

ГРИГОРЬЕВ Яков Григорьевич, род. 1914, д. Патронное. Призван в Сов. Армию 1943, Курган. Ст. сержант. Погиб в бою 15.05.1945. Похоронен в д. Дубрино Калининградской области.

ГРИГОРЬЕВ Яков Яковлевич, род. 1921, с. Пименовка. Призван в Сов. Армию 1941, Курган. Сержант, 290 отдельный стрелковый полк НКВД. Погиб в бою 23.04.1943. Похоронен в с. Глебовка Новороссийского района Краснодарского края.

ГРИДИН Александр Константинович, род. 1922, п. Михаль. Призван в Сов. Армию 1941, Курган. Рядовой. Погиб в бою 10.01.1942. Похоронен в д. Окороково Ржевского района Тверской области.

ГРИНЧУК Дмитрий Николаевич, род. 1921, с. Н.-Сидоровка. Призван в Сов. Армию 1941, Курган. Рядовой. Судьба неизвестна.

ГРОМОВ Павел Данилович, род. 1913, д. Лиственное. Призван в Сов. Армию 1941, Глядянское. Рядовой. Погиб в бою 6.02.1944. Похоронен в п. Синимяэ Кохтла-Ярвеского района, Эстония.

ГРОМОВ Семен Лукич, род. 1916, д. Ровное. Призван в Сов. Армию 1941, Глядянское. Рядовой. Погиб в бою 23.03.1942. Похоронен в с. Брусна Ульяновского района Калужской области.

ГРОСУ Семен Степанович, род. 1922, ст. Просвет. Призван в Сов. Армию 1943, Курган. Рядовой, стрелок, 113 гв. стрелковый полк, 38 гв. стрелковая дивизия. Погиб в бою 3.02.1945. Похоронен в д. Прутково Быдгощского воеводства, Польша.

ГРОТОВ Павел Данилович, род. 1913, с. Митино. Призван в Сов. Армию 1941, Глядянское. Рядовой, стрелок. Был в последнем бою в февр. 1942.

ГРОХОТОВ Алексей Иванович, род. в с. Шмаково. Призван в Сов. Армию 1941, Курган. Рядовой, стрелок, 1227 стрелковый полк, 369 стрелковая дивизия. Погиб в бою 30.12.1941. Похоронен в д. Осминиково Тверской области.

ГРУЗИЛОВ Александр Филатович, род. 1910, с. Колташево. Призван в Сов. Армию 1940, Курган. Рядовой, стрелок, 561 стрелковый полк, 244 стрелковая дивизия. Умер от ран 31.08.1941. Похоронен в совхозе "Дроздово" Батуринского района Черниговской области, Украина.

ГРУЗИЛОВ Константин Миронович, род. 1908, д. Грачево. Призван в Сов. Армию 1941, Курган. Рядовой, стрелок, 641 стрелковый полк, 165 стрелковая дивизия. Погиб в бою 22.02.1943. Похоронен на ст. Тигода Ленинградской области.

ГУБА Михаил Дмитриевич, род. 1902, с. Пименовка. Призван в Сов. Армию 1942, Курган. Рядовой, 243 стрелковый полк, 104 стрелковая дивизия. Умер от ран 6.05.1942 в передвижном полевом госпитале N 160. Похоронен в д. Ростани Половского района Новгородской области.

ГУБАНОВ Герман Иванович, род. 1923, д. Челноково. Призван в Сов. Армию 1943, Курган. Гв. сержант, 74 гв. минометный полк. Погиб в бою 3.07.1944. Похоронен в г. Минске, Беларусь.

ГУБАНОВ Константин Семенович, род. 1907, п. Старый Просвет. Призван в Сов. Армию 1941, Курган. Рядовой. Погиб в бою 4.01.1942. Похоронен в д. Мелентьево Луковниковского района Тверской области.

ГУЖОВ Александр Иванович, род. 1900, ст. Иковка. Призван в Сов. Армию 1941, Курган. Рядовой. Погиб в бою 26.09.1942. Похоронен в д. Векшино Зубцовского района Тверской области.

ГУБАНОВ Федор Захарович, род. 1911, д. Челноково. Призван в Сов. Армию 1941, Курган. Рядовой, стрелок, полевая почтовая станция 809. Погиб в бою 30.09.1941.

ГУЛЯЕВ Иван Васильевич, род. 1925, с. Колесниково. Призван в Сов. Армию 1944, Курган. Рядовой, 1081 стрелковый полк, 312 стрелковая дивизия. Погиб в бою 29.01.1944. Похоронен в д. Лопатово Идрицкого района Псковской области.

ГУРЬЕВ Василий Капитонович, род. 1911, с. Введенское. Призван в Сов. Армию 1940, Курган. Рядовой. Погиб в бою 9.08.1944.

ГУРЬЕВ Ефим Сафронович, род. 1894, д. Сосновка. Призван в Сов. Армию 1941, Курган. Рядовой, пулеметчик, 641 стрелковый полк, 165 стрелковая дивизия. Погиб в бою 4.06.1942. Похоронен в д. Теремец-Курляндский Чудовского района Новгородской области.

ГУРЬЕВ Иван Семенович, род. 1908, д. Предеино. Призван в Сов. Армию 1941, Курган. Рядовой. Погиб в бою 5.12.1942. Похоронен в г. Сафоново Смоленской области.

ГУРЬЕВ Иван Федорович, род. 1910, с. Бараба. Призван в Сов. Армию 1941, Курган. Рядовой. Погиб в бою в июне 1942.

ГУРЬЯНОВ Александр Нифантьевич, род. 1907, с. Бараба. Призван в Сов. Армию 1941, Курган. Рядовой. Погиб в бою 12.07.1942. Похоронен в д. Бурковка Износковского района Калужской области.

ГУРЬЯНОВ Илья Илларионович, род. 1923, с. Бараба. Призван в Сов. Армию 1941, Курган. Рядовой, стрелок. Погиб в бою в сент. 1941.

ГУРЬЯНОВ Николай Илларионович, род. 1925, д. Ровное. Призван в Сов. Армию 1943, Курган. Рядовой, стрелок. Погиб в бою 1.09.1943. Похоронен в д. Макарово Тверской области.

ГУСЕВ Алексей Федорович, род. 1912, д. Шкодино. Призван в Сов. Армию 1941, Курган. Рядовой. Погиб в бою в апр. 1942.

ГУСЕВ Андрей Игнатьевич, род. 1921, д. Шкодино. Призван в Сов. Армию 1941, Курган. Рядовой. Погиб в бою 3.04.1942. Похоронен в д. Светлина Осташковского района Тверской области.

ГУСЕВ Андрей Петрович, род. 1916, с. Сычево. Призван в Сов. Армию 1938, Курган. Лейтенант, командир взвода, 70 танковая бригада. Умер от ран 7.09.1944.

ГУСЕВ Василий Маркович, род. 1921, с. Каширино. Призван в Сов. Армию 1941, Курган. Рядовой, 467 минометный артиллерийский полк резерва Главнокомандования, 11 армия. Погиб в бою 1.06.1942. Похоронен в д. Ганцы Старорусского района Новгородской области.

ГУСЕВ Виктор Захарович, род. 1925, д. Крутали. Призван в Сов. Армию 1943, Курган. Рядовой. Умер от ран 25.05.1944.

ГУСЕВ Евгений Дмитриевич, род. 1919, с. Сычево. Призван в Сов. Армию 1941, Курган. Рядовой, стрелок. Погиб в бою 20.01.1942.

ГУСЕВ Иван Ильич, род. 1910, с. Сычево. Призван в Сов. Армию 1941, Курган. Рядовой. Погиб в бою 6.05.1943. Похоронен в д. Медведово Ржевского района Тверской области.

ГУСЕВ Иван Михайлович, род. 1912, с. Сычево. Призван в Сов. Армию 1941, Курган. Рядовой, стрелок. Был в последнем бою в июле 1942.

ГУСЕВ Иван Петрович, род. 1903, д. Зайково. Призван в Сов. Армию 1940, Курган. Рядовой, 1225 стрелковый полк, 369 стрелковая дивизия. Погиб в бою в апр. 1942. Похоронен в д. Космариха Тверской области.

ГУСЕВ Иван Филиппович, род. 1910, с. Сычево. Призван в Сов. Армию 1941, Курган. Умер в плену 2.04.1944.

ГУСЕВ Иосиф Степанович, род. 1907, с. Сычево. Призван в Сов. Армию 1941, Курган. Рядовой, воинская часть под номером полевой почты 18581-А. Был в последнем бою в нояб. 1943.

ГУСЕВ Михаил Матвеевич, род. 1905, с. Сычево. Призван в Сов. Армию 1941, Курган. Рядовой, наводчик, 113 стрелковый полк, 29 стрелковая дивизия. Умер 14.03.1943 в эвакогоспитале N 2933. Похоронен в г. Ликино-Дулево Орехово-Зуевского района Московской области.

ГУСЕНКОВ Увалей, род. 1920, с. Шмаково. Призван в Сов. Армию 1941, Курган. Рядовой. Погиб в бою в 1941.

ГУЩИН Анатолий Алексеевич, род. 1901, с. Падеринское. Призван в Сов. Армию 1941, Курган. Рядовой. Погиб в бою 7.07.1941.

— Д —

ДАВЫДОВ Алексей Иванович, род. 1918, с. Каширино. Призван в Сов. Армию 1941, Курган. Рядовой. Погиб в бою 10.07.1941.

ДАВЫДОВ Иван Федорович, род. 1914, с. Каширино. Призван в Сов. Армию 1941, Курган. Сержант, командир отделения, 911 стрелковый полк, 244 стрелковая дивизия. Погиб в бою 16.08.1943. Похоронен в с. Богородич Славинского района Донецкой области, Украина.

ДАНИЛИН Николай Николаевич, род. 1926, с. Б.-Чаусово. Призван в Сов. Армию 1943, Курган. Рядовой, воинская часть под номером полевой почты 66415-Я. Был в последнем бою в окт. 1944.

ДАНИЛОВ Георгий Семенович, род. 1914, с. Каширино. Призван в Сов. Армию 1941, Курган. Рядовой. Погиб в бою 22.05.1942. Похоронен в д. Зальково Ржевского района Тверской области.

ДАНИЛОВ Дмитрий Куприянович, род. 1914, с. Бараба. Призван в Сов. Армию 1941, Курган. Сержант, 235 стрелковый полк, 28 стрелковая дивизия. Умер от ран 3.11.1943. Похоронен в д. Шалахово Пустошкинского района Псковской области.

ДАНИЛОВ Николай Иванович, род. 1925, д. Марково. Призван в Сов. Армию 1943, Варгаши. Рядовой, автоматчик, 15 танковая бригада. Погиб в бою 17.01.1945. Похоронен в д. Кролево, Польша.

ДАНИЛОВ Николай Ильич, род. 1923, с. Бараба. Призван в Сов. Армию в Кургане. Мл. сержант, наводчик, 694 истребительно-противотанковый артиллерийский полк, 375 стрелковая дивизия. Умер от ран 23.06.1943 в медсанбате N 454. Похоронен в д. Новые Лозы Курской области.

ДАНИН Федор Иванович, род. в д. Ровное. Призван в Сов. Армию 1941, Глядянское. Рядовой. Судьба неизвестна.

ДАШЕВСКИЙ Иван Иванович, род. 1907, с. Б.-Чаусово. Призван в Сов. Армию 1941, Курган. Рядовой, стрелок. Был в последнем бою в 1945.

ДВОРЯНЦЕВ Иван Степанович, род. 1921, д. Галишево. Призван в Сов. Армию 1941, Курган. Гв. мл. лейтенант, командир стрелкового взвода, 43 гв. стрелковый полк, 16 гв. стрелковая дивизия. Погиб в бою 3.02.1944. Похоронен в д. Городище Витебской области, Беларусь.

ДВОРЯНЦЕВ Петр Степанович, род. 1908, д. Галишево. Призван в Сов. Армию 1941, Курган. Мл. лейтенант. Погиб в бою 13.02.1944. Похоронен в д. Немытино Невельского района Псковской области.

ДЕВЯТОВ Иван Дмитриевич, род. 1900, с. Митино. Призван в Сов. Армию 1941, Глядянское. Рядовой. Судьба неизвестна.

ДЕВЯТОВ Иван Николаевич, род. в д. Лиственное. Призван в Сов. Армию 1941, Глядянское. Рядовой. Погиб в бою 22.09.1942. Похоронен в г. Андреаполь Тверской области.

ДЕГТЯРЕВ Александр Борисович, род. 1920, д. Галишево. Призван в Сов. Армию 1940, Курган. Рядовой, 494 стрелковый полк, 174 стрелковая дивизия. Умер от ран 7.03.1944 в отдельном медико-санитарном батальоне N 162. Похоронен в д. Орловичи Дубровенского района Витебской области, Беларусь.

ДЕГТЯРЕВ Андрей Иванович, род. 1898, д. Галишево. Призван в Сов. Армию 1942, Курган. Рядовой. Погиб в бою в окт. 1944.

ДЕГТЯРЕВ Василий Алексеевич, род. 1926, д. Галишево. Призван в Сов. Армию 1943, Курган. Рядовой, наводчик, 5 штурмовая инженерно-саперная бригада. Погиб в бою 16.02.1945. Похоронен в г. Приекуле, Латвия.

ДЕГТЯРЕВ Василий Арефьевич, род. 1914, д. Галишево. Призван в Сов. Армию 1942, Курган. Рядовой, повар, 58 запасной стрелковый полк, 50 армия. Был в последнем бою в мае 1944 в Дубровенском районе Брянской области.

ДЕГТЯРЕВ Дементий Григорьевич, род. 1897, д. Галишево. Призван в Сов. Армию 1941, Курган. Рядовой. Погиб в бою 18.06.1943. Похоронен в д. Бахмутово Ржевского района Тверской области.

ДЕГТЯРЕВ Дмитрий Борисович, род. 1924, д. Галишево. Призван в Сов. Армию 1942, Курган. Сержант, 423 стрелковый полк, 166 стрелковая дивизия. Погиб в бою 27.09.1943. Похоронен в д. Русская Березка Курской области.

ДЕГТЯРЕВ Иван Павлович, род. 1896, д. Чесноки. Призван в Сов. Армию 1941, Курган. Рядовой. Погиб в бою 24.02.1942. Похоронен в с. Дегтяри Ржевского района Тверской области.

ДЕГТЯРЕВ Михаил Алексеевич, род. 1908, д. Менщиково. Призван в Сов. Армию 1941, Курган. Рядовой, стрелок, 4 отдельный стрелковый батальон, 115 отдельная стрелковая бригада. Погиб в бою 2.10.1942. Похоронен в с. Орловка Волгоградской области.

ДЕГТЯРЕВ Михаил Андреевич, род. 1923, д. Галишево. Призван в Сов. Армию 1942, Курган. Сержант, командир башни. Погиб в бою 30.10.1942. Похоронен в с. Орловка Волгоградской области.

ДЕГТЯРЕВ Михаил Михайлович, род. 1923, д. Зайково. Призван в Сов. Армию 1942, Курган. Рядовой, автоматчик, 127 отдельная стрелковая бригада. Погиб в бою 19.03.1943. Похоронен в совхозе "Крачево" Старорусского района Новгородской области.

ДЕГТЯРЕВ Михаил Христофорович, род. 1893, д. Галишево. Призван в Сов. Армию 1942, Курган. Рядовой, 817 артиллерийский полк. Погиб в бою в мае 1942.

ДЕГТЯРЕВ Петр Николаевич, род. 1906, д. Галишево. Призван в Сов. Армию 1941, Курган. Рядовой, 604 стрелковый полк, 195 стрелковая дивизия. Погиб в бою 27.02.1943. Похоронен в с. Ивково Тверской области.

ДЕГТЯРЕВ Петр Петрович, род. 1916, д. Галишево. Призван в Сов. Армию 1941, Курган. Погиб в бою в июле 1944.

ДЕГТЯРЕВ Михаил Семенович, род. 1901, д. Галишево. Призван в Сов. Армию 1941, Курган. Рядовой, 1225 стрелковый полк, 369 стрелковая дивизия. Погиб в бою 13.01.1942. Похоронен в с. Погорелка Тверской области.

ДЕЛЯГИН Афонасий Андреевич, род. 1910, д. Тамбовка. Призван в Сов. Армию 1941, Курган. Рядовой, санитар, 8 истребительный танковый полк. Погиб в бою 8.01.1945. Похоронен в с. Байч, Венгрия.

ДЕЛЯГИН Лазарь Иванович, род. 1901, с. Б.-Раково. Призван в Сов. Армию 1941, Курган. Рядовой, стрелок, 1221 стрелковый полк, 369 стрелковая дивизия. Погиб в бою 26.03.1942.

ДЕЛЯГИН Николай Александрович, род. в с. Б.-Раково. Призван в Сов. Армию 1941, Курган. Рядовой. Погиб в бою 4.02.1942. Похоронен в районе 14 разъезда Кировской железной дороги, Карелия.

ДЕЛЯГИН Павел Андреевич, род. 1899, с. Б.- Раково. Призван в Сов. Армию 1942, Курган. Рядовой. Умер от ран 9.10.1942. Похоронен в с. Лозное Дубовского района Волгоградской области.

ДЕМБИЦКИЙ Филипп Иванович, род. 1901, д. Патронное. Призван в Сов. Армию 1941, Курган. Рядовой, стрелок, 1223 стрелковый полк, 369 стрелковая дивизия. Умер от ран 12.01.1942. Похоронен в д. Красное Высоковского района Тверской области.

ДЕМЕНТЬЕВ Александр Павлович, род. 1901, д. Крутали. Призван в Сов. Армию 1941, Курган. Рядовой. Погиб в бою 20.10.1942. Похоронен в д. Уварово Тверской области.

ДЕМЕНТЬЕВ Василий Иванович, род. 1906, с. Б.-Чаусово. Призван в Сов. Армию 1941, Курган. Рядовой, 161 курсантская стрелковая бригада. Погиб в бою 20.05.1942. Похоронен в д. Еремино Смоленской области.

ДЕМЕШКИН Василий Филиппович, род. 1910, д. Ровное. Призван в Сов. Армию 1941, Глядянское. Рядовой, стрелок. Погиб в бою в окт. 1941.

ДЕМЕШКИН Гавриил Екимович, род. 1908, д. Ровное. Призван в Сов. Армию 1941, Глядянское. Рядовой, орудийный номер, 197 артиллерийский полк, 92 гв. стрелковая дивизия. Погиб в бою 12.07.1943. Похоронен в Воронежской области.

ДЕМЕШКИН Петр Михайлович, род. 1913, д. Ровное. Призван в Сов. Армию 1943, Глядянское. Рядовой. Судьба неизвестна.

ДЕМЕШКИН Степан Михайлович, род. 1908, д. Ровное. Призван в Сов. Армию 1941, Глядянское. Рядовой. Погиб в бою 1.02.1942. Похоронен в д. Петрово Плоскошского района Тверской области.

ДЕМЕШКИН Ульян Егорович, род. 1911, д. Ровное. Призван в Сов. Армию 1941, Глядянское. Рядовой. Судьба неизвестна.

ДЕМЕШКИН Федор Минеевич, род. 1919, д. Ровное. Призван в Сов. Армию 1941, Глядянское. Рядовой, стрелок, 46 отдельный батальон войск НКВД. Погиб в бою 11.06.1942. Похоронен в г. Валуйки Белгородской области.

ДЕМЕШКИН Яков Макарович, род. 1903, д. Ровное. Призван в Сов. Армию 1941, Курган. Рядовой, стрелок, 299 стрелковый полк, 225 стрелковая дивизия. Погиб в бою 6.05.1945.

ДЕМИДОВ Иван Иванович, род. в п. Чашинск. Призван в Сов. Армию 1941, Курган. Рядовой. Судьба неизвестна.

ДЕМИДОВ Лаврентий Александрович, род. 1900, с. Каширино. Призван в Сов. Армию 1941, Курган. Рядовой. Погиб в бою 17.11.1941. Похоронен в д. Коньково Старицкого района Тверской области.

ДЕМИДОВ Семен Захарович, род. 1908, д. Беспалово. Призван в Сов. Армию 1941, Курган. Рядовой, стрелок, 1241 стрелковый полк, 375 стрелковая дивизия. Погиб в бою 15.07.1943. Похоронен в д. Лески Беленихинского района Курской области.

ДЕМИН Александр Петрович, род. 1907, д. Н.-Лушниково. Призван в Сов. Армию 1939, Курган. Рядовой, стрелок. Погиб в бою 10.12.1941. Похоронен в д. Кокочево Удомльского района Тверской области.

ДЕМИН Василий Филимонович, род. 1899, д. Галкино. Призван в Сов. Армию 1942, Курган. Рядовой, 580 стрелковый полк, 188 стрелковая дивизия. Погиб в бою 14.05.1942. Похоронен в д. Липовицы Старорусского района Новгородской области.

ДЕМИН Владимир Семенович, род. 1924, д. Галкино. Призван в Сов. Армию 1943, Курган. Рядовой, стрелок, 1181 стрелковый полк, 359 стрелковая дивизия. Погиб в бою 26.04.1945. Похоронен в с. Херрмансдорф, Германия.

ДЕМИН Геннадий Демьянович, род. 1924, д. Галкино. Призван в Сов. Армию 1943, Курган. Сержант, механик-водитель, 82 танковая бригада. Погиб в бою 11.12.1943. Похоронен в с. Молодецкое Кировоградской области, Украина.

ДЕМИН Григорий Малофеевич, род. 1916, п. Чашинск. Призван в Сов. Армию 1941, Курган. Лейтенант, 641 стрелковый полк, 165 стрелковая дивизия. Погиб в бою 8.03.1943. Похоронен в д. Ефремово Старорусского района Новгородской области.

ДЕМИН Григорий Малофеевич, род. 1916, д. Н.-Лушниково. Призван в Сов. Армию 1940, Курган. Лейтенант, командир взвода, 6 гв. воздушно-десантный стрелковый полк, 3 гв. воздушно-десантная дивизия. Погиб в бою 6.03.1943. Похоронен в д. Сосновка Ленинградской области.

ДЕМИН Григорий Панович, род. 1920, д. Н.-Лушниково. Призван в Сов. Армию 1940, Курган. Рядовой, стрелок. Умер 14.04.1943 в госпитале N 3433. Похоронен в г. Архангельске.

ДЕМИН Иван Демьянович, род. 1899, д. Галкино. Призван в Сов. Армию 1941, Курган. Рядовой, стрелок. Погиб в бою 2.12.1942. Похоронен в д. Демкино Ржевского района Тверской области.

ДЕМИН Илья Прокопьевич, род. в д. Н.-Лушниково. Призван в Сов. Армию 1941, Курган. Рядовой. Судьба неизвестна.

ДЕМИН Кузьма Алексеевич, род. 1909, д. Н.-Лушниково. Призван в Сов. Армию 1941, Курган. Гв. сержант, 24 кавалерийский полк. Погиб в бою 1.12.1942. Похоронен на хут. Савинка Волгоградской области.

ДЕМИН Кузьма Степанович, род. 1914, д. Галкино. Призван в Сов. Армию 1941, Курган. Сержант, командир отделения. Погиб в бою 15.11.1941. Похоронен в д. Сенчуково Тверской области.

ДЕМИН Леонид Александрович, род. 1922, п. Чашинск. Призван в Сов. Армию 1939, Курган. Рядовой. Погиб в бою 6.12.1941. Похоронен в г. Наро-Фоминске Московской области.

ДЕМИН Николай Васильевич, род. 1917, д. Н.-Лушниково. Призван в Сов. Армию 1941, Курган. Рядовой, стрелок, 1168 стрелковый полк, 346 стрелковая дивизия. Погиб в бою 27.03.1942. Похоронен в с. Озеринское Ульяновского района Калужской области.

ДЕМИН Петр Гурьянович, род. 1914, д. Галкино. Призван в Сов. Армию 1941, Курган. Рядовой, стрелок. Погиб в бою 2.05.1942. Похоронен в д. Заньково Ржевского района Тверской области.

ДЕМИН Павел Кузьмич, род. 1914, д. Галкино. Призван в Сов. Армию 1941, Курган. Рядовой, 529 стрелковый полк, 163 стрелковая дивизия. Погиб в бою 3.11.1943. Похоронен в д. Мощун, район г. Киева, Украина.

ДЕМИН Яков Арсеньевич, род. 1901, д. Н.-Лушниково. Призван в Сов. Армию 1941, Курган. Рядовой, сапер, 659 отдельный батальон. Погиб в бою 5.02.1942. Похоронен в д. Мелентьево Луковниковского района Тверской области.

ДЕМИЧ Иван Иванович, род. 1923, с. Пименовка. Призван в Сов. Армию 1943, Курган. Рядовой, стрелок, 334 отдельная штрафная рота. Погиб в бою 19.09.1944. Похоронен в д. Яудзули, Латвия.

ДЕМУШКИН Дмитрий Егорович, род. 1921, д. Галкино. Призван в Сов. Армию 1941, Курган. Рядовой, стрелок. Был в последнем бою в февр. 1942.

ДЕМУШКИН Иван Дмитриевич, род. 1910, д. Беспалово. Призван в Сов. Армию 1941, Курган. Рядовой, стрелок. Погиб в бою 10.12.1941. Похоронен в д. Сенчугово Тверской области.

ДЕМУШКИН Николай Евграфьевич, род. 1911, д. Галкино. Призван в Сов. Армию 1942, Курган. Рядовой. Погиб в бою 9.11.1943. Похоронен в д. Шнятово Невельского района Псковской области.

ДЕНИСОВ Павел Никанорович, род. 1911, с. Бараба. Призван в Сов. Армию 1941, Курган. Рядовой. Погиб в бою в нояб. 1942.

ДЕНИСОВ Федор Денисович, род. 1900, с. Введенское. Призван в Сов. Армию 1941, Курган. Рядовой. Погиб в бою 15.01.1943. Похоронен в с. Чушкино Зубцовского района Тверской области.

ДЕРГАЕВ Василий Филиппович, род. 1909, д. Зайково. Призван в Сов. Армию 1941, Курган. Рядовой. Погиб в бою 10.12.1942. Похоронен в д. Ажево Тверской области.

ДЕРГАЧЕВ Михаил Алексеевич, род. 1908, д. Менщиково. Призван в Сов. Армию 1941, Курган. Рядовой, стрелок, 115 особый стрелковый батальон, 30 стрелковый полк. Погиб в бою 7.10.1942. Похоронен в д. Лазарево Ржевского района Тверской области.

ДЕРИГЛАЗОВ Василий Дмитриевич, род. 1912, с. Введенское. Призван в Сов. Армию 1941, Курган. Рядовой. Умер от болезни в 1942. Похоронен в г. Екатеринбурге.

ДЕРЯГИН Василий Федорович, род. 1907, с. Лесники. Призван в Сов. Армию 1941, Курган. Рядовой. Был в последнем бою в нояб. 1942.

ДЕРЯГИН Виктор Андреевич, род. 1918, с. Лесники. Призван в Сов. Армию 1941, Курган. Рядовой. Погиб в бою 15.11.1941. Похоронен в д. Киселево Калининского района Тверской области.

ДЕРЯГИН Виктор Семенович, род. 1905, с. Лесники. Призван в Сов. Армию 1942, Курган. Рядовой. Умер от ран 26.10.1944 в полевом подвижном

госпитале N 381. Похоронен на ст. Шостаково, Литва.

ДЕРЯГИН Ерофей Епифанович, род. 1908, д. Галкино. Призван в Сов. Армию 1941, Курган. Рядовой, кавалерист. Погиб в бою 7.03.1943. Похоронен в д. Сальничики Молодотудского района Тверской области.

ДЕРЯГИН Иван Александрович, род. 1923, с. Лесники. Призван в Сов. Армию 1942, Курган. Лейтенант, командир взвода, 4 отдельный батальон. Умер от ран 2.11.1943 в хирургическом полевом передвижном госпитале N 121. Похоронен в с. Маньки Репкинского района Черниговской области, Украина.

ДЕРЯГИН Иван Понкратович, род. 1904, с. Лесники. Призван в Сов. Армию 1941. Рядовой, стрелок. Был в последнем бою в нояб. 1941.

ДЕРЯГИН Мартемьян Семенович, род. 1910, д. Крюково. Призван в Сов. Армию 1941, Курган. Рядовой, стрелок, 1080 стрелковый полк, 310 стрелковая дивизия. Погиб в бою в сент. 1941.

ДЕРЯГИН Михаил Петрович, род. 1921, с. Лесники. Призван в Сов. Армию 1941, Курган. Лейтенант, командир взвода, 1235 стрелковый полк, 379 стрелковая дивизия. Погиб в бою 18.10.1943. Похоронен в д. Стайки Невельского района Псковской области.

ДЕРЯГИН Михаил Федорович, род. 1916, с. Лесники. Призван в Сов. Армию 1941, Курган. Сержант, 936 стрелковый полк, 254 стрелковая дивизия. Погиб в бою 19.03.1943. Похоронен в с. Кречево Старорусского района Новгородской области.

ДЕРЯГИН Федор Семенович, род. 1913, с. Лесники. Призван в Сов. Армию 1940, Курган. Рядовой. Погиб в бою 29.02.1945. Похоронен в г. Чернетохов, Польша.

ДЖАНИБЕКОВ Бакмагомет, род. 1919, с. Шмаково. Призван в Сов. Армию 1941, Курган. Рядовой, стрелок, 153 запасной стрелковый полк. Умер от ран 20.05.1943 в эвакогоспитале N 1969. Похоронен в г. Твери, Большие Перемерки.

ДЗЕНС Андрей Адамович, род. 1898, д. Зайково. Призван в Сов. Армию 1943, Курган. Ст. сержант, начальник поста, 165 стрелковая дивизия, 130 корпус, 22 армия. Умер от ран 10.11.1944 в отдельном санбате N 268. Похоронен на кладбище N 4 г. Елгавы, Литва.

ДИЕВ Емельян Терентьевич, род. 1918, д. Становое. Призван в Сов. Армию 1941, Курган. Рядовой, стрелок. Погиб в бою 21.08.1942. Похоронен в д. Московская Гора Тверской области.

ДИЕВ Михаил Терентьевич, род. 1916, д. Становое. Призван в Сов. Армию 1939, Курган. Рядовой, стрелок. Погиб в бою 27.10.1942. Похоронен в г. Осташкове Тверской области.

ДИЕВ Петр Максимович, род. 1909, д. Становое. Призван в Сов. Армию 1941, Курган. Рядовой. Погиб в бою 12.08.1942. Похоронен в д. Бельково Молодотудского района Тверской области.

ДИМАШЕВ Иван Яковлевич, род. в д. Патронное. Призван в Сов. Армию 1941, Курган. Рядовой. Судьба неизвестна.

ДИМАШЕВ Федор Демидович, род. 1918, с. Колесниково. Призван в Сов. Армию 1941, Курган. Рядовой, стрелок, 1111 стрелковый полк, 330 стрелковая дивизия. Погиб в бою 22.09.1943. Похоронен в Смоленской области, Рославльский район, ст. Пригорье, братская могила N 7.

ДИМИТРИЕВ Максим Трофимович, род. 1903, д. Грачево. Призван в Сов. Армию 1941, Курган. Рядовой. Погиб в бою 12.07.1943. Похоронен на высоте 226,6 Прохоровского района Белгородской области.

ДИТЛОВ Михаил Поликарпович, род. 1906, д. Логовушка. Призван в Сов. Армию 1940, Курган. Военный инженер 3 ранга, 21 дивизионный батальон. Погиб в бою 20.01.1942. Похоронен в д. Домино Медынского района Калужской области.

ДМИТРИЕВ Аркадий Григорьевич, род. 1910, с. Лесники. Призван в Сов. Армию 1942, Курган. Рядовой, стрелок, 2 гв. механизированный полк. Погиб в бою 24.09.1942. Похоронен в г. Ржеве Тверской области.

ДМИТРИЕВ Дмитрий Тимофеевич, род. 1903, с. Лесники. Призван в Сов. Армию 1941, Курган. Рядовой. Погиб в бою 25.03.1942. Похоронен в д. Усово Молодотудского района Тверской области.

ДМИТРИЕВ Егор Иванович, род. 1909, с. Лесники. Призван в Сов. Армию 1941, Курган. Рядовой, стрелок, 2 отдельный стрелковый батальон, 136 отдельная стрелковая бригада. Погиб в бою 13.12.1942. Похоронен в д. Плоты Молодотудского района Тверской области.

ДМИТРИЕВ Иван Николаевич, род. 1903, с. Колесниково. Призван в Сов. Армию 1941, Курган. Рядовой, стрелок, 1040 стрелковый полк, 295 стрелковая дивизия. Погиб в бою 2.02.1945. Похоронен в с. Вернич, Германия.

ДМИТРИЕВ Кондратий Федорович, род. 1909, д. Крюково. Призван в Сов. Армию 1942, Курган. Рядовой, стрелок. Погиб в бою 12.08.1942. Похоронен в г. Волгограде.

ДМИТРИЕВ Михаил Николаевич, род. 1926, с. Колташево. Призван в Сов. Армию 1943, Курган. Рядовой, стрелок, 1323 стрелковый полк, 415 стрелковая дивизия. Погиб в бою 27.10.1944. Похоронен в г. Шяуляй, Эстония.

ДМИТРИЕВ Михаил Николаевич, род. 1919, д. Марково. Призван в Сов. Армию 1941, Варгаши. Рядовой, стрелок. Погиб в бою в сент. 1941. Похоронен в г. Вязьма Смоленской области.

ДМИТРИЕВ Петр Николаевич, род. 1923, с. Лесники. Призван в Сов. Армию 1942, Курган. Сержант, командир отделения. Погиб в бою 18.04.1945. Похоронен в г. Бауцен, Германия.

ДМИТРИЕВ Сергей Алексеевич, род. 1924, с. Лесники. Призван в Сов. Армию 1943, Курган. Сержант, стрелок. Погиб в бою 6.10.1944. Похоронен в с. Ольховатки Ивнянского района Белгородской области.

ДОБРЕЦОВ Григорий Николаевич, род. 1919, д. Грачево. Призван в Сов. Армию 1940, Курган. Рядовой. Погиб в бою 3.10.1943. Похоронен в д. Вязовец Народического района Житомирской области, Украина.

ДОБРЕЦОВ Петр Николаевич, род. 1917, д. Грачево. Призван в Сов. Армию 1939, Курган. Рядовой. Погиб в бою 18.12.1941. Похоронен в г. Волоколамске Московской области.

ДОБРЕЦОВ Яков Николаевич, род. 1923, д. Грачево. Призван в Сов. Армию 1942, Курган. Погиб в бою 29.11.1942. Похоронен на хут. Б.-Каланкова Волгоградской области.

ДОБРЫНИН Павел Федорович, род. 1921, д. Галишево. Призван в Сов. Армию 1941, Курган. Рядовой. Судьба неизвестна.

ДОБРЫШЕВ Анатолий Акимович, род. 1906, д. Кривино. Призван в Сов. Армию 1941, Курган. Рядовой, стрелок, 117 особая стрелковая бригада. Погиб в бою 30.11.1942. Похоронен в д. Молодой Туд Молодотудского района Тверской области.

ДОБРЫШЕВ Михаил Акимович, род. 1907, д. Кривино. Призван в Сов. Армию 1941, Курган. Рядовой, стрелок, 1223 стрелковый поск, 369 стрелковая дивизия. Погиб в бою 10.12.1941. Похоронен в д. Новая Старицкого района Тверской области.

ДОБРЫШЕВ Николай Акимович, род. 1915, д. Кривино. Призван в Сов. Армию 1941, Курган. Погиб в бою 30.12.1942. Похоронен в д. Завражье Ржевского района Тверской области.

ДОВЕРЧИКОВ Павел Федорович, род. 1909, с. Каширино. Призван в Сов. Армию 1941, Курган. Рядовой. Погиб в бою 20.09.1941. Похоронен в д. Макарово Тверской области.

ДОДИН Николай Степанович, род. 1908, с. Введенское. Призван в Сов. Армию 1942, Печленлаг. Рядовой. Погиб в бою в окт. 1943.

ДОКУЧАЕВ Василий Дементьевич, род. 1907, д. Костоусово. Призван в Сов. Армию 1941, Курган. Рядовой, пулеметчик. Умер от ран 8.04.1945 в медсанбате N 561. Похоронен на ст. Бескеты, Латвия.

ДОКУЧАЕВ Ларион Дементьевич, род. 1902, д. Костоусово. Призван в Сов. Армию 1941, Курган. Рядовой, стрелок. Погиб в бою 4.08.1942. Похоронен в д. Гурьево Старицкого района Тверской области.

ДОКШИН Савелий Платонович, род. 1922, д. Галишево. Призван в Сов. Армию 1941, Курган. Гв. мл. сержант. Погиб в бою 20.09.1942. Похоронен на ст. Бакетовская Волгоградской области.

ДОЛГАНОВ Яков Михайлович, род. 1903, ст. Просвет. Призван в Сов. Армию 1944, Курган. Гв. рядовой, стрелок, 20 гв. механизированная бригада. Погиб в бою 27.01.1945. Похоронен в д. Кебниц, Германия.

ДОЛГИЙ Дмитрий Игнатьевич, род. 1911, д. Орловка. Призван в Сов. Армию 1941, Курган. Рядовой. Погиб в бою 2.04.1945. Похоронен в д. Бронд-зино, Литва.

ДОЛГОВ Коммунар Харитонович, род. 1924, с. Колташево. Призван в Сов. Армию 1942, Курган. Рядовой, ездовой, 297 артиллерийский полк, 121 стрелковая дивизия. Погиб в бою 6.12.1943. Похоронен в с. Федоровка Черняховского района Житомирской области, Украина.

ДОМНИН Петр, род. в д. Марково. Призван в Сов. Армию 1941, Варгаши. Рядовой. Судьба неизвестна.

ДОМРАЧЕВ Данил Федорович, род. 1914, ст. Иковка. Призван в Сов. Армию 1942, Курган. Рядовой. Погиб в бою 30.07.1944.

ДОМРАЧЕВ Николай Михайлович, род. 1905, д. Логовушка. Призван в Сов. Армию 1941, Курган. Рядовой. Погиб в бою в апр. 1942.

ДОМРАЧЕВ Николай Федорович, род. 1912, ст. Иковка. Призван в Сов. Армию 1941, Курган. Старшина 2 статьи, 31 отдельный морской батальон пехоты. Погиб в бою 28.03.1945. Похоронен в д. Мошеница, Польша.

ДОРОНИН Аким Яковлевич, род. 1909, д. Грачево. Призван в Сов. Армию 1941, Курган. Рядовой, 1078 зенитный полк. Погиб в бою 26.08.1943. Похоронен в с. Гороща Волгоградской области.

ДОРОНИН Александр Афанасьевич, род. 1916, д. Н.-Лушниково. Призван в Сов. Армию 1942, Курган. Рядовой, стрелок. Погиб в бою 2.06.1942. Похоронен в г. Твери Тверской области.

ДОРОНИН Александр Васильевич, род. 1922, д. Н.-Лушниково. Призван в Сов. Армию 1941, Курган. Рядовой, минометчик. Погиб в бою 30.04.1943.

ДОРОНИН Александр Иванович, род. 1906, д. Н.-Лушниково. Призван в Сов. Армию 1942, Курган. Рядовой. Погиб в бою 14.08.1943. Похоронен в г. Воронеже.

ДОРОНИН Александр Михайлович, род. 1909, д. Н.-Лушниково. Призван в Сов. Армию 1942, Курган. Рядовой, 1032 артиллерийский полк, 107 стрелковая дивизия. Погиб в бою 19.07.1942. Похоронен на ст. Касторное Курской области.

ДОРОНИН Александр Федорович, род. 1922, с. Падеринское. Призван в Сов. Армию 1940, Курган. Рядовой, 42 гв. стрелковый полк. Был в последнем бою в дек. 1942.

ДОРОНИН Александр Филиппович, род. 1923, д. Н.-Лушниково. Призван в Сов. Армию 1942, Курган. Рядовой, стрелок, 26 гв. стрелковый полк, 7 гв. стрелковая дивизия. Погиб в бою 7.08.1942. Похоронен в совхозе "Знамя" Залучского района Ленинградской области.

ДОРОНИН Алексей Васильевич, род. 1911, д. Грачево. Призван в Сов. Армию 1943, Курган. Ст. сержант. Погиб в бою 22.11.1944.

ДОРОНИН Алексей Яковлевич, род. 1914, с. Колесниково. Призван в Сов. Армию 1941, Курган. Рядовой. Погиб в бою 10.12.1941.

ДОРОНИН Афанасий Потапович, род. в д. Беспалово. Призван в Сов. Армию 1941, Курган. Рядовой. Погиб в бою в окт. 1941.

ДОРОНИН Василий Куприянович, род. 1913, с. Падеринское. Призван в Сов. Армию 1942, Курган. Мл. сержант, воинская часть под номером полевой почты 32630. Погиб в бою 14.01.1944. Похоронен в д. Губаны Великолукского района Псковской области.

ДОРОНИН Ефим Трофимович, род. 1910, д. Галкино. Призван в Сов. Армию 1941, Курган. Рядовой, стрелок. Погиб в бою в июне 1942.

ДОРОНИН Ефим Филиппович, род. 1919, д. Н.-Лушниково. Призван в Сов. Армию 1941, Курган. Рядовой, артиллерист, 224 стрелковый полк, 162 стрелковая дивизия. Погиб в бою 15.07.1943. Похоронен в с. Молотыги Курской области.

ДОРОНИН Иван Демьянович, род. 1918, д. Н.-Лушниково. Призван в Сов. Армию 1939, Курган. Рядовой. Погиб в бою 10.12.1943. Похоронен в г. Смоленске.

ДОРОНИН Михаил Парфирьевич, род. 1918, д. Н.-Лушниково. Призван в Сов. Армию 1939, Курган. Рядовой, шофер, 492 гаубичный артиллерийский полк, 152 стрелковая дивизия. Погиб в бою 10.11.1941.

ДОРОНИН Михаил Филиппович, род. 1916, д. Н.-Лушниково. Призван в Сов. Армию 1941, Курган. Рядовой. Погиб в бою 22.12.1942. Похоронен в д. Колесово Торжокского района Тверской области.

ДОРОНИН Николай Федорович, род. 1919, д. Н.-Лушниково. Призван в Сов. Армию 1940, Курган. Рядовой, воинская часть под номером полевой почты 13296. Судьба неизвестна.

ДОРОНИН Николай Фролович, род. 1918, с. Падеринское. Призван в Сов. Армию 1941, Курган. Рядовой, 1337 стрелковый полк, 318 стрелковая дивизия. Погиб в бою 23.11.1943. Похоронен на восточной окраине хут. Эльтиген Керченского района Крымской области, Украина.

ДОРОНИН Петр Андреевич, род. 1925, д. Зайково. Призван в Сов. Армию 1943, Курган. Рядовой, 75 гв. стрелковый полк, 26 гв. стрелковая дивизия. Погиб в бою 12.08.1943. Похоронен в Орловской области, Хотынецкий района, с. Красные Рябинки.

ДОРОНИН Петр Иванович, род. 1911, д. Н.-Лушниково. Призван в Сов. Армию 1941, Курган. Рядовой, стрелок. Погиб в бою 1.04.1942. Похоронен в д. Новосеменовка Тверской области.

ДОРОНИН Петр Федорович, род. 1923, д. Н.-Лушниково. Призван в Сов. Армию 1942, Курган. Рядовой, воинская часть под номером полевой почты 20663. Погиб в бою 12.08.1943. Похоронен в с. Красные Рябинки Хотынецкого района Орловской области.

ДОРОНИН Сергей Федорович, род. 1917, с. Падеринское. Призван в Сов. Армию 1939, Курган. Рядовой. Судьба неизвестна.

ДОРОНИН Степан Васильевич, род. 1907, д. Беспалово. Призван в Сов. Армию 1941, Курган. Рядовой, 1029 стрелковый полк, 198 стрелковая дивизия. Умер от ран 12.03.1944 в хирургическом полевом передвижном госпитале N 739. Похоронен в д. Ажово Порховского района Псковской области.

ДОРОНИН Федор Иванович, род. 1919, д. Н.-Лушниково. Призван в Сов. Армию 1941, Курган. Рядовой. Погиб в бою 22.12.1941. Похоронен в д. Кокочево Удомльского района Тверской области.

ДОСКИН Андрей Алексеевич, род. 1924, д. Галкино. Призван в Сов. Армию 1942, Курган. Рядовой, 164 стрелковый полк, 33 стрелковая дивизия. Погиб в бою 9.03.1944. Похоронен в д. Шестово Новоржевского района Псковской области.

ДОСКИН Иван Иванович, род. 1922, д. Галкино. Призван в Сов. Армию 1941, Курган. Рядовой, минометчик, 1028 стрелковый полк, 250 стрелковая дивизия. Погиб в бою 25.09.1942. Похоронен на ст. Котлубань Волгоградской области.

ДОСКИН Прокопий Христофорович, род. 1903, д. Галкино. Призван в Сов. Армию 1941, Курган. Рядовой, кавалерист. Был в последнем бою в апр. 1942.

ДОСТОВАЛОВ Иннокентий Гаврилович, род. 1904, с. Н.-Сидоровка. Призван в Сов. Армию 1941, Курган. Рядовой, стрелок, 1221 стрелковый полк, 369 стрелковая дивизия. Погиб в бою 18.05.1944. Похоронен в с. Цейсвайское Мадонского района, Латвия.

ДОСТОВАЛОВ Петр Степанович, род. 1901, с. Сычево. Призван в Сов. Армию 1941, Курган. Рядовой, стрелок, 437 отдельный саперный батальон, 367 стрелковая дивизия. Погиб в бою 7.01.1942. Похоронен на 14 разъезде Кировской железной дороги, Карелия.

ДРАЧИНСКИЙ Леонид Порфирьевич, род. 1922, д. Салтасарайское Каргапольского района. Призван в Сов. Армию 1941, Курган. Рядовой. Погиб в бою 22.09.1942. Похоронен в г. Ржеве Тверской области.

ДРЕГУНОВ Петр Андреевич, род. 1916, с. Лесники. Призван в Сов. Армию 1941, Курган. Рядовой, стрелок. Погиб в бою в июле 1942.

ДРОЗДЕЦКИЙ Иван Ефимович, род. 1922, с. Введенское. Призван в Сов. Армию 1941, Курган. Погиб в бою 24.03.1944. Похоронен в д. Савотеево Пустошкинского района Псковской области.

ДРУЖИНИН Александр Федорович, род. 1922, с. Введенское. Призван в Сов. Армию 1941, Курган. Рядовой. Погиб в бою в апр. 1945.

ДРУК Яков Борисович, род. в д. Зайково. Призван в Сов. Армию 1941, Курган. Рядовой, 1034 стрелковый полк, 293 стрелковая дивизия, 40 армия. Погиб в бою в дек. 1941.

ДУБРАВИН Павел Моисеевич, род. 1910, с. Падеринское. Призван в Сов. Армию 1941, Курган. Рядовой, 86 стрелковый полк, 28 гв. стрелковая дивизия. Погиб в бою 6.12.1942. Похоронен в д. Б.-Дубовицы Полавского района Новгородской области.

ДУБРОВИН Александр Прокопьевич, род. 1909, с. Пивишное. Призван в Сов. Армию 1940, Курган. Сержант. Был в последнем бою в 1942.

ДУБРОВИН Алексей Дмитриевич, род. 1910, с. Пименовка. Призван в Сов. Армию 1941, Курган. Рядовой, заряжающий, 562 стрелковый полк, 165 стрелковая дивизия, 52 армия. Погиб в бою 13.06.1942. Похоронен в д. Мясной Бор Чудовского района Новгородской области.

ДУБРОВИН Алексей Фотеевич, род. 1923, с. Падеринское. Призван в Сов. Армию 1942, Курган. Рядовой, орудийный номер, 1285 стрелковый полк, 378 стрелковая дивизия. Погиб в бою 15.12.1942. Похоронен в д. Колежка Чудовского района Новгородской области.

ДУБРОВИН Василий Михайлович, род. 1900, с. Падеринское. Призван в Сов. Армию 1941, Курган. Рядовой. Судьба неизвестна.

ДУБРОВИН Владимир Егорович, род. 1918, с. Падеринское. Призван в Сов. Армию 1941, Курган. Рядовой. Судьба неизвестна.

ДУБРОВИН Иван Григорьевич, род. в с. Падеринское. Призван в Сов. Армию 1941, Курган. Умер от ран 13.05.1942 в госпитале N 398. Похоронен в г. Воронеже, братская могила N 3.

ДУБРОВИН Николай Алексеевич, род. 1903, д. Зайково. Призван в Сов. Армию 1941, Курган. Рядовой, отдельный заградительный батальон, 380 стрелковая дивизия. Погиб в плену 10.07.1942.

ДУБРОВИН Прокопий Егорович, род. 1908, с. Падеринское. Призван в Сов. Армию 1941, Курган. Рядовой. Умер от ран 9.01.1942 в полевом передвижном госпитале N 808. Похоронен в Тверской области, г. Торжок, Богословское кладбище.

ДУБРОВИН Семен Прокопьевич, род. 1909, п. Чашинск. Призван в Сов. Армию 1941, Курган. Рядовой. Погиб в бою в февр. 1942.

ДУБРОВИН Тимофей Моисеевич, род. 1905, с. Падеринское. Призван в Сов. Армию 1941, Курган. Сержант, стрелок, 62 гв. стрелковый полк, 22 гв. стрелковая дивизия. Погиб в бою 16.09.1944. Похоронен в д. Лацишн, Латвия.

ДУБРОВИН Федор Александрович, род. 1914, д. Зайково. Призван в Сов. Армию 1941, Курган. Ст. сержант, механик-водитель, 42 отдельный танковый полк, 42 гв. механизированный корпус. Погиб в бою 7.10.1944. Похоронен в с. Диал, Венгрия.

ДУБРОВИН Фотей Моисеевич, род. 1895, с. Падеринское. Призван в Сов. Армию 1941, Курган. Рядовой. Погиб в бою в окт. 1942.

ДУБРОВИН Яков Афанасьевич, род. 1911, ст. Просвет. Призван в Сов. Армию 1942, Курган. Рядовой. Погиб в бою 2.03.1943. Похоронен в с. Комаровка Курской области.

ДУЛИН Василий Иванович, род. 1921, д. Веселое Поле. Призван в Сов. Армию 1943, Курган. Рядовой. Погиб в бою 31.01.1945. Похоронен в д. Нехлау, Германия.

ДУДИН Михаил Петрович, род. 1926, с. Введенское. Призван в Сов. Армию 1943, Курган. Мл. сержант, радист-пулеметчик, 170 танковая бригада. Погиб в бою 15.03.1945. Похоронен на ст. Сальгамхоза, Венгрия.

ДУПЛЯКИН Иван Ефимович, род. 1911, с. Каширино. Призван в Сов. Армию 1942, Курган. Рядовой, номер орудийного расчета, отдельный артиллерийский дивизион 76-мм пушек, 31 корпусная стрелковая бригада. Погиб в бою 27.08.1943. Похоронен в д. Чунино Смоленской области.

ДУРДАЕВ Иван Григорьевич, род. 1903, д. Зайково. Призван в Сов. Армию 1941, Курган. Рядовой, 1225 стрелковый полк, 369 стрелковая дивизия. Погиб в бою 29.04.1942. Похоронен в д. Нелюбно Тверской области.

ДУРОВ Василий Егорович, род. 1913, д. Пролетаровка. Призван в Сов. Армию 1941, Курган. Рядовой, 32 запасной стрелковый полк, 370 стрелковая дивизия. Умер от ран 12.04.1942 в отдельном медико-санитарном батальоне N 462. Похоронен в д. Борки Парфинского района Новгородской области.

ДУРОВ Дмитрий Перфирьевич, род. 1906, д. Орловка. Призван в Сов. Армию 1941, Курган. Рядовой. Погиб в бою 18.08.1941.

ДУРОВ Иван Егорович, род. 1912, д. Веселое Поле. Призван в Сов. Армию 1939, Курган. Рядовой. Погиб в финскую войну в 1940.

ДУРОВ Иван Федорович, род. 1922, д. Орловка. Призван в Сов. Армию 1941, Курган. Ефрейтор, 1031 стрелковый полк, 280 стрелковая дивизия. Погиб в бою 20.07.1943. Похоронен в д. Муравль Кромского района Орловской области.

ДУРОВ Павел Маркович, род. 1908, д. Орловка. Призван в Сов. Армию 1941, Курган. Рядовой, стрелок, 1223 стрелковый полк, 369 стрелковая дивизия. Погиб в бою 28.12.1942. Похоронен в д. Овсянникова Тверской области.

ДУРОВ Степан Протасович, род. 1906, д. Орловка. Призван в Сов. Армию 1941, Курган. Рядовой, стрелок, 21 гв. стрелковый полк, 5 гв. стрелковая дивизия. Погиб в бою 6.03.1943. Похоронен в г. Юхнове Калужской области.

ДЮСЕМБЕТ Масибет, род. 1913, с. Колесниково. Призван в Сов. Армию 1941, Курган. Рядовой, стрелок, 1288 стрелковый полк, 113 стрелковая дивизия. Погиб в бою 16.10.1943. Похоронен в с. Тарасовка Верхнеднепровского района Днепропетровской области, Украина.

— Е —

ЕВДОКИМОВ Александр Александрович, род. 1901, д. Ровное. Призван в Сов. Армию 1941, Глядянское. Рядовой. Судьба неизвестна.

ЕВДОКИМОВ Александр Михайлович, род. в с. Пименовка. Призван в Сов. Армию 1941, Курган. Судьба неизвестна.

ЕВДОКИМОВ Александр Сергеевич, род. 1918, с. Старый Просвет. призван в Сов. Армию 1941, Курган. Сержант, 656 стрелковый полк, 116 стрелковая дивизия. Умер от ран 16.08.1943 в отдельном медико-санитарном батальоне N 193. Похоронен в д. Черкасское-Лазовое Дергачевского района Харьковской области, Украина.

ЕВДОКИМОВ Александр Степанович, род. 1908, с. Бараба. Призван в Сов. Армию 1941, Курган. Рядовой, минометчик, 9 гв. стрелковый полк, 3 гв. стрелковая дивизия. Погиб в бою 10.01.1943. Похоронен на хут. Иловайский Кутейниковского района Донецкой области, Украина.

ЕВДОКИМОВ Алексей Иванович, род. 1924, с. Митино. Призван в Сов. Армию 1943, Глядянское. Рядовой. Судьба неизвестна.

ЕВДОКИМОВ Артемий Илларионович, род. 1924, д. Темляки. Призван в Сов. Армию 1942, Курган. Рядовой. Погиб в бою 10.04.1945. Похоронен в д. Кирки, Германия.

ЕВДОКИМОВ Валентин Иннокентьевич, род. 1910, д. Костоусово. Призван в Сов. Армию 1941, Курган. Рядовой. Был в последнем бою в марте 1943.

ЕВДОКИМОВ Василий Иванович, род. 1920, с. Митино. Призван в Сов. Армию 1941, Глядянское. Рядовой. Судьба неизвестна.

ЕВДОКИМОВ Георгий Степанович, род. 1902, с. Старый Просвет. Призван в Сов. Армию 1940, Курган. Лейтенант, командир взвода, 1133 стрелковый полк, 339 стрелковая дивизия. Погиб в бою 24.01.1944. Похоронен в с. Слободки, Керченский полуостров, Украина.

ЕВДОКИМОВ Григорий Тимофеевич, род. 1909, д. Темляки. Призван в Сов. Армию 1941, Курган. Рядовой, 1225 стрелковый полк, 369 стрелковая дивизия. Погиб в бою 16.07.1942. Похоронен в Смоленской области, г. Вязьма, воинское кладбище N 2.

ЕВДОКИМОВ Иван Михайлович, род. 1911, с. Пименовка. Призван в Сов. Армию 1941, Курган. Рядовой, 1025 стрелковый полк, 291 стрелковая дивизия. Погиб в бою 12.08.1944. Похоронен в д. Красные Пруды Псковского района Псковской области.

ЕВДОКИМОВ Иван Савватеевич, род. 1926, д. Предеино. Призван в Сов. Армию 1943, Курган. Мл. сержант, командир орудия, 183 танковая бригада. Погиб в бою 30.10.1944. Похоронен в с. Тируми, Литва.

ЕВДОКИМОВ Илларион Кузьмич, род. 1903, д. Предеино. Призван в Сов. Армию 1941, Курган. Рядовой, 1225 стрелковый полк, 369 стрелковая дивизия. Погиб в бою 6.01.1942. Похоронен в д. Новая Старицкого района Тверской области.

ЕВДОКИМОВ Константин Лазаревич, род. 1916, д. Костоусово. Призван в Сов. Армию 1939, Курган. Мл. сержант, 1149 стрелковый полк, 353 стрелковая дивизия. Погиб в бою 14.07.1942. Похоронен в с. Мало-Николаевка Луганской области, Украина.

ЕВДОКИМОВ Николай Илларионович, род. 1925, д. Темляки. Призван в Сов. Армию 1942, Курган. Сержант, 959 стрелковый полк, 309 стрелковая дивизия. Погиб в бою 15.02.1945. Похоронен в д. Опперау Вроцлавского воеводства, Польша.

ЕВДОКИМОВ Павел Иннокентьевич, род. 1921, д. Костоусово. Призван в Сов. Армию 1941, Курган. Рядовой. Был в последнем бою в дек. 1941.

ЕВДОКИМОВ Павел Кузьмич, род. 1906, д. Темляки. Призван в Сов. Армию 1941, Курган. Рядовой. Погиб в бою 22.07.1942. Похоронен в с. Дегтяри Тверской области.

ЕВДОКИМОВ Петр Васильевич, род. 1915, д. Темляки. Призван в Сов. Армию 1941, Курган. Гв. мл. сержант, 6 гв. воздушно-десантный стрелковый полк, 1 гв. воздушно-десантная дивизия. Погиб в бою 29.10.1043. Похоронен в с. Терноватка Криворожского района Днепропетровской области, Украина.

ЕВДОКИМОВ Федор Евграфович, род. 1906, д. Предеино. Призван в Сов. Армию 1941, Курган. Рядовой. Погиб в бою в апр. 1945.

ЕВСТЕФЕЕВ Виктор Михайлович, род. 1926, д. Комогоровка. Призван в Сов. Армию 1943, Курган. Рядовой. Был в последнем бою в апр. 1945.

ЕВСТЕФЕЕВ Дмитрий Кириллович, род. 1924, д. Комогоровка. Призван в Сов. Армию 1942, Курган. Рядовой. Погиб в бою 3.07.1943. Похоронен в с. Семенцево Тверской области.

ЕВСТЕФЕЕВ Иван Лаврентьевич, род. 1906, д. Логовушка. Призван в Сов. Армию 1942, Курган. Рядовой. Погиб в бою 3.08.1943. Похоронен в д. Вороново Мгинского района Ленинградской области.

ЕВСТЕФЕЕВ Максим Спиридонович, род. 1904, с. Пименовка. Призван в Сов. Армию 1941, Курган. Рядовой, санинструктор, 170 стрелковый полк, 58 стрелковая дивизия. Погиб в бою 22.08.1943. Похоронен в д. Сутоки Спас-Деменского района Калужской области.

ЕВСТЕФЕЕВ Михаил Спиридонович, род. 1921, с. Пименовка. Призван в Сов. армию 1941, Курган. Мл. сержант, командир отделения, 27 отдельная гв. танковая бригада. Погиб в бою 6.09.1941. Похоронен в с. Уварово Московской области.

ЕВСТЕФЕЕВ Семен Васильевич, род. 1898, с. Шмаково. Призван в Сов. Армию 1941, Курган. Рядовой. Погиб в бою 22.06.1942. Похоронен в д. Старое Погорельского района Тверской области.

ЕВСТЕФЕЕВ Яков Михайлович, род. 1906, д. Крутали. Призван в Сов. Армию 1941, Курган. Рядовой, стрелок, 878 стрелковый полк, 290 стрелковая дивизия. Погиб в бою 8.04.1942. Похоронен в д. Зайцева Гора Барятинского района Калужской области.

ЕВСТРАТЕНКО Дмитрий Фатеевич, род. 1909, д. Галаево. Призван в Сов. Армию 1941, Курган. Рядовой. Погиб в бою 15.12.1941. Похоронен в д. Макарово Тверской области.

ЕГОРОВ Иван Андреевич, род. 1924, с. Каширино. Призван в Сов. Армию 1942, Курган. Рядовой, стрелок, 365 стрелковый полк, 58 стрелковая дивизия. Погиб в бою 14.03.1943. Похоронен в д. Чумазово Барятинского района Калужской области.

ЕГОРОВ Николай Иосифович, род. 1910, д. Лукино. Призван в Сов. Армию 1941, Курган, 616 стрелковый полк. Умер от ран 1.06.1943 в эвакогоспитале N 1448. Похоронен в г. Санкт-Петербурге, Пискаревское кладбище.

ЕГОРОВ Петр Ерофеевич, род. 1912, с. Каширино. Призван в Сов. Армию 1941, Курган. Рядовой, стрелок, 1225 стрелковый полк, 369 стрелковая дивизия. Погиб в бою 4.02.1942. Похоронен в д. Новая Старицкого района Тверской области.

ЕГОРОВ Петр Федорович, род. 1918, д. Костоусово. Призван в Сов. Армию 1941, Курган. Рядовой. Погиб в бою 16.09.1942. Похоронен в д. Дьяково Невельского района Псковской области.

ЕГОРОВ Тимофей Егорович, род. 1919, с. Введенское. Призван в Сов. Армию 1940, Курган. Рядовой. Погиб в бою 22.10.1941. Похоронен в д. М. Коньково Старицкого района Тверской области.

ЕГОРОВ Федор Васильевич, род. 1912, д. Лукино. Призван в Сов. Армию 1941, Курган. Рядовой, артиллерист. Погиб в бою 10.01.1942. Похоронен в д. Касмариха Тверской области.

ЕЖОВ Андрей Федорович, род. 1898, с. Колташево. Призван в Сов. Армию 1941, Курган. Погиб в бою 15.10.1942. Похоронен на Мамаевом Кургане, г. Волгоград.

ЕКИМОВ Александр Евстафьевич, род. 1918, ст. Иковка. Призван в Сов. Армию 1941, Курган. Рядовой, шофер. Погиб в бою 7.09.1941.

ЕКИМОВ Алексей Евстафьевич, род. 1918, ст. Иковка. Призван в Сов. Армию 1939, Курган. Рядовой. Погиб в бою 13.08.1941. Похоронен в г. Минске, Беларусь.

ЕКИМОВ Алексей Иосифович, род. 1904, ст. Иковка. Призван в Сов. Армию 1941, Курган. Рядовой, стрелок. Погиб в бою 24.12.1941. Похоронен в д. Страшевичи Высоковского района Тверской области.

ЕКИМОВ Алексей Митрофанович, род. 1914, с. Б.-Чаусово. Призван в Сов. Армию 1941, Курган. Рядовой. Шофер, 262 отдельный автотранспортный батальон, 22 армия. Погиб в бою 23.08.1941. Похоронен в с. Выскриво Луганской области, Украина.

ЕКИМОВ Андрей Тихонович, род. 1900, с. Каширино. Призван в Сов. Армию 1941, Курган. Рядовой, стрелок, 1225 стрелковый полк, 369 стрелковая дивизия. Погиб в бою 8.01.1942. Похоронен в с. Глебово Ржевского района Тверской области.

ЕКИМОВ Афонасий Яковлевич, род. 1914, Кетовский район. Призван в Сов. Армию 1941, Курган. Рядовой, санинструктор, 108 гв. стрелковый полк, 36 гв. стрелковая дивизия. Погиб в бою 20.08.1942. Похоронен в д. Векшино Тверской области.

ЕКИМОВ Василий Афанасьевич, род. 1906, с. Б.-Раково. Призван в Сов. Армию 1941, Курган. Мл. сержант, командир отделения, 465 стрелковый полк, 167 стрелковая дивизия. Погиб в бою 16.09.1943. Похоронен в г. Ромны Сумской области.

ЕКИМОВ Виктор Алексеевич, род. 1925, с. Б.-Чаусово. Призван в Сов. Армию 1943, Курган. Рядовой, стрелок, 449 стрелковый полк, 144 стрелковая дивизия. Погиб в бою 2.03.1944. Похоронен в д. Макарово Витебского района Витебской области, Беларусь.

ЕКИМОВ Владимир Евстафьевич, род. 1924, ст. Иковка. Призван в Сов. Армию 1942, Курган. Рядовой. Погиб в бою 21.06.1943. Похоронен в Б.-Хогуж Тверской области.

ЕКИМОВ Георгий Трофимович, род. 1922, с. Пименовка. Призван в Сов. Армию 1941, Курган. Рядовой. Погиб в бою 12.10.1942. Похоронен в д. Крупинино Ржевского района Тверской области.

ЕКИМОВ Григорий Мефодьевич, род. 1923, с. Пименовка. Призван в Сов. Армию 1941, Курган. Погиб в бою 15.02.1942. Похоронен в д. Светлина Осташковского района Тверской области.

ЕКИМОВ Дмитрий Иванович, род. 1903, с. Б.-Чаусово. Призван в Сов. Армию 1943, Курган. Ефрейтор, телефонист, 367 пушечный артиллерийский полк. Погиб в бою 2.08.1944. Похоронен в д. Каазику, Эстония.

ЕКИМОВ Иван Васильевич, род. 1908, с. Введенское. Призван в Сов. Армию 1941, Курган. Сержант, воинская часть под номером полевой почты 08758. Погиб в бою 9.10.1943. Похоронен в д. Черниные Тереховского района Гомельской области.

ЕКИМОВ Константин Семенович, род. 1906, с. Пименовка. Призван в Сов. Армию 1941, Курган. Рядовой. Погиб в бою 10.12.1942. Похоронен в д. Колосово Торжокского района Тверской области.

ЕКИМОВ Николай Алексеевич, род. 1921, с. Б.-Чаусово. Призван в Сов. Армию 1940, Курган. Рядовой, 139 дивизион, ПТО, 9 гв. стрелковая дивизия. Погиб в бою 9.12.1941. Похоронен в д. Ленино Истринского района Московской области.

ЕКИМОВ Павел Мефодьевич, род. 1907, с. Пименовка. Призван в Сов. Армию 1941, Курган. Рядовой. Погиб в бою 15.11.1942. Похоронен в д. Погорелки Ржевского района Тверской области.

ЕКИМОВ Петр Алексеевич, род. 1916, с. Б.-Чаусово. Призван в Сов. Армию 1940, Курган. Рядовой, стрелок. Погиб в бою 20.11.1941. Похоронен в д. Водное Рамешковского района Новгородской области.

ЕКИМОВ Яков Матвеевич, род. 1903, с. Пименовка. Призван в Сов. Армию 1941, Курган. Рядовой, стрелок, 1221 стрелковый полк, 367 стрелковая дивизия. Погиб в бою 7.01.1942. Похоронен на 14 разъезде Кировской железной дороги, Карелия.

ЕЛИСЕЕВ Александр Аркадьевич, род. 1915, с. Колташево. Призван в Сов. Армию 1941, Курган. 149 отдельный минный батальон. Погиб в бою 6.10.1942. Похоронен в г. Волгограде, братская могила на Мамаевом Кургане.

ЕЛИСЕЕВ Николай Иванович, род. 1909, с. Пименовка. Призван в Сов. Армию 1941, Курган. Рядовой. Судьба неизвестна.

ЕЛОХИН Михаил Васильевич, род. 1906, с. Колесниково. Призван в Сов. Армию 1941, Курган. Рядовой. Судьба неизвестна.

ЕМЕЛЬЯНОВ Василий Васильевич, род. 1904, д. Козлово. Призван в Сов. Армию 1941, Глядянское. Рядовой, ординарец, 1316 стрелковый полк, 17 стрелковая дивизия. Погиб в бою 29.08.1943. Похоронен в д. Заболотье

Жиздринского района Калужской области.

ЕМЕЛЬЯНОВ Григорий Петрович, род. 1923, д. Межевое Белозерского района. Призван в Сов. Армию 1942, Курган. Рядовой. Погиб в бою 13.09.1943. Похоронен в д. Полупино Великолукского района Псковской области.

ЕМЕЛЬЯНОВ Иван Прохорович, род. 1914, д. Н.-Затобольe. Призван в Сов. Армию 1941, Курган. Рядовой, 1 стрелковый полк, 99 стрелковая дивизия. Погиб в бою 29.03.1943. Похоронен в д. Больно-Мокрая Волгоградской области.

ЕМЕЛЬЯНОВ Кузьма Степанович, род. 1891, д. Н.-Затобольное. Призван в Сов. Армию 1942, Курган. Рядовой, стрелок. Был в последнем бою в марте 1942.

ЕМЕЛЬЯНОВ Михаил Сергеевич, род. 1909, ст. Логовушка. Призван в Сов. Армию 1941, Курган. Ефрейтор, наводчик, 349 стрелковый полк, 26 стрелковая дивизия. Погиб в бою 18.08.1943. Похоронен в д. Медниково Старорусского района Новгородской области.

ЕМЕЛЬЯНОВ Павел Васильевич, род. 1924, д. Козлово. Призван в Сов. Армию 1943, Глядянское. Ст. сержант, 173 стрелковый полк, 90 стрелковая дивизия. Погиб в бою 26.01.1944. Похоронен в д. Шпенькова Красносельского района Ленинградской области.

ЕМЕЛЬЯНОВ Петр Иванович, род. 1903, д. Н.-Затобольное. Призван в Сов. Армию 1941, Курган. Рядовой, стрелок, 61 гв. артиллерийский полк, 28 гв. стрелковая дивизия. Погиб в бою 23.02.1942. Похоронен на ст. Пола Новгородской области.

ЕМЕЛЬЯНОВ Федор Васильевич, род. 1895, д. Н.-Затобольное. Призван в Сов. Армию 1941, Курган. Рядовой, стрелок, 93 стрелковый полк, 76 стрелковая дивизия. Погиб в бою 27.09.1942. Похоронен на ст. Клетское Клетковского района Волгоградской области.

ЕНБАЕВ Андрей Михайлович, род. в Кетовском районе. Призван в Сов. Армию 1941, Курган. Рядовой, минометный номер, 135 минометный полк, 6 артиллерийская дивизия прорыва. Погиб в бою 16.07.1943. Похоронен в д. Холмище Орловской области.

ЕПАЧИНЦЕВ Иван Ефимович, род. 1910, д. Вятка. Призван в Сов. Армию 1941, Курган. Рядовой. Судьба неизвестна.

ЕПАЧИНЦЕВ Сергей Егорович, род. 1909, с. Б.-Раково. Призван в Сов. Армию 1941, Курган. Рядовой, стрелок, 1181 стрелковый полк, 359 стрелковая дивизия. Погиб в бою 30.08.1943. Похоронен в д. Кухарево Ярцевского района Смоленской области.

ЕПИФАНОВ Константин Никитович, род. 1925, д. Зайково. Призван в Сов. Армию 1943, Курган. Ст. сержант, 1198 стрелковый полк, 359 стрелковая дивизия. Погиб в бою 14.03.1945. Похоронен в г. Вроцлаве, Польша.

ЕПИФАНОВ Леонид Сергеевич, род. 1910, д. Темляки. Призван в Сов. Армию 1941, Курган. Рядовой. Погиб в бою 10.12.1941. Похоронен в д. Чунасино Ржевского района Тверской области.

ЕПИШЕВ Виктор Константинович, род. 1925, с. Митино. Призван в Сов. Армию 1943, Глядянское. Рядовой. Погиб в бою 6.02.1945. Похоронен в г. Реппен, Германия.

ЕПИШЕВ Константин Васильевич, род. 1898, с. Митино. Призван в Сов. Армию 1942, Глядянское. Рядовой. Погиб в бою в февр. 1943.

ЕРЕМЕЕВ Александр Васильевич, род. 1910, с. Каширино. Призван в Сов. Армию 1941, Курган. Рядовой. Погиб в бою 15.11.1942. Похоронен в

д. Петлено Ржевского района Тверской области.

ЕРЕМЕЕВ Алексей Михайлович, род. 1902, д. Крутали. Призван в Сов. Армию 1941, Курган. Сержант. Погиб в бою 13.06.1944. Похоронен в д. Кузовка Псковской области, берег реки Великая.

ЕРЕМЕЕВ Анатолий Александрович, род. 1924, д. Крутали. Призван в Сов. Армию 1943, Курган. Мл. сержант, командир башни Т-34, 107 танковая бригада. Погиб в бою 5.04.1944. Похоронен в с. Пырлицы-Сат, Молдова.

ЕРЕМЕЕВ Виктор Алексеевич, род. 1923, д. Н.-Комогоровка. Призван в Сов. Армию 1943, Курган. Гв. сержант. Умер от ран 13.06.1945. Похоронен в с. Хече-Зее Кумерчдорер, Германия.

ЕРЕМЕЕВ Константин Васильевич, род. с. Каширино. Призван в Сов. Армию 1941, Курган. Рядовой. Судьба неизвестна.

ЕРМОЛАЕВ Анатолий Иванович, род. 1926, д. Орловка. Призван в Сов. Армию 1943, Курган. Рядовой, стрелок, 528 стрелковый полк, 230 стрелковая дивизия. Погиб в бою 11.02.1945. Похоронен в д. Ортвиг, г. Брицен, Германия.

ЕРМОЛАЕВ Михаил Сергеевич, род. 1922, д. Орловка. Призван в Сов. Армию 1941, Курган. Рядовой. Умер в немецком плену 3.05.1942.

ЕРМОЛАЕВ Сергей Петрович, род. 1905, д. Орловка. Призван в Сов. Армию 1941, Курган. Рядовой, 170 стрелковый полк, 58 стрелковая дивизия. Погиб в бою 12.03.1943. Похоронен в д. Зайцева Гора Барятинского района Калужской области.

ЕРМОЛАЕВ Сергей Федорович, род. 1907, д. Орловка. Призван в Сов. Армию 1939, Курган. Рядовой, воинская часть под номером полевой почты 30376-а. Погиб в бою 28.08.1943. Похоронен в г. Елец Липецкой области.

ЕРМОЛЕНКО Макар Григорьевич, род. 1901, с. Колесниково. Призван в Сов. Армию 1941, Курган. Сержант, зав. складом, 150 гв. стрелковый полк, 50 гв. стрелковая дивизия. Умер от ран 17.09.1943. Похоронен на хут. Чапаевка Пологовского района Запорожской области, Украина.

ЕРМОЛИН Александр Николаевич, род. 1923, с. Сычево. Призван в Сов. Армию 1941, Курган. Рядовой. Погиб в бою 30.03.1945. Похоронен в г. Остердорф, Германия.

ЕРМОЛИН Александр Петрович, род. 1923, с. Сычево. Призван в Сов. Армию 1942, Курган. Рядовой, стрелок. Был в последнем бою в авг. 1942.

ЕРМОЛИН Андрей Федорович, род. 1916, с. Пименовка. Призван в Сов. Армию 1941, Курган. Рядовой, артиллерист, заряжающий, 631 стрелковый полк, 159 стрелковая дивизия. Погиб в бою 15.09.1942. Похоронен в г. Воронеже, братская могила N 6.

ЕРМОЛИН Иван Андреевич, род. 1906, с. Сычево. Призван в Сов. Армию 1941, Курган. Ст. сержант, командир отделения, 740 стрелковый полк, 217 стрелковая дивизия. Погиб в бою 2.03.1943. Похоронен в д. Пырино Думиничского района Калужской области.

ЕРМОЛИН Леонид Иванович, род. 1907, с. Сычево. Призван в Сов. Армию 1941, Курган. Рядовой. Погиб в бою 10.08.1943. Похоронен в д. Медведово Ржевского района Тверской области.

ЕРМОЛИН Михаил Федорович, род. 1921, с. Сычево. Призван в Сов. Армию 1940, Курган. Рядовой, воинская часть п/я 105/2. Погиб в бою 15.10.1941. Похоронен в г. Коростень Житомирской области, Украина.

ЕРМОЛИН Николай Федорович, род. 1908, с. Сычево. Призван в Сов. Армию 1939, Курган. Рядовой. Погиб в бою 10.10.1941.

ЕРМОЛИН Филипп Иванович, род. 1904, с. Сычево. Призван в Сов. Армию 1941, Курган. Рядовой. Погиб в бою 1.09.1943. Похоронен в с. Молотово Сумской области.

ЕРМОЛОВ Михаил Сергеевич, род. 1922, д. Орловка. Призван в Сов. Армию 1939, Курган. Рядовой, стрелок. Умер в плену 3.05.1942.

ЕРМОШКО Макар Филиппович, род. 1903, с. Колесниково. Призван в Сов. Армию 1941, Курган. Рядовой, стрелок, 1254 стрелковый полк, 378 стрелковая дивизия. Погиб в бою 17.09.1942. Похоронен в д. Коляшка Чудовского района Новгородской области.

ЕРОХИН Леонид Тимофеевич, род. 1910, д. Галаево. Призван в Сов. Армию 1943, Курган. Рядовой. Умер в больнице 10.02.1944. Похоронен в г. Чебаркуле Челябинской области.

ЕРОХИН Степан Сергеевич, род. 1908, д. Веселое Поле. Призван в Сов. Армию 1941, Курган. Рядовой. Погиб в бою 15.06.1942. Похоронен в д. Травино Оленинского района Тверской области.

ЕРУШНИКОВ Андрей Иванович, род. 1918, д. Кривино. Призван в Сов. Армию 1940, Курган. Рядовой, орудийный номер, 471 артиллерийский полк, 152 стрелковая дивизия. Погиб в бою 4.09.1941. Похоронен в д. Новоселье Ярцевского района Смоленской области.

ЕРШОВ Александр Еремеевич, род. 1914, д. Марково. Призван в Сов. Армию 1943, Варгаши. Гв. сержант, разведчик, 40 гв. стрелковая дивизия. Погиб в бою 6.11.1943. Похоронен на хут. Сосновицы Белозерского района Запорожской области, Украина.

ЕРШОВ Анатолий Еремеевич, род. 1917, д. Марково. Призван в Сов. Армию 1939, Варгаши. Ст. сержант. Погиб в бою 25.06.1944. Похоронен в д. Токарево Псковского района Псковской области.

ЕРШОВ Антон Петрович, род. 1918, с. Введенское. Призван в Сов. Армию 1941, Курган. Ст. сержант. Погиб в бою в июле 1945. Похоронен в г. Мендзыжец Гожувского воеводства, Польша.

ЕФИМОВ Александр Степанович. Призван в Сов. Армию 1941. Сержант. Погиб в бою 10.05.1942. Похоронен в Новгородской области, Валдайский район.

ЕФИМОВ Андрей Васильевич, род. 1901, д. Н.-Затобольное. Призван в Сов. Армию 1941, Курган. Рядовой. Погиб в бою 16.09.1942. Похоронен в д. Савинка Мосальского района Калужской области.

ЕФИМОВ Василий Андреевич, род. 1902, д. Марково. Призван в Сов. Армию 1941, Курган. Рядовой, стрелок, 231 стрелковый полк, 75 стрелковая дивизия. Умер от ран 16.06.1943 в эвакогоспитале N 342а. Похоронен в г. Твери, кладбище "Большие перемены".

ЕФИМОВ Григорий Иванович, род. 1905, д. Н.-Затобольное. Призван в Сов. Армию 1941, Курган. Рядовой, стрелок, 586 гв. стрелковый полк, 5 гв. стрелковая дивизия. Погиб в бою 15.12.1942. Похоронен в г. Алексине Тульской области.

ЕФИМОВ Григорий Кузьмич, род. 1911, д. Воробьевка. Призван в Сов. Армию 1941, Курган. Рядовой, стрелок, 751 стрелковый полк, 165 стрелковая дивизия. Погиб в бою 26.07.1944. Похоронен в г. Лукуве Варшавского воеводства, Польша.

ЕФИМОВ Иван Антонович, род. 1907, д. Костоусово. Призван в Сов. Армию 1941, Курган. Рядовой, стрелок. Был в последнем бою в июле 1942.

ЕФИМОВ Иван Лаврентьевич, род. 1910, с. Пименовка. Призван в Сов. Армию 1941, Курган. Рядовой, шофер, 618 минометный полк, 1 гв. армия. Погиб в бою 22.11.1944. Похоронен в с. Приекуле Лиепайского района, Литва.

ЕФИМОВ Иван Трофимович, род. 1913, с. Митино. Призван в Сов. Армию 1941, Глядянское. Рядовой. Погиб в бою 23.07.1942. Похоронен в с. Подгорное Воронежской области.

ЕФИМОВ Петр Иванович, род. 1901, д. Н.-Затобольное. Призван в Сов. Армию 1941, Курган. Рядовой, пулеметчик, 1280 стрелковый полк, 391 стрелковая дивизия. Погиб в бою 4.01.1944. Похоронен в д. Бисюрево Невельского района Псковской области.

ЕФРЕМОВ Михаил Алексеевич, род. 1920, Кетовский район. Призван в Сов. Армию 1941, Курган. Сержант, командир отделения, 1001 стрелковый полк, 279 стрелковая дивизия. Умер 8.10.1944 в медико-санитарном батальоне N 285. Похоронен в с. Раудзен Шяуляйского района, Литва.

ЕФРЕМОВ Михаил Васильевич, род. 1915, д. Орловка. Призван в Сов. Армию 1941, Курган. Рядовой. Погиб в бою 10.12.1942. Похоронен в д. Жерносеково Оленинского района Тверской области.

ЕФСТЕФЕЕВ Василий Федорович. Призван в Сов. Армию 1941. Рядовой. Погиб в бою в окт. 1941.

ЕФСТЕФЕЕВ Виктор Михайлович, род. 1926, с. Пименовка. аПризван в Сов. Армию 1943, Курган. Рядовой. Погиб в бою 4.04.1945.

ЕФСТЕФЕЕВ Яков Михайлович, род. 1900, с. Шмаково. Призван в Сов. Армию 1941, Курган. Рядовой, 878 стрелковый полк, 290 стрелковая дивизия. Погиб в бою 8.04.1942. Похоронен в д. Фомино Барятинского района Калужской области.

— Ж —

ЖАРКОВ Алексей Федорович, род. 1922, с. Половинка. Призван в Сов. Армию 1941, Половинка. Рядовой, 108 гв. стрелковый полк, 36 гв. стрелковая дивизия. Погиб в бою в сентябре 1942. Похоронен в п. Гули Королевой Советского района г. Волгограда.

ЖАРКОВ Василий Иванович, род. 1918, с. Н.-Сидоровка. Призван в Сов. Армию 1941, Курган. Рядовой. Судьба неизвестна.

ЖДАНОВ Андрей Гаврилович, род. 1905, с. Б.-Раково. Призван в Сов. Армию 1941, Курган. Рядовой. Погиб в бою 9.03.1942. Похоронен в д. Мечино Оленинского района Тверской области.

ЖДАНОВ Григорий Яковлевич, род. 1905, с. Б.-Раково. Призван в Сов. Армию 1941, Курган. Рядовой, санитар, 236 стрелковый полк, 186 стрелковая дивизия. Погиб в бою 7.08.1942. Похоронен в д. Тропино Молодотудского района Тверской области.

ЖДАНОВ Илья Яковлевич, род. 1895, с. Б.-Раково. Призван в Сов. Армию 1942, Курган. Рядовой, стрелок, 641 стрелковый полк, 165 стрелковая дивизия. Погиб в бою 20.02.1943. Похоронен в д. Мясной Бор Чудовского района Новгородской области.

ЖДАНОВ Константин Гаврилович, род. 1912, п. Чернавский. Призван в Сов. Армию 1941, Курган. Рядовой. Погиб в бою 3.10.1942. Похоронен в г. Ржеве Тверской области.

ЖДАНОВ Михаил Яковлевич, род. 1909, с. Б.-Раково. Призван в Сов. Армию 1942, Курган. Рядовой. Судьба неизвестна.

ЖЕЛЕЗНЯК Михаил Тимофеевич, род. 1923, ст. Иковка. Призван в Сов. Армию 1942, Курган. Рядовой. Погиб в бою 15.03.1943.

ЖЕРЕБЦОВ Александр Андрианович, род. 1913, д. Н.-Лушниково. Призван в Сов. Армию 1941, Курган. Рядовой, стрелок. Погиб в бою 2.07.1942. Похоронен в г. Торжке Тверской области.

ЖЕРЕБЦОВ Василий Лаврентьевич, род. 1909, д. Передергино. Призван в Сов. Армию 1941, Курган. Рядовой. Умер от ран 16.12.1941 в эвакогоспитале N 1390. Похоронен в г. Муроме Владимирской области.

ЖЕРЕБЦОВ Григорий Ефимович, род. 1911, д. Передергино. Призван в Сов. Армию 1940, Курган. Рядовой, стрелок. Погиб в бою 23.02.1942. Похоронен в д. Ездово Тверской области.

ЖЕРЕБЦОВ Михаил Игнатьевич, род. 1925, д. Передергино. Призван в Сов. Армию 1942, Курган. Рядовой, стрелок. Погиб в бою 1.06.1943.

ЖЕРЕБЦОВ Петр Ефимович, род. 1916, п. Чашинск. Призван в Сов. Армию 1942, Курган. Рядовой, стрелок, 673 стрелковый полк, 220 стрелковая дивизия. Погиб в бою 12.08.1942. Похоронен в д. Глебово Ржевского района Тверской области.

ЖЕРЕБЦОВ Петр Игнатьевич, род. 1910, д. Передергино. Призван в Сов. Армию 1941, Курган. Сержант, наводчик, 649 артиллерийский полк. Погиб в бою 2.01.1944. Похоронен в д. Сверчки Витебского района Витебской области, Беларусь.

ЖЕРЕБЦОВ Петр Савельевич, род. 1902, с. Падеринское. Призван в Сов. Армию 1941, Курган. Рядовой, стрелок. Был в последнем бою в декабре 1941.

ЖЕРЕБЦОВ Трофим Иванович, род. 1915, д. Костоусово. Призван в Сов. Армию 1940, Курган. Рядовой, стрелок. Погиб в бою 12.10.1941. Похоронен в д. Овсянниково Тверской области.

ЖЕРЕБЦОВ Трофим Парфентьевич, род. 1898, с. Падеринское. Призван в Сов. Армию 1941, Курган. Рядовой. Судьба неизвестна.

ЖИГУЛИН Петр Михайлович, род. 1925, д. Костоусово. Призван в Сов. Армию 1943, Курган. Мл. сержант, командир отделения. Был в последнем бою в марте 1944.

ЖУКОВ Григорий Андреевич, род. 1904, д. Менщиково. Призван в Сов. Армию 1940, Курган. Рядовой. Был в последнем бою в дек. 1942.

ЖУНИН Василий Михайлович, род. 1921, с. Бараба. Призван в Сов. Армию 1941, Курган. Рядовой, стрелок. Погиб в бою 10.05.1942. Похоронен в д. Ефремово Старорусского района Новгородской области.

ЖУНИН Михаил Павлович, род. 1898, с. Бараба. Призван в Сов. Армию 1941, Курган. Рядовой, стрелок, 857 стрелковый полк, 294 стрелковая дивизия. Погиб в бою 13.12.1943. Похоронен в братской могиле, г. Черкассы, Украина.

ЖУРАВЛЕВ Тимофей Аникимович, род. 1898, д. Кропани. Призван в Сов. Армию 1942, Курган. Рядовой. Погиб в бою 15.10.1942.

ЖУРАВЛЕВ Яков Васильевич, род. 1914, д. Крутали. Призван в Сов. Армию 1939, Курган. Рядовой. Погиб в бою 5.08.1941.

ЖУРЕНКОВ Иван Михайлович, род. 1909, с. Колесниково. Призван в Сов. Армию 1942, Курган. Рядовой, стрелок, 543 стрелковый полк, 148 стрелковая дивизия. Умер от ран 28.02.1945 в эвакогоспитале N 1067. Похоронен в г. Кракове, Польша.

ЖУРЕНКОВ Иван Филатович, род. 1926, с. Колесниково. Призван в Сов. Армию 1944, Курган. Сержант, 1321 стрелковый полк, 415 стрелковая дивизия. Погиб в бою 23.04.1945. Похоронен в г. Салдус, Литва.

ЗАБОРОВСКИЙ Виктор Александрович, род. 1912, с. Ст. Просвет. Призван в Сов. Армию 1941, Курган. Рядовой. Погиб в бою 9.12.1941.

ЗАВАРИН Александр Васильевич, род. 1924, с. Н.-Сидоровка. Призван в Сов. Армию 1941, Курган. Сержант, орудийный номер, 1220 гаубичный артиллерийский полк, 58 гаубичная артиллерийская бригада. Погиб в бою 20.04.1944. Похоронен в Эстонии, Кохтла-Ярвеский район, п. Синимяэ, могила N 2.

ЗАВАРИН Александр Иванович, род. 1924, с. Н.-Сидоровка. Призван в Сов. Армию 1943, Курган. Рядовой. Погиб в бою 10.09.1943.

ЗАВОДОВ Василий Дмитриевич, род. 1919, д. Зайково. Призван в Сов. Армию 1939, Курган. Сержант, танкист. Погиб в бою 15.09.1942.

ЗАВОДОВ Михаил Александрович, род. 1924, д. Зайково. Призван в Сов. Армию 1942, Курган. Рядовой. Был в последнем бою в февр. 1944.

ЗАВЬЯЛОВ Александр Васильевич, род. 1909, с. Б.-Раково. Призван в Сов. Армию 1941, Курган. Рядовой, стрелок, 1221 стрелковый полк, 367 стрелковая дивизия. Погиб в бою 4.01.1942. Похоронен на 14 разъезде Кировской железной дороги, Карелия.

ЗАВЬЯЛОВ Владимир Васильевич, род. 1923, с. Б.-Раково. Призван в Сов. Армию 1942, Курган. Мл. сержант, снайпер, 1 стрелковый полк, 99 стрелковая дивизия. Погиб в бою 1.11.1942. Похоронен в с. Прямая Балка Дубовского района Волгоградской области.

ЗАВЬЯЛОВ Иван Иванович, род. 1911, с. Б.-Раково. Призван в Сов. Армию 1941, Курган. Рядовой, повозочный, 915 артиллерийский полк, 346 стрелковая дивизия. Погиб в бою 10.01.1943. Похоронен на хут. Н.-Вязовый Ростовской области.

ЗАВЬЯЛОВ Николай Федорович, род. 1892, с. Каширино. Призван в Сов. Армию 1942, Курган. Мл. лейтенант, командир взвода. Погиб в бою 5.06.1942. Похоронен в д. Островграды Холмского района Новгородской области.

ЗАГРЕБИН Григорий Максимович, род. 1907, с. Колесниково. Призван в Сов. Армию 1941, Курган. Рядовой. Судьба неизвестна.

ЗАЕВ Виктор Никитич, род. 1924, с. Сычево. Призван в Сов. Армию 1942, Курган. Гв. мл. сержант, зам. командира орудия, 318 гв. минометный полк. Погиб в бою 15.07.1943. Похоронен в п. Синявино Мгинского района Ленинградской области.

ЗАЕВ Иов Еремеевич, род. 1904, д. Логовушка. Призван в Сов. Армию 1941, Курган. Сержант, пулеметчик. Погиб в бою 28.03.1942. Похоронен в д. Травино Оленинского района Тверской области.

ЗАИКИН Евсей Степанович, род. 1900, д. Козлово. Призван в Сов. Армию 1942, Глядянское. Рядовой. Погиб в бою 6.02.1942. Похоронен в д. Кокошкино Тверской области.

ЗАИКИН Иван Константинович, род. 1925, с. Митино. Призван в Сов. Армию 1943, Глядянское. Рядовой, пулеметчик, 107 танковая бригада. Погиб в бою 6.03.1944. Похоронен в с. Буки Киевской области, Украина.

ЗАИКИН Иван Степанович, род. 1906, д. Козлово. Призван в Сов. Армию 1941, Глядянское. Рядовой. Был в последнем бою в февр. 1943.

ЗАМЕНИВИЙ Иван Брониславович, род. 1919, с. Шмаково. Призван в Сов. Армию 1941, Курган. Мл. лейтенант, командир взвода, 2 артиллерийский полк, 2 стрелковая дивизия. Погиб в бою 16.04.1945. Похоронен в с. Альт-Лицегернке, Германия.

ЗАМИРАЛОВ Иван Федорович, род. 1919, д. Менщиково. Призван в Сов. Армию 1941, Курган. Рядовой. Погиб в бою 15.12.1942. Похоронен в д. Лепетиха Тверской области.

ЗАМИРАЛОВ Лаврентий Александрович, род. 1899, д. Менщиково. Призван в Сов. Армию 1942, Курган. Рядовой, 33 гв. стрелковый полк, 11 стрелковая дивизия. Погиб в бою 13.09.1942. Похоронен в д. Воробьево Курской области.

ЗАМЯТИН Александр Абрамович, род. 1906, д. Н.-Лушниково. Призван в Сов. Армию 1941, Курган. Рядовой, ездовой, 47 стрелковый полк, 15 гв. стрелковая дивизия. Погиб в бою 11.08.1943. Похоронен в с. Гнездилово Дмитровского района Орловской области.

ЗАМЯТИН Иван Абрамович, род. 1912, д. Н.-Лушниково. Призван в Сов. Армию 1941, Курган. Рядовой, пулеметчик, 210 мотострелковый полк, 82 мотострелковая дивизия. Погиб в бою 16.12.1941. Похоронен в д. Наро-Осаново Звенигородского района Московской области.

ЗАМЯТИН Иван Григорьевич, род. 1912, д. Н.-Лушниково. Призван в Сов. Армию 1941, Курган. Сержант, командир взвода. Погиб в бою в январе 1944. Похоронен в д. Устиновка Кировоградской области, Украина.

ЗАМЯТИН Филипп Давыдович, род. 1899, д. Н.-Лушниково. Призван в Сов. Армию 1941, Курган. Рядовой, санитар, 639 стрелковый полк, 231 стрелковая дивизия. Погиб в бою 9.09.1942. Похоронен в с. Ерзовка Городищенского района Волгоградской области.

ЗАХАРОВ Василий Иванович, род. 1922, с. Митино. Призван в Сов. Армию 1941, Глядянское. Рядовой, химинструктор, 1347 стрелковый полк, 225 стрелковая дивизия. Погиб в бою 18.01.1944. Похоронен в д. Миронов Бор Новгородского района Новгородской области.

ЗАХАРОВ Василий Михайлович, род. 1910, д. Грачево. Призван в Сов. Армию 1940, Курган. Рядовой, 911 стрелковый полк, 244 стрелковая дивизия. Погиб в бою 10.09.1941. Похоронен в д. Шахлово Смоленской области.

ЗАХАРОВ Виктор Иванович, род. 1926, с. Митино. Призван в Сов. Армию 1943, Глядянское. Рядовой, пулеметчик. Погиб в бою 5.07.1944. Похоронен в д. Лунно Индурского района Гродненской области, Беларусь.

ЗАХАРОВА Галина Константиновна, род. 1923, с. Каширино. Призвана в Сов. Армию 1942, Курган. Рядовая, медсестра. Умерла от ран 17.03.1943 в полевом передвижном госпитале N 3297. Похоронена в с. Красичик Курганской области.

ЗАХАРОВ Григорий Поликарпович, род. 1901, д. Грачево. Призван в Сов. Армию 1941, Курган. Ст. сержант, помощник командира взвода, 1133 стрелковый полк, 339 стрелковая дивизия. Погиб в бою 24.01.1944. Похоронен в г. Керчи Крымской области, Украина.

ЗАХАРОВ Егор Александрович, род. 1924, с. Митино. Призван в Сов. Армию 1943, Глядянское. Рядовой. Судьба неизвестна.

ЗАХАРОВ Емельян Максимович, род. 1904, с. Митино. Призван в Сов. Армию 1941, Глядянское. Рядовой. Погиб в бою 10.02.1943. Похоронен в д. Ивково Тверской области.

ЗАХАРОВ Иван Евстафьевич, род. 1913, д. Патраки. Призван в Сов. Армию 1941, Глядянское. Рядовой, командир стрелкового отделения, 166 стрелковый полк, 126 стрелковая дивизия. Погиб в бою 8.05.1945. Похоронен в г. Гданьске, Польша.

ЗАХАРОВ Иван Иванович, род. 1904, с. Колесниково. Призван в Сов. Армию 1941, Курган. Рядовой, стрелок, 1341 стрелковый полк, 319 стрелковая дивизия. Погиб в бою 3.03.1944.

Похоронен в Псковской области, Бежаницкий район, Кудеверское кладбище.

ЗАХАРОВ Иван Константинович, род. в п. Курганка. Призван в Сов. Армию 1941, Курган. Рядовой, стрелок. Погиб в бою 25.03.1942.

ЗАХАРОВ Николай Иванович, род. 1920, с. Митино. Призван в Сов. Армию 1941, Глядянское. Гв. рядовой, 1 гв. артиллерийский полк, 4 гв. воздушно-десантная дивизия. Погиб в бою 11.07.1943. Похоронен в д. Березовец Понырининского района Курской области.

ЗАХАРОВ Михаил Васильевич, род. 1925, ст. Иковка. Призван в Сов. Армию 3.02.1944. Похоронен в д. Ровное Шумилинского района Витебской области, Беларусь.

ЗАХАРОВ Николай Петрович, род. 1915, с. Введенское. Призван в Сов. Армию 1941, Курган. Ст. сержант, механик-водитель, 45 механизированная бригада, 5 механизированный корпус. Погиб в бою 26.01.1944. Похоронен в д. Павловка Ставищенского района Киевской области, Украина.

ЗАХАРОВ Павел Павлович, род. 1910, с. Митино. Призван в Сов. Армию 1941, Глядянское. Рядовой. Погиб в бою 10.02.1942. Похоронен в д. Чикуново Тверской области.

ЗАХАРОВ Павел Петрович, род. 1908, с. Митино. Призван в Сов. Армию 1941, Глядянское. Рядовой. Судьба неизвестна.

ЗАХАРОКОВ Михаил Федорович, род. 1896, с. Б.-Чаусово. Призван в Сов. Армию 1942, Курган. Рядовой, стрелок, 1212 стрелковый полк, 364 стрелковая дивизия. Погиб в бою 10.03.1944. Похоронен в с. Тараканово Островского района Псковской области.

ЗВЕРЕВ Леонид Иванович, род. 1920, ст. Просвет. Призван в Сов. Армию 1941, Курган. Рядовой. Погиб в бою 15.06.1942. Похоронен в с. Помертное Новгородского района Новгородской области.

ЗВЕРИНОВ Михаил Алексеевич, род. 1906, ст. Иковка. Призван в Сов. Армию 1941, Курган. Рядовой, стрелок, 1225 стрелковый полк, 369 стрелковая дивизия. Погиб в бою 6.02.1942. Похоронен в д. Новая Старицкого района Тверской области.

ЗЕРГИНЦЕВ Кузьма Степанович, род. 1924, ст. Иковка. Призван в Сов. Армию 1943, Введенское. Ст. сержант, командир миномета, 241 стрелковый полк, 25 минометная бригада, 21 артиллерийская дивизия. Погиб в бою 17.08.1943. Похоронен в г. Духовщина Смоленской области.

ЗЕЛЕВСКИЙ Иосиф Григорьевич, род. 1913, ст. Просвет. Призван в Сов. Армию 1941, Курган. Рядовой. Погиб в бою 4.01.1942. Похоронен в д. Светлица Осташковского района Тверской области.

ЗЕЛЕНИН Анатолий Алексеевич, род. 1926, п. Чашинск. Призван в Сов. Армию 1943, Курган. Ефрейтор, 26 мотострелковая бригада. Погиб в бою 29.12.1944. Похоронен в г. Добеле, Латвия.

ЗЕЛЕНИН Иван Сергеевич, род. 1924, п. Чашинск. Призван в Сов. Армию 1942, Курган. Рядовой, стрелок. Погиб в бою 5.01.1944. Похоронен в г. Новоград-Волынске Житомирской области, Украина.

ЗЕЛЕНКОВ Ермолай Федорович, род. 1921, с. Бараба. Призван в Сов. Армию 1942, Курган. Рядовой. Погиб в бою 15.03.1944. Похоронен в д. Жидилов Бор Псковского района Псковской области.

ЗЕМЛЯНСКИЙ Василий Андреевич, род. 1918, д. Н.-Утятка. Призван в Сов. Армию 1941, Курган. Рядовой, 2 мотострелковый полк резерва управления. Погиб в бою в июне 1942.

ЗЕМЛЯНСКИЙ Владимир Иванович, род. 1900, д. Н.-Утятка. Призван в Сов. Армию 1941, Курган. Рядовой, пуле-

метчик, 1225 стрелковый полк, 369 стрелковая дивизия. Умер от ран 8.01.1942 в отдельном медико-санитарном батальоне N 451. Похоронен в д. Климово Старицкого района Тверской области.

ЗЕМЛЯНСКИЙ Владимир Яковлевич, род. 1925, д. Н.-Утятка. Призван в Сов. Армию 1942, Курган. Ст. сержант, 208 штурмовой авиационный полк, 8 штурмовой авиационный корпус. Погиб в бою 21.01.1945. Похоронен на греко-католическом кладбище с. Жбичи Михайковского округа, Чехо-Словакия.

ЗИМОВИН Дмитрий Васильевич, род. 1913, ст. Просвет. Призван в Сов. Армию 1941, Курган. Рядовой. Умер в немецком плену 5.12.1941, Финляндия.

ЗОТИН Александр Иосифович, род. 1918, ст. Иковка. Призван в Сов. Армию 1938, Курган. Рядовой. Умер в плену 6.03.1944. Похоронен в шталаге IV-К, м. Форелькруг, г. Падсоборн, Германия.

ЗОТИН Михаил Николаевич, род. 1914, д. Н.-Лушниково. Призван в Сов. Армию 1940, Курган. Рядовой. Погиб в бою 15.12.1941. Похоронен в д. Овсянниково Тверской области.

ЗОТОВ Трофим Ксенофонтович, род. 1911, д. Н.-Лушниково. Призван в Сов. Армию 1941, Курган. Рядовой. Погиб в бою 31.03.1943. Похоронен на хут. Семельяновский Смоленской области.

ЗУБАРЕВ Антон Артемьевич, род. с. Пименовка. Призван в Сов. Армию 1941, Курган. Рядовой. Судьба неизвестна.

ЗУБАРЕВ Федор Герасимович, род. 1908, с. Сычево. Призван в Сов. Армию 1941, Курган. Рядовой, артиллерист, п/я 67. Погиб в бою 22.12.1942. Похоронен в г. Рыбинске Ярославской области.

ЗУБКОВ Александр Семенович, род. д. Галаево. Призван в Сов. Армию 1941, Курган. Рядовой. Судьба неизвестна.

ЗУЕВ Виктор Никитович, род. 1924, с. Введенское. Призван в Сов. Армию 1942, Курган. Мл. сержант. Погиб в бою 22.05.1942. Похоронен в п. Синявино Кировского района Ленинградской области.

ЗУЕВ Дмитрий Фролович, род. 1923, с. Шмаково. Призван в Сов. Армию 1943, Курган. Сержант, 334 гв. стрелковый полк, 120 гв. стрелковая дивизия. Погиб в бою 6.09.1944. Похоронен у д. Доплицын в районе г. Остров-Мазовецке, Польша.

ЗЫКОВ Александр Яковлевич, род. 1920, д. Передергино. Призван в Сов. Армию 1940, Курган. Рядовой. Погиб в бою 9.08.1943. Похоронен в д. Костино Зубцовского района Тверской области.

ЗЫКОВ Алексей Филиппович, род. с. Каширино. Призван в Сов. Армию 1942, Курган. Рядовой. Судьба неизвестна.

ЗЫКОВ Антон Леонтьевич, род. 1902, д. Патронное. Призван в Сов. Армию 1941, Курган. Рядовой, 1221 стрелковый полк, 367 стрелковая дивизия. Погиб в бою 8.01.1942. Похоронен на 14 разъезде Кировской железной дороги, Карелия.

ЗЫКОВ Василий Иванович, род. 1914, д. Передергино. Призван в Сов. Армию 1941, Курган. Рядовой. Судьба неизвестна.

ЗЫКОВ Иван Степанович, род. 1905, д. Передергино. Призван в Сов. Армию 1940, Курган. Рядовой, стрелок. Погиб в бою 15.12.1941. Похоронен в д. Страшевичи Тверской области.

ЗЫКОВ Иван Яковлевич, род. 1912, д. Передергино. Призван в Сов. Армию 1941, Курган. Рядовой. Погиб в бою 18.10.1941.

ЗЫКОВ Николай Филиппович, род. 1909, д. Передергино. Призван в Сов. Армию 1941, Курган. Рядовой, стре-

лок, 1225 стрелковый полк, 369 стрелковая дивизия. Погиб в бою в янв. 1942. Похоронен у д. Мантровские Хутора Оленинского района Тверской области.

ЗЫКОВ Павел Григорьевич, род. 1903, с. Падеринское. Призван в Сов. Армию 1941, Курган. Сержант, командир отделения, 70 гв. стрелковый полк, 24 гв. стрелковая дивизия. Погиб в бою 10.05.1944. Похоронен в д. Билябек Бахчисарайского района Крымской области, Украина.

ЗЫКОВ Павел Илларионович, род. д. Галкино. Призван в Сов. Армию 1941, Курган. Рядовой. Погиб в бою 12.07.1942. Похоронен в г. Калуге, Пятницкое кладбище.

ЗЫКОВ Петр Дмитриевич, род. 1908, д. Передергино. Призван в Сов. Армию 1941, Курган. Ефрейтор, пулеметчик, 1068 стрелковый полк, 313 стрелковая дивизия. Погиб в бою 27.07.1944. Похоронен в братской могиле г. Петрозаводска, Карелия.

ЗЫКОВ Петр Иванович, род. 1926, п. Чашинск. Призван в Сов. Армию 1943, Курган. Рядовой. Погиб в бою 24.02.1945. Похоронен в г. Эльбинг, Германия.

ЗЫКОВ Степан Федосеевич, род. 1908, д. Передергино. Призван в Сов. Армию 1940, Курган. Рядовой, стрелок. Погиб в бою 5.10.1941. Похоронен в д. Киселево Калининского района Тверской области.

ЗЫКОВ Тимофей Степанович, род. 1901, д. Передергино. Призван в Сов. Армию 1941, Курган. Рядовой, стрелок, 146 стрелковый полк, 44 стрелковая дивизия. Погиб в бою 22.03.1943. Похоронен в д. Новинка Ленинградской области.

ЗЫКОВ Яков Иванович, род. 1913, д. Передергино. Призван в Сов. Армию 1940, Курган. Рядовой. Погиб в бою 9.12.1941. Похоронен в д. Кокочево Удомльского района Тверской области.

ЗЫКОВ Яков Леонтьевич, род. 1906. Призван в Сов. Армию 1940. Сержант. Погиб в бою 28.12.1944.

ЗЫКОВ Яков Петрович, род. 1917, д. Передергино. Призван в Сов. Армию 1941, Курган. Рядовой, разведчик, 28 отдельная стрелковая бригада. Погиб в бою 9.08.1942. Похоронен в д. Триселье Кармановского района Смоленской области.

ЗЫРЯНОВ Алексей Иванович, род. 1908, ст. Просвет. Призван в Сов. Армию 1942, Курган. Рядовой, номер расчета ПТР, 573 стрелковый полк, 165 стрелковая дивизия. Погиб в бою 22.01.1943. Похоронен в братской могиле г. Старобельска Луганской области, Украина.

ЗЫРЯНОВ Георгий Андреевич, род. 1922, ст. Просвет. Призван в Сов. Армию 1943, Курган. Сержант, воздушный стрелок, 91 гв. штурмовой авиационный полк. Погиб в бою 3.01.1945. Похоронен в г. Будапеште, Венгрия.

ЗЫРЯНОВ Егор Фадеевич, род. 1918, д. Передергино. Призван в Сов. Армию 1941, Курган. Рядовой. Погиб в бою 18.03.1942.

ЗЫРЯНОВ Иван Николаевич, род. 1909, д. Передергино. Призван в Сов. Армию 1943, Курган. Рядовой, 65 стрелковый полк, 43 стрелковая дивизия. Умер от ран 21.10.1944 в хирургическом полевом передвижном госпитале N 2230. Похоронен на хут. Силактури Елгавского района, Латвия.

ЗЫРЯНОВ Матвей Фадеевич, род. 1908, д. Передергино. Призван в Сов. Армию 1941, Курган. Рядовой, стрелок, 1225 стрелковый полк, 369 стрелковая дивизия. Погиб в бою 24.12.1941. Похоронен в д. Карманихе Луковниковского района Тверской области.

ЗЫРЯНОВ Николай Васильевич, род. 1920, с. Падеринское. Призван в Сов. Армию 1940, Курган. Сержант,

минометчик, 641 стрелковый полк, 165 стрелковая дивизия. Погиб в бою 20.02.1943. Похоронен в д. Мясной Бор Чудовского района Новгородской области.

ЗЫРЯНОВ Павел Александрович, род. 1918, с. Введенское. Призван в Сов. Армию 1941, Курган. Ст. лейтенант. Был в последнем бою в февр. 1943.

ЗЫРЯНОВ Петр Павлович, род. 1918, с. Сычево. Призван в Сов. Армию 1941, Курган. Мл. политрук, 1276 стрелковый полк. Погиб в бою 17.08.1942. Похоронен в д. Новая деревня Парфинского района Новгородской области.

ЗЫРЯНОВ Прокопий Яковлевич, род. 1922, д. Передергино. Призван в Сов. Армию 1941, Курган. Мл. лейтенант, командир стрелкового взвода, 601 стрелковый полк, 82 стрелковая дивизия. Погиб в бою 18.04.1945. Похоронен в м. Новый Бараж Бранденбургской провинции, Германия.

ЗЫРЯНОВ Семен Антонович, род. 1910, д. Передергино. Призван в Сов. Армию 1940, Курган. Рядовой. Погиб в бою 10.12.1941.

ЗЫРЯНОВ Тарас Николаевич, род. 1910, д. Передергино. Призван в Сов. Армию 1941, Курган. Рядовой, стрелок, 240 стрелковый полк, 117 стрелковая дивизия. Погиб в бою 29.01.1944. Похоронен в д. Хралки Городокского района Витебской области, Беларусь.

ЗЫРЯНОВ Терентий Иванович, род. 1898, д. Передергино. Призван в Сов. Армию 1941, Курган. Рядовой, стрелок. Погиб в бою 5.08.1943. Похоронен в д. Полипино Тверской области.

ЗЯБЛОВ Павел Григорьевич, род. 1924, д. Кривино. Призван в Сов. Армию 1942, Курган. Рядовой, 237 стрелковый полк, 69 стрелковая дивизия. Погиб в бою 28.08.1943. Похоронен в Курской области, с. Новоялюк, братская могила.

ЗЯБЛОВ Петр Ипполитович, род. 1897, ст. Иковка. Призван в Сов. Армию 1941, Курган. Рядовой. Погиб в бою 15.05.1942. Похоронен в с. Лоухи-Окунева Лоуховского района, Карелия.

ЗЯБРОВ Василий Викторович, род. 1914, с. Колташево. Призван в Сов. Армию 1941, Курган. Рядовой, стрелок. Был в последнем бою в марте 1943.

ЗЯБРОВ Василий Никофорович, род. в д. Н.-Лушниково. Призван в Сов. Армию 1941, Курган. Рядовой, стрелок, 423 стрелковый полк, 166 стрелковая дивизия. Погиб в бою 22.05.1942. Похоронен в д. Кушелево Молвотицкого района Новгородской области.

ЗЯБРОВ Дмитрий Ильич, род. 1898, с. Колташево. Призван в Сов. Армию 1943, Курган. Рядовой, стрелок, 1264 стрелковый полк, 380 стрелковая дивизия. Погиб в бою 10.09.1943. Похоронен в с. Букань Смоленской области.

ЗЯБРОВ Михаил Викторович, род. 1921, с. Колташево. Призван в Сов. Армию 1941, Курган. Рядовой, связист, 55 гаубичный артиллерийский полк. Был в последнем бою в авг. 1941.

ЗЯБРОВ Михаил Константинович, род. 1905, д. Н.-Лушниково. Призван в Сов. Армию 1941, Курган. Рядовой, 1221 стрелковый полк, 367 стрелковая дивизия. Погиб в бою 1.01.1942 на 14 разъезде Кировской железной дороги. Похоронен в Карелии, Медвежьегорский район, п. Великая Губа, братская могила.

— И —

ИВАНОВ Александр Александрович, род. 1909, с. Кетово. Призван в Сов. Армию 1941, Курган. Ефрейтор, разведчик, 43 отдельная противотанковая артиллерийская бригада. Погиб в бою 6.07.1944. Похоронен в Беларуси, Минский район, д. Лощица, братская могила.

ИВАНОВ Александр Иванович, род. 1915, д. Чесноки. Призван в Сов. Армию 1941, Курган. Ефрейтор, стрелок, 1241 стрелковый полк, 375 стрелковая дивизия. Погиб в бою 15.07.1943. Похоронен в д. Лески Беленихинского района Белгородской области.

ИВАНОВ Александр Кузьмич, род. 1919, с. Лесники. Призван в Сов. Армию 1939, Курган. Рядовой, танкист, 199 отдельный противотанковый дивизион. Погиб в бою 10.12.1941.

ИВАНОВ Александр Петрович, род. 1909, д. Марково. Призван в Сов. Армию 1941, Варгаши. Рядовой, стрелок. Умер в плену 22.05.1943.

ИВАНОВ Александр Сергеевич, род. 1906, с. Митино. Призван в Сов. Армию 1941, Глядянское. Рядовой. Погиб в бою 18.02.1942. Похоронен в д. Старое Погорельского района Тверской области.

ИВАНОВ Алексей Яковлевич, род. 1912, п. Чашинск. Призван в Сов. Армию 1941, Курган. Рядовой, стрелок, 1176 стрелковый полк, 350 стрелковая дивизия. Погиб в бою 18.08.1943. Похоронен в с. Дарьинка Краснолиманского района Донецкой области, Украина.

ИВАНОВ Андрей Афанасьевич, род. 1918, с. Пименовка. Призван в Сов. Армию 1943, Курган. Гв. сержант, разведчик, 83 отдельная гв. разведывательная рота, 82 гв. стрелковая дивизия. Погиб в бою 25.04.1945. Похоронен в Германии, г. Берлин, район рейхстага.

ИВАНОВ Андрей Гаврилович, род. 1921, д. Лиственное Глядянского района. Призван в Сов. Армию 1941, Курган. Рядовой. Погиб в бою 8.07.1942. Похоронен в д. Зайцево Тверской области.

ИВАНОВ Андрей Романович, род. 1899, Кетовский район. Призван в Сов. Армию 1942, Курган. Рядовой, стрелок, 161 гв. стрелковый полк, 53 гв. дивизия. Погиб в бою 26.03.1943. Похоронен в д. М.-Стречно Залучского района Новгородской области.

ИВАНОВ Арсентий Кузьмич, род. 1900, с. Каширино. Призван в Сов. Армию 1942, Курган. Рядовой, стрелок, 1221 стрелковый полк, 367 стрелковая дивизия. Умер от болезни 3.01.1942. Похоронен в Карелии, п. Сегежа, кладбище.

ИВАНОВ Архип Максимович, род. 1903, хут. Каргаполовка. Призван в Сов. Армию 1943, Курган. Ефрейтор, телефонист, 54 артиллерийский полк, 20 артиллерийская бригада. Погиб в бою 24.04.1943. Похоронен в г. Берлине, Германия.

ИВАНОВ Борис Павлович, род. 1918, Кетовский район. Призван в Сов. Армию 1941, Курган. Гв. ст. лейтенант, командир батальона, 1 гв. механизированная бригада. Погиб в бою 11.01.1944. Похоронен в г. Баклаш Полтавской области, Украина.

ИВАНОВ Василий Павлович, род. 1924, с. Пименовка. Призван в Сов. Армию 1942, Курган. Рядовой, санинструктор, 959 стрелковый полк, 309 стрелковая дивизия. Погиб в бою 16.03.1944. Похоронен на Украине, Хмельницкая область, Хмельницкий район, с. Волчья Гора, братская могила.

ИВАНОВ Василий Федорович, род. 1906, с. Кетово. Призван в Сов. Армию 1941, Курган. Рядовой, стрелок. Погиб в бою 10.02.1945.

ИВАНОВ Василий Яковлевич, род. 1917, с. Кетово. Призван в Сов. Армию 1938, Уфа. Старшина, помощник политрука роты, 75 железнодорожный батальон. Погиб в бою 21.07.1941. Похоронен в г. Вязьме Смоленской области.

ИВАНОВ Владимир Александрович, род. 1920, с. Каширино. Призван в Сов. Армию 1941, Курган. Рядовой, стрелок. Погиб в бою 9.11.1941. Похоронен в с. Белогородское Славянского района Донецкой области, Украина.

ИВАНОВ Вячеслав Михайлович, род. 1923, с. Падеринское. Призван в Сов. Армию 1943, Курган. Рядовой, снайпер, 172 гв. артиллерийский полк, 79 стрелковая дивизия. Погиб в бою 24.07.1943. Похоронен в д. Голая Долина Славянского района Донецкой области, Украина.

ИВАНОВ Георгий Лукич, род. 1903, д. Лукино. Призван в Сов. Армию 1941, Курган. Рядовой, стрелок, 247 стрелковый полк, 37 стрелковая дивизия. Умер от ран 11.08.1942 в медико-санитарном батальоне N 39. Похоронен в г. Айта Медвежьегорского района, Карелия.

ИВАНОВ Григорий Иванович, род. 1923, д. Лиственное. Призван в Сов. Армию 1942, Глядянское. Рядовой. Погиб в бою 15.08.1943. Похоронен в д. Полевая Курской области.

ИВАНОВ Григорий Федорович, род. 1909, д. Саннно. Призван в Сов. Армию 1942, Курган. Старшина, 859 стрелковый полк, 294 стрелковая дивизия. Погиб в бою 24.04.1945. Похоронен в г. Вайсент, Германия.

ИВАНОВ Данил Михайлович, род. 1900, с.Бараба. Призван в Сов. Армию 1941, Курган. Рядовой, стрелок, 1246 стрелковый полк, 374 стрелковая дивизия. Умер от ран 18.06.1942 в передвижном полевом госпитале N 2177. Похоронен в п. Б. Вишера Маловишерского района Ленинградской области.

ИВАНОВ Егор Лукич, род. 1903, д. Романовка. Призван в Сов. Армию 1941, Курган. Рядовой. Погиб в бою 6.01.1942. Похоронен в с. Меденово Можайского района Московской области.

ИВАНОВ Егор Петрович, род. 1914, д. Галкино. Призван в Сов. Армию 1941, Курган. Рядовой. Был в последнем бою в нояб. 1941.

ИВАНОВ Ефим Александрович, род. 1903, д. Ровное. Призван в Сов. Армию 1941, Глядянское. Рядовой. Погиб в бою 25.07.1942. Похоронен в д. Мончалово Тверской области.

ИВАНОВ Зиновий Михайлович, род. 1918, с. Пименовка. Призван в Сов. Армию 1941, Курган. Рядовой, стрелок, воинская часть под номером полевой почты 06443-Б. Погиб в бою 6.12.1944.

ИВАНОВ Иван Андреевич, род. 1903, д. Ровное. Призван в Сов. Армию 1941, Глядянское. Рядовой, стрелок, 985 стрелковый полк, 226 стрелковая дивизия. Погиб в бою 14.12.1943. Похоронен на Мамаевом Кургане г. Волгограда.

ИВАНОВ Иван Егорович, род. 1912, с.Митино. Призван в Сов. Армию 1941, Глядянское. Рядовой, воинская часть под номером полевой почты 33473. Погиб в бою 5.12.1943. Похоронен в п. Новая Прага Кировоградской области, Украина.

ИВАНОВ Иван Иванович, род. 1910, с. Пименовка. Призван в Сов. Армию 1941, Курган. Рядовой, стрелок, 1221 стрелковый полк, 367 стрелковая дивизия. Погиб в бою 6.02.1942. Похоронен на 14 разъезде Кировской железной дороги, Карелия.

ИВАНОВ Иван Иванович, род. 1921, д. Марково. Призван в Сов. Армию 1941, Варгаши. Рядовой. Погиб в бою 19.04.1944. Похоронен в г. Бендеры, Молдова.

ИВАНОВ Иван Лукич, род. 1912, с. Романовка. Призван в Сов. Армию 1940, Курган. Рядовой, 1221 стрелковый полк, 367 стрелковая дивизия. Погиб в бою 25.07.1942. Похоронен в Учхозе, г.Воронеж.

ИВАНОВ Иван Максимович, род. 1909, д.Марково. Призван в Сов. Армию 1942, Варгаши. Гв. рядовой, минометчик, 27 гв. стрелковый полк, 11 гв. стрелковая дивизия. Погиб в бою 22.12.1942. Похоронен в д. Дерябино Козельского района Калужской области.

ИВАНОВ Иван Матвеевич, род. 1912, с. Падеринское. Призван в Сов. Армию 1941, Курган. Рядовой. Судьба неизвестна.

ИВАНОВ Иван Митрофанович, род. 1905, с. Пименовка. Призван в Сов. Армию 1941, Курган. Рядовой, радист, 759 стрелковый полк, 163 стрелковая дивизия. Погиб в бою 17.09.1942. Похоронен в братской могиле, д. Охта Лычковского района Новгородской области.

ИВАНОВ Иван Николаевич, род. 1901, д. Лиственное. Призван в Сов. Армию 1941, Глядянское. Сержант, командир отделения, 131 стрелковый полк, 71 стрелковая дивизия. Погиб в бою 13.07.1942. Похоронен в д. Ленина Истринского района Московской области.

ИВАНОВ Иван Федорович, род. 1915, п. Чашинск. Призван в Сов. Армию 1941, Курган. Рядовой. Погиб в бою 28.05.1942. Похоронен в д. Разбоина Луковниковского района Тверской области.

ИВАНОВ Илья Григорьевич, род. 1896, д. Менщиково. Призван в Сов. Армию 1941, Курган. Рядовой, стрелок. Был в последнем бою в нояб. 1942.

ИВАНОВ Илья Михайлович, род. 1915, д. Зайково. Призван в Сов. Армию 1942, Курган. Рядовой. Погиб в бою 19.02.1944. Похоронен в д. Дубище Невельского района Псковской области.

ИВАНОВ Кирилл Тимофеевич, род. 1910, с. Б.-Раково. Призван в Сов. Армию 1941, Курган. Рядовой, стрелок, 140 стрелковый полк, 182 стрелковая дивизия. Погиб в бою 9.03.1944. Похоронен в с.Хряпино Тверской области.

ИВАНОВ Леонид Степанович, род. 1911, д. Воробьевка. Призван в Сов. Армию 1941, Курган. Рядовой. Погиб в бою 6.07.1942. Похоронен в г. Духовщина Смоленской области.

ИВАНОВ Максим Иосифович, род. 1906, д. Темляки. Призван в Сов. Армию 1941, Курган. Рядовой, орудийный номер, 812 артиллерийский полк, 273 стрелковая дивизия. Погиб в бою 15.12.1943. Тело осталось на территории врага в с.Титова-Нива Псковской области.

ИВАНОВ Матвей Андреевич, род. 1906, д. Чесноки. Призван в Сов. Армию 1941, Курган. Рядовой, 266 стрелковый полк, 93 стрелковая дивизия. Погиб в бою 25.01.1942. Похоронен в д.Туривка Смоленской области.

ИВАНОВ Михаил Егорович, род.1902, с. Митино. Призван в Сов. Армию 1941, Глядянское. Рядовой. Погиб в бою 23.02.1943. Похоронен в д. Лебедево Старицкого района Тверской области.

ИВАНОВ Михаил Захарович, род. 1909, д. Чесноки. Призван в Сов. Армию 1941, Курган. Рядовой, стрелок, 1225 стрелковый полк, 369 стрелковая дивизия. Погиб в бою 5.01.1942. Похоронен в Тверской области, Старицкий район, д. Новое, братская могила.

ИВАНОВ Михаил Захарович, род. 1904, с. Пименовка. Призван в Сов. Армию 1941, Курган. Рядовой. Погиб в бою 24.12.1944. Похоронен в Венгрии, д. Господские Дворы, братская могила.

ИВАНОВ Михаил Павлович, род. 1921, д. Менщиково. Призван в Сов. Армию 1941, Курган. Мл. сержант. Был в последнем бою в февр. 1943.

ИВАНОВ Никифор Кузьмич, род. 1897, д. Н.-Затобольное. Призван в Сов. Армию 1942, Курган. Рядовой, орудийный номер, 204 гв. гаубичный артиллерийский полк, 2 гв. артиллерийская дивизия прорыва РГК. Погиб в бою 9.04.1944. Похоронен в с. Шрамченко Чаплинского района Николаевской области, Украина.

ИВАНОВ Николай Захарович, род. 1907, д. Чесноки. Призван в Сов. Армию 1941, Курган. Рядовой, 959 стрелковый полк, 309 стрелковая дивизия. Погиб в бою 27.09.1941. Похоронен в д. М.Коньково Тверской области.

ИВАНОВ Николай Матвеевич, род. 1896, с. Падеринское. Призван в Сов. Армию 1942, Курган. Сержант, 751 стрелковый полк, 165 стрелковая дивизия, 52 армия. Погиб в бою 5.06.1942. Похоронен в д. Теремец-Курляндский Новгородского района Новгородской области.

ИВАНОВ Николай Михайлович, род. 1914, с. Введенское. Призван в Сов. Армию 1941, Курган. Рядовой. Погиб в бою 15.08.1941.

ИВАНОВ Николай Михайлович, род. 1908, с. Введенское. Призван в Сов. Армию 1941, Курган. Рядовой, наводчик, 608 артиллерийский полк, 165 стрелковая дивизия. Погиб в бою 10.08.1943. Похоронен в д. Васильевское Погорельского района Тверской области.

ИВАНОВ Николай Степанович, род. 1905, д. Марково. Призван в Сов. Армию 1941, Варгаши. Рядовой. Был в последнем бою в янв. 1944.

ИВАНОВ Павел Артемьевич, род. 1909, с. Каширино. Призван в Сов. Армию 1941, Курган. Рядовой, стрелок. Погиб в бою в сент. 1941.

ИВАНОВ Павел Егорович, род. 1911, с. Пименовка. Призван в Сов. Армию 1941, Курган. Рядовой, 20 гв. стрелковый полк, 7 гв. стрелковая дивизия. Погиб в бою 7.02.1942. Похоронен в братской могиле, д. Кобылкино Старорусского района Новгородской области.

ИВАНОВ Павел Ефимович, род. 1912, д. Санино. Призван в Сов. Армию 1941, Курган. Рядовой, стрелок. Погиб в бою 28.09.1941.

ИВАНОВ Павел Михайлович, род. 1893, с. Пименовка. Призван в Сов. Армию 1942, Курган. Рядовой. Умер от ран 28.01.1943. Похоронен на Непряхинском кладбище Чебаркульского района Челябинской области.

ИВАНОВ Петр Дмитриевич, род. 1908, д. Романовка. Призван в Сов. Армию 1941, Курган. Рядовой, стрелок, 472 стрелковый полк, 100 стрелковая дивизия. Погиб в бою 9.02.1943. Похоронен в д. Шебекино Шебекинского района Белгородской области.

ИВАНОВ Петр Иванович, род. 1917, д. Марково. Призван в Сов. Армию 1941, Варгаши. Рядовой. Погиб в бою 17.10.1941. Похоронен в д. Холмы Лычковского района Новгородской области.

ИВАНОВ Петр Иванович, род. 1907, д. Беспалово. Призван в Сов. Армию 1942, Курган. Воентехник 2 ранга. Погиб в бою 17.09.1944. Похоронен в с.Кымза, Румыния.

ИВАНОВ Петр Леонтьевич, род. 1912, с.Кетово. Призван в Сов. Армию 1941, Курган. Рядовой, разведчик. Погиб в бою в окт. 1941.

ИВАНОВ Петр Михайлович, род. 1924, с. Митино. Призван в Сов. Армию 1942, Глядянское. Рядовой. Погиб в бою 20.02.1944. Похоронен в д. Немытино Невельского района Псковской области.

ИВАНОВ Петр Павлович, род. 1895, д. Марково. Призван в Сов. Армию 1941, Варгаши. Рядовой. Был в последнем бою в нояб. 1943.

ИВАНОВ Петр Степанович, род. 1914, ст. Просвет. Призван в Сов. Армию 1941, Курган. Рядовой, стрелок, 151 стрелковая бригада. Умер от ран 17.04.1943 в эвакогоспитале N 3371. Похоронен в ст. Максатиха Тверской области, поселковое кладбище.

ИВАНОВ Прокопий Степанович, род. 1915, д. Санино. Призван в Сов. Армию 1941, Курган. Ефрейтор, снайпер, 656 стрелковый полк, 116 стрелковая дивизия. Погиб в бою 24.08.1943. Перезахоронен в братской могиле п. Песочин Харьковского района Харьковской области, Украина.

ИВАНОВ Семен Егорович, род. 1900, д. Марково. Призван в Сов. Армию 1941, Варгаши. Рядовой, стрелок. Был в последнем бою в авг. 1942.

ИВАНОВ Сергей Ефимович, род. 1910, с. Сычево. Призван в Сов. Армию 1941, Курган. Рядовой. Погиб в бою 18.03.1942.

ИВАНОВ Сергей Иванович, род. 1905, с. Пименовка. Призван в Сов. Армию 1942, Курган. Рядовой. Погиб в бою 6.02.1942. Похоронен в д. Пенашино Износковского района Калужской области.

ИВАНОВ Степан Александрович, род. 1910, д. Санино. Призван в Сов. Армию 1941, Курган. Рядовой. Погиб в бою 15.02.1943.

ИВАНОВ Степан Александрович, род. 1913, с. Пименовка. Призван в Сов. Армию 1941, Курган. Рядовой, парашютист. Был в последнем бою в февр. 1943.

ИВАНОВ Степан Петрович, род. 1900, д. Козлово. Призван в Сов. Армию 1941, Глядянское. Рядовой. Погиб в бою 28.02.1943. Похоронен в с. Чушниково Зубцовского района Тверской области.

ИВАНОВ Тимофей Федотович, род. 1914, с. Кетово. Призван в Сов. Армию 1941, Курган. Рядовой, 952 стрелковый полк, 268 стрелковая дивизия. Погиб в бою 13.06.1943. Перезахоронен в д. Марино, район г. Кировска Ленинградской области.

ИВАНОВ Тихон Гаврилович, род. 1900, д. Галкино. Призван в Сов. Армию 1941, Курган. Рядовой. Погиб в бою в янв. 1942. Похоронен в г. Можайске Московской области.

ИВАНОВ Федор Васильевич, род. 1915, д. Чесноки. Призван в Сов. Армию 1941, Курган. Мл. сержант. Погиб в бою 21.02.1943. Похоронен в с. Сычевка Коминтерновского района Одесской области.

ИВАНОВ Федор Дмитриевич, род. 1908, д. Романовка. Призван в Сов. Армию 1941, Курган. Рядовой, стрелок, 472 стрелковый полк, 100 стрелковая дивизия. Погиб в бою 9.02.1943. Похоронен в г. Шебекино Белгородской области.

ИВАНОВ Федор Михайлович, род. 1899, с. Падеринское. Призван в Сов. Армию 1941, Курган. Сержант, воинская часть под номером полевой почты 24039. Погиб в бою 9.12.1943. Похоронен в д. Ловец Невельского района Псковской области.

ИВАНОВСКИЙ Александр Степанович, род. 1918, с. Н.-Сидоровка. Призван в Сов. Армию 1941, Курган. Рядовой. Судьба неизвестна.

ИВАНОВСКИЙ Анатолий Алексеевич, род. 1921, с. Шмаково. Призван в Сов. Армию 1942, Курган. Ст. сержант, радист, пулеметчик. Погиб в бою 28.07.1944. Похоронен в Польше, д. Лиски, братская могила.

ИВАНЧЕНКОВ Николай Михайлович, род. 1901, д. Менщиково. Призван в Сов. Армию 1941, Курган. Рядовой. Судьба неизвестна.

ИВАНЧЕНКОВ Степан Иванович, род. 1903, д. Менщиково. Призван в Сов. Армию 1941, Курган. Рядовой, пулеметчик, 562 стрелковый полк, 165 стрелковая дивизия. Погиб в бою 15.11.1942. Похоронен в д. Знаменское Тверской области.

ИГНАТОВ Иван Ильич, род. 1911, д. Беспалово. Призван в Сов. Армию 1941, Курган. Сержант, стрелок. Погиб в бою 7.10.1941. Похоронен в д. Киселево Калининского района Тверской области.

ИГНАТОВ Иван Трофимович, род. 1922, д. Веселое Поле. Призван в Сов. Армию 1941, Курган. Рядовой. Погиб в бою 2.01.1942. Похоронен в г. Пустошке Псковской области.

ИГНАТОВ Леонид Андреевич, род. 1925, д. Лукино. Призван в Сов. Армию 1943, Курган. Сержант, механик-водитель Т-34, 88 отдельная танковая бригада, 13 армия. Погиб в бою 11.03.1945. Похоронен в Польше, Зеленогурское воеводство, г. Ленкница, братская могила.

ИГНАТОВ Николай Епифанович, род. 1921, д. Беспалово. Призван в Сов. Армию 1941, Курган. Сержант, командир пулеметного расчета, 641 стрелковый полк, 165 стрелковая дивизия. Погиб в бою 1.07.1942. Похоронен в д. Теремец-Курляндский Новгородской области.

ИГНАТОВ Павел Трофимович, род. 1921, с. Падеринское. Призван в Сов. Армию 1940, Курган. Рядовой, артиллерист. Был в последнем бою в янв. 1942.

ИГНАТОВ Прокопий Евграфович, род. 1907, с. Падеринское. Призван в Сов. Армию 1941, Курган. Ефрейтор, шофер, 6 артиллерийский дивизион. Погиб в бою 20.04.1945. Похоронен на северной окраине г. Аспенберга, Германия.

ИГНАТЬЕВ Василий Петрович, род. 1923, д. Марково. Призван в Сов. Армию 1942, Варгаши. Ефрейтор, минометчик, 1189 стрелковый полк, 358 стрелковая дивизия. Погиб в бою 21.09.1943. Похоронен в совхозе Миловицы Велижского района Смоленской области.

ИГНАТЬЕВ Еким Алексеевич, род. 1902, д. Лиственное. Призван в Сов. Армию 1941, Глядянское. Рядовой. Погиб в бою 4.01.1942.

ИГНАТЬЕВ Николай Епифанович, род. 1910, д. Становое. Призван в Сов. Армию 1941, Курган. Рядовой. Погиб в бою 15.01.1943.

ИГНАТЬЕВ Петр Федорович, род. 1896, д. Марково. Призван в Сов. Армию 1942, Варгаши. Рядовой, стрелок, 996 стрелковый полк, 286 стрелковая дивизия. Погиб в бою 21.03.1943. Похоронен юго-западнее д. Вороново Мгинского района Ленинградской области.

ИЗВЕКОВ Андрей Прокофьевич, род. 1900, д. Пролетаровка. Призван в Сов. Армию 1941, Курган. Рядовой, стрелок, 1225 стрелковый полк, 369 стрелковая дивизия. Погиб в бою 13.02.1942. Похоронен в д. Касмачу Тверской области.

ИЗВЕКОВ Егор Константинович, род. 1899, д. Орловка. Призван в Сов. Армию 1941, Курган. Рядовой, стрелок. Был в последнем бою в дек. 1941.

ИЗВЕКОВ Сапл Кириллович, род. 1907, д. К.-Казанцево. Призван в Сов. Армию 1941, Курган. Рядовой, стрелок. Был в последнем бою 17.01.1942.

ИЗМАЛКИН Иван Андреевич, род. 1919, ст. Иковка. Призван в Сов. Армию 1942, Курган. Умер от ран 13.06.1947. Похоронен на Украине, г. Харьков, Залютинское кладбище N 6.

ИЗОТОВ Андрей Антонович, род. 1913, ст. Иковка. Призван в Сов. Армию 1942, Варгаши. Рядовой, стрелок, 248 стрелковый полк, 31 стрелковая дивизия. Умер от ран в немецком плену 19.04.1944. Похоронен в с. Молонье Киевской области, Украина.

ИЗОТОВ Михаил Герасимович, род. с. Каширино. Призван в Сов. Армию 1941, Курган. Рядовой. Судьба неизвестна.

ИЛЬИН Василий Алексеевич, род. Кетовский район. Призван в Сов. Армию 1941, Курган. Рядовой, стрелок, 108 гв. стрелковый полк, 36 гв. стрелковая дивизия. Погиб в бою 20.08.1942. Похоронен в д. Векшино Тверской области.

ИЛЬИН Виктор Александрович, род. 1914, с. Каширино. Призван в Сов. Армию 1940, Курган. Мл. сержант. 709 стрелковый полк, 178 стрелковая дивизия. Погиб в бою 15.02.1942. Похоронен в д. Насоново Ржевского района Тверской области.

ИЛЬИН Владимир Петрович, род. 1913, д. Ильинка. Призван в Сов. Армию 1941, Курган. Рядовой. Погиб в бою в апр. 1942.

ИЛЬИН Иван Ефимович, род. 1904, с. Митино. Призван в Сов. Армию 1941, Глядянское. Рядовой. Умер от ран 14.03.1943. Похоронен в д. Шадригалова Краснолиманского района Волгоградской области.

ИЛЬИН Максим Данилович, род. 1908, ст. Просвет. Призван в Сов. Армию 1941, Курган. Рядовой, 53 отдельная рота, 1 ударная армия. Погиб в бою 7.10.1943. Похоронен в д. Семушкина Горушка Старорусского района Новгородской области.

ИЛЬИН Николай Васильевич, род. 1922, д. Зайково. Призван в Сов. Армию 1941, Курган. Сержант, командир башни, 326 батальон, 117 танковая бригада. Погиб в бою 19.07.1942. Похоронен в с. Новая Деревня Старорусского района Новгородской области.

ИЛЬИН Павел Александрович, род. 1917, д. Марково. Призван в Сов. Армию 1939, Курган. Рядовой, стрелок. Погиб в бою 18.09.1941.

ИЛЬИН Петр Васильевич, род. 1908, ст. Иковка. Призван в Сов. Армию 1941, Курган. Рядовой, стрелок. Погиб в бою 30.10.1941.

ИЛЬИН Петр Данилович, род. 1908, д. П.-Сычево. Призван в Сов. Армию 1941, Курган. Рядовой, стрелок. Был в последнем бою в июле 1943.

ИЛЬИН Петр Михайлович, род. 1911, с. Каширино. Призван в Сов. Армию 1940, Курган. Рядовой, кавалерист, 19 отдельный кавалерийский отряд. Погиб в бою 14.04.1942. Похоронен в д. Вязовка Оленинского района Тверской области.

ИЛЬИН Степан Александрович, род. 1925, д. Марково. Призван в Сов. Армию 1942, Курган. Рядовой. Погиб в бою 22.11.1943.

ИЛЬТЯКОВ Дмитрий Петрович, род. 1916, с. Лесники. Призван в Сов. Армию 1941, Курган. Рядовой, стрелок,. 171 стрелковый полк, 182 стрелковая дивизия. Погиб в бою 22.01.1942.

ИЛЬЮШЕНКО Иван Трофимович, род. 1909, ст. Ст. Просвет. Призван в Сов. Армию 1941, Курган. Рядовой, пулеметчик, 109 гв. стрелковый полк, 37 гв. стрелковая дивизия. Погиб в бою 3.12.1943. Похоронен в с. Верх-Лосье Паричского района, Беларусь.

ИЛЬЮШЕНКО Яков Дмитриевич, род. 1903, п. Чапаевка. Призван в Сов. Армию 1941, Курган. Рядовой. Погиб в бою 6.01.1943.

ИСАКОВ Михаил Григорьевич, род. ст. Просвет. Призван в Сов. Армию 1941, Курган. Рядовой. Погиб в бою 8.02.1942. Похоронен в Тверской области, Ржевский район, с. Опароково, братская могила.

ИСАКОВ Федор Митрофанович, род. 1915, ст. Просвет. Призван в Сов. Армию 1941, Курган. Рядовой, стрелок, 395 стрелковый батальон, 726 стрелковый полк. Погиб в бою 27.07.1942.

ИСТОМИН Иван Степанович, род. 1909, ст. Иковка. Призван в Сов. Армию 1941, Курган. Рядовой. Умер от ран 19.07.1945.

— К —

КАБЛУКОВ Иван Федорович, род. 1918, д. Галишево. Призван в Сов. Армию 1938, Курган. Рядовой. Погиб в бою 17.09.1941. Похоронен в д. Макарово Тверской области.

КАБЛУКОВ Прокопий Иванович, род. 1899, д. Галишево. Призван в Сов. Армию 1938, Курган. Рядовой, стрелок, 93 гв. стрелковый полк, 29 гв. стрелковая дивизия, 10 армия. Погиб в бою 11.07.1944. Похоронен в братской могиле д. Шегино Опочинского района Псковской области.

КАБЛУКОВ Семен Сергеевич, род. 1924, д. Галишево. Призван в Сов. Армию 1942, Курган. Мл. сержант, командир отделения, 367 стрелковый полк, 71 стрелковая дивизия. Погиб в бою 7.08.1943. Похоронен в д. Б. Ратькович Сумской области, Украина.

КАБЛУКОВ Сергей Михайлович, род. 1910, д. Галишево. Призван в Сов. Армию 1941, Курган. Рядовой, 176 стрелковый полк, 46 стрелковая дивизия, 2 ударная армия. Погиб в бою 25.12.1941. Похоронен в д. Званка Чудовского района Новгородской области.

КАБЛУКОВ Тимофей Абрамович, род. 1910, д. Галишево. Призван в Сов. Армию 1941, Курган. Рядовой, телефонист, стрелок, 755 особый стрелковый батальон, 136 курсантская стрелковая бригада, 289 стрелковая дивизия. Погиб в бою 26.10.1941. Похоронен в д. Карельская, Карелия.

КАГИЛЕВ Александр Гаврилович, род. 1911, п. Чернавский. Призван в Сов. Армию 1939, Курган. Рядовой, стрелок. Погиб в бою 12.10.1941.

КАГИЛЕВ Петр Григорьевич, род. 1922, д. Зайково. Призван в Сов. Армию 1941, Курган. Ст. сержант, пом. командира взвода, 895 стрелковый полк, 193 стрелковая дивизия. Погиб в бою 30.09.1943. Похоронен в д. Гута Тереховского района Гомельской области, Беларусь.

КАДАРОВ Расул, род. 1915, д. Орловка. Призван в Сов. Армию 1941, Курган. Рядовой, 88 стрелковый полк, 28 стрелковая дивизия. Погиб в бою 5.10.1943. Похоронен в д. Клименка Дубровенского района, Беларусь.

КАДОЧНИКОВ Александр Федорович, род. 1913, с. Бараба. Призван в Сов. Армию 1941, Курган. Рядовой, стрелок. Был в последнем бою в сентябре 1941.

КАДОЧНИКОВ Василий Иванович, род. 1926, д. Кривино. Призван в Сов. Армию 1944, Курган. Рядовой, стрелок, 599 стрелковый полк, 145 стрелковая дивизия. Погиб в бою 23.01.1945. Похоронен в м. Майяушки Либавского района, Латвия.

КАДОЧНИКОВ Владимир Тимофеевич, род. 1910, разъезд Логовушка. Призван в Сов. Армию 1941, Курган. Мл. лейтенант, командир взвода, 230 истребительно-противотанковый дивизион, 164 стрелковая дивизия, 33 армия. Погиб в бою 2.12.1943. Похоронен в д. Красная Слобода Дубровенского района Витебской области.

КАДОЧНИКОВ Иосиф Александрович, род. 1898, с. Колесниково. Призван в Сов. Армию 1941, Курган. Рядовой. Погиб в бою 14.10.1943. Похоронен в с. Басюрово Пустошкинского района Псковской области.

КАДОЧНИКОВ Степан Осипович, род. д. Кривино. Призван в Сов. Армию 1941, Курган. Рядовой, стрелок, 1230 стрелковый полк, 370 стрелковая дивизия. Погиб в бою 5.05.1942. Похоронен в д. Стрелицы Половского района Тверской области.

КАЗАДАЕВ Александр Кириллович, род. 1925, с. Б.-Раково. Призван в Сов. Армию 1942, Курган. Мл. лейте-

нант. Погиб в бою 10.10.1944. Похоронен в м. Ромашово Краковского воеводства, Польша.

КАЗАДАЕВ Дмитрий Степанович, род. 1903, с. Б.-Раково. Призван в Сов. Армию 1941, Курган. Рядовой, 1221 стрелковый полк, 367 стрелковая дивизия, 32 армия. Умер от ран 21.03.1942 в эвакогоспитале N 446. Похоронен в г. Сегежа Медвежьегорского района, Карелия.

КАЗАДАЕВ Петр Степанович, род. 1910, с. Б.-Раково. Призван в Сов. Армию 1941, Курган. Рядовой. Погиб в бою 15.12.1942. Похоронен в д. Мителло Демянского района Новгородской области.

КАЗАКОВ Владимир Иванович, род. 1915, Кетовский район. Призван в Сов. Армию 1941, Курган. Рядовой, пулеметчик, 151 особая стрелковая бригада. Погиб в бою 6.03.1943. Похоронен в с. Пеньково Старорусского района Новгородской области.

КАЗАМУРОВ Александр Алексеевич, род. 1916, п. Иковка. Призван в Сов. Армию 1941, Курган. Рядовой, 36 отдельный батальон. Погиб в бою 29.03.1942. Похоронен в д. Куры Тверской области.

КАЗАМУРОВ Михаил Петрович, род. 1918, п. Чашинск. Призван в Сов. Армию 1939, Курган. Рядовой, стрелок, 21 минометная бригада. Погиб в бою 22.10.1944. Похоронен в г. Багратионовске Калининградской области.

КАЗАНЕЦ Дмитрий Александрович, род. 1904, Кетовский район. Призван в Сов. Армию 1941, Курган. Рядовой, стрелок, 1155 стрелковый полк, 332 стрелковая дивизия. Был в последнем бою 30.07.1942.

КАЗАНЦЕВ Александр Андреевич, род. 1913, п. Чашинск. Призван в Сов. Армию 1942, Курган. Ефрейтор, снайпер, 552 стрелковый полк, 191 стрелковая дивизия. Погиб в бою 15.01.1944. Похоронен в д. Моторово Новгородского района Новгородской области.

КАЗАНЦЕВ Александр Ефимович, род. 1923, д. Козлово. Призван в Сов. Армию 1942, Глядянское. Рядовой. Судьба неизвестна.

КАЗАНЦЕВ Александр Павлович, род. 1921, с. Колташево. Призван в Сов. Армию 1940, Курган. Рядовой. Был в последнем бою в авг. 1942 в районе ст. Оскол Белгородской области.

КАЗАНЦЕВ Василий Иванович, род. 1900, с. Колташево. Призван в Сов. Армию 1941, Курган. Рядовой, стрелок. Был в последнем бою в июне 1942.

КАЗАНЦЕВ Виктор Афанасьевич, род. 1924, ст. Просвет. Призван в Сов. Армию 1942, Курган. Рядовой. Погиб в бою 18.08.1943. Похоронен в д. Саватеево Пустошкинского района Псковской области.

КАЗАНЦЕВ Виктор Михеевич, род. 1915, с. Шмаково. Призван в Сов. Армию 1941, Курган. Рядовой. Погиб в бою 15.02.1942. Похоронен в д. Шитниково Тверской области.

КАЗАНЦЕВ Дмитрий Александрович, род. 1904, д. Галаево. Призван в Сов. Армию 1941, Курган. Рядовой, 1155 стрелковый полк, 343 стрелковая дивизия. Умер от ран 20.10.1942 в эвакогоспитале N 1383. Похоронен в Калининградской области, Гурьевское кладбище, могила N 3.

КАЗАНЦЕВ Евгений Никонорович, род. 1902, с. Б.-Раково. Призван в Сов. Армию 1941, Курган. Рядовой, пом. политрука, 299 стрелковый полк, 29 стрелковая дивизия. Погиб в бою 18.08.1942. Похоронен в совхозе "Юркино" Волгоградской области.

КАЗАНЦЕВ Иван Ефимович, род. 1923, д. Лиственное. Призван в Сов. Армию 1943, Глядянское. Рядовой. Судьба неизвестна.

КАЗАНЦЕВ Иван Иванович, род. 1910, д. Челноково. Призван в Сов. Армию 1942, Курган. Рядовой, отдельный артиллерийский дивизион, 131 отдельная стрелковая бригада. Умер от ран 27.04.1943. Похоронен на хут. Прикубанский Анастасиевского района Краснодарского края.

КАЗАНЦЕВ Иван Петрович, род. 1913, д. Галаево. Призван в Сов. Армию 1941, Курган. Мл. лейтенант, 187 стрелковый полк, 72 стрелковая дивизия. Погиб в бою 26.08.1942. Похоронен в д. Новая Ленинградской области.

КАЗАНЦЕВ Иосиф Иванович, род. 1913, д. Галаево. Призван в Сов. Армию 1941, Курган. Рядовой, 353 стрелковый полк, 47 стрелковая дивизия. Погиб в бою 22.01.1942. Похоронен в г. Зубцове Тверской области.

КАЗАНЦЕВ Константин Гаврилович, род. 1913, д. Галаево. Призван в Сов. Армию 1941, Курган. Ст. сержант, орудийный номер, 979 артиллерийский полк, 173 стрелковая дивизия. Умер от ран 6.07.1944. Похоронен в д. Ефимово Минской области, Беларусь.

КАЗАНЦЕВ Кузьма Андреевич, род. 1909, д. Галаево. Призван в Сов. Армию 1941, Курган. Сержант, 369 стрелковая дивизия. Погиб в бою 1.11.1941. Похоронен в д. Киселево Калининского района Тверской области.

КАЗАНЦЕВ Михаил Иванович, род. 1908, д. Галаево. Призван в Сов. Армию 1940, Курган. Рядовой, санитар, 682 отдельный батальон. Погиб в бою 9.03.1942 при переправе через р. Неву в Ленинградской области.

КАЗАНЦЕВ Михаил Семенович, род. 1924, д. Галаево. Призван в Сов. Армию 1943, Курган. Старшина. Погиб в бою 13.03.1944. Похоронен в д. Барауки Пустошкинского района Псковской области.

КАЗАНЦЕВ Николай Михайлович, род. 1903, д. Н.-Утятка. Призван в Сов. Армию 1941, Курган. Рядовой, 1221 стрелковый полк, 367 стрелковая дивизия. Погиб в бою 1.02.1942. Похоронен в районе 14 разъезда Кировской железной дороги, Карелия.

КАЗАНЦЕВ Николай Федорович, род. 1920, д. Н.-Утятка. Призван в Сов. Армию 1940, Курган. Рядовой. Погиб в бою в февр. 1943.

КАЗАНЦЕВ Павел Иванович, род. 1902, д. Челноково. Призван в Сов. Армию 1941, Курган. Рядовой, сапер, 437 отдельный саперный батальон, 367 стрелковая дивизия. Погиб в бою 15.01.1942. Похоронен в д. Любино Поле Чудовского района Новгородской области.

КАЗАНЦЕВ Павел Павлович, род. 1913, д. Галаево. Призван в Сов. Армию 1941, Курган. Ефрейтор, шофер. Умер от ран 15.03.1944. Похоронен на опушке леса западнее д. Дербиха Тверской области.

КАЗАНЦЕВ Петр Андреевич, род. 1913, д. Галаево. Призван в Сов. Армию 1939, Курган. Рядовой, стрелок. Погиб в бою 2.08.1941. Похоронен в г. Великие Луки Псковской области.

КАЗАНЦЕВ Петр Васильевич, род. 1918, п. Чашинск. Призван в Сов. Армию 1939, Курган. Сержант. Был в последнем бою в июне 1943.

КАЗАНЦЕВ Петр Петрович, род. 1906, д. Галаево. Призван в Сов. Армию 1941, Курган. Рядовой. Погиб в бою 21.03.1942. Похоронен в п. Васильевка Оленинского района Тверской области.

КАЗАНЦЕВ Степан Владимирович, род. 1915, д. Галаево. Призван в Сов. Армию 1941, Курган. Рядовой. Погиб в бою 14.12.1941. Похоронен в д. Овсянниково Калининского района Тверской области.

КАЗАНЦЕВ Федор Алексеевич, род. 1903, д. Галаево. Призван в Сов. Армию 1941, Курган. Рядовой, стрелок. Погиб в бою 22.02.1942. Похоронен в г. Клин Московской области.

КАЗАНЦЕВ Яков Григорьевич, род. 1909, с. Б.-Раково. Призван в Сов. Армию 1941, Курган. Рядовой. Погиб в бою 25.10.1941. Похоронен в д. Малица Тверской области.

КАЙГОРОДЦЕВ Андрей Протасович, род. 1917, д. Беспалово. Призван в Сов. Армию 1937, Курган. Старшина. Умер от ран 10.11.1941. Похоронен в д. Александровка Ивановской области.

КАЙГОРОДЦЕВ Василий Борисович, род. с. Колташево. Призван в Сов. Армию 1942, Курган. Рядовой. Умер от ран 9.02.1943. Похоронен в Путиловском сельском Совете, 15 медсанбат, ст. Мга Мгинского района Новгородской области.

КАЙГОРОДЦЕВ Иван Иванович, род. 1901, д. Б.-Дубровка. Призван в Сов. Армию 1941, Курган. Рядовой, сапер, 352 отдельный саперный батальон, 188 стрелковая дивизия. Погиб в бою 22.08.1943. Похоронен в с. Пенно Старорусского района Новгородской области.

КАЙГОРОДЦЕВ Константин Сергеевич, род. 1910, д. Веселое Поле. Призван в Сов. Армию 1941, Курган. Рядовой. Судьба неизвестна.

КАЙГОРОДЦЕВ Семен Ефремович, род. 1924, с. Кетово. Призван в Сов. Армию 1942, Курган. Мл. сержант, командир отделения, 367 стрелковый полк, 71 стрелковая дивизия. Погиб в бою 8.08.1943. Похоронен в с. Братковичи Сумской области, Украина.

КАЙГОРОДЦЕВ Трофим Арсентьевич, род. 1918, д. Менщиково. Призван в Сов. Армию 1941, Курган. Рядовой. Умер от ран 31.07.1943. Похоронен в г. Вышний Волочек Тверской области.

КАИМОВ Павел Никифорович, род. 1906, с. Пименовка. Призван в Сов. Армию 1941, Курган. Рядовой, стрелок, 929 кавалерийский полк, 369 стрелковая дивизия. Погиб в бою 16.01.1942. Похоронен в с. Погорелки Ржевского района Тверской области.

КАЙШЕВ Николай Васильевич, род. 1914, д. Становое. Призван в Сов. Армию 1941, Курган. Рядовой. Судьба неизвестна.

КАКУШИН Василий Иванович, род. 1925, с. Шмаково. Призван в Сов. Армию 1943, Курган. Погиб в бою 20.12.1943. Похоронен в д. Гатчено Невельского района Псковской области.

КАЛАШНИКОВ Александр Федорович, род. 1913, д. Лаптево. Призван в Сов. Армию 1939, Курган. Рядовой. Стрелок, 906 стрелковый полк, 243 стрелковая дивизия. Погиб в бою 27.09.1941. Похоронен в г. Твери Тверской области.

КАЛАШНИКОВ Дмитрий Александрович, род. 1912, д. Бараба. Призван в Сов. Армию 1940, Курган. Рядовой. Погиб в бою 18.09.1941. Похоронен в д. Воронино Тверской области.

КАЛАШНИКОВ Иван Федорович, род. 1925, д. Лаптево. Призван в Сов. Армию 1943, Курган. Рядовой. Погиб в бою 2.03.1943. Похоронен в с. Березовке Пустошкинского района Псковской области.

КАЛЕВ Павел Иванович, род. Кетовский район. Призван в Сов. Армию 1941, Курган. Рядовой, стрелок, 1221 стрелковый полк, 367 стрелковая дивизия. Погиб в бою 10.01.1942. Похоронен на 14 разъезде Кировской железной дороги, Карелия.

КАЛИНИН Александр Иванович, род. 1904, с. Колесниково. Призван в Сов. Армию 1941, Курган. Рядовой, стрелок, 250 стрелковый полк, 82 стрелковая дивизия. Умер от ран 9.09.1942. Похоронен в г. Ногинске Московской области.

КАЛИНИН Иван Михайлович, род. 1901, с. Лесники. Призван в Сов. Армию 1941, Курган. Рядовой, стрелок, 1225 стрелковый полк, 369 стрелковая дивизия. Погиб в бою 7.12.1942. Похоронен в д. Ищито Тверской области.

КАЛИНИН Николай Иванович, род. 1909, с. Лесники. Призван в Сов. Армию 1941, Курган. Рядовой. Погиб в бою 5.05.1944. Похоронен в д. Батово Пустошкинского района Псковской области.

КАЛИНИН Тимофей Исакович, род. 1911, с. Лесники. Призван в Сов. Армию 1942, Курган. Рядовой, стрелок. Погиб в бою 12.02.1944. Похоронен в д. Булавино Тверской области.

КАЛУГИН Аввакум Иванович, род. 1912, д. Марково. Призван в Сов. Армию 1939, Курган. Рядовой. Погиб в бою 6.09.1941. Похоронен в д. Караково Смоленской области.

КАЛУГИН Алексей Алексеевич, род. с. Каширино. Призван в Сов. Армию 1941, Курган. Рядовой. Судьба неизвестна.

КАЛУГИН Афанасий Фирсонович, род. 1921, д. Становое. Призван в Сов. Армию 1941, Курган. Рядовой, стрелок. Погиб в бою 12.10.1941. Похоронен в д. Мало-Коньково Тверской области.

КАЛУГИН Василий Михайлович, род. 1919, д. Н.-Лушниково. Призван в Сов. Армию 1939, Курган. Рядовой. Судьба неизвестна.

КАЛУГИН Василий Семенович, род. 1910, д. Марково. Призван в Сов. Армию 1942, Варгаши. Рядовой. Был в последнем бою в окт. 1942.

КАЛУГИН Григорий Александрович, род. с. Митино. Призван в Сов. Армию 1941, Глядянское. Рядовой. Погиб в бою 16.07.1943. Похоронен в д. Торутино Тверской области.

КАЛУГИН Дмитрий Дмитриевич, род. 1903, д. Козлово. Призван в Сов. Армию 1941, Глядянское. Рядовой. Судьба неизвестна.

КАЛУГИН Дмитрий Михайлович, род. с. Каширино. Призван в Сов. Армию 1941, Курган. Рядовой. Судьба неизвестна.

КАЛУГИН Егор Дмитриевич, род. 1905, д. Козлово. Призван в Сов. Армию 1941, Глядянское. Рядовой. Был в последнем бою в дек. 1943.

КАЛУГИН Иван Алексеевич, род. 1897, д. Козлово. Призван в Сов. Армию 1942, Курган. Рядовой. Погиб в бою 10.02.1943. Похоронен в д. Азаново Тверской области.

КАЛУГИН Иван Дмитриевич, род. 1901, д. Козлово. Призван в Сов. Армию 1941, Глядянское. Рядовой, химик, 673 стрелковый полк, 220 стрелковая дивизия. Погиб при обороне г. Ржева 30.07.1943. Похоронен в д. Глебово Ржевского района Тверской области.

КАЛУГИН Иван Дмитриевич, род. 1903, д. Анчутино. Призван в Сов. Армию 1941, Курган. Рядовой, санитар, 380 стрелковый полк, 171 стрелковая дивизия. Умер от ран 23.05.1943 в эвакогоспитале N 1079. Похоронен в г. Иваново, кладбище Соснево, могила N 91.

КАЛУГИН Кузьма Дмитриевич, род. 1912, д. Козлово. Призван в Сов. Армию 1941, Глядянское. Рядовой. Был в последнем бою в февр. 1942.

КАЛУГИН Максим Исакович, род. 1910, д. Становое. Призван в Сов. Армию 1941, Курган. Рядовой. Судьба неизвестна.

КАЛУГИН Николай Павлович, род. 1916, д. Козлово. Призван в Сов. Армию 1941, Глядянское. Рядовой. Погиб в бою 7.12.1941. Похоронен в с. Мурзура Тверской области.

КАЛУГИН Николай Сергеевич, род. 1925, д. Козлово. Призван в Сов. Армию 1943, Глядянское. Рядовой. Судьба неизвестна.

КАЛУГИН Петр Афанасьевич, род. 1911, д. Галишево. Призван в Сов. Армию 1941, Курган. Рядовой, стрелок, 18 мотострелковая бригада. Погиб в бою 4.02.1943. Похоронен в д. Евтяково Орловской области.

КАЛУГИН Петр Борисович, род. 1913, д. Н.-Лушниково. Призван в Военно-Морской Флот 1941, Курган. Старшина, командир отделения подлодки Щ-206, 17 бригада подлодок, Черноморский флот. Был в последнем бою в окт. 1941.

КАЛУГИН Петр Дмитриевич, род. 1921, с. Колесниково. Призван в Сов. Армию 1941, Курган. Рядовой, стрелок. Погиб в бою 14.02.1942. Похоронен в д. Макарово Тверской области.

КАЛУГИН Петр Евгеньевич, род. 1906, д. Козлово. Призван в Сов. Армию 1941, Глядянское. Рядовой. Судьба неизвестна.

КАЛУГИН Селиверст Исакович, род. 1909, д. Становое. Призван в Сов. Армию 1941, Курган. Рядовой. Был в последнем бою в нояб. 1941.

КАЛУГИН Семен Яковлевич, род. 1905, д. Козлово. Призван в Сов. Армию 1941, Глядянское. Рядовой. Погиб в бою 5.02.1943. Похоронен в д. Мончалово Невельского района Псковской области.

КАЛУГИН Степан Афанасьевич, род. 1905, д. Марково. Призван в Сов. Армию 1943, Варгаши. Рядовой, стрелок. Был в последнем бою в авг. 1943.

КАЛУГИН Федор Семенович, род. 1916, д. Козлово. Призван в Сов. Армию 1941, Глядянское. Рядовой. Погиб в бою 14.04.1942. Похоронен в д. Кукуевка Орловской области.

КАЛУГИН Федор Спиридонович, род. 1917, с. Колесниково. Призван в Сов. Армию 1941, Курган. Сержант. Погиб в бою 18.12.1941. Похоронен в д. Коленицы Тверской области.

КАЛУГИН Яков Михайлович, род. в с. Колесниково. Призван в Сов. Армию 1941, Курган. Рядовой. Погиб в бою в 1943.

КАЛУГИНА Евдокия Дмитриевна, род. 1919, с. Митино. Призвана в Сов. Армию 1943, Глядянское. Сержант, повар, 77 отдельный дорожно-эксплуатационный батальон. Погибла в бою 13.08.1943. Похоронена в д. Черновец Кромского района Орловской области.

КАМНЕВ Николай Дмитриевич, род. 1923, с. Сычево. Призван в Сов. Армию 1941, Курган. Рядовой, пулеметчик, 438 отдельный пулеметный батальон, 87 стрелковая дивизия. Погиб в бою 20.12.1942. Похоронен в с. Гнилоаксайское Аксайского района Ростовской области.

КАМШИЛОВ Василий Анисимович, род. 1913, д. Шкодино. Призван в Сов. Армию 1940, Курган. Рядовой, пулеметчик, 172 стрелковый полк, 13 стрелковая дивизия. Умер от ран 6.03.1944 в медико-санитарном батальоне N 112. Похоронен в Эстонии, д. Сур-Жердянка, кладбище, могила N 7.

КАМШИЛОВ Геннадий Иванович, род. 1917, д. Шкодино. Призван в Сов. Армию 1940, Курган. Ст. лейтенант, командир взвода снабжения, 5 гв. стрелковый полк, 3 гв. стрелковая дивизия. Погиб в бою 1.05.1944. Похоронен в совхозе "Табак" Бахчисарайского района Крымской области, Украина.

КАМШИЛОВ Егор Макарович, род. 1901, д. Шкодино. Призван в Сов. Армию 1939, Курган. Рядовой. Погиб в бою 20.11.1941. Похоронен в д. Дорошиха Калининского района Тверской области.

КАМШИЛОВ Иван Макарович, род. 1914, д. Шкодино. Призван в Сов. Армию 1941, Курган. Погиб в бою 3.03.1942. Похоронен в д. Павлиха Ржевского района Тверской области.

КАМШИЛОВ Иван Осипович, род. 1921, д. Шкодино. Призван в Сов. Армию 1941, Курган. Рядовой, 3 гв. отдельный дивизион. Умер от ран 23.08.1943. Похоронен в д. Дмитриевка Донецкой области.

КАМШИЛОВ Илларион Григорьевич, род. 1907, с. Падеринское. Призван в Сов. Армию 1941, Курган. Рядовой. Погиб в бою 5.08.1941. Похоронен в д. Беряево Смоленской области.

КАМШИЛОВ Николай Макарович, род. 1921, д. Шкодино. Призван в Сов. Армию 1941, Курган. Рядовой. Погиб в бою 18.03.1942. Похоронен в д. Черново Ржевского района Тверской области.

КАМЫНИН Александр Васильевич, род. 1907, с. Бараба. Призван в Сов. Армию 1941, Курган. Рядовой. Умер от ран 11.04.1946 в госпитале г. Семипалатинска.

КАПУСТИН Николай Поликарпович, род. 1915, с. Б.-Раково. Призван в Сов. Армию 1939, Курган. Рядовой. Погиб в бою 19.07.1941. Похоронен в г. Гродно, Беларусь.

КАПУСТИН Федор Поликарпович, род. 1920, с. Б.-Раково. Призван в Сов. Армию 1940, Курган. Рядовой. Погиб в бою 19.09.1941. Похоронен в г. Духовщина Смоленской области.

КАРАБЛЕВ Иван Андреевич, род. 1926, с. Ст. Просвет. Призван в Сов. Армию 1943, Курган. Рядовой. Судьба неизвестна.

КАРАВАЕВ Борис Алексеевич, род. 1925, д. Лиственное. Призван в Сов. Армию 1943, Курган. Рядовой, 1823 стрелковый полк, 60 армия. Умер от ран 3.05.1944. Похоронен в д. Боркивсовые Тернопольской области, Украина.

КАРАВАЕВ Николай Иванович, род. 1913, д. Лиственное. Призван в Сов. Армию 1941, Глядянское. Рядовой. Погиб в бою 12.09.1942. Похоронен в д. Савино Волгоградской области.

КАРАВАЕВ Степан Иванович, род. д. Лиственное. Призван в Сов. Армию 1941, Глядянское. Лейтенант. Судьба неизвестна.

КАРГАПОЛОВ Алексей Васильевич, род. 1916, с. Лесники. Призван в Сов. Армию 1941, Курган. Рядовой, стрелок, моторизованный стрелковый пулеметный батальон, 7 гв. танковая дивизия. Погиб в бою 16.06.1942. Похоронен в д. Мясной Бор Новгородской области.

КАРГАПОЛОВ Артем Леонтьевич, род. 1925, с. Лесники. Призван в Сов. Армию 1943, Курган. Рядовой, стрелок, 350 стрелковый полк. Умер от ран 18.03.1944 в эвакогоспитале N 4719. Похоронен в г. Бежецк Тверской области.

КАРГАПОЛОВ Василий Матвеевич, род. 1913, с. Кетово. Призван в Сов. Армию 1941, Курган. Рядовой, артиллерист. Погиб в бою в сент. 1942.

КАРГАПОЛОВ Василий Григорьевич, род. 1901, д. Н.-Утятка. Призван в Сов. Армию 1941, Курган. Рядовой, 1221 стрелковый полк, 367 стрелковая дивизия. Умер от ран 22.09.1942 в эвакогоспитале N 4927. Похоронен в г. Тутаеве Ярославской области.

КАРГАПОЛОВ Василий Яковлевич, род. 1921, с. Лесники. Призван в Сов. Армию 1941, Курган. Рядовой, стрелок, 154 стрелковый полк, 51 гв. стрелковая дивизия. Погиб в бою 15.01.1944. Похоронен в д. Ильино Тверской области.

КАРГАПОЛОВ Владимир Леонтьевич, род. 1923, д. Н.-Утятка. Призван в Сов. Армию 1942, Курган. Рядовой, стрелок, 1241 стрелковый полк, 375 стрелковая дивизия. Погиб в бою 15.07.1943. Похоронен в д. Лески Беленихинского района Белгородской области.

КАРГАПОЛОВ Григорий Васильевич, род. 1902, д. Н.-Утятка. Призван в Сов. Армию 1941, Курган. Рядовой, 1227 стрелковый полк, 369 стрелко-

вая дивизия. Погиб в бою 11.11.1942. Похоронен в д. Тришено Тверской области.

КАРГАПОЛОВ Григорий Андреевич, род. 1903, д. Н.-Утятка. Призван в Сов. Армию 1943, Курган. Рядовой, шофер, 367 стрелковый полк, 71 стрелковая дивизия. Погиб в бою 1.03.1944. Похоронен в г. Луге Ленинградской области.

КАРГАПОЛОВ Дмитрий Михайлович, род. 1907, хут. Каргаполовка. Призван в Сов. Армию 1941, Курган. Сержант, наводчик, 567 армейский минометный полк. Погиб в бою 1.03.1944. Похоронен в д. Путоски, Эстония.

КАРГАПОЛОВ Дмитрий Петрович, род. в Кетовском районе. Призван в Сов. Армию 1941, Курган. Мл. лейтенант, командир взвода. Погиб в бою 18.08.1942.

КАРГАПОЛОВ Иван Алексеевич, род. 1903, с. Н.-Сидоровка. Призван в Сов. Армию 1941, Курган. Рядовой. Погиб в бою 18.08.1943. Похоронен на южной окраине д. М. Даниловка Дергачевского района Харьковской области, Украина.

КАРГАПОЛОВ Иван Андреевич, род. в д. Н. Утятка. Призван в Сов. Армию 1941, Курган. Мл. лейтенант. Погиб в бою 18.08.1944. Похоронен на Мадонском братском кладбище Мадонского района, Литва.

КАРГАПОЛОВ Иван Васильевич, род. 1918, д. Н.-Утятка. Призван в Сов. Армию 1939, Курган. Рядовой. Погиб в бою 10.05.1942. Похоронен в д. Свеклино Тверской области.

КАРГАПОЛОВ Иван Григорьевич, род. 1912, д. Ровное. Призван в Сов. Армию 1941, Глядянское. Рядовой. Погиб в бою 18.12.1942. Похоронен в д. Касмачи Тверской области.

КАРГАПОЛОВ Иван Трофимович, род. 1906, с. Кетово. Призван в Сов. Армию 1941, Курган. Мл. сержант, радиотелефонист, 406 стрелковый полк, 124 стрелковая дивизия. Умер от болезни 20.08.1945. Похоронен в братской могиле, г. Сомунь, Маньчжурия.

КАРГАПОЛОВ Иван Филиппович, род. в д. Ровное. Призван в Сов. Армию 1941, Глядянское. Рядовой. Судьба неизвестна.

КАРГАПОЛОВ Михаил Константинович, род. 1925, д. Н.-Утятка. Призван в Сов. Армию 1943, Курган. Мл. лейтенант, командир взвода. Погиб в бою в сент. 1943.

КАРГАПОЛОВ Николай Архипович, род. 1922, с. Лесники. Призван в Сов. Армию 1941, Курган. Сержант, командир взвода, 248 стрелковый полк, 31 стрелковая дивизия. Умер от ран 28.07.1944. Похоронен в с. Загайник Волынской области, Украина.

КАРГАПОЛОВ Николай Михайлович, род. 1913, с. Лесники. Призван в Сов. Армию 1941, Курган. Рядовой, стрелок. Был в последнем бою в нояб. 1942.

КАРГАПОЛОВ Павел Васильевич, род. 1900, хут. Каргаполовка. Призван в Сов. Армию 1941, Курган. Мл. сержант, воинская часть под номером полевой почты 21075. Погиб в бою 6.12.1941. Похоронен в д. Кипрово Чудовского района Новгородской области.

КАРГАПОЛОВ Павел Дмитриевич, род. 1927, с. Бараба. Призван в Сов. Армию 1944, Курган. Рядовой, стрелок. Умер от ран 5.08.1945.

КАРГАПОЛОВ Павел Ефимович, род. 1900, хут. Каргаполовка. Призван в Сов. Армию 1941, Курган. Сержант, автоматчик. Был в последнем бою в марте 1942.

КАРГАПОЛОВ Петр Васильевич, род. 1923, д. Н.-Утятка. Призван в Сов. Армию 1942, Курган. Рядовой, стрелок, 200 стрелковый полк, 2 стрелковая дивизия. Погиб в бою 11.12.1943. Похоронен в д. Кипрово Чудовского района Новгородской области.

КАРГАПОЛОВ Сергей Иванович, род. 1923, с. Лесники. Призван в Сов. Армию 1942, Курган. Рядовой. Погиб в бою 4.01.1942. Похоронен в д. Космариха Тверской области.

КАРГАПОЛОВ Трофим Васильевич, род. 1904, д. Н.-Утятка. Призван в Сов. Армию 1941, Курган. Рядовой, стрелок, 6 гв. стрелковый полк, 3 гв. стрелковая дивизия. Погиб в бою 30.07.1943.

КАРГАПОЛОВ Трофим Михайлович, род. 1911, с. Лесники. Призван в Сов. Армию 1941, Курган. Рядовой, стрелок. Погиб в бою 12.11.1941. Похоронен в д. Сенчуково Тверской области.

КАРГАПОЛЬЦЕВ Иван Петрович, род. 1903, с. Лесники. Призван в Сов. Армию 1941, Курган. Рядовой, стрелок, 3 разведывательная рота. Умер от ран 17.05.1942 в эвакогоспитале N 3420. Похоронен в г. Твери, кладбище Перемерки.

КАРГАПОЛЬЦЕВ Иван Филиппович, род. Кетовский район. Призван в Сов. Армию 1941, Курган. Рядовой, стрелок. Был в последнем бою в дек. 1941.

КАРГАПОЛЬЦЕВ Павел Иванович, род. 1914, п. Чашинск. Призван в Сов. Армию 1941, Курган. Рядовой. Погиб в бою 7.10.1941. Похоронен в д. Киселево Калининского района Тверской области.

КАРГУТОВ Николай Дмитриевич, род. 1921, ст. Просвет. Призван в Сов. Армию 1941, Курган. Рядовой, стрелок. Погиб в бою в авг. 1941.

КАРГУТОВ Федор Петрович, род. 1923, ст. Просвет. Призван в Сов. Армию 1942, Курган. Рядовой, стрелок. Погиб в бою в февр. 1945.

КАРДАПОЛОВ Михаил Афанасьевич, род. 1920, д. Становое. Призван в Сов. Армию 1941, Курган. Рядовой, 284 стрелковый полк, 86 стрелковая дивизия. Погиб в бою 31.11.1944.

КАРДАПОЛОВ Яков Ильич, род. 1917, д. Ровное. Призван в Сов. Армию 1941, Глядянское. Рядовой, стрелок, 58 стрелковый полк, 52 стрелковая дивизия. Погиб в бою 8.07.1941. Похоронен в г. Сортавала, Карелия.

КАРИМОВ Генус Садыкович, род. 1922, с. Каширино. Призван в Сов. Армию 1941, Курган. Рядовой. Погиб в бою 15.08.1942. Похоронен в д. Макарово Тверской области.

КАРИМОВ Генаш Садыкович, род. 1918, с. Каширино. Призван в Сов. Армию 1941, Курган. Рядовой. Погиб в бою 13.08.1941. Похоронен в д. Алексино Смоленской области.

КАРПЕНКО Федор Петрович, род. 1914, д. Козлово. Призван в Сов. Армию 1941, Курган. Мл. лейтенант, командир взвода, 12 танковая бригада. Погиб в бою 19.01.1942. Похоронен в с. Студенки Донецкой области, Украина.

КАРПОВ Андрей Николаевич, род. 1900, д. Н.-Затобольное. Призван в Сов. Армию 1941, Курган. Рядовой. Умер от ран 5.06.1942. Похоронен в д. Триполево Тверской области.

КАРПОВ Василий Дмитриевич, род. с. Пименовка. Призван в Сов. Армию 1941, Курган. Рядовой. Судьба неизвестна.

КАРПОВ Владимир Владимирович, род. 1925, д. Пролетаровка. Призван в Сов. Армию 1943, Курган. Гв. рядовой, стрелок, 220 гв. стрелковый полк, 79 гв. стрелковая дивизия. Погиб в бою 21.07.1943. Похоронен в с. Богородичное Донецкой области, Украина.

КАРПОВ Иван Емельянович, род. 1915, с. Лесники. Призван в Сов. Армию 1941, Курган. Рядовой, шофер, 262 отдельный автомобильно-транспортный батальон, 22 армия. Погиб в бою 23.08.1941. Похоронен в с. Выскриво Луганской области, Украина.

КАРПОВ Матвей Григорьевич, род. 1918, д. Ровное. Призван в Сов. Армию 1941, Курган. Лейтенант, командир роты, 312 стрелковый полк, 26 стрелковая дивизия. Погиб в бою 20.04.1942. Похоронен в д. Борисово Лычковского района Новгородской области.

КАРПОВ Михаил Андреевич, род. 1923, д. Н.-Затобольное. Призван в Сов. Армию 1941, Курган. Рядовой. Погиб в бою 6.10.1941. Похоронен в д. Лашине Калининского района Тверской области.

КАРПОВ Фрол Григорьевич, род. 1899, д. Воробьевка. Призван в Сов. Армию 1941, Курган. Рядовой, 1 отдельная горнострелковая бригада. Умер от ран 6.06.1942. Похоронен в д. Поляна Мгинского района Ленинградской области.

КАРПОВ Яков Степанович, род. 1905, д. Крутали. Призван в Сов. Армию 1941, Курган. Рядовой. Погиб в бою 14.07.1942. Похоронен в г. Ельня Смоленской области.

КАРПУНОВ Алексей Дмитриевич, род. 1924, Кетовский район. Призван в Сов. Армию 1942, Курган. Рядовой, стрелок, 277 отдельная армейская штрафная рота, 348 стрелковая дивизия. Умер от ран 27.11.1944 в отдельном медико-санитарном батальоне N 438. Похоронен в д. Ляс Палтусского повята Варшавского воеводства, Польша.

КАРТАШЕВ Иван Семенович, род. 1917, д. Патронное. Призван в Сов. Армию 1937, Курган. Мл. лейтенант. Погиб в бою 15.09.1942. Похоронен в д. Дыбалова Тверской области.

КАСИН Афанасий Александрович, род. 1906, с. Введенское. Призван в Сов. Армию 1941, Курган. Мл. сержант, артиллерист. Был в последнем бою в февр. 1942.

КАСМАТОВ Михаил Александрович, род. 1912, ст. Просвет. Призван в Сов. Армию 1941, Курган. Сержант, командир отделения, 1324 стрелковый полк, 413 стрелковая дивизия. Умер от ран 24.10.1943. Похоронен в д. Падерка Смоленской области.

КАССИР Николай Иванович, род. 1908, с. Н.-Сидоровка. Призван в Сов. Армию 1941, Курган. Рядовой. Погиб в бою 22.12.1943. Похоронен в д. Ловец Невельского района Псковской области.

КАТАЕВ Андрей Савельевич, род. 1908, д. Крутали. Призван в Сов. Армию 1941, Курган. Рядовой, 220 стрелковая дивизия. Погиб в бою 15.12.1942. Похоронен в д. Токчуш Луковниковского района Тверской области.

КАТАЕВ Василий Петрович, род. 1920, д. Н.-Комогоровка. Призван в Сов. Армию 1942, Курган. Рядовой. Погиб в бою 7.06.1942. Похоронен в д. Ефамово Оленинского района Тверской области.

КАТАЕВ Иван Константинович, род. 1916, д. Крутали. Призван в Сов. Армию 1941, Курган. Рядовой, 764 стрелковый полк, 232 стрелковая дивизия. Погиб в бою 13.10.1943. Похоронен в с. Любаж Вышгородского района Киевской области, Украина.

КАТАЕВ Иван Савельевич, род. 1913, д. Крутали. Призван в Сов. Армию 1941, Курган. Рядовой. Был в последнем бою в дек. 1941.

КАТАЕВ Никандр Константинович, род. 1902, д. Крутали. Призван в Сов. Армию 1941, Курган. Рядовой, стрелок, 1223 стрелковый полк, 369 стрелковая дивизия. Погиб в бою 25.02.1942. Похоронен в г. Торжке Тверской области.

КАТАЕВ Михаил Михайлович, род. д. Крутали. Призван в Сов. Армию 1942, Курган. Рядовой, 825 стрелковый полк, 171 стрелковая дивизия. Погиб в бою 9.09.1943. Похоронен на шахте N 18 Донецкой области, Украина.

КАТАЙЦЕВ Ефим Игнатьевич, род. 1917, с. Введенское. Призван в Сов. Армию 1941, Курган. Рядовой, 244 отдельный батальон, 130 стрелковая дивизия. Умер от ран 3.04.1942 в ОМСГ-122. Похоронен в д. Молвотицы Новгородской области.

КАТАНАЕВ Дмитрий Васильевич, род. 1904, с. Пименовка. Призван в Сов. Армию 1941, Курган. Рядовой. Погиб в бою в янв. 1945.

КАТАНАЕВ Иван Андреевич, род. 1907, д. Шкодино. Призван в Сов. Армию 1941, Курган. Рядовой, пулеметчик. Погиб в бою 19.08.1944. Похоронен в г. Черняховске Калининградской области.

КАТАНАЕВ Иннокентий Андреевич, род. 1910, с. Введенское. Призван в Сов. Армию 1941, Курган. Рядовой. Судьба неизвестна.

КАТАНАЕВ Николай Филиппович, род. 1912, с. Ст. Просвет. Призван в Сов. Армию 1941, Курган. Рядовой. Был в последнем бою в июле 1942.

КАТАНАЕВ Михаил Дмитриевич, род. 1923, д. Шкодино. Призван в Сов. Армию 1943, Курган. Рядовой. Погиб в бою 21.07.1944.

КАТАНАЕВ Трофим Андреевич, род. 1904, д. Шкодино. Призван в Сов. Армию 1941, Курган. Рядовой, подносчик, 122 АМП. Погиб в бою 18.10.1944. Похоронен в д. Ошляес Добельского района, Латвия.

КАТКОВ Иван Калимович, род. 1896, с. Введенское. Призван в Сов. Армию 1941, Курган. Рядовой, стрелок, 23 стрелковый полк, 51 стрелковая дивизия. Погиб в бою 4.11.1943. Похоронен в д. Слобода Сиротинского района Витебской области, Беларусь.

КАЩЕНКО Петр Семенович, род. 1915, д. Марково. Призван в Сов. Армию 1942, Варгаши. Рядовой. Был в последнем бою в нояб. 1942.

КВАНИН Егор Алексеевич, род. 1904, д. Орловка. Призван в Сов. Армию 1941, Курган. Рядовой. Погиб в бою 14.02.1942. Похоронен в д. Волосатики Тверской области.

КВАНИН Прохор Лазаревич, род. 1912, д. Орловка. Призван в Сов. Армию 1941, Курган. Рядовой. Был в последнем бою в нояб. 1941.

КВАНИН Семен Лазаревич, род. 1915, с. Б.-Раково. Призван в Сов. Армию 1941, Курган. Сержант, 96 стрелковый полк, 140 стрелковая дивизия, 50 армия. Погиб в бою 9.07.1943. Похоронен в д. Самодуровка Троснянского района Орловской области.

КВАНИН Федор Лазаревич, род. 1924, д. Орловка. Призван в Сов. Армию 1942, Курган. Ст. сержант, 231 кавалерийский полк. Погиб в бою 14.10.1943. Похоронен в д. Снопот Спас-Деменского района Калужской области.

КЕТОВ Александр Матвеевич, род. 1902, с. Сычево. Призван в Сов. Армию 1942, Курган. Рядовой. Погиб в бою 18.02.1944. Похоронен в д. Дубенко Болховского района Орловской области.

КЕТОВ Александр Федорович, род. 1906, с. Андреевка. Призван в Сов. Армию 1941, Курган. Рядовой, 12 гв. стрелковый полк. Умер от ран 25.07.1943. Похоронен в д. Дубенко Болховского района Орловской области.

КЕТОВ Александр Яковлевич, род. 1911, с. Кетово. Призван в Сов. Армию 1940, Курган. Рядовой, стрелок. Был в последнем бою в окт. 1941.

КЕТОВ Василий Кузьмич, род. 1917, с. Кетово. Призван в Сов. Армию 1941, Курган. Лейтенант, командир минометной роты, 384 стрелковый полк, 157 стрелковая дивизия. Погиб в бою 6.08.1944. Похоронен в г. Вилкавишкис, Литва.

КЕТОВ Иван Иванович, род. 1924, с. Кетово. Призван в Сов. Армию 1943, Курган. Рядовой. Судьба неизвестна.

КЕТОВ Константин Филиппович, род. 1925, с. Кетово. Призван в Сов. Армию 1943, Курган. Рядовой, пулеметчик, воинская часть под номером полевой почты 63468. Был в последнем бою в мае 1945.

КЕТОВ Павел Иванович, род. 1905, с. Кетово. Призван в Сов. Армию 1941, Курган. Рядовой. Был в последнем бою в янв. 1943.

КЕТОВ Петр Кузьмич, род. 1918, с. Кетово. Призван в Сов. Армию 1941, Курган. Рядовой. Был в последнем бою в мае 1942.

КЕТОВ Михаил Андреевич, род. 1922, д. Н.-Утятка. Призван в Сов. Армию 1941, Курган. Рядовой. Умер от ран в апр. 1942.

КЕТОВ Тимофей Кузьмич, род. 1906, с. Кетово. Призван в Сов. Армию 1941, Курган. Рядовой, стрелок, 588 артиллерийский полк, 142 стрелковая дивизия. Погиб в бою 17.01.1945.

КИНЖАЕВ Иргаш, род. 1904, с. Шмаково. Призван в Сов. Армию 1941, Курган. Рядовой, стрелок, 39 стрелковый полк, 4 стрелковая дивизия. Погиб в бою 27.04.1944. Похоронен в колонии Ставск Тужинского района Кировской области.

КИНЯКИН Кузьма Прокофьевич, род. 1907, д. Зайково. Призван в Сов. Армию 1940, Курган. Рядовой. Погиб в бою 24.08.1941. Похоронен в г. Ярцево Смоленской области.

КИПРИЯНОВ Александр Григорьевич, род. 1913, д. Крутали. Призван в Сов. Армию 1941, Курган. Мл. сержант, заряжающий, 1261 самоходный артиллерийский полк, 5 танковый корпус. Погиб в бою 17.07.1944. Похоронен в д. Синица Витебской области, Беларусь.

КИПРИЯНОВ Алексей Никитович, род. 1905, д. Н.-Утятка. Призван в Сов. Армию 1941, Курган. Рядовой, автоматчик, 126 стрелковая дивизия. Погиб в бою 10.07.1942. Похоронен в д. Бровцино Ржевского района Тверской области.

КИРЕЕВ Григорий Андреевич, род. 1911, ст. Просвет. Призван в Сов. Армию 1941, Курган. Рядовой, стрелок, 641 стрелковый полк, 165 стрелковая дивизия. Погиб в бою 5.06.1942. Похоронен в д. Мясной Бор Чудовского района Новгородской области.

КИРЕЕВ Ефим Андреевич, род. 1922, с. Ст. Просвет. Призван в Сов. Армию 1943, Курган. Рядовой. Погиб в бою 10.04.1945.

КИРИЛЛОВ Логий Андрианович, род. 1914, д. К.-Казанцево. Призван в Сов. Армию 1941, Курган. Рядовой, шофер, 262 отдельный автотранспортный батальон, 22 армия. Погиб в бою 23.08.1941. Похоронен в с. Выскиво Луганской области, Украина.

КИРИЛЛОВ Михаил Прокопьевич, род. 1912, д. Чесноки. Призван в Сов. Армию 1941, Курган. Рядовой. Погиб в бою в июле 1942.

КИРИЛЛОВ Павел Иванович, род. 1924, с. Введенское. Призван в Сов. Армию 1942, Курган. Рядовой. Погиб в бою 8.11.1943. Похоронен в д. Жеребцово Невельского района Псковской области.

КИРИЛЛОВ Петр Сергеевич, род. 1907, с. Пименовка. Призван в Сов. Армию 1941, Курган. Рядовой, стрелок. Был в последнем бою в июне 1942.

КИРИЛЛОВ Феофан Пантелеевич, род. 1905, д. К.-Казанцево. Призван в Сов. Армию 1941, Курган. Сержант, шофер, 367 артиллерийский полк. Погиб в бою 15.02.1944. Похоронен в д. Луга Новгородской области.

КИРИЧЕНКО Алексей Григорьевич, род. в д. Крутали. Призван в Сов. Армию 1941, Курган. Рядовой, орудий-

ный номер, 341 пулеметный батальон, 151 укрепленный район. Был в последнем бою в мае 1942 на Крымском полуострове.

КИРЬЯНОВ Александр Иванович, род. 1921, д. Лаптево. Призван в Сов. Армию 1941, Курган. Рядовой, шофер, 262 отдельная авторота подвоза. Погиб в бою 22.08.1941. Похоронен в с. Выскиво Луганской области, Украина.

КИРЬЯНОВ Гаврил Яковлевич, род. 1913, д. Крутали. Призван в Сов. Армию 1940, Курган. Рядовой. Погиб в бою 15.08.1942. Похоронен в д. Горы Казеки Невельского района Псковской области.

КИРЯЕВ Владимир Гаврилович, род. 1907, д. Логовушка. Призван в Сов. Армию 1943, Курган. Ст-т, командир орудия, 22 истребительно-противотанковая артиллерийская бригада. Погиб в бою 20.12.1943.

КИСЕЛЕВ Александр Акимович, род. 1921, с. Падеринское. Призван в Сов. Армию 1940, Курган. Сержант. Погиб в бою 1.02.1943. Похоронен в д. Красный Ударник Чудовского района Новгородской области.

КИСЕЛЕВ Александр Николаевич, род. 1914, с. Падеринское. Призван в Сов. Армию 1941, Курган. Рядовой. Погиб в бою 1.03.1943. Похоронен в д. Завражье Невельского района Псковской области.

КИСЕЛЕВ Александр Яковлевич, род. 1907, с. Падеринское. Призван в Сов. Армию 1924. Генерал-майор, командир, 140 стрелковая дивизия, 38 армия, 4 Украинский фронт. Герой Советского Союза. Погиб в бою 24.01.1945. Похоронен в г. Львове на Холме Славы, Украина.

КИСЕЛЕВ Александр Федотович, род. с. Падеринское. Призван в Сов. Армию 1941, Курган. Рядовой. Погиб в бою 24.06.1943. Похоронен в д. Медное Тверской области.

КИСЕЛЕВ Анатолий Анатольевич, род. с. Падеринское. Призван в Сов. Армию 1941, Курган. Лейтенант. Погиб в бою 11.05.1943. Похоронен на ст. Черный Бор Тверской области.

КИСЕЛЕВ Андрей Кириллович, род. 1917, п. Сиреневый. Призван в Сов. Армию 1941, Курган. Рядовой. Погиб в бою 17.03.1943. Похоронен в д. Барсуки Невельского района Псковской области.

КИСЕЛЕВ Афанасий Гаврилович, род. 1895, п. Сиреневый. Призван в Сов. Армию 1941, Курган. Рядовой. Был в последнем бою в янв. 1944.

КИСЕЛЕВ Валерий Павлович, род. ст. Просвет. Призван в Сов. Армию 1942, Курган. Сержант, 25 танковый полк. Погиб в бою 5.03.1944. Похоронен в с. Кобыляки Звенигородского района Черкасской области, Украина.

КИСЕЛЕВ Василий Дмитриевич, род. 1892, ст. Ст. Просвет. Призван в Сов. Армию 1942, Курган. Рядовой. Погиб в бою 12.08.1942. Похоронен в д. Висино Ржевского района Тверской области.

КИСЕЛЕВ Геннадий Павлович, род. 1924, ст. Просвет. Призван в Сов. Армию 1942, Курган. Рядовой, стрелок, 1248 стрелковый полк, 374 стрелковая дивизия. Погиб в бою 18.06.1942. Похоронен в д. Мясной Бор Чудовского района Новгородской области.

КИСЕЛЕВ Георгий Михайлович, род. 1914, д. Н.-Комогоровка. Призван в Сов. Армию 1942, Курган. Рядовой, 218 стрелковый полк, 80 стрелковая дивизия. Погиб в бою 8.04.1944. Похоронен в Нарвском районе, Эстония.

КИСЕЛЕВ Епифан Николаевич, род. 1905, д. Беспалово. Призван в Сов. Армию 1941, Курган. Рядовой. Судьба неизвестна.

КИСЕЛЕВ Иван Андреевич, род. 1895, п. Сиреневый. Призван в Сов. Армию 1941, Курган. Рядовой. Судьба неизвестна.

КИСЕЛЕВ Иван Прокопьевич, род. 1921, ст. Просвет. Призван в Сов. Армию 1942, Курган. Мл. сержант, командир отделения, 331 стрелковый полк, 96 стрелковая дивизия. Погиб в бою 14.01.1945. Похоронен в д. Ожица Остроленского воеводства, Польша.

КИСЕЛЕВ Илья Кондратьевич, род. 1905, д. Беспáлово. Призван в Сов. Армию 1940, Курган. Рядовой, стрелок, 1263 стрелковый полк, 381 стрелковая дивизия. Был в последнем бою в февр. 1942.

КИСЕЛЕВ Михаил Трофимович, род. 1921, д. Марково. Призван в Сов. Армию 1940, Глядянское. Рядовой. Был в последнем бою в сент. 1942.

КИСЕЛЕВ Серафим Екимович, род. 1926, с. Падеринское. Призван в Сов. Армию 1943, Курган. Сержант, командир отделения, 1323 стрелковый полк, 415 стрелковая дивизия. Погиб в бою 10.02.1945. Похоронен в г. Беркенбросе, Германия.

КИСЕЛЕВ Степан Харитонович, род. 1910, с. Колташево. Призван в Сов. Армию 1941, Курган. Рядовой. Погиб в бою 15.05.1942. Похоронен в д. Сальничихи Тверской области.

КИСЕЛЕВ Трофим Григорьевич, род. 1894, д. Марково. Призван в Сов. Армию 1942, Варгаши. Рядовой, стрелок, 641 стрелковый полк, 165 стрелковая дивизия. Погиб в бою 5.06.1942. Похоронен в п. Теремец-Курляндский Чудовского района Новгородской области.

КИСЕЛЕВ Федор Иванович, род. 1899, д. Марково. Призван в Сов. Армию 1941, Курган. Рядовой, 1119 стрелковый полк, 332 стрелковая дивизия. Погиб в бою 2.10.1943. Похоронен в д. Борки Руднянского района Смоленской области.

КИСЕЛЕВ Федор Иосифович, род. 1922, с. Колташево. Призван в Сов. Армию 1940, Курган. Рядовой. Погиб в бою 18.04.1942. Похоронен в д. Устинка Тверской области.

КИСЕЛЕВ Флегонт Иванович, род. 1926, с. Сычево. Призван в Сов. Армию 1944, Курган. Рядовой, воинская часть под номером полевой почты 47604. Умер от ран 10.02.1945.

КИСЛИЦЫН Иван Романович, род. 1912, с. Митино. Призван в Сов. Армию 1941, Глядянское. Рядовой, 1285 стрелковый полк, 60 стрелковая дивизия. Погиб в бою 17.01.1944. Похоронен в д. Корени Могилевской области, Беларусь.

КИСЛИЦЫН Михаил Иванович, род. 1915, с. Лесники. Призван в Сов. Армию 1939, Курган. Рядовой, стрелок. Погиб в бою 15.12.1941. Похоронен в д. Грыжнево Тверской области.

КЛЕВАКИН Александр Платонович, род. 1918, с. Бараба. Призван в Сов. Армию 1941, Курган. Лейтенант, командир взвода, 641 стрелковый полк, 165 стрелковая дивизия. Погиб в бою 21.02.1943. Похоронен в д. Мясной Бор Чудовского района Новгородской области.

КЛЕВАКИН Семен Петрович, род. 1901, с. Каширино. Призван в Сов. Армию 1939, Курган. Рядовой. Погиб в бою 11.08.1941. Похоронен на ст. Касля Смоленской области.

КЛЕВАКИН Федор Сергеевич, род. 1909, с. Бараба. Призван в Сов. Армию 1941, Курган. Рядовой. Погиб в немецком плену 14.10.1942.

КЛЕМЕНТЬЕВ Иван Клементьевич, род. 1902, д. Крутали. Призван в Сов. Армию 1941, Курган. Рядовой, стрелок, 1225 стрелковый полк, 369 стрелковая дивизия. Погиб в бою 10.01.1942. Похоронен в д. Дунилово Ржевского района Тверской области.

КЛЕМЕНТЬЕВ Никита Федорович, род. 1919, с. Бараба. Призван в Сов. Армию 1941, Курган. Рядовой, стрелок, 601 мотострелковый полк, 82 стрелковая дивизия. Погиб в бою

2.11.1941. Похоронен в д. Козенки, ст. Дорохово Московской области.

КЛИМЕНТЬЕВ Александр Артемович, род. 1923, с. Митино. Призван в Сов. Армию 1942, Глядянское. Рядовой, стрелок, 32 запасной лыжный полк. Погиб в бою в нояб. 1942. Похоронен на хут. Перелаз Волгоградской области.

КЛИМЕНТЬЕВ Анатолий Федорович, род. 1925, с. Бараба. Призван в Сов. Армию 1943, Курган. Сержант, командир орудия, 16 отдельная истребительно-противотанковая артиллерийская бригада резерва Главнокомандования. Погиб в бою 5.08.1944. Похоронен в д. Вале, Литва.

КЛИМЕНТЬЕВ Григорий Павлович, род. 1923, с. Митино. Призван в Сов. Армию 1942, Глядянское. Рядовой. Погиб в бою в дек. 1942.

КЛИМЕНТЬЕВ Егор Васильевич, род. 1898, с. Митино. Призван в Сов. Армию 1941, Курган. Рядовой, стрелок, 71 отдельная морская стрелковая бригада. Погиб в бою 14.02.1944. Похоронен в д. Заханье под г. Нарва, Эстония.

КЛИМЕРОВ Александр Андреевич, род. д. Крутали. Призван в Сов. Армию 1941, Курган. Рядовой. Судьба неизвестна.

КЛИМОВ Иван Федорович, род. 1915, Кетовский район. Призван в Сов. Армию 1941, Курган. Ст. сержант, командир отделения связи, 698 стрелковый полк, 146 стрелковая дивизия. Погиб в бою 27.04.1945. Похоронен в д. Скаудвиле, Латвия.

КЛИНОВ Иван Платонович, род. 1910, Кетовский район. Призван в Сов. Армию 1941, Курган. Сержант, командир отделения. Был в последнем бою в дек. 1943.

КЛОПОВ Александр Евгеньевич, род. 1908, с. Б.-Раково. Призван в Сов. Армию 1941, Курган. Рядовой, 21 армия. Умер от ран 23.02.1944 в 119 управлении головного полевого эвакопункта. Похоронен в д. Хрель Осменского района Ленинградской области.

КЛОПОВ Петр Артемьевич, род. 1905, с. Б.-Раково. Призван в Сов. Армию 1941, Курган. Рядовой. Был в последнем бою в мае 1942.

КЛЫГИН Александр Михайлович, род. 1922, п. Чашинск. Призван в Сов. Армию 1942, Курган. Рядовой, 581 стрелковый полк, 151 стрелковая дивизия. Умер от ран 1.10.1943. Похоронен в с. Остреновка Запорожской области, Украина.

КЛЫГИН Петр Нестерович, род. 1918, ст. Просвет. Призван в Сов. Армию 1941, Курган. Сержант, командир отделения, 4 отдельный саперный батальон, 108 особая стрелковая бригада. Погиб в бою 20.11.1942. Похоронен в д. Клейменовка Ульяновского района Калужской области.

КЛЮКИН Михаил Захарович, род. 1926, п. Чашинск. Призван в Сов. Армию 1943, Курган. Рядовой. Погиб в 1946.

КЛЮКИН Петр Захарович, род. 1921, п. Чашинск. Призван в Сов. Армию 1941, Курган. Рядовой. Был в последнем бою в окт. 1941.

КЛЮКИН Федор Зотеевич, род. 1898, ст. Просвет. Призван в Сов. Армию 1941, Курган. Рядовой, стрелок, 128 гв. стрелковый полк, 44 гв. стрелковая дивизия. Погиб в бою 3.09.1943. Похоронен на хут. Топольский Изюмского района Харьковской области, Украина.

КНУТОВ Василий Дмитриевич, род. Осиновский кордон. Призван в Сов. Армию 1928, Курган. Майор. Погиб в бою 22.06.1944.

КНЯЖИН Вильгельм Артемьевич, род. 1924, с. Падеринское. Призван в Сов. Армию 1942, Курган. Рядовой, отдельный лыжный батальон, 378 стрелковая дивизия. Погиб в бою 23.01.1943. Похоронен в д. Малое

Подсобье Новгородского района Новгородской области.

КНЯЖИН Федор Павлович, род. 1902, с. Падеринское. Призван в Сов. Армию 1941, Курган. Рядовой, стрелок, 1221 стрелковый полк, 437 отдельный саперный батальон, 367 стрелковая дивизия. Погиб в бою 7.01.1942. Похоронен на 14 разъезде Кировской железной дороги, Карелия.

КОБЕЛЕВ Максим Алексеевич, род. 1926, д. Ровное. Призван в Сов. Армию 1943, Глядянское. Рядовой. Судьба неизвестна.

КОВАЛЕВ Артемий Тимофеевич, род. 1902, д. Осиновка. Призван в Сов. Армию 1939, Курган. Рядовой. Погиб в бою 4.01.1942. Похоронен в с. Сенчуково Тверской области.

КОВАЛЕВ Василий Иванович, род. 1912, с. Каширино. Призван в Сов. Армию 1941, Курган. Рядовой, пулеметчик, 559 стрелковый полк, 191 стрелковая дивизия. Погиб в бою 20.10.1941. Похоронен в д. Малица Тверской области.

КОВАЛЕНКОВ Иван Петрович, род. д. Ровное. Призван в Сов. Армию 1941, Глядянское. Рядовой. Судьба неизвестна.

КОВАЛЕНКОВ Илья Прокопьевич, род. 1901, д. Ровное. Призван в Сов. Армию 1941, Глядянское. Рядовой, стрелок, 1247 стрелковый полк, 377 стрелковая дивизия. Погиб в бою 29.01.1942. Похоронен в д. Мыслово Чудовского района Новгородской области.

КОЖИН Гаспар Тимофеевич, род. 1918, с. Курганское. Призван в Сов. Армию 1941, Курган. Рядовой, стрелок, в/ч 05788. Был в последнем бою в окт. 1941.

КОЗИН Александр Яковлевич, род. 1903, с. Каширино. Призван в Сов. Армию 1941, Курган. Рядовой, 1221 стрелковый полк, 367 стрелковая дивизия. Погиб в бою 10.01.1942. Похоронен в Карелии, 216 разъезд Кировской железной дороги, братская могила.

КОЗИН Иван Михайлович, род. 1926, д. Черемухово. Призван в Сов. Армию 1943, Курган. Ефрейтор, 1321 стрелковый полк, 415 стрелковая дивизия. Погиб в бою 2.11.1944. Похоронен в сельсовете Джуксте Тукумского района, Латвия.

КОЗЛИКОВ Василий Ефимович, род. 1908, с. Колесниково. Призван в Сов. Армию 1941, Курган. Рядовой, стрелок. Был в последнем бою в марте 1942.

КОЗЛОВ Александр Семенович, род. 1922, с. Колесников. Призван в Сов. Армию 1941, Курган. Рядовой, стрелок. Погиб в бою 15.12.1941. Похоронен в д. Страшевичи Тверской области.

КОЗЛОВ Алексей Трофимович, род. 1903, д. Ревино. Призван в Сов. Армию 1942, Курган. Рядовой, стрелок, 623 стрелковый полк, 359 стрелковая дивизия. Погиб в бою 10.06.1942. Похоронен в д. Бахмутово Ржевского района Тверской области.

КОЗЛОВ Борис Петрович, род. 1911, Кетовский район. Призван в Сов. Армию 1940, Курган. Политрук батареи, 243 гаубичный артиллерийский полк, 2 стрелковая дивизия. Был в последнем бою в июле 1941.

КОЗЛОВ Василий Леонтьевич, род. 1903, д. Ревино. Призван в Сов. Армию 1941, Курган. Рядовой. Погиб в бою 15.01.1942. Похоронен в д. Новая Ржевского района Тверской области.

КОЗЛОВ Дмитрий Афанасьевич, род. 1900, с. Пименовка. Призван в Сов. Армию 1941, Курган. Рядовой, 1225 стрелковый полк, 369 стрелковая дивизия. Погиб в бою 13.02.1942. Похоронен в д. Плотниково Тверской области.

КОЗЛОВ Михаил Петрович, род. 1921, с. Шмаково. Призван в Сов. Армию 1940, Курган. Рядовой. Умер от ран 17.12.1941. Похоронен в м. Бударино Волгоградской области.

КОЗЛОВ Нестер Иванович, род. 1899, с. Сычево. Призван в Сов. Армию 1941, Курган. Рядовой, орудийный номер, 306 истребительно-противотанковый дивизион, 247 стрелковая дивизия. Погиб в бою 28.02.1943. Похоронен в д. Поляки Жиздринского района Калужской области.

КОЗЛОВ Николай Дмитриевич, род. 1900, д. Ревино. Призван в Сов. Армию 1941, Курган. Погиб в бою 25.04.1942. Похоронен в д. Тохметево Тверской области.

КОЗЛОВ Николай Степанович, род. 1921, д. Козлово. Призван в Сов. Армию 1941, Глядянское. Рядовой. Был в последнем бою в дек. 1941.

КОЗЛОВ Павел Кузьмич, род. 1920, д. Козлово. Призван в Сов. Армию 1943, Курган. Ст. сержант, 62 отдельная штрафная рота, 7 гв. армия. Погиб в бою 1.10.1944. Похоронен в с. Парумбены, северная Трансильвания, Румыния.

КОЗЛОВ Павел Степанович, род. 1908, д. Козлово. Призван в Сов. Армию 1941, Глядянское. Гв. рядовой, стрелок, 309 гв. стрелковый полк, 109 гв. стрелковая дивизия. Погиб в бою 8.10.1944. Похоронен на кладбище с. Риторск, Югославия.

КОЗЛОВ Семен Филиппович, род. 1902, д. Веселое Поле. Призван в Сов. Армию 1941, Курган. Рядовой. Судьба неизвестна.

КОЗУЛИН Максим Асаевич, род. 1908, д. Анчутино. Призван в Сов. Армию 1941, Курган. Рядовой. Погиб в бою 7.10.1942. Похоронен в г. Бологое Тверской области.

КОЗУЛЬКОВ Федор Иванович, род. 1926, с. Каширино. Призван в Сов. Армию 1943, Курган. Рядовой, стрелок, 355 стрелковый полк, 308 стрелковая дивизия. Погиб в бою 12.08.1944.

КОКИН Александр Алексеевич, род. 1910, с. Введенское. Призван в Сов. Армию 1942, Курган. Мл. сержант, командир отделения, 698 стрелковый полк, 146 стрелковая дивизия. Погиб в бою 25.11.1943. Похоронен в районе д. Мельницы Пустошкинского района Псковской области.

КОКИН Александр Алексеевич, род. 1923, с. Введенское. Призван в Сов. Армию 1943, Курган. Рядовой, стрелок, 1028 стрелковый полк, 260 стрелковая дивизия. Умер от ран 14.12.1944 в эвакогоспитале N 493. Похоронен у монастыря г. Илок Дитировицкого округа, Югославия.

КОКИН Александр Андреевич, род. 1906, с. Каширино. Призван в Сов. Армию 1941, Курган. Рядовой, стрелок, 341 пулеметный батальон, 151 укрепленный район. Погиб в бою в мае 1942. Похоронен на Украине, Крымский полуостров, г. Севастополь.

КОКИН Алексей Иванович, род. 1903, с. Введенское. Призван в Сов. Армию 1941, Курган. Рядовой, стрелок, 24 гв. стрелковый полк, 10 гв. стрелковая дивизия. Погиб в бою 9. 01. 1943. Похоронен на хут. Костирочный Николаевского района Ростовской области.

КОКИН Афанасий Александрович, род. 1906, п. Чашинск. Призван в Сов. Армию 1941, Курган. Мл. сержант. Был в последнем бою в февр. 1942.

КОКИН Василий Афанасьевич, род. 1909, д. Фатеры. Призван в Сов. Армию 1941, Курган. Рядовой, пулеметчик, 4 гв. стрелковая бригада. Погиб в бою 25.09.1942. Похоронен в д. Капустино Тверской области.

КОКИН Георгий Дмитриевич, род. 1912, д. Менщиково. Призван в Сов. Армию 1940, Курган. Рядовой. Погиб в бою 10.04.1943. Похоронен в д. Си-

нявские торфоразработки Тверской области.

КОКИН Денис Васильевич, род. 1914, с. Введенское. Призван в Сов. Армию 1941, Курган. Сержант. Судьба неизвестна.

КОКИН Иван Ефимович, род. 1912, с. Н.-Сидоровка. Призван в Сов. Армию 1941, Курган. Рядовой. Погиб в бою 4.01.1942. Похоронен в д. Космариха Тверской области.

КОКИН Михаил Дмитриевич, род. 1903, д. Н.-Утятка. Призван в Сов. Армию 1941, Курган. Рядовой, стрелок. Погиб в бою 18.06.1943. Похоронен в д. Марково Тверской области.

КОКИН Моисей Федорович, род. 1921, д. Фатеры. Призван в Сов. Армию 1941, Курган. Рядовой. Погиб в бою 11.12.1942. Похоронен в д. Вяземке Тверской области.

КОКИН Михаил Николаевич, род. 1911, с. Н.-Сидоровка. Призван в Сов. Армию 1941, Курган. Рядовой. Погиб в бою 3.06.1944. Похоронен в д. Поддача Тверской области.

КОКИН Павел Дмитриевич, род. 1913, д. Санаторная. Призван в Сов. Армию 1940, Курган. Рядовой, стрелок, 1187 стрелковый полк, 25 стрелковая дивизия. Умер от ран 31.08.1944. Похоронен в Беларуси, Витебская область, западная окраина д. Ново-Священное, ряд 3, могила N 3.

КОКИН Сергей Михайлович, род. 1906, с. Введенское. Призван в Сов. Армию 1941, Курган. Сержант. Погиб в бою 4.10.1943. Похоронен в братской могиле на хут. Бородаевском Днепропетровской области, Украина.

КОКИН Степан Евграфьевич, род. 1913, с. Введенское. Призван в Сов. Армию 1941, Курган. Рядовой, повозочный. Погиб в бою 10.12.1941. Похоронен в д. Нолюбеево Тверской области.

КОКЛЕЕВ Филипп Сергеевич, род. с. Каширино. Призван в Сов. Армию 1941, Курган. Рядовой. Судьба неизвестна.

КОКОВИН Константин Иванович, род. 1917, с. Сычево. Призван в Сов. Армию 1941, Курган. Рядовой, 920 стрелковый полк, 247 стрелковая дивизия. Погиб в бою 24.02.1943. Похоронен юго-восточнее д. Поляки Жиздринского района Калужской области.

КОКОВИН Полуэкт Антонович, род. 1910, д. Крутали. Призван в Сов. Армию 1941, Курган. Рядовой. Погиб в бою 15.10.1943. Похоронен в д. Н.-Заливанье Тверской области.

КОКШАРОВ Василий Иванович, род. 1908, ст. Иковка. Призван в Сов. Армию 1941, Курган. Рядовой, стрелок, 1227 стрелковый полк, 369 стрелковая дивизия. Погиб в бою 12.07.1942. Похоронен в с. Погорелки Ржевского района Тверской области.

КОЛБИН Иван Никитич, род. 1899, ст. Просвет. Призван в Сов. Армию 1941, Курган. Рядовой, 623 стрелковый полк, 231 стрелковая дивизия. Погиб в бою 2.10.1942. Похоронен в д. Кузмичи Волгоградской области, братская могила у развилки дорог.

КОЛБИН Николай Владимирович, род. 1909, д. Санаторная. Призван в Сов. Армию 1942, Курган. Рядовой, 297 стрелковый полк, 184 стрелковая дивизия. Погиб в бою 20.11.1944. Похоронен на хут. Вертишляскен, Германия.

КОЛБИН Федор Федорович, род. д. Н.-Утятка. Призван в Сов. Армию 1941, Курган. Рядовой. Умер от ран 5.02.1942. Похоронен в д. Курово Ржевского района Тверской области, могила N 1.

КОЛГАНОВ Андрей Дмитриевич, род. 1925, с. Кетово. Призван в Сов. Армию 1942, Курган. Рядовой, стрелок, 1 мотострелковый батальон, 3 гв. мотострелковая бригада. Погиб в

бою 4.01.1944. Похоронен в д. Стацки Пустошкинского района Псковской области.

КОЛГАНОВ Иван Павлович, род. 1916, Кетовский район. Призван в Сов. Армию 1941, Курган. Рядовой, шофер. Погиб в бою 16.02.1942. Похоронен в д. М.-Коньково Тверской области.

КОЛЕСНИКОВ Владимир М., род. 1917, с. Введенское. Призван в Сов. Армию 1941, Курган. Сержант, командир отделения, 1181 стрелковый полк, 359 стрелковая дивизия. Погиб в бою 9.09.1943. Похоронен в д. Лазарево Ржевского района Тверской области.

КОЛЕСНИКОВ Иван Архипович, род. 1910, с. Введенское. Призван в Сов. Армию 1941, Курган. Рядовой, стрелок, 1124 стрелковый полк, 334 стрелковая дивизия. Погиб в бою 14.10.1943. Похоронен в д. Березовка Суражского района Витебской области, Беларусь.

КОЛЕСНИКОВ Федор Иванович, род. 1919, п. Северный. Призван в Сов. Армию 1941, Курган. Мл. лейтенант, командир взвода. Погиб в бою 21.05.1943. Похоронен в с. Басюрово Тверской области.

КОЛЕСНИКОВ Филипп Иванович, род. 1925, п. Северный. Призван в Сов. Армию 1943, Курган. Мл. лейтенант. Погиб в бою 23.04.1943. Похоронен в г. Суровикино Волгоградской области.

КОЛЕСОВ Аркадий Павлович, род. 1922, с. Шмаково. Призван в Сов. Армию 1941, Курган. Старшина, 108 гв. стрелковый полк, 36 гв. стрелковая дивизия. Был в последнем бою в авг. 1942.

КОЛЕСОВ Василий Иванович, род. 1915, с. Б.-Чаусово. Призван в Сов. Армию 1941, Курган. Рядовой. Погиб в бою 26.01.1942. Похоронен в д. Нечаевке Ржевского района Тверской области.

КОЛЕСОВ Иван Иванович, род. 1910, ст. Просвет. Призван в Сов. Армию 1941, Курган. Рядовой. Умер от ран в апр. 1942. Похоронен в с. Пено Тверской области.

КОЛЕСОВ Михаил Кондратьевич, род. 1901, д. Белый Яр. Призван в Сов. Армию 1941, Курган. Рядовой, стрелок, 1221 стрелковый полк, 369 стрелковая дивизия. Погиб в бою 15.08.1942. Похоронен в д. Горы-Казеки Тверской области.

КОЛЕСОВ Михаил Родионович, род. 1912, с. Ст. Просвет. Призван в Сов. Армию 1941, Курган. Рядовой. Был в последнем бою в феврале 1942.

КОЛЕСОВ Сергей Ильич, род. 1913, п. Чернавский. Призван в Сов. Армию 1940, Курган. Рядовой. Погиб в бою 24.10.1941. Похоронен в д. Водное Калининского района Тверской области.

КОЛИМУЛИН Ибрагим Амилович, род. 1918, Кетовский район. Призван в Сов. Армию 1940, Курган. Мл. лейтенант, командир танка Т-34, 200 танковая бригада. Погиб в бою 13.08.1943. Похоронен в д. Мурафа Харьковской области, Украина.

КОЛМОГОРОВ Андрей Карпович, род. 1902, д. Вятка. Призван в Сов. Армию 1941, Курган. Рядовой, стрелок. Умер от ран 16.02.1942 в полевом полковом госпитале N 29. Похоронен в д. Городище Тверской области.

КОЛМОГОРОВ Захар Арсентьевич, род. 1901, д. Крутали. Призван в Сов. Армию 1941, Курган. Рядовой, 1221 стрелковый полк, 367 стрелковая дивизия. Погиб в бою 15.01.1942. Похоронен на 14 разъезде Кировской железной дороги, Карелия.

КОЛМОГОРОВ Федор Виниктович, род. 1900, д. Предеина. Призван в Сов. Армию 1941, Курган. Рядовой. Судьба неизвестна.

КОЛОСОВ Андрей Иванович, род. 1907, д. Кривино. Призван в Сов. Армию 1942, Курган. Рядовой, стрелок,

66 отдельная рота разведки, 97 стрелковая дивизия, 10 армия. Погиб в бою 14.03.1942. Похоронен в д. Куклино Сухиничского района Калужской области.

КОЛОСОВ Иван Ильич, род. 1910, с. Б.-Чаусово. Призван в Сов. Армию 1941, Курган. Рядовой, военветфельдшер. Погиб в бою 26.01.1942. Похоронен в д. Лебедево Старицкого района Тверской области.

КОЛОСОВ Петр Федорович, род. 1923, д. Менщиково. Призван в Сов. Армию 1942, Курган. Рядовой. Был в последнем бою в окт. 1942.

КОЛОСОВ Федор Иванович, род. 1912, д. Кривино. Призван в Сов. Армию 1941, Курган. Рядовой. Судьба неизвестна.

КОЛОСОВСКИЙ Анатолий Иванович, род. 1912, ст. Просвет. Призван в Сов. Армию 1941, Курган. Рядовой. Погиб в бою 2.09.1942. Похоронен в д. Леушкино Тверской области.

КОЛОТОВКИН Семен Васильевич, род. 1901, с. Колесниково. Призван в Сов. Армию 1941, Курган. Рядовой, 1225 стрелковый полк, 369 стрелковая дивизия. Погиб в бою 20.01.1942. Похоронен в г. Ржеве Тверской области.

КОЛОТЫГИН Михаил Никитич, род. 1920, д. Н.-Затобольное. Призван в Сов. Армию 1941, Курган. Рядовой. Погиб в бою 24.04.1945. Похоронен в г. Берлине, Германия.

КОЛОТЫГИН Михаил Яковлевич, род. 1923, Кетовский район. Призван в Сов. Армию 1942, Курган. Рядовой, зам. командира отделения, 924 стрелковый полк, 252 стрелковая дивизия. Погиб в бою 20.10.1942. Похоронен в балке Грачева Волгоградской области.

КОЛОТЫГИН Петр Иванович, род. 1913, с. Каширино. Призван в Сов. Армию 1940, Курган. Рядовой, стрелок. Погиб в бою 7.10.1941. Похоронен в д. Киселево Калининского района Тверской области.

КОЛОТЫГИН Федор Степанович, род. 1911, д. Шкодино. Призван в Сов. Армию 1941, Курган. Рядовой, стрелок, 376 стрелковый полк, 220 стрелковая дивизия. Погиб в бою 14.03.1942. Похоронен в д. Черново Ржевского района Тверской области.

КОЛПАКОВ Алексей Матвеевич, род. 1924, Кетовский район. Призван в Сов. Армию 1942, Курган. Рядовой, орудийный номер, 741 гв. артиллерийский полк, 52 гв. артиллерийская бригада, 16 артиллерийская дивизия, зам. командира отделения. Погиб в бою 27.05.1943. Похоронен в д. Поляны Орловской области.

КОЛПАКОВ Максим Васильевич, род. в д. Патронное. Призван в Сов. Армию 1941, Курган. Рядовой. Умер от ран 15.02.1943 в медсанбате N 39. Похоронен на ст. Верблюд Ростовской области.

КОЛПАКОВ Павел Никитич, род. 1909, с. Кетово. Призван в Сов. Армию 1941, Курган. Рядовой. Был в последнем бою в окт. 1941.

КОЛТАШЕВ Андриян Михайлович, род. 1921, д. Галаево. Призван в Сов. Армию 1941, Курган. Рядовой, минометчик. Погиб в бою 4.01.1942. Похоронен в д. Полунино Ржевского района Тверской области.

КОЛТАШЕВ Борис Николаевич, род. 1925, с. Лесники. Призван в Сов. Армию 1943, Курган. Рядовой, 37 гв. стрелковый полк, 12 гв. стрелковая дивизия. Погиб в бою 26.09.1943. Похоронен в п. Любич Репкинского района Черниговской области, Украина.

КОЛТАШЕВ Виктор Николаевич, род. 1924, с. Б.-Раково. Призван в Сов. Армию 1942, Курган. Рядовой, наблюдатель, 79 дивизия ПВО. Погиб в бою 8.02.1945. Похоронен в с. Хомичево Яновичского района Витебской области, Беларусь.

КОЛТАШЕВ Георгий Константинович, род. 1914, с. Б.-Раково. Призван в Сов. Армию 1941, Курган. Рядовой, пулеметчик, 1223 стрелковый полк, 369 стрелковая дивизия. Умер от ран 8.01.1942. Похоронен в д. Климово Старицкого района Тверской области.

КОЛТАШЕВ Евгений Федорович, род. 1908, с. Б.-Раково. Призван в Сов. Армию 1941, Курган. Рядовой. Погиб в бою 7.10.1943. Похоронен в д. Ново-Заливанье Тверской области.

КОЛТАШЕВ Егор Дмитриевич, род. 1917, с. Колташево. Призван в Сов. Армию 1941, Курган. Рядовой, 1223 стрелковый полк, 369 стрелковая дивизия. Погиб в бою 6.04.1942. Похоронен в с. Погорелка Тверской области.

КОЛТАШЕВ Егор Михайлович, род. 1905, д. Галаево. Призван в Сов. Армию 1941, Курган. Рядовой. Погиб в бою 16.03.1942.

КОЛТАШЕВ Ефим Иосифович, род. 1910, с. Б.-Раково. Призван в Сов. Армию 1941, Курган. Рядовой, стрелок, 343 стрелковый полк, 38 стрелковая дивизия. Похоронен на ст. Стогово Смоленской области.

КОЛТАШЕВ Иван Иванович, род. 1896, с. Кетово. Призван в Сов. Армию 1942, Курган. Рядовой, стрелок. Был в последнем бою в апр. 1942.

КОЛТАШЕВ Иван Ксенофонтович, род. 1916, с. Шмаково. Призван в Сов. Армию 1940, Курган. Рядовой. Погиб в бою 14.11.1943. Похоронен в д. Шнятино Тверской области.

КОЛТАШЕВ Иван Митрофанович, род. 1915, д. Лукино. Призван в Сов. Армию 1941, Курган. Рядовой, стрелок, 535 гв. стрелковый полк. Погиб в бою 3.01.1942. Похоронен в д. Гнилуши Курской области.

КОЛТАШЕВ Игнат Иванович, род. 1907, с. Б.-Раково. Призван в Сов. Армию 1941, Курган. Рядовой, стрелок, 157 лыжная стрелковая бригада. Погиб в бою 19.10.1941. Похоронен в д. Гришнево Бельского района Тверской области.

КОЛТАШЕВ Ксенофонт Захарович, род. 1897, с. Шмаково. Призван в Сов. Армию 1941, Курган. Рядовой, стрелок, 1233 стрелковый полк, 371 стрелковая дивизия. Погиб в бою 21.06.1944. Похоронен в д. Высочаны Лиозненского района Витебской области, Беларусь.

КОЛТАШЕВ Леонид Васильевич, род. в с. Шмаково. Призван в Сов. Армию 1941, Курган. Рядовой. Судьба неизвестна.

КОЛТАШЕВ Михаил Иванович, род. 1919, с. Колташево. Призван в Сов. Армию 1940, Курган. Рядовой, стрелок, 1013 стрелковый полк, 285 стрелковая дивизия. Погиб в бою 18.02.1944. Похоронен в районе д. Н.-Прихонь Ленинградской области.

КОЛТАШЕВ Никандр Егорович, род. 1901, с. Колташево. Призван в Сов. Армию 1941, Курган. Рядовой, стрелок, 1227 стрелковый полк, 369 стрелковая дивизия. Погиб в бою 15.04.1942. Похоронен в г. Ржеве Тверской области.

КОЛТАШЕВ Николай Евлампиевич, род. 1892, с. Колташево. Призван в Сов. Армию 1941, Курган. Рядовой, стрелок, 641 стрелковый полк, 165 стрелковая дивизия. Погиб в бою 4.06.1942. Похоронен в д. Теремец-Курляндский Чудовского района Новгородской области.

КОЛТАШЕВ Павел Александрович, род. 1915, с. Б.-Раково. Призван в Сов. Армию 1941, Курган. Рядовой. Погиб в бою 12.10.1941. Похоронен в д. Селиваново Смоленской области.

КОЛТАШЕВ Павел Михайлович, род. 1905, с. Колташево. Призван в Сов. Армию 1941, Курган. Рядовой, стрелок, 1077 стрелковый полк, 314 стрелковая дивизия. Был в последнем бою в дек. 1941.

КОЛТАШЕВ Павел Петрович, род. 1904, с. Б.-Раково. Призван в Сов. Армию 1941, Курган. Рядовой. Погиб в бою 15.10.1942. Похоронен в д. Копахи Ржевского района Тверской области.

КОЛТАШЕВ Петр Андреевич, род. 1909, с. Падеринское. Призван в Сов. Армию 1941, Курган. Сержант, писарь. Был в последнем бою в дек. 1941.

КОЛТАШЕВ Платон Михайлович, род. 1919, д. Челноково. Призван в Сов. Армию 1941, Курган. Рядовой, стрелок, 206 стрелковый полк, 99 стрелковая дивизия. Погиб в бою 21.12.1942. Похоронен в братской могиле с. Орловка Городищенского района Волгоградской области.

КОЛТАШЕВ Семен Степанович, род. 1923, д. Клепиково. Призван в Сов. Армию 1941, Курган. Рядовой. Погиб в бою 20.07.1941. Похоронен в д. Подрезово Смоленской области.

КОЛУГИН Григорий Степанович, род. 1903, с. Колесниково. Призван в Сов. Армию 1941, Курган. Рядовой. Погиб в бою 16.08.1943. Похоронен в с. Свиты Смоленской области.

КОЛУПАЕВ Макар Сатирович, род. 1916, с. Лесники. Призван в Сов. Армию 1941, Курган. Ст. сержант, разведчик, 580 стрелковый полк, 188 стрелковая дивизия. Умер от ран 22.12.1943 в отдельном медико-санитарном батальоне N 25. Похоронен на руднике Первомайский Криворожского района Днепропетровской области, Украина.

КОЛУПАЕВ Николай Васильевич, род. 1922, с. Лесники. Призван в Сов. Армию 1942, Курган. Мл. сержант, заряжающий орудия, 1514 самоходный артиллерийский полк. Погиб в бою 21.02.1945. Похоронен в г. Черняховске Калининградской области.

КОЛЬКЕР Мендель Давыдович, род. 1924, с. Н.-Сидоровка. Призван в Сов. Армию 1943, Введенское. Гв. рядовой, телефонист, 219 гв. стрелковый полк, 71 гв. стрелковая дивизия. Погиб в бою 7.03.1945. Похоронен в д. Приэднизки Приекульского района, Латвия.

КОМАЕВ Михаил Григорьевич, род. 1914, с. Кетово. Призван в Сов. Армию 1941, Курган. Рядовой. Погиб в бою 27.12.1941. Похоронен в д. Овсянниково Тверской области.

КОМАРИНСКИХ Петр Афанасьевич, род. 1902, с. Бараба. Призван в Сов. Армию 1941, Курган. Рядовой, стрелок, 349 стрелковый полк, 26 стрелковая дивизия. Умер от ран 14.05.1942. Похоронен в д. Сачково Половского района Новгородской области.

КОМАРОВ Василий Иванович, род. 1910, д. Чесноки. Призван в Сов. Армию 1941, Курган. Рядовой, стрелок. Был в последнем бою в июне 1943.

КОМАРОВ Василий Иванович, род. 1912, д. Чесноки. Призван в Сов. Армию 1941, Курган. Рядовой. Погиб в бою 16.05.1943. Похоронен в Псковской области, Куньинский район, д. Жижице.

КОМАРСКИХ Алексей Прокопьевич, род. 1907, д. Вятка. Призван в Сов. Армию 1941, Курган. Рядовой. Погиб в бою 15.10.1941. Похоронен на Пулковских высотах Ленинградской области.

КОМАРСКИХ Алексей Авдеевич, род. 1919, д. Ровное. Призван в Сов. Армию 1942, Глядянское. Рядовой. Погиб в бою 10.02.1942. Похоронен в с. Дегтяри Невельского района Псковской области.

КОМАРСКИХ Андрей Яковлевич, род. 1914, д. Ровное. Призван в Сов. Армию 1941, Глядянское. Погиб в бою 25.06.1943. Похоронен в д. Озерки Бельского района Тверской области.

КОМАРСКИХ Борис Васильевич, род. 1922, с. Бараба. Призван в Сов. Армию 1941, Курган. Рядовой, стре-

лок, 108 гв. стрелковый полк, 36 гв. стрелковая дивизия. Погиб в бою 20.08.1942.

КОМАРСКИХ Георгий Николаевич, род. 1908, с. Колташево. Призван в Сов. Армию 1940, Курган. Рядовой. Погиб в бою 15.04.1942. Похоронен в д. Клин Тосненского района Ленинградской области.

КОМАРСКИХ Иван Иванович, род. 1924, с. Б.-Раково. Призван в Сов. Армию 1943, Курган. Мл. сержант, автоматчик, 298 гв. стрелковый полк, 129 гв. стрелковая дивизия. Погиб в бою 6.07.1944. Похоронен в д. Катоярвен, Литва.

КОМАРСКИХ Иван Никифорович, род. 1909, с. Бараба. Призван в Сов. Армию 1941, Курган. Рядовой. Погиб в бою 4.03.1942. Похоронен в с. Вишенки Тверской области.

КОМАРСКИХ Иван Калистратович, род. с. Колташево. Призван в Сов. Армию 1941, Курган. Рядовой. Судьба неизвестна.

КОМАРСКИХ Иван Яковлевич, род. 1909, д. Ровное. Призван в Сов. Армию 1941, Глядянское. Рядовой. Был в последнем бою в янв. 1942.

КОМАРСКИХ Константин Егорович, род. 1926, д. Костоусово. Призван в Сов. Армию 1943, Курган. Рядовой, сапер, 657 отдельный саперный батальон. Умер от ран 26.03.1946. Похоронен в Германии, г. Шиверин, гарнизонное кладбище.

КОМАРСКИХ Кузьма Фирсович, род. 1913, д. Костоусово. Призван в Сов. Армию 1941, Курган. Рядовой, стрелок. Погиб в бою 10.12.1941. Похоронен в д. Страшевичи Тверской области.

КОМАРСКИХ Мартин Осипович, род. 1910, д. Костоусово. Призван в Сов. Армию 1941, Курган. Рядовой. Погиб в бою 15.09.1941. Похоронен в с. Гредякино Вяземского района Смоленской области.

КОМАРСКИХ Матвей Иванович, род. 1910, с. Колташево. Призван в Сов. Армию 1940, Курган. Рядовой, шофер, 171 минометный полк. Погиб в бою 29.09.1942. Похоронен в г. Ржеве Тверской области.

КОМАРСКИХ Михаил Арсентьевич, род. 1914, с. Колташево. Призван в Сов. Армию 1941, Курган. Рядовой, стрелок. Был в последнем бою в нояб. 1941.

КОМАРСКИХ Михаил Никифорович, род. 1909, с. Бараба. Призван в Сов. Армию 1941, Курган. Рядовой. Погиб в бою 4.03.1942.

КОМАРСКИХ Степан Никифорович, род. 1912, с. Бараба. Призван в Сов. Армию 1941, Курган. Рядовой. Погиб в бою 5.09.1942. Похоронен в д. Пульниково Тверской области.

КОМКИН Александр Александрович, род. 1925, с. Б.-Чаусово. Призван в Сов. Армию 1943, Курган. Рядовой, автоматчик, 930 стрелковый полк, 256 стрелковая дивизия. Погиб в бою 21.03.1944. Похоронен в п. Синимяэ Кохтла-Ярвеского района, Эстония.

КОМКИН Владимир Дмитриевич, род. 1918, с. Б.-Чаусово. Призван в Сов. Армию 1940, Курган. Лейтенант, командир минометного взвода, 562 стрелковый полк, 165 стрелковая дивизия. Умер в госпитале 18.02.1943. Перезахоронен в г. Любани Тосненского района Ленинградской области.

КОМКИН Иван Ефимович, род. 1901, с. Б.-Чаусово. Призван в Сов. Армию 1941, Курган. Рядовой, пулеметчик. Был в последнем бою в окт. 1943.

КОМКИН Михаил Алексеевич, род. 1925, с. Б.-Чаусово. Призван в Сов. Армию 1943, Курган. Рядовой, стрелок, 289 гв. стрелковый полк, 97 гв. стрелковая дивизия. Погиб в бою 6.01.1944. Похоронен в с. Красный Кут Кировоградского района Кировоградской области, Украина.

КОМКИН Михаил Николаевич, род. 1922, с. Б.-Чаусово. Призван в Сов. Армию 1941, Курган. Рядовой, 262 стрелковый полк, 18 стрелковая дивизия. Был в последнем бою в марте 1942 в Московской области.

КОМКИН Павел Нифонтович, род. 1907, с. Б.-Чаусово. Призван в Сов. Армию 1943, Курган. Рядовой. Погиб в бою 17.04.1945. Похоронен на ст. Кольерурен, Германия, братская могила.

КОМКИН Петр Ефимович, род. 1909, с. Б.-Чаусово. Призван в Сов. Армию 1942, Курган. Рядовой, стрелок, 140 стрелковый полк, 182 стрелковая дивизия. Погиб в бою 13.01.1942. Похоронен в д. Карпово Старорусского района Новгородской области.

КОМКИН Савелий Андреевич, род. 1910, с. Б.-Чаусово. Призван в Сов. Армию 1941, Курган. Рядовой, стрелок. Погиб в бою 30.01.1942. Похоронен в д. Петуново Ржевского района Тверской области.

КОМОГОРОВ Алексей Николаевич, род. 1914, с. Б.-Раково. Призван в Сов. Армию 1940, Курган. Рядовой. Погиб в бою 21.09.1941. Похоронен в д. Памфилово Смоленской области.

КОМОГОРОВ Дмитрий Петрович, род. 1913, д. Комогоровка. Призван в Сов. Армию 1941, Курган. Мл. сержант, 9 бригада морской пехоты Черноморского флота. Погиб в бою 3.07.1942. Похоронен в г. Севастополе.

КОМОГОРОВ Захар Артемьевич, род. 1901, д. Крутали. Призван в Сов. Армию 1941, Курган. Рядовой, стрелок, 1221 стрелковый полк, 367 стрелковая дивизия. Погиб в бою 15.01.1942. Похоронен на 14 разъезде Кировской железной дороги, Карелия.

КОМОГОРОВ Логин Петрович, род. 1907, д. Крутали. Призван в Сов. Армию 1941, Курган. Рядовой. Был в последнем бою в дек. 1941.

КОМОГОРОВ Михаил Арсентьевич, род. 1910, д. Крутали. Призван в Сов. Армию 1941, Курган. Рядовой. Погиб в бою 10.05.1944.

КОМОГОРОВ Михаил Феоктистович, род. 1926, д. Комогоровка. Призван в Сов. Армию 1943, Курган. Рядовой. Погиб в бою в нояб. 1944. Похоронен в г. Пултуске Цехановецкого воеводства, Польша.

КОМОГОРОВ Михаил Феоктистович, род. 1926, д. Крутали. Призван в Сов. Армию 1944, Курган. Ст. сержант, командир отделения, 117 танковая бригада. Погиб в бою 20.10.1944. Похоронен на хут. Островском Нижнечирского района Волгоградской области.

КОМОГОРОВ Павел Сергеевич, род. 1919, д. Крутали. Призван в Сов. Армию 1941, Курган. Рядовой. Погиб в бою 15.12.1942. Похоронен в д. Ганчуки Тверской области.

КОМОГОРОВ Павел Кузьмич, род. 1912, д. Крутали. Призван в Сов. Армию 1941, Курган. Рядовой, стрелок, 673 стрелковый полк, 220 стрелковая дивизия. Погиб в бою 19.04.1942. Похоронен в д. Кишкино Ржевского района Тверской области.

КОМОГОРОВ Петр Арсентьевич, род. 1900, д. Крутали. Призван в Сов. Армию 1941, Курган. Рядовой. Погиб в бою 13.06.1942. Похоронен в д. Рублево Невельского района Псковской области.

КОМОГОРОВ Федор Виниктович, род. 1900, д. Преденно. Призван в Сов. Армию 1941, Курган. Рядовой. Судьба неизвестна.

КОМОГОРОВ Яков Сергеевич, род. 1902, д. Комогоровка. Призван в Сов. Армию 1941, Курган. Рядовой, артиллерист, 290 стрелковый полк, 186 стрелковая дивизия. Умер от ран 17.12.1942 в эвакогоспитале N 1022. Похоронен в Карелии, г. Кандалакша.

КОМОЛИКОВ Ефим Семенович, род. 1913, ст. Иковка. Призван в Сов. Армию 1941, Курган. Сержант. Погиб в бою 15.06.1943.

КОНДАКОВ Петр Григорьевич, род. 1909, п. Чашинск. Призван в Сов. Армию 1941, Курган. Рядовой. Погиб в бою 28.02.1943. Похоронен в д. Дроздино Ленинградской области.

КОНДАКОВ Сергей Георгиевич, род. 1895, п. Чашинск. Призван в Сов. Армию 1944, Курган. Рядовой, стрелок, воинская часть под номером полевой почты 3635. Умер от ран 3.04.1944 в эвакогоспитале N 2859. Похоронен м. Решетиха Харьковской области, Украина.

КОНДРАТОВ Михаил Иванович, род. 1921, с. Митино. Призван в Сов. Армию 1938, Глядянское. Лейтенант, командир взвода, 338 стрелковый полк, 96 стрелковая дивизия. Погиб в бою 25.06.1944. Похоронен в д. Олла Светлогорского района Гомельской области, Беларусь.

КОНДРАШИН Иван Миронович, род. 1909, с. Крутали. Призван в Сов. Армию 1941, Курган. Рядовой. Погиб в бою 15.08.1942. Похоронен в д. Красное Ржевского района Тверской области.

КОНДРАШИН Николай Григорьевич, род. 1923, с. Митино. Призван в Сов. Армию 1942, Глядянское. Рядовой. Погиб в бою 4.10.1942. Похоронен в д. Савино Бологовского района Тверской области.

КОНЕВСКИЙ Абрам Евсеевич, род. 1908, ст. Иковка. Призван в Сов. Армию 1941, Курган. Лейтенант, зам. командира батальона, 580 стрелковый полк, 188 стрелковая дивизия. Умер от ран 25.11.1943. Похоронен на руд. Первомайском Криворожского района Днепропетровской области, Украина.

КОНОВАЛОВ Михаил Яковлевич, род. 1914, д. Менщиково. Призван в Сов. Армию 1941, Курган. Рядовой. Погиб в бою 15.06.1943.

КОНОВАЛОВ Николай Афанасьевич, род. 1922, ст. Иковка. Призван в Сов. Армию 1941, Курган. Рядовой. Погиб в бою 13.05.1943. Похоронен в Новгородской области, Парфинский район, д. Конюхово, воинское захоронение.

КОНОВАЛОВ Павел Петрович, род. 1924, ст. Просвет. Призван в Сов. Армию 1942, Курган. Сержант, командир отделения. Погиб в бою 3.01.1944. Похоронен в 300 метрах севернее д. Дворище Шумилинского района Витебской области, Беларусь.

КОНОВАЛОВ Петр Афанасьевич, род. 1913, ст. Иковка. Призван в Сов. Армию 1941, Курган. Рядовой. Погиб в бою 27.07.1941.

КОНОНОВ Алексей Никифорович, род. 1909, с. Пименовка. Призван в Сов. Армию 1941, Курган. Рядовой, стрелок, 1036 стрелковый полк, 293 стрелковая дивизия. Был в последнем бою в окт. 1941 при обороне г. Неваль Псковской области.

КОНОНОВ Виктор Григорьевич, род. 1924, с. Пименовка. Призван в Сов. Армию 1942, Курган. Сержант, минометчик, 145 гв. стрелковый полк, 66 гв. стрелковая дивизия. Умер от ран 18.10.1943 в медико-санитарном батальоне N 72. Похоронен в д. Солошино Канинского района Черкасской области, Украина.

КОНОНОВ Матвей Силантьевич, род. 1911, д. Чесноки. Призван в Сов. Армию 1940, Курган. Рядовой. Погиб в бою 5.01.1943. Радист. Похоронен в д. Сытьково Оленинского района Тверской области.

КОНОНОВ Михаил Кириллович, род. 1914, с. Н.-Сидоровка. Призван в Сов. Армию 1941, Курган. Рядовой. Погиб в бою 15.11.1943. Похоронен в д. Малиновка Лоевского района Гомельской области, Беларусь.

КОНОНОВ Павел Никандрович, род. 1907, с. Пименовка. Призван в Сов. Армию 1941, Курган. Рядовой. Погиб в бою 4.10.1942. Похоронен в д. Кошелевка Тверской области.

КОНОНОВ Петр Никифорович, род. 1910, с. Пименовка. Призван в Сов. Армию 1939, Курган. Рядовой, 1227 стрелковый полк, 369 стрелковая дивизия. Погиб в бою 29.12.1941. Похоронен в п. Ивлево Высоковского района Тверской области.

КОНСТАНТИНОВ Иван Исакович, род. 1925, с. Б.-Чаусово. Призван в Сов. Армию 1943, Курган. Мл. сержант, 757 стрелковый полк. Умер от ран 28.12.1943 в отдельном медико-санитарном батальоне N 391. Похоронен в д. Заболотье Лиозненского района Витебской области, Беларусь.

КОНСТАНТИНОВ Михаил Иванович, род. 1923, с. Б.-Чаусово. Призван в Сов. Армию 1943, Курган. Ефрейтор. Умер от ран 2.11.1944. Похоронен на воинском кладбище, м. Жидкяй Мажейкяйского района, Литва.

КОНТЯКОВ Николай Васильевич, род. 1917, с. Введенское. Призван в Сов. Армию 1941, Курган. Рядовой, 772 артиллерийский полк ПВО, 37 армия. Умер от ран 26.02.1943 в хирургическом полевом передвижном госпитале N 5. Похоронен в совхозе-комбинате им. Микояна Кореновского района Краснодарского края.

КОНЮХОВ Кондратий Яковлевич, род. 1907, с. Бараба. Призван в Сов. Армию 1942, Курган. Рядовой, 129 гв. стрелковый полк, 45 гв. стрелковая дивизия. Погиб в бою 13.02.1944. Похоронен в Эстонии, д. Пустоска, двор лесника.

КОНЮШИН Степан Платонович, род. 1897, с. Каширино. Призван в Сов. Армию 1941, Курган. Рядовой, стрелок, 34 стрелковый полк, 106 стрелковая дивизия. Погиб в бою 20.10.1942. Похоронен в с.Мохово Тверской области.

КОПЫЛОВ Иван Григорьевич, род. 1894, д. Чесноки. Призван в Сов. Армию 1941, Курган. Рядовой. Погиб в бою 17.03.1943. Похоронен в д. Барсуки Тверской области.

КОПЫЛОВ Матвей Силантьевич, род. 1911, с. Б.-Раково. Призван в Сов. Армию 1941, Курган. Рядовой. Погиб в бою 14.05.1943. Похоронен в д. Марково Тверской области.

КОПЫЛОВ Михаил Петрович, род. 1925, д. Чесноки. Призван в Сов. Армию 1943, Курган. Рядовой, пулеметчик, 31 гв. стрелковый полк, 9 гв. стрелковая дивизия. Погиб в бою 13.07.1944. Похоронен в д. Плавники Слободского района Витебской области, Беларусь.

КОПЫЛОВ Николай Евгеньевич, род. 1923, ст. Иковка. Призван в Сов. Армию 1942, Курган. Рядовой. Погиб в бою 23.07.1943.

КОРАБЛЕВ Александр Яковлевич, род.1925, д. Романовка. Призван в Сов. Армию 1943, Курган. Рядовой, автоматчик, 930 стрелковый полк, 256 стрелковая дивизия. Погиб в бою 21.03.1944. Похоронен в п. Синимяэ Кохтла-Ярвеского района, Эстония.

КОРАБЛЕВ Афанасий Михайлович, род. 1916, с. Сычево. Призван в Сов. Армию 1938, Курган. Рядовой, стрелок, 601 мотострелковый полк, 82 стрелковая дивизия. Погиб в бою 29.10.1941. Похоронен в д. Хомяки Звенигородского района Московской области.

КОРАБЛЕВ Афанасий Михайлович, род. 1911, с. Сычево. Призван в Сов. Армию 1941, Курган. Рядовой. Погиб в бою 2.11.1941. Похоронен в д. Хомяки Звенигородского района Московской области.

КОРАБЛЕВ Борис Михайлович, род. 1922, с. Сычево. Призван в Сов. Армию 1941, Курган. Рядовой. Умер от ран 25.02.1942. Похоронен в д. Бахмутово Ржевского района Тверской области.

КОРАБЛЕВ Василий Егорович, род. 1925, с. Сычево. Призван в Сов. Армию 1943, Курган. Рядовой. Погиб в бою 12.06.1944. Похоронен в братской могиле с. Гросс-Циревне, Польша.

КОРАБЛЕВ Николай Дмитриевич, род. 1922, с. Сычево. Призван в Сов. Армию 1941, Курган. Лейтенант, командир взвода, 980 стрелковый полк, 275 стрелковая дивизия, 37 армия. Погиб в бою 8.09.1942. Похоронен в д. Кызбурун-I Нальчикского района, Кабардино-Балкария.

КОРАБЛЕВ Сергей Егорович, род. 1923, с. Сычево. Призван в Сов. Армию 1942, Курган. Рядовой, стрелок, 820 стрелковый полк, 117 стрелковая дивизия, 3 ударная армия. Умер от ран 15.02.1943. Похоронен в д. Красково Холмского района Тверской области.

КОРАБЛЕВ Сергей Яковлевич. Рядовой, воинская часть под номером полевой почты 193. Умер от ран 15.02.1943. Похоронен в д. Красково Холмского района Новгородской области.

КОРАБЛЕВ Яков Яковлевич, род. 1899, д. Крутали. Призван в Сов. Армию 1941, Курган. Рядовой. Судьба неизвестна.

КОРЕЛЬЦЕВ Андрей Данилович, род. 1902, ст. Просвет. Призван в Сов. Армию 1942, Курган. Рядовой. Погиб в бою в авг. 1942. Похоронен в г. Семилуки Воронежской области.

КОРКИН Иван Григорьевич, род. д. Шкодино. Призван в Сов. Армию 1941, Курган. Рядовой, стрелок. Судьба неизвестна.

КОРКИН Николай Михайлович, род. 1918, д. Шкодино. Призван в Сов. Армию 1941, Курган. Рядовой. Погиб в бою 20.08.1942. Похоронен в д. Горовые Тверской области.

КОРМИН Николай Дмитриевич, род. 1924, с. Колесниково. Призван в Сов. Армию 1942, Курган. Рядовой. Погиб в бою 10.08.1943. Похоронен в д. Басюрово Тверской области.

КОРНЕЙЧУК Степан Исакович, род. 1902, с. Колесниково. Призван в Сов. Армию 1943, Курган. Рядовой, стрелок, 77 стрелковый полк, 52 стрелковая дивизия. Умер от ран 27.04.1944 в хирургическом полевом передвижном госпитале N 745. Похоронен в с. Красненко Нарвского района, Эстония.

КОРНЕЛЮК Матвей Наумович, род. д. Марково. Призван в Сов. Армию 1939, Варгаши. Ст. сержант. Погиб в бою 10.08.1942. Похоронен в с. Перекоповка Воронежской области.

КОРНИЕНКО Иван Михайлович, род. 1921, с. Бараба. Призван в Сов. Армию 1942, Курган. Гв. сержант, 159 гв. стрелковый полк, 53 гв. стрелковая дивизия. Погиб в бою 23.02.1945. Похоронен на хут. Салови Приекульского района, Латвия.

КОРОБЕЙНИКОВ Александр Алексеевич, род. с. Пименовка. Призван в Сов. Армию 1942, Курган. Рядовой. Судьба неизвестна.

КОРОБЕЙНИКОВ Александр Федорович, род. 1912, с. Введенское. Призван в Сов. Армию 1942, Курган. Рядовой. Погиб в бою 21.03.1944. Похоронен в п. Синимяэ Кохтла-Ярвеского района, Эстония.

КОРОБЕЙНИКОВ Алексей Иванович, род. 1924, д. Марково. Призван в Сов. Армию 1943, Варгаши. Мл. сержант, заряжающий, 1 танковый батальон, 22 танковая бригада. Погиб в бою 22.12.1944. Похоронен в с. Телезовцы, Чехо-Словакия.

КОРОБЕЙНИКОВ Василий Александрович, род. 1909, с. Введенское. Призван в Сов. Армию 1941, Курган. Рядовой. Погиб в бою 21.12.1942. Похоронен на хут. Ворошиловка Меловатского района Луганской области, Украина.

КОРОБЕЙНИКОВ Василий Афанасьевич, род. 1915, д. Кривино. Призван в Сов. Армию 1941, Курган. Рядовой, стрелок, 5 гв. стрелковая бригада. Погиб в бою 14.11.1942. Похоронен южнее с. Ардон, Северная Осетия.

КОРОБЕЙНИКОВ Гаврил Александрович, род. 1909, д. Н.-Утятка. Призван в Сов. Армию 1941, Курган. Рядовой, стрелок. Погиб в бою 18.06.1942. Похоронен в г. Торжке Тверской области.

КОРОБЕЙНИКОВ Кирилл Деевич, род. 1910, с. Колесниково. Призван в Сов. Армию 1941, Курган. Сержант, артиллерист, 328 артиллерийский полк. Был в последнем бою в июне 1942.

КОРОБЕЙНИКОВ Михай Григорьевич, род. 1909, с. Колесниково. Призван в Сов. Армию 1941, Курган. Рядовой, стрелок. Погиб в бою 29.06.1945. Похоронен в г. Елгава, Латвия.

КОРОБЕЙНИКОВ Петр Арсентьевич, род. 1915, с. Введенское. Призван в Сов. Армию 1941, Курган. Мл. лейтенант, 1225 стрелковый полк, 369 стрелковая дивизия, командир взвода. Погиб в бою 15.02.1942. Похоронен в д. Воробьевка Тверской области.

КОРОБИЦЫН Вячеслав Лазаревич, род. 1908, д. Галкино. Призван в Сов. Армию 1941, Курган. Рядовой. Погиб в бою 29.11.1943. Похоронен в д. Новосилко Гомельской области, Беларусь.

КОРОВИН Дмитрий Сергеевич, род. 1909, с. Каширино. Призван в Сов. Армию 1941, Курган. Рядовой, автоматчик, 971 стрелковый полк, 273 стрелковая дивизия. Погиб в бою 24.07.1943. Похоронен в д. Брусни Ульяновского района Калужской области.

КОРОВИН Николай Яковлевич, род. 1908, с. Ст. Просвет. Призван в Сов. Армию 1943, Курган. Лейтенант, помощник командира роты, 78 танковая бригада. Погиб в бою 12.02.1943. Похоронен в д. Горончарово Тверской области.

КОРОЛЕВ Андрей Платонович, род. 1904, с. Шмаково. Призван в Сов. Армию 1941, Курган. Рядовой, 95 стрелковый полк, 14 стрелковая дивизия. Погиб в бою 2.05.1942. Похоронен на высоте Черная Мурманской области.

КОРОЛЕВ Егор Вавилович, род. 1903, д. К.-Казанцево. Призван в Сов. Армию 1941, Курган. Рядовой, 1225 стрелковый полк, 369 стрелковая дивизия. Погиб в бою 12.01.1942. Похоронен в г. Пустошке Псковской области.

КОРОЛЕВ Михаил Данилович, род. 1898, д. К.-Казанцево. Призван в Сов. Армию 1941, Курган. Рядовой, стрелок, 40 отдельная стрелковая бригада. Погиб в бою 27.01.1943. Похоронен в Смоленской области, Кармановский район, с. Спаска, братская могила.

КОРОЛЕВ Михаил Филатович, род. 1913, с. Шмаково. Призван в Сов. Армию 1941, Курган. Мл. сержант, командир отделения, 886 стрелковый полк, 298 стрелковая дивизия, 50 армия. Умер от ран 21.08.1943. Похоронен на ст. Востряково Московской области.

КОРОЛЕВ Николай Андреевич, род. с. Каширино. Призван в Сов. Армию 1941, Курган. Рядовой. Судьба неизвестна.

КОРОТАЕВ Александр Федорович, род. 1926, с. Лесники. Призван в Сов. Армию 1942, Курган. Сержант, стрелок, 1321 стрелковый полк, 415 стрелковая дивизия. Погиб в бою 15.06.1943. Похоронен в г. Мозырь Гомельской области, Беларусь.

КОРОТКОВ Василий Дмитриевич, род. 1924, д. Веселое Поле. Призван в Сов. Армию 1943, Курган. Рядовой. Судьба неизвестна.

КОРОТКОВ Дмитрий Михайлович, род. 1892, д. Веселое Поле. Призван в Сов. Армию 1941, Курган. Рядовой. Был в последнем бою в июле 1941.

КОРЧАГИН Василий Федорович, род. 1902, ст. Иковка. Призван в Сов. Армию 1941, Курган. Старшина, 1227 стрелковый полк, 369 стрелковая дивизия. Погиб в бою 22.07.1942. Похоронен в г. Ржеве Тверской области.

КОРЮКИН Павел Андреевич, род. 1919, с. Введенское. Призван в Сов. Армию 1941, Курган. Мл. сержант, стрелок, 13 стрелковый полк, 2 стрелковая дивизия. Погиб в бою 1.06.1942. Похоронен в районе д. Ругозеро, Карелия.

КОРЮКИН Павел Петрович, род. 1923, ст. Просвет. Призван в Сов. Армию 1943, Курган. Сержант, командир орудия, 117 танковая бригада. Погиб в бою 24.06.1944. Похоронен в д. Пошили, Литва.

КОРЮКОВ Александр Николаевич, род. 1909, с. Введенское. Призван в Сов. Армию 1941, Курган. Рядовой, стрелок. Был в последнем бою в нояб. 1942.

КОРЮКОВ Александр Степанович, род. 1922, с. Введенское. Призван в Сов. Армию 1941, Курган. Гв. рядовой, сапер, 96 гв. стрелковый полк, 30 гв. стрелковая дивизия. Погиб в бою 19.08.1944. Похоронен на хут. Выпукш Мадонского района, Латвия.

КОРЮКОВ Виктор Александрович, род. 1909, с. Введенское. Призван в Сов. Армию 1941, Курган. Рядовой, стрелок, рота автоматчиков, 1068 стрелковый полк, 313 стрелковая дивизия. Погиб в бою 29.12.1941. Похоронен на о. Речной Повенецкого района, Карелия.

КОРЮКОВ Кирилл Степанович, род. 1926, с. Введенское. Призван в Сов. Армию 1943, Курган. Рядовой. Был в последнем бою в авг. 1943.

КОРЮКОВ Михаил Андреевич, род. 1923, с. Введенское. Призван в Сов. Армию 1942, Курган. Рядовой, 820 стрелковый полк, 117 стрелковая дивизия. Погиб в бою 5.11.1943. Похоронен в д. Алексеевка Витебской области, Беларусь.

КОРЮКОВ Павел Александрович, род. 1906, с. Введенское. Призван в Сов. Армию 1941, Курган. Рядовой, стрелок, 13 стрелковый полк, 2 стрелковая дивизия. Был в последнем бою в нояб. 1941.

КОРЮКОВ Павел Андреевич, род. 1919, с. Введенское. Призван в Сов. Армию 1941, Курган. Рядовой, стрелок, 1217 стрелковый полк, 367 стрелковая дивизия. Погиб в бою 22.08.1941. Похоронен в д. Ругозеро, Карелия.

КОРЮКОВ Семен Дмитриевич, род. 1900, с. Введенское. Призван в Сов. Армию 1941, Курган. Рядовой, 1225 стрелковый полк, 369 стрелковая дивизия. Погиб в бою 12.01.1942. Похоронен в д. Лаврово Оленинского района Тверской области.

КОРЮКОВ Сергей Дмитриевич, род. 1923, с. Введенское. Призван в Сов. Армию 1943, Курган. Рядовой, стрелок, 183 гв. стрелковый полк, 59 гв. стрелковая дивизия. Похоронен на хут. Синецкий Лисичанского района Луганской области.

КОРЮКОВ Степан Дмитриевич, род. 1907, с. Введенское. Призван в Сов. Армию 1941, Курган. Рядовой. Погиб в бою 1.01.1942. Похоронен в д. Петуново Ржевского района Тверской области.

КОСАРЕВ Яков Александрович, род. 1918, п. Чашинск. Призван в Сов. Армию 1941, Курган. Лейтенант, политрук. Был в последнем бою в июле 1942.

КОСТОМАРОВ Степан Георгиевич, род. 1916, Кетовский район. Призван в Сов. Армию 1941. Рядовой, стрелок, 685 стрелковый полк, 193 стрелковая дивизия. Погиб в бою 16.01.1944. По-

хоронен на хут. Ямное Доманичского района Брянской области.

КОСТРОМИН Александр Михайлович, род. 1924, с. Б. Чаусово. Призван в Сов. Армию 1942, Курган. Рядовой. Погиб в бою 30.10.1942. Похоронен в д. Рыленки Дубровенского района Витебской области, Беларусь.

КОСТРОМИН Алексей Григорьевич, род. 1911, с. Б. Чаусово. Призван в Сов. Армию 1940, Курган. Рядовой, телефонист, 619 стрелковый полк, 179 стрелковая дивизия. Погиб в бою 1.03.1944. Похоронен в д. Вороново Городокского района Витебской области, Беларусь.

КОСЫГИН Борис Нефедович, род. 1906, п. Чашинск. Призван в Сов. Армию 1941, Курган. Рядовой. Погиб в бою 23.08.1942. Похоронен в д. Новая Ленинградской области.

КОСЫРЕВ Сергей Афанасьевич, род. 1906, д. Грачево. Призван в Сов. Армию 1941, Курган. Рядовой. Умер от ран 11.08.1942 в эвакогоспитале N 1505. Похоронен в г. Александрове Владимирской области.

КОТАНАЕВ Иван Андреевич, род. 1907, с. Б. Чаусово. Призван в Сов. Армию 1942, Курган. Рядовой. Погиб в бою 22.08.1944. Похоронен в г. Климовичи, Беларусь.

КОТОВ Михаил Андреевич, род. 1922, д. Н.-Утятка. Призван в Сов. Армию 1941, Курган. Рядовой, стрелок. Был в последнем бою в февр. 1942.

КОТЫБАЕВ Александр Алексеевич, род. 1919, д. Галкино. Призван в Сов. Армию 1941, Курган. Рядовой. Судьба неизвестна.

КОТЫБАЕВ Василий Васильевич, род. 1921, д. Галкино. Призван в Сов. Армию 1940, Курган. Рядовой. Погиб в бою 9.04.1943. Похоронен на хут. Бобовня Морозовского района Ростовской области.

КОТЫБАЕВ Михаил Алексеевич, род. 1913, д. Галкино. Призван в Сов. Армию 1941, Курган. Сержант, 283 стрелковый полк, 140 стрелковая дивизия. Погиб в бою 11.07.1943. Похоронен в д. Теплое Курской области.

КОТЫБАЕВ Павел Прокопьевич, род. 1904, д. Галкино. Призван в Сов. Армию 1941, Курган. Рядовой, стрелок. Был в последнем бою в нояб. 1942.

КОТЫБАЕВ Федор Анфиногенович, род. 1921, д. Галкино. Призван в Сов. Армию 1941, Курган. Рядовой. Погиб в бою 15.10.1942. Похоронен в г. Нелидово Тверской области.

КОЧАРИН Николай Яковлевич, род. 1903, с. Б.-Раково. Призван в Сов. Армию 1941, Курган. Рядовой. Погиб в бою 10.12.1943. Похоронен в д. Гатчено Невельского района Псковской области.

КОЧЕБАЕВ Александр Трофимович, род. 1911, с. Лесники. Призван в Сов. Армию 1941, Курган. Рядовой, стрелок. Погиб в бою 6.02.1942. Похоронен в с. Спездельск Смоленской области.

КОЧЕБАЕВ Борис Михайлович, род. 1923, с. Лесники. Призван в Сов. Армию 1942, Курган. Рядовой, стрелок, 332 стрелковый полк, 127 стрелковая дивизия. Погиб в бою 15.01.1942. Похоронен в д. Панино Ржевского района Тверской области.

КОЧЕБАЕВ Борис Николаевич, род. 1925, с. Лесники. Призван в Сов. Армию 1943, Курган. Рядовой, стрелок. Погиб в бою 21.09.1943. Похоронен в г. Калач-на-Дону Волгоградской области.

КОЧЕБАЕВ Василий Федорович, род. 1915, с. Лесники. Призван в Сов. Армию 1941, Курган. Рядовой. Погиб в бою 15.02.1943.

КОЧЕБАЕВ Сергей Федулович, род. 1921, с. Лесники. Призван в Сов. Армию 1939, Курган. Капитан, командир роты. Погиб в бою 29.12.1942. По-

хоронен в д. Заболотское Смоленской области.

КОЧЕБАЕВ Тимофей Александрович, род. 1901, с. Лесники. Призван в Сов. Армию 1941, Курган. Рядовой, стрелок, 1225 стрелковый полк, 369 стрелковая дивизия. Погиб в бою 29.03.1942. Похоронен в д. Лаврово Тверской области.

КОЧЕБАЕВ Яков Григорьевич, род. 1922, с. Лесники. Призван в Сов. Армию 1942, Курган. Гв. мл. лейтенант, командир минометного взвода, 813 стрелковый полк, 239 стрелковая дивизия. Погиб в бою 20.09.1944. Похоронен в д. Мирное Баусского района, Латвия.

КОЧЕБАЕВ Федор Федулович, род. 1923, с. Лесники. Призван в Сов. Армию 1942, Курган. Лейтенант. Погиб в бою 25.12.1944.

КОЧЕГАРОВ Петр Ефимович, род. 1912, ст. Иковка. Призван в Сов. Армию 1941, Курган. Сержант, телефонист, 250 стрелковый полк, 82 стрелковая дивизия. Умер от ран 2.10.1942 в мединституте Склифосовского. Кремирован в г. Москве.

КОЧЕРГИН Александр Николаевич, род. 1903, п. Чашинск. Призван в Сов. Армию 1941, Курган. Рядовой, стрелок, 1013 стрелковый полк, 285 стрелковая дивизия. Погиб в бою 21.03.1942. Похоронен в д. Барсуки Невельского района Псковской области.

КОЧЕТКОВ Ефим Васильевич, род. 1906, с. Каширино. Призван в Сов. Армию 1941, Курган. Рядовой. Был в последнем бою в нояб. 1941.

КОЧЕТКОВ Павел Борисович, род. 1912, с. Митино. Призван в Сов. Армию 1941, Глядянское. Рядовой. Погиб в бою 15.12.1941. Похоронен в д. Городище Ленинградской области.

КОЧЕТКОВ Степан Никитич, род. 1926, с. Колесниково. Призван в Сов. Армию 1944, Курган. Сержант. Погиб в бою 19.02.1945. Похоронен в Германии, г. Вальденберг, братское кладбище военнопленных.

КОЧКИН Ефим Павлович, род. 1914, с. Б.-Раково. Призван в Сов. Армию 1940, Курган. Рядовой. Погиб в бою 16.11.1943. Похоронен в г. Белый Тверской области.

КОЧКИН Петр Семенович, род. 1898, ст. Утяк. Призван в Сов. Армию 1941, Курган. Рядовой, ездовой, 1238 стрелковый полк, 372 стрелковая дивизия. Умер от ран 27.10.1943 в медсанбате N 463. Похоронен в Ленинградской области, Мгинский район, с. Антоновское, могила N 23.

КОЧКОВ Агей Зиновьевич, род. 1923, с. Митино. Призван в Сов. Армию 1942, Глядянское. Рядовой, снайпер, 37 гв. стрелковый полк, 12 гв. стрелковая дивизия. Погиб в бою 21.10.1942. Похоронен в д. Гаськово Ульяновского района Калужской области.

КОЧКОВ Ефрем Яковлевич, род. 1912, д. Анчутино. Призван в Сов. Армию 1941, Курган. Сержант, стрелок, 384 стрелковый полк, 157 стрелковая дивизия. Погиб в бою 23.02.1944. Похоронен в д. Шведы Витебского района Витебской области, Беларусь.

КОЧКОВ Леонид Зиновьевич, род. 1909, с. Митино. Призван в Сов. Армию 1941, Глядянское. Ст. сержант, 24 гв. воздушно-десантный полк, 10 гв. воздушно-десантная дивизия. Погиб в бою 14.10.1943. Похоронен в д. Калужено В.-Днепровского района Днепропетровской области, Украина.

КОЧКОВ Николай Григорьевич, род. 1915, д. Н.-Утятка. Призван в Сов. Армию 1940, Курган. Рядовой, 206 отдельный зенитный артиллерийский дивизион, 90 стрелковая дивизия. Погиб в бою 25.06.1941. Похоронен под д. Ворняя, Литва.

КОЧКОВ Николай Григорьевич, род. 1918, д. Н.-Утятка. Призван в Сов. Армию 1940, Курган. Рядовой, стре-

лок. Погиб в бою 18.11.1941. Похоронен в д. Кураково Смоленской области.

КОЧКОВ Павел Парфенович, род. 1905, д. Н.-Утятка. Призван в Сов. Армию 1941, Курган. Рядовой, стрелок, 1227 стрелковый полк, 369 стрелковая дивизия. Погиб в бою 29.12.1941. Похоронен в п. Ивлево Высоковского района Тверской области.

КОЧКОВ Фотей Терентьевич, род. 1907, д. Козлово. Призван в Сов. Армию 1942, Глядянское. Рядовой, стрелок, воинская часть под номером полевой почты 01632-Л. Погиб в бою 21.07.1944. Похоронен в с. Березовка Ивнянского района Белгородской области.

КОЧНЕВ Иван Андреевич, род. 1913, с. Введенское. Призван в Сов. Армию 1941, Курган. Рядовой, 262 отдельный транспортный батальон. Погиб в бою 4.11.1942. Похоронен в с. Марзура Калининского района Тверской области.

КОЧУРОВ Александр Емельянович, род. 1903, с. Шмаково. Призван в Сов. Армию 1941, Курган. Рядовой, танкист. Погиб в бою в марте 1944. Похоронен в г. Витебске, Беларусь.

КОЧУРОВ Андрей Иванович, род. с. Пименовка. Призван в Сов. Армию 1941, Курган. Рядовой. Судьба неизвестна.

КОЧУРОВ Иван Афанасьевич, род. 1898, с. Сычево. Призван в Сов. Армию 1942, Курган. Рядовой, 426 стрелковый полк, 88 стрелковая дивизия. Погиб в бою 9.08.1942. Похоронен в г. Зубцове Тверской области.

КОШЕЛЕВ Александр Павлович, род. 1923, д. Крутали. Призван в Сов. Армию 1943, Курган. Сержант. Погиб в бою 8.04.1945. Похоронен в г. Шяуляй, Литва.

КОШЕЛЕВ Артемий Иванович, род. 1909, д. Кропани. Призван в Сов. Армию 1941, Курган. Рядовой. Погиб в бою 14.01.1943. Похоронен в с. Ильинское Тверской области.

КОШЕЛЕВ Василий Дмитриевич, род. 1921, д. Крутали. Призван в Сов. Армию 1941, Курган. Рядовой, пулеметчик, 282 стрелковый полк, 175 стрелковая дивизия. Погиб в бою 17.03.1943. Похоронен в д. Ржавчик Дмитриевского района Курской области.

КОШЕЛЕВ Иосиф Абрамович, род. д. Пролетаровка. Призван в Сов. Армию 1941, Курган. Рядовой, стрелок, 108 гв. стрелковый полк, 36 гв. стрелковая дивизия. Погиб в бою 13.10.1942. Похоронен в д. Рудня Смоленской области.

КОШКАРЕВ Борис Федорович, род. 1920, ст. Просвет. Призван в Сов. Армию 1941, Курган. Сержант, командир орудия, 741 гаубичный артиллерийский полк, 52 гаубичная артиллерийская бригада, 16 артиллерийская дивизия. Погиб в бою 30.07.1943. Похоронен в д. Волобуськи Курской области.

КОШКАРОВ Павел Данилович, род. 1898, ст. Просвет. Призван в Сов. Армию 1941, Курган. Рядовой, ездовой связи, 123 гв. стрелковый полк, 43 стрелковая дивизия. Погиб в бою 16.09.1944. Похоронен на хут. Берзини Мадонского района, Латвия.

КРАВЕЦ Сергей Антонович, род. 1900, с. Н.-Сидоровка. Призван в Сов. Армию 1941, Курган. Сержант, командир отделения, 1225 стрелковый полк, 369 стрелковая дивизия. Погиб в бою 15.02.1942. Похоронен в д. Ездово Ржевского района Тверской области.

КРАСИКОВ Андрей Самсонович, род. 1906, с. Каширино. Призван в Сов. Армию 1941, Курган. Рядовой, стрелок. Погиб в бою 18.12.1942. Похоронен в д. Голибицы Тверской области.

КРАСИЛОВ Леонид Яковлевич, род. 1915, ст. Иковка. Призван в Сов.

Армию 1942, Курган. Рядовой. Погиб в бою 23.07.1943.

КРАСИЛОВ Петр Викторович, род. 1909, с. Кетово. Призван в Сов. Армию 1941, Курган. Рядовой, стрелок, 1348 стрелковый полк, 399 стрелковая дивизия. Погиб в бою 4.02.1942. Похоронен в д. Ворово Дросковского района Орловской области.

КРАСНЕНКО Василий Владимирович, род. 1918, ст. Просвет. Призван в Сов. Армию 1941, Курган. Рядовой, стрелок, 650 стрелковый полк, 138 стрелковая дивизия. Погиб в бою 13.08.1942. Похоронен в д. Кудино Волгоградской области.

КРАСНОШЛЫКОВ Василий Иванович, род. 1921, д. Анчутино. Призван в Сов. Армию 1941, Курган. Рядовой. Судьба неизвестна.

КРЕМЛЕВ Иван Васильевич, род. 1913, ст. Иковка. Призван в Сов. Армию 1941, Курган. Рядовой, стрелок, 1223 стрелковый полк, 369 стрелковая дивизия. Погиб в бою 28.12.1941. Похоронен в д. Кунчаново Тверской области.

КРЕСТЬЯНЧИК Кондрат Петрович, род. 1909, д. Козлово. Призван в Сов. Армию 1941, Курган. Рядовой, стрелок. Был в последнем бою в февр. 1943.

КРЕСТЬЯНЧИК Федор Захарович, род. 1900, д. Козлово. Призван в Сов. Армию 1941, Глядянское. Рядовой, шофер. Погиб в бою 12.05.1943. Похоронен в с. Баншино Курской области.

КРИВИН Иван Павлович, род. 1908, п. Северный. Призван в Сов. Армию 1943, Курган. Сержант. Погиб в бою 18.08.1945.

КРИВОЛАПОВ Веннамин Аверьянович, род. 1904, с. Митино. Призван в Сов. Армию 1942, Глядянское. Рядовой, воинская часть под номером полевой почты 2190. Был в последнем бою в марте 1943.

КРИВОЛАПОВ Григорий Александрович, род. 1925, с. Митино. Призван в Сов. Армию 1942, Глядянское. Рядовой, воинская часть под номером полевой почты 24717. Погиб в бою 22.12.1943. Похоронен в д. Алексино Смоленской области.

КРИВОНОГОВ Александр Антонович, род. 1907, д. Костоусово. Призван в Сов. Армию 1941, Курган. Рядовой, шофер, 262 отдельный автотранспортный батальон, 22 армия. Погиб в бою 23.08.1941. Похоронен в с. Выскриво Луганской области, Украина.

КРИВОНОГОВ Алексей Артемович, род. 1910, ст. Просвет. Призван в Сов. Армию 1941, Курган. Рядовой, стрелок, 2 гв. мотострелковая бригада. Погиб в бою 28.12.1942. Похоронен в г. Котельниково Волгоградской области.

КРИВОНОГОВ Василий Александрович, род. 1907, д. Челноки. Призван в Сов. Армию 1940, Курган. Рядовой. Погиб в бою 26.03.1945. Похоронен в братской могиле за Одером, Германия.

КРИВОНОГОВ Гаврил Петрович, род. 1905, с. Б.-Раково. Призван в Сов. Армию 1941, Курган. Рядовой, стрелок. Был в последнем бою в сент. 1941.

КРИВОНОГОВ Никита Андреевич, род. 1897, д. Костоусово. Призван в Сов. Армию 1941, Курган. Рядовой, стрелок. Погиб в бою 10.06.1942. Похоронен в д. Аннино Тверской области.

КРИВОНОСОВ Александр Антонович, род. 1901, д. Костоусово. Призван в Сов. Армию 1941, Курган. Рядовой, 150 кавалерийский полк, 38 отдельная кавалерийская дивизия. Погиб в бою 15.12.1941. Похоронен в с. Викторовка Попасянского района Луганской области, Украина.

КРИВОШЕЕВ Федор Степанович, род. в с. Сычево. Призван в Сов. Ар-

мию 1941, Курган. Рядовой. Судьба неизвестна.

КРИВОШЕИН Владимир Алексеевич, род. 1911, с. Сычево. Призван в Сов. Армию 1941, Курган. Мл. сержант, радист, 16 укрепленный район. Погиб в бою 8.03.1944. Похоронен на западном берегу р. Нарва, Эстония.

КРИВОЩЕКОВ Алексей Афанасьевич, род. на ст. Просвет. Призван в Сов. Армию 1941, Курган. Рядовой. Погиб в бою 28.12.1942. Похоронен на ст. Котельниково Волгоградской области.

КРОПАНИН Александр Иванович, род. 1918, д. Кропани. Призван в Сов. Армию 1940, Курган. Рядовой, стрелок. Судьба неизвестна.

КРОПАНИН Александр Степанович, род. 1900, д. Кропани. Призван в Сов. Армию 1941, Курган. Рядовой, 908 стрелковый полк, 246 стрелковая дивизия. Погиб в бою 4.09.1942. Похоронен в д. Паршино Зубцовского района Тверской области.

КРОТОВ Алексей Петрович, род. 1904, с. Колесниково. Призван в Сов. Армию 1941, Курган. Рядовой, стрелок, 44 особая стрелковая бригада. Умер от ран 30.07.1944 в хирургическом передвижном полевом госпитале N 2227. Похоронен в с. Ветрино Ветринского района Витебской области, Беларусь.

КРОШАКОВ Виктор Григорьевич, род. 1906, с. Шмаково. Призван в Сов. Армию 1941, Курган. Старшина. Был в последнем бою в дек. 1943.

КРУПИН Зинон Деомидович, род. 1916, ст. Иковка. Призван в Сов. Армию 1938, Курган. Рядовой. Погиб в бою 17.08.1942. Похоронен в д. Сутоки Старорусского района Новгородской области.

КРУТАЕВ Федор Герасимович, род. 1903, ст. Иковка. Призван в Сов. Армию 1941, Курган. Рядовой, минометчик, 211 минометный полк. Умер от ран 24.12.1943 в эвакогоспитале N 3479. Похоронен в г. Осташково Тверской области.

КРУТЕЕВ Марк Андреевич, род. 1923, ст. Просвет. Призван в Сов. Армию 1942, Курган. Сержант, наводчик, 1037 стрелковый полк, 223 стрелковая дивизия. Погиб в бою 8.09.1943. Похоронен в д. Западенька Харьковской области, Украина.

КРЫЛОВ Вавил Ефимович, род. 1912, д. Н.-Утятка. Призван в Сов. Армию 1941, Курган. Рядовой, стрелок. Погиб в бою 24.10.1941. Похоронен в д. Гридякино Смоленской области.

КРЫЛОВ Василий Яковлевич, род. 1912, с. Лесники. Призван в Сов. Армию 1939, Курган. Рядовой. Погиб в бою 7.10.1941. Похоронен в г. Твери Тверской области.

КРЫСАНОВ Кузьма Петрович, род. 1900, с. Введенское. Призван в Сов. Армию 1941, Курган. Рядовой. Погиб в бою 9.12.1943.

КУДРИН Яков Григорьевич, род. 1924, Кетовский район. Призван в Сов. Армию 1941, Курган. Мл. лейтенант, командир взвода, 399 стрелковый полк, 111 стрелковая дивизия. Погиб в бою 27.12.1943. Похоронен в г. Александрия Кировоградской области, Украина.

КУДРЯВЦЕВ Андрей Алексеевич, род. 1906, д. Галишево. Призван в Сов. Армию 1941, Курган. Рядовой. Погиб в бою 12.01.1942.

КУДРЯВЦЕВ Дмитрий Иванович, род. 1927, с. Н.-Сидоровка. Призван в Сов. Армию 1944, Курган. Погиб в бою 26.12.1944. Похоронен в г. Радомышль Житомирской области, Украина.

КУДРЯШОВ Илья Семенович, род. 1916, д. Марково. Призван в Сов. Армию 1941, Варгаши. Сержант, шофер. Был в последнем бою в мае 1942.

КУЛЫГИН Иван Иванович, род. Кетовский район. Умер от ран в нояб.

1941. Похоронен на ст. Воропаново Волгоградской области.

КУЗИН Дмитрий Петрович, род. 1915, с. Введенское. Призван в Сов. Армию 1941, Курган. Рядовой, стрелок, 238 стрелковый полк, 186 стрелковая дивизия. Погиб в бою 8.08.1943. Похоронен в Орловской области, Орловский район, д. Малая Куликовка, братская могила.

КУЗИН Павел Петрович, род. 1906, с. Введенское. Призван в Сов. Армию 1941, Курган. Рядовой. Погиб в бою 1.10.1941. Похоронен в д. Палково Тверской области.

КУЗНЕЦОВ Александр Васильевич, род. 1922, ст. Введенское. Призван в Сов. Армию 1941, Курган. Рядовой. Погиб в бою в марте 1942.

КУЗНЕЦОВ Алексей Григорьевич, род. д. Кривино. Призван в Сов. Армию 1941, Курган. Рядовой. Погиб в бою 11.08.1943. Похоронен в д. Б.-Шведы Невельского района Псковской области.

КУЗНЕЦОВ Виктор Васильевич, род. 1921, с. Б.-Чаусово. Призван в Сов. Армию 1941, Курган. Лейтенант, 1089 стрелковый полк, 322 стрелковая дивизия. Погиб в бою 8.09.1943. Похоронен в г. Борзна Черниговской области, Украина.

КУЗНЕЦОВ Герасим Петрович, род. 1909, ст. Просвет. Призван в Сов. Армию 1941, Курган. Рядовой. Погиб в бою 11.07.1943.

КУЗНЕЦОВ Евгений Васильевич, род. 1910, ст. Введенское. Призван в Сов. Армию 1941, Курган. Рядовой, пулеметчик. Погиб в бою 17.07.1943. Похоронен в районе г. Гагарин Смоленской области.

КУЗНЕЦОВ Иван Павлович, род. 1899, с. Падеринское. Призван в Сов. Армию 1942, Курган. Рядовой, стрелок, 3 батальон, 1106 стрелковый полк, 331 стрелковая дивизия. Погиб в бою 1.09.1943. Похоронен в д. Гридино Сафоновского района Смоленской области.

КУЗНЕЦОВ Иван Яковлевич, род. 1918, с. Падеринское. Призван в Сов. Армию 1941, Курган. Рядовой, стрелок, 75 стрелковый полк, 52 стрелковая дивизия. Погиб в бою 15.10.1941. Похоронен в д. Микулино Смоленской области.

КУЗНЕЦОВ Иосиф Ефимович, род. 1912, д. Патронное. Призван в Сов. Армию 1941, Курган. Ефрейтор, автоматчик, 26 мотострелковая бригада, 19 танковая дивизия. Погиб в бою 3.11.1943. Похоронен в д. Перекоп Крымской области, Украина.

КУЗНЕЦОВ Михаил Петрович, род. 1912, ст. Иковка. Призван в Сов. Армию 1940, Курган. Рядовой. Погиб в бою 17.09.1942. Похоронен в д. Фомино Псковского района Псковской области, братская могила.

КУЗНЕЦОВ Моисей Архипович, род. 1909, п. Чашинск. Призван в Сов. Армию 1941, Курган. Рядовой. Был в последнем бою в ноябре 1942.

КУЗНЕЦОВ Николай Георгиевич, род. 1907, д. Патронное. Призван в Сов. Армию 1941, Курган. Рядовой, сборщик имущества, 3 трофейный батальон. Погиб в бою 18.08.1944. Похоронен в д. Воронино Псковской области.

КУЗНЕЦОВ Николай Степанович, род. 1919, д. Чесноки. Призван в Сов. Армию 1940, Курган. Рядовой. Погиб в бою 30.08.1943. Похоронен в д. Колешово Ельнинского района Смоленской области.

КУЗНЕЦОВ Степан Иванович, род. 1903, с. Падеринское. Призван в Сов. Армию 1941, Курган. Рядовой, 14 гв. стрелковый полк, 7 гв. стрелковая дивизия. Умер от ран 19.03.1943 в хирургическом полевом передвижном госпитале N 2205. Похоронен в д. Никитино Ленинградской области.

КУЗНЕЦОВ Степан Иосифович, род. 1912, с. Введенское. Призван в Сов. Армию 1941, Курган. Рядовой, 7 гв. кавалерийская дивизия. Погиб в бою 12.03.1943. Похоронен на ст. Купянск Харьковской области, Украина.

КУЗНЕЦОВ Тимофей Яковлевич, род. 1905, д. Становое. Призван в Сов. Армию 1941, Курган. Рядовой, командир орудия, 341 пулеметный батальон, 151 укрепленный район. Погиб в бою в мае 1942.

КУЗНЕЦОВ Яков Григорьевич, род. 1912, д. Патронное. Призван в Сов. Армию 1941, Курган. Рядовой, стрелок. Был в последнем бою в окт. 1941.

КУЗУМБАЕВ Степан, род. с. Каширино. Призван в Сов. Армию 1941, Курган. Рядовой. Судьба неизвестна.

КУЗЬМИН Александр Павлович, род. 1912, с. Митино. Призван в Сов. Армию 1941, Глядянское. Рядовой. Погиб в бою 23.02.1943. Похоронен в с. Ширякино Ленинградской области.

КУЗЬМИН Гавриил Кузьмич, род. 1909, д. Н.-Затобольная. Призван в Сов. Армию 1941, Курган. Рядовой. Погиб в бою 11.10. 1941. Похоронен в д. Муровьище Смоленской области.

КУЗЬМИН Григорий Артемьевич, род. 1915, с. Каширино. Призван в Сов. Армию 1941, Курган. Рядовой. Погиб в бою 21.12.1942. Похоронен в д. Егорье Бельского района Тверской области.

КУЗЬМИН Матвей Игнатьевич, род. 1902, ст. Просвет. Призван в Сов. Армию 1941, Курган. Рядовой, стрелок, 63 механизированная бригада. Погиб в бою 28.10.1943. Похоронен в с. Лозоватки Днепропетровской области, Украина.

КУЗЬМИН Никандр Михайлович, род. 1904, с. Рождественское. Призван в Сов. Армию 1941, Курган. Рядовой, стрелок, 371 стрелковый полк, 130 стрелковая дивизия. Погиб в бою 26.08.1943. Похоронен в д. Костево Лебединского района Сумской области, Украина.

КУЗЬМИН Николай Терентьевич, род. 1911, ст. Просвет. Призван в Сов. Армию 1941, Курган. Рядовой, путеец, 31 отдельный восстановительный батальон, 19 отдельная железнодорожная бригада. Погиб в бою 9.08.1942. Похоронен в с. "Приволжский" Волгоградской области.

КУЗЬМИН Николай Терентьевич, род. 1911, ст. Иковка. Призван в Сов. Армию 1942, Курган. Рядовой. Погиб в бою 9.08.1942.

КУЗЬМИН Павел Иванович, род. 1906, д. Марково. Призван в Сов. Армию 1941, Варгаши. Рядовой. Был в последнем бою в авг. 1942.

КУЗЬМИН Павел Федорович, род. 1918, с. Колесниково. Призван в Сов. Армию 1942, Курган. Рядовой, 137 стрелковый полк, 154 стрелковая дивизия. Умер от ран 28.06.1942 в эвакогоспитале N 2069. Похоронен в с. Боровичи Ленинградской области.

КУЗЬМИН Радион Петрович, род. 1911, с. Митино. Призван в Сов. Армию 1941, Курган. Рядовой, стрелок. Был в последнем бою в апр. 1942.

КУЗЬМИН Селиверст Семенович, род. 1900, с. Темляки. Призван в Сов. Армию 1941, Курган. Рядовой, стрелок. Был в последнем бою в авг. 1942.

КУЗЬМИН Юрий Павлович, род. 1920, д. Становое. Призван в Сов. армию 1940, Курган. Лейтенант, командир взвода, 8 механизированный корпус. Погиб в бою 12.01.1944. Похоронен в д. Марьяновка Кировоградской области, Украина.

КУЛИКОВСКИЙ Иван Васильевич, род. 1923, с. Каширино. Призван в Сов. Армию 1943, Курган. Сержант. Погиб в бою 4.03.1945. Похоронен в Германии, Браунсбергский округ, д. Шалмай, братская могила.

КУЛЬЧИХИН Иван Панкратьевич, род. 1898, д. Крутали. Призван в Сов.

Армию 1941, Курган. Рядовой. Был в последнем бою в июле 1942.

КУНГУРОВ Антон Евграфович, род. 1920, д. Менщиково. Призван в Сов. Армию 1941, Курган. Рядовой, телефонист, 878 стрелковый полк, 290 стрелковая дивизия. Умер от ран 28.08.1942. Похоронен в д. Бочарово Барятинского района Калужской области.

КУНГУРЦЕВ Алексей Маркелович, род. 1920, д. Менщиково. Призван в Сов. Армию 1940, Курган. Рядовой. Судьба неизвестна.

КУНГУРЦЕВ Вениамин Иванович, род. 1906, д. Менщиково. Призван в Сов. Армию 1941, Курган. Рядовой. Судьба неизвестна.

КУНГУРЦЕВ Дмитрий Захарович, род. 1925, д. Крутали. Призван в Сов. Армию 1943, Введенское. Мл. сержант, 345 гв. стрелковый полк, 105 гв. стрелковая дивизия. Погиб в бою 7.04.1945. Похоронен в Австрии, д. Пребаум, братская могила.

КУНГУРЦЕВ Иван Маркович, род. 1918, д. Менщиково. Призван в Сов. Армию 1941, Курган. Рядовой. Погиб в бою 15.12.1942.

КУНГУРЦЕВ Иван Яковлевич, род. 1903, с. Колесниково. Призван в Сов. Армию 1941, Курган. Рядовой. Судьба неизвестна.

КУНГУРЦЕВ Леонид Степанович, род. 1925, д. Крутали. Призван в Сов. Армию 1943, Курган. Рядовой, стрелок, 30 стрелковый полк, 102 стрелковая дивизия. Погиб в бою 26.02.1944. Похоронен в д. Подречка Светлогорского района Гомельской области, Беларусь.

КУНГУРЦЕВ Марк Маркелович, род. 1912, д. Менщиково. Призван в Сов. Армию 1943, Курган. Гв. сержант, 174 гв. стрелковый полк, 57 гв. стрелковая дивизия. Погиб в бою 28.04.1945. Похоронен в Германии, пригород Берлина, парк Шуленбург, братская могила.

КУНГУРЦЕВ Федор Степанович, род. 1920, д. Крутали. Призван в Сов. Армию 1940, Курган. Рядовой. Погиб в бою 5.08.1944. Похоронен в г. Коростень Житомирской области, Украина.

КУПРИЯНОВ Алексей Никитич, род. 1905, с. Лесники. Призван в Сов. Армию 1941, Курган. Рядовой, стрелок. Погиб в бою в июне 1942. Похоронен в д. Свеклино Ржевского района Тверской области.

КУПРИЯНОВ Алексей Петрович, род. 1910, д. Н.-Утятка. Призван в Сов. Армию 1941, Курган. Рядовой, 2 отдельный стрелковый батальон. Погиб в бою 16.07.1942. Похоронен в д. Загоричи Людиновского района Калужской области.

КУПРИЯНОВ Василий Петрович, род. 1918, д. Н.-Утятка. Призван в Сов. Армию 1941, Курган. Рядовой. Был в последнем бою в авг. 1941.

КУПРИЯНОВ Николай Александрович, род. 1921, с. Каширино. Призван в Сов. Армию 1941, Курган. Рядовой. Погиб в бою 15.08.1941. Похоронен в г. Житомире, Украина.

КУПЯНАЕВ Трофим Андреевич, род. 1904, с. Пименовка. Призван в Сов. Армию 1941, Курган. Рядовой, 1225 стрелковый полк, 369 стрелковая дивизия. Погиб в бою 12.01.1942. Похоронен в с. Весницы Тверской области.

КУРАКИН Василий Кузьмич, род. в д. Марково. Призван в Сов. в Армию 1941, Варгаши. Рядовой, орудийный номер, 502 истребительно-противотанковый артиллерийский полк. Погиб в бою 19.12.1943. Похоронен в д. Новгородка Кировоградской области, Украина.

КУРАКИН Дмитрий Михайлович, род. 1906, д. Марково. Призван в Сов. Армию 1941, Варгаши. Рядовой, стрелок, 935 стрелковый полк, 306 стрелковая дивизия. Погиб в бою

19.08.1944. Похоронен в д. Ислицкое Баусского района, Латвия.

КУРАПАНОВ Николай Игнатьевич, род. 1924, д. Чесноки. Призван в Сов. Армию 1943, Введенское. Сержант, 279 гв. стрелковый полк, 91 гв. стрелковая дивизия, 39 армия. Погиб в бою 21.06. 1944. Похоронен в д. Орлово Витебской области, Беларусь.

КУРБАТОВ Александр Иванович, род. 1909, д. Н.-Лушниково. Призван в Сов. Армию 1942, Курган. Рядовой, артиллерист, воинская часть под номером полевой почты 48616-Х. Умер в плену 1.04.1945 в Германии.

КУРБАТОВ Алексей Владимирович, род. в с. Падеринское. Призван в Сов. Армию 1941, Курган. Ст. сержант. Погиб в бою 22.03.1944. Похоронен в д. Мукрани Малоритасского района Брестской области, Беларусь.

КУРБАТОВ Василий Прокопьевич, род. 1904, д. Борки. Призван в Сов. Армию 1941, Курган. Рядовой, кавалерист, 1227 стрелковый полк, 369 стрелковая дивизия. Погиб в бою 19.01.1942. Похоронен в д. Толстиково Ржевского района Тверской области.

КУРБАТОВ Гаврил Константинович, род. 1906, д. Борки. Призван в Сов. Армию 1941, Курган. Рядовой. Погиб в бою 1.12.1941.

КУРБАТОВ Иван Иванович, род. 1903, д. Борки. Призван в Сов. Армию 1941, Курган. Рядовой, 1221 стрелковый полк, 367 стрелковая дивизия. Погиб в бою 1.04.1942. Похоронен в районе 14 разъезда Кировской железной дороги, Карелия.

КУРБАТОВ Иван Петрович, род. 1895, д. Борки. Призван в Сов. Армию 1942, Курган. Рядовой, ветсанитар, 1244 стрелковый полк, 374 стрелковая дивизия. Умер от ран 31.10.1944. Похоронен в с. Слока, Латвия.

КУРБАТОВ Иван Прокопьевич, род. 1914, д. Борки. Призван в Сов. Армию 1941, Курган. Рядовой, стрелок, 21 гв. танковая бригада. Погиб в бою 24.12.1943. Похоронен в братской могиле с. Чеповичи Малинского района Житомирской области, Украина.

КУРГУТОВ Михаил Илларионович, род. 1912, Кетовский район. Призван в Сов. Армию 1941, Курган. Рядовой, стрелок. Погиб в бою 10.11.1941. Похоронен в д. Пальцево Смоленской области.

КУРДЕНЕВ Василий Сергеевич, род. 1912, с. Введенское. Призван в Сов. Армию 1942, Курган. Мл. лейтенант. Погиб в бою 8.08.1942. Похоронен в д. Замошье Тверской области.

КУРЛОВ Алексей Ксенофонтович, род. 1922, д. Орловка. Призван в Сов. Армию 1941, Курган. Лейтенант, командир взвода, 1053 стрелковый полк, 300 стрелковая дивизия. Погиб в бою 12.06.1942. Похоронен в д. Перекоп Крымской области, Украина.

КУРЛОВ Владимир Владимирович, род. 1924, д. Пролетаровка. Призван в Сов. Армию 1942, Курган. Рядовой, воинская часть под номером полевой почты 44669. Погиб в бою 21.07.1943. Похоронен в д. Голая Долина Донецкой области, Украина.

КУРЛОВ Гаврил Александрович, род. 1920, д. Орловка. Призван в Сов. Армию 1940, Курган. Рядовой. Погиб в бою 14.02.1942. Похоронен в д. Макарово Тверской области.

КУРЛОВ Григорий Елисеевич, род. 1910, д. Орловка. Призван в Сов. Армию 1941, Курган. Рядовой. Погиб в бою 26.01.1943. Похоронен в д. Гнилево Невельского района Псковской области.

КУРЛОВ Николай Васильевич, род. 1913, д. Орловка. Призван в Сов. Армию 1940, Курган. Рядовой. Умер в плену 29.10.1941.

КУРЛОВ Степан Петрович, род. 1910, д. Орловка. Призван в Сов. Армию 1941, Курган. Рядовой. Погиб в бою 27.03.1943. Похоронен на Синяв-

ских торфоразработках Тверской области.

КУТОВОЙ Георгий Федорович, род. 1922, д. Белый Яр. Призван в Сов. Армию 1943, Курган. Ефрейтор, 912 стрелковый полк, 243 стрелковая дивизия. Погиб в бою 26.09.1943. Похоронен в братской могиле с. Сидорово Славянского района Донецкой области, Украина.

КУТОВЫХ Павел Ильич, род. 1923, с. Б.-Чаусово. Призван в Сов. Армию 1940, Курган. Ст. сержант, стрелок. Погиб в бою 28.11.1942. Похоронен в д. Нелюбино Ржевского района Тверской области.

КУТОВЫХ Степан Георгиевич, род. 1917, с. Б.-Чаусово. Призван в Сов. Армию 1940, Курган. Рядовой. Погиб в бою 7.06.1942. Похоронен в д. Тохтеево Ржевского района Тверской области.

КУТОС Иосиф Григорьевич, род. 1910, д. Н.-Утятка. Призван в Сов. Армию 1942, Курган. Рядовой, стрелок, 1223 стрелковый полк, 369 стрелковая дивизия. Погиб в бою 1.08.1942. Похоронен в д. Заозерье Тверской области.

КУТУЗОВ Григорий Иванович, род. 1907, п. Чашинск. Призван в Сов. Армию 1941, Курган. Рядовой. Погиб в бою 4.08.1943. Похоронен в п. Светлый Луч Курской области.

КУЧИН Александр Филатович, род. 1919, д. Кривино. Призван в Сов. Армию 1941, Курган. Рядовой. Стрелок. Судьба неизвестна.

КУЧИН Александр Филиппович, род. 1912, Кетовский район. Призван в Сов. Армию 1941, Курган. Рядовой, стрелок. Погиб в бою в январе 1941. Похоронен в д. Касмариха Тверской области.

КУЧМУРУКОВ Леонид Сергеевич, род. 1912, с. Митино. Призван в Сов. Армию 1941, Глядянское. Рядовой. Погиб в бою 17.01.1943. Похоронен в г. Волгограде.

КУЧМУРУКОВ Леонид Федорович, род. с. Митино. Призван в Сов. Армию 1941, Глядянское. Рядовой. Судьба неизвестна.

— Л —

ЛАВРЕНТЬЕВ Александр Алексеевич, род. 1896, д. Конево-Казанцево. Призван в Сов. Армию 1943, Курган. Рядовой, стрелок, 1281 стрелковый полк, 60 стрелковая дивизия. Погиб в бою 6.02.1944. Похоронен в г. Мозырь, Беларусь.

ЛАВРЕНТЬЕВ Анатолий Григорьевич, род. 1925, д. Конево-Казанцево. Призван в Сов. Армию 1943, Курган. Рядовой. Был в последнем бою в дек. 1944.

ЛАВРЕНТЬЕВ Виктор Иванович, род. 1903, д. Конево-Казанцево. Призван в Сов. Армию 1941, Курган. Рядовой, стрелок, 295 стрелковый полк, 183 стрелковая дивизия. Погиб в бою 20.02.1942. Похоронен в д. Кокоткино Тверской области.

ЛАВРЕНТЬЕВ Иван Михайлович, род. 1926, д. Конево-Казанцево. Призван в Сов. Армию 1943, Курган. Рядовой, стрелок, 673 стрелковый полк, 220 стрелковая дивизия. Погиб в бою 19.04.1942. Похоронен в д. Кишкино Ржевского района Тверской области

ЛАВРЕНТЬЕВ Иван Федорович, род. 1916, д. Конево-Казанцево. Призван в Сов. Армию 1941, Курган. Рядовой, кавалерист. Погиб в бою 2.03.1942. Похоронен в д. Погорелки Ржевского района Тверской области.

ЛАВРЕНТЬЕВ Михаил Евгеньевич, род. 1904, д. Менщиково. Призван в Сов. Армию 1941, Курган. Рядовой, стрелок, 525 стрелковый полк, 171 стрелковая дивизия. Погиб в бою 23.02.1943. Похоронен в д. Брагино Старорусского района Новгородской области.

ЛАВРЕНТЬЕВ Михаил Тихонович, род. 1915, д. Конево-Казанцево. Призван в Сов. Армию 1940, Курган. Мл. сержант, командир отделения, 1227 стрелковый полк, 369 стрелковая дивизия, 39 армия. Умер от ран 23.07.1941. Похоронен в г. Торжке Тверской области.

ЛАВРЕНТЬЕВ Никандр Прокопьевич, род. 1913, д. Конево-Казанцево. Призван в Сов. Армию 1941, Курган. Рядовой, стрелок, 1225 стрелковый полк, 369 стрелковая дивизия. Погиб в бою 2.01.1942. Похоронен в д. Новая Старицкого района Тверской области.

ЛАВРЕНТЬЕВ Леонтий Михайлович, род. 1914, д. Конево-Казанцево. Призван в Сов. Армию 1941, Курган. Рядовой. Погиб в бою 9.09.1941. Похоронен в районе р. Западная Двина Тверской области.

ЛАВРЕНТЬЕВ Семен Николаевич, род. 1917, д. Конево-Казанцево. Призван в Сов. Армию 1939, Курган. Рядовой, пулеметчик. Был в последнем бою в янв. 1943.

ЛАВРЕНТЬЕВ Павел Михайлович, род. 1918, д. Конево-Казанцево. Призван в Сов. Армию 1941, Курган. Рядовой. Судьба неизвестна.

ЛАВРЕНТЬЕВ Федор Иванович, род. 1896, д. Конево-Казанцево. Призван в Сов. Армию 1941, Курган. Рядовой. Погиб в бою 17.04.1943. Похоронен в д. Б.-Учно Старорусского района Новгородской области.

ЛАГУНОВ Егор Федорович, род. 1919, д. Костоусово. Призван в Сов. Армию 1941, Курган. Рядовой. Судьба неизвестна.

ЛАЗАРЕВ Егор Тарасович, род. 1905, с. Кетово. Призван в Сов. Армию 1941, Курган. Рядовой, стрелок, 1130 стрелковый полк, 336 стрелковая дивизия. Погиб в бою 19.07.1943. Похоронен в д. Назарово Чернвского района Тульской области.

ЛАПИН Петр Иванович, род. 1903, с. Колесниково. Призван в Сов. Армию 1941, Курган. Рядовой, 1227 стрелковый полк, 369 стрелковая дивизия. Погиб в бою 6.01.1942. Похоронен в д. Дарьино Луковниковского района Тверской обалсти.

ЛАПТЕВ Александр Абрамович, род. 1906, хут. Каргаполовка. Призван в Сов. Армию 1941, Курган. Рядовой, стрелок, 633 стрелковый полк, 157 стрелковая дивизия. Погиб в бою 17.07.1944. Похоронен в д. Багряны, Латвия.

ЛАПТЕВ Александр Степанович, род. 1914, с. Бараба. Призван в Сов. Армию 1939, Курган. Рядовой, стрелок, 1241 стрелковый полк, 376 стрелковая дивизия. Погиб в бою 15.01.1942. Похоронен в с. Гущено Старицкого района Тверской области.

ЛАПТЕВ Антон Федорович, род. 1908, д. Лаптево. Призван в Сов. Армию 1941, Курган. Сержант, 75 гв. стрелковый полк. Погиб в бою 31.03.1943. Похоронен в д. Высочки Смоленской области.

ЛАПТЕВ Афанасий Иванович, род. 1922, д. Лаптево. Призван в Сов. Армию 1941, Курган. Лейтенант, командир минометного взвода, 447 стрелковый полк, 397 стрелковая дивизия. Погиб в бою 22.07.1943. Похоронен в д. Ржаное Залегощенского района Орловской области.

ЛАПТЕВ Григорий Павлович, род. 1916, д. Лаптево. Призван в Сов. Армию 1941, Соликамск. Рядовой, стрелок. Был в последнем бою в окт. 1943.

ЛАПТЕВ Иван Михайлович, род. 1906, д. Лаптево. Призван в Сов. Ар-

мию 1941, Курган. Рядовой. Погиб в бою 29.09.1941. Похоронен в д. Приголовка Вяземского района Смоленской области.

ЛАПТЕВ Иван Прокопьевич, род. 1917, с. Бараба. Призван в Сов. Армию 1939, Курган. Рядовой, танкист, 30 танковая бригада. Погиб в бою 10.03.1943. Похоронен в д. Печевка Тверской области.

ЛАПТЕВ Кузьма Степанович, род. 1920, с. Митино. Призван в Сов. Армию 1941, Глядянское. Рядовой, пулеметчик, 172 отдельный стрелковый батальон, 407 стрелковый полк, 108 стрелковая дивизия. Погиб в бою 15.02.1942. Похоронен в д. Васельки Сухиничского района Калужской области.

ЛАПТЕВ Михаил Александрович, род. 1916, д. Лаптево. Призван в Сов. Армию 1941, Курган. Ст. сержант, командир отделения разведки, 111 артиллерийский полк, 244 стрелковая дивизия. Погиб в бою 2.04.1944. Похоронен в д. Стремуйка Псковского района Псковской области.

ЛАПТЕВ Николай Алексеевич, род. 1902, с. Шмаково. Призван в Сов. Армию 1941, Курган. Рядовой, 277 стрелковыйполк, 175 стрелковая дивизия. Погиб в бою 16.07.1943. Похоронен в д. Никольское Курской области.

ЛАПТЕВ Петр Алексеевич, род. 1911, д. Лаптево. Призван в Сов. Армию 1941, Курган. Рядовой, 1225 стрелковый полк, 369 стрелковая дивизия. Погиб в бою 12.01.1942. Похоронен в д. Плотниково Тверской области.

ЛАПТЕВ Прокопий Максимович, род. 1897, с. Бараба. Призван в Сов. Армию 1942, Курган. Рядовой, стрелок, 1188 стрелковый полк, 359 стрелковая дивизия. Погиб в бою 4.05.1942. Похоронен в д. Бахмутово Ржевского района Тверской области.

ЛАПТЕВ Семен Яковлевич, род. с. Введенское. Призван в Сов. Армию 1939, Курган. Рядовой. Умер от ран 19.11.1941 в медсанбате N 322. Похоронен в г. Малая Вишера Новгородского района Новгородской области.

ЛАПТЕВ Федор Степанович, род. 1922, д. Лаптево. Призван в Сов. Армию 1941, Курган. Рядовой. Погиб в бою 18.07.1943. Похоронен на ст. Красный Холм Ржевского района Тверской области.

ЛАПТЕВ Яков Васильевич, род. 1924, д. Ровное. Призван в Сов. Армию 1943, Глядянское. Рядовой. Судьба неизвестна.

ЛАПТЕВ Яков Михайлович, род. 1923, д. Чесноки. Призван в Сов. Армию 1943, Курган. Рядовой. Погиб в бою 3.03.1945. Похоронен в г. Зушинск-парк, Германия.

ЛАПУХИН Алексей Ефимович, род. 1894, д. Марково. Призван в Сов. Армию 1942, Варгаши. Рядовой, стрелок, 1227 стрелковый полк, 369 стрелковая дивизия. Погиб в бою 17.11.1942. Похоронен в д. Галахово Ржевского района Тверской области.

ЛАРИОНОВ Анатолий Иванович, род. 1925, д. Н.-Утятка. Призван в Сов. Армию 1943, Курган. Рядовой, стрелок, 112 стрелковый полк, 52 стрелковая дивизия. Погиб в бою 10.01.1944. Похоронен в д. Ново-Украинка Петровского района Кировоградской области, Украина.

ЛАРИОНОВ Леонтий Емельянович, род. 1913, д. Н.-Утятка. Призван в Сов. Армию 1941, Курган. Мл. сержант, командир отделения, 526 пулеметный батальон, 118 укрепленный район. Погиб в бою 14.10.1944. Похоронен на хут. Цемляс Елгавского района, Латвия.

ЛАРИОНОВ Федор Степанович, род. п. Северный. Призван в Сов. Армию 1941, Курган. Рядовой. Судьба неизвестна.

ЛЕБЕДЕВ Александр Ануфриевич, род. 1910, с. Падеринское. Призван в Сов. Армию 1943, Курган. Гв. ст. сержант, 52 гв. танковая бригада. Погиб в бою 13.02.1945. Похоронен в д. Германсдорф, Германия.

ЛЕБЕДЕВ Артемий Иванович, род. 1902, д. Менщиково. Призван в Сов. Армию 1941, Курган. Рядовой, стрелок, 1241 стрелковый полк, 376 стрелковая дивизия. Погиб в бою 17.01.1942. Похоронен в с. Гущено Старицкого района Тверской области.

ЛЕБЕДЕВ Климентий Артемьевич, род. 1921, д. Менщиково. Призван в Сов. Армию 1940, Курган. Рядовой, тракторист, 73 армейский артиллерийский полк, 42 армия. Умер от ран 27.04.1942. Похоронен в г. Осташкове Тверской области.

ЛЕБЕДЕВ Константин Иванович, род. 1916, д. Менщиково. Призван в Сов. Армию 1941, Курган. Ст. сержант, командир отделения, 1015 стрелковый полк, 285 стрелковая дивизия. Погиб в бою 17.01.1944. Похоронен в Любанском районе Ленинградской области.

ЛЕБЕДКИН Алексей Владимирович, род. 1897, д. Ильинка. Призван в Сов. Армию 1941, Курган. Рядовой, 744 стрелковый полк, 149 стрелковая дивизия. Погиб в бою 30.03.1942. Похоронен в д. Акино Ульяновского района Калужской области

ЛЕБЕДКИН Василий Иванович, род. 1920, с. Лесники. Призван в Сов. Армию 1940, Курган. Рядовой, стрелок. Погиб в бою в дек. 1944. Похоронен в д. Байкино Псковской области.

ЛЕБЕДКИН Егор Яковлевич, род. 1916, д. Анчутино. Призван в Сво. Армию 1941, Курган. Рядовой, пулеметчик. Погиб в бою 15.10.1941. Похоронен в д. Сенчуково Тверской области.

ЛЕБЕДКИН Федор Александрович, род. 1924, д. Ильинка. Призван в Сов. Армию 1943, Курган. Мл. сержант, 1316 стрелковый полк, 411 стрелковая дивизия. Погиб в бою 8.09.1943. Похоронен в д. Игнатовка Орловской области.

ЛЕВАКИН Федор Сергеевич, род. 1904, с. Шмаково. Призван в Сов. Армию 1941, Курган. Рядовой. Судьба неизвестна.

ЛЕВИН Ханм Наумович, род. 1924, д. Н.-Сидоровка. Призван в Сов. Армию 1943, Курган. Рядовой. Судьба неизвестна.

ЛЕВЧУК Петр Акимович, род. 1910, с. Шмаково. Призван в Сов. Армию 1941, Курган. Ст. сержант, пом. командира взвода, 525 стрелковый полк, 171 стрелковая дивизия. Погиб в бою 28.02.1943. Похоронен в д. Брагино Старорусского района Новгородской области.

ЛЕГЗГИН Владимир Теодорович, род. 1925, п. Ст. Просвет. Призван в Сов. Армию 1942, Курган. Рядовой. Погиб в бою 2.09.1943. Похоронен в с. Красный Сулин Ростовской области.

ЛЕГКИХ Иван Михайлович, род. 1921, с. Шмаково. Призван в Сов. Армию 1941, Курган. Рядовой, стрелок. Был в последнем бою в окт. 1941.

ЛЕГКИХ Константин Михайлович, род. 1913, с. Шмаково. Призван в Сов. Армию 1943, Курган. Ефрейтор, курсант, отдельная учебная рота, 404 стрелковый полк, 176 стрелковая дивизия. Погиб в бою 1.08.1944. Похоронен в д. Лонгонвара Медвежьегорского района, Карелия.

ЛЕГОСТАЕВ Евгений Куприянович, род. 1911, д. Пролетаровка. Призван в Сов. Армию 1941, Курган. Рядовой, стрелок. Был в последнем бою в янв. 1942.

ЛЕДЕНЕВ Степан Константинович, род. 1908, д. Шкодино. Призван в Сов. Армию 1941, Курган. Рядовой, стрелок. Был в последнем бою в янв. 1943.

ЛЕДЕНЕВ Федор Григорьевич, род. 1909, д. Крутали. Призван в Сов. Ар-

мию 1943, Курган. Рядовой. Погиб в бою 21.11.1943. Похоронен северо-западнее Синявских высот Ленинградской области.

ЛЕКАНОВ Александр Николаевич, род. 1909, с. Падеринское. Призван в Сов. Армию 1941, Курган. Рядовой. Погиб в бою 20.07.1941. Похоронен в с. Устье Смоленской области.

ЛЕКАНОВ Василий Сафонович, род. 1902, с. Падеринское. Призван в Сов. Армию 1941, Курган. Лейтенант, артиллерист, командир взвода. Погиб в бою 13.06.1942.

ЛЕКАНОВ Кронид Федосеевич, род. 1907, с. Падеринское. Призван в Сов. Армию 1941, Курган. Рядовой. Был в последнем бою в дек. 1943.

ЛЕКАНОВ Петр Иванович, род. 1915, с. Падеринское. Призван в Сов. Армию 1941, Курган. Рядовой, кузнец. Был в последнем бою в дек. 1941.

ЛЕОНОВ Александр Прокопьевич, род. 1914, д. Чесноки. Призван в Сов. Армию 1941, Курган. Рядовой, стрелок. Был в последнем бою в дек. 1942 под Новгородом.

ЛЕОНОВ Гавриил Тимофеевич, род. 1910, д. Марково. Призван в Сво. Армию 1941, Курган. Рядовой, стрелок. Был в последнем бою в апр. 1942.

ЛЕОНОВ Егор Андреевич, род. 1905, д. Марково. Призван в Сов. Армию 1943, Курган. Рядовой, 1233 стрелковый полк, 371 стрелковая дивизия. Погиб в бою 9.02.1944. Похоронен в д. Старицы Витебского района Витебской области, Беларусь.

ЛЕОНОВ Никифор Алексеевич, род. 1912, д. Н.-Затобольное. Призван в Сов. Армию 1941, Курган. Рядовой, телефонист, 367 артиллерийский полк. Погиб при исполнении служебных обязанностей 20.02.1944.

ЛЕОНОВ Николай Петрович, род. 1925, д. Н.-Затобольное. Призван в Сов. Армию 1943, Курган. Ефрейтор, командир расчета, 21 гв. механизированная бригада. Погиб в бою 19.04.1945. Похоронен в Германии, Зеловские высоты.

ЛЕОНОВ Павел Арсентьевич, род. 1921, д. Затобольное. Призван в Сов. Армию 1940, Курган. Ст. сержант. Погиб в бою 6.12.1944. Похоронен в с. Сприжи, Литва.

ЛЕОНОВ Поликарп Леонтьевич, род. 1911, с. Колташево. Призван в Сов. Армию 1942, Курган. Рядовой. Был в последнем бою в марте 1942.

ЛЕОНОВ Федор Михайлович, род. 1911, д. Н.-Затобольное. Призван в Сов. Армию 1941, Курган. Сержант, связист, 1239 стрелковый полк, 373 стрелковая дивизия. Погиб в бою 27.03.1942. Похоронен в д. Барсуки Западнодвинского района Тверской области.

ЛЕОНЧУК Иван Демидович, род. 1899, д. Крутали. Призван в Сов. Армию 1941, Курган. Сержант, стрелок, 151 стрелковая бригада. Погиб в бою 31.07.1942. Похоронен на ст. Лычково Новгородской области.

ЛЕПЕХИН Иван Павлович, род. 1903, д. Веселое Поле. Призван в Сов. Армию 1941, Курган. Рядовой. Судьба неизвестна.

ЛЕСКИН Филипп Назарович, род. 1909, с. Колесниково. Призван в Сов. Армию 1941, Курган. Рядовой, стрелок, 216 гв. стрелковый полк, 79 гв. стрелковая дивизия. Погиб в бою 15.09.1944. Похоронен в д. Новины Варшавского воеводства, Польша.

ЛЕСНИКОВ Гурьян Яковлевич, род. 1908, д. Ровное. Призван в Сов. Армию 1941, Глядянское. Рядовой. Погиб в бою 21.02.1942. Похоронен в д. Яшино Ржевского района Тверской области.

ЛЕСНИКОВ Дмитрий Прокопьевич, род. 1904, с. Митино. Призван в Сов. Армию 1942, Глядянское. Рядовой. Судьба неизвестна.

ЛЕСНИКОВ Николай Семенович, род. 1912, с. Митино. Призван в Сов. Армию 1941, Глядянское. Рядовой, стрелок, 1237 стрелковый полк, 373 стрелковая дивизия. Погиб в бою 16.01.1942. Похоронен в д. Кулаковка Оленинского района Тверской области.

ЛЕСНИКОВ Степан Ильич, род. с. Митино. Призван в Сов. Армию 1941, Глядянское. Рядовой, стрелок, 3 отдельный стрелковый батальон, 129 отдельная стрелковая бригада. Погиб в бою 10.02.1943. Похоронен в д. Прилины Орловской области.

ЛЕСЮК Владимир Васильевич, род. 1907, ст. Просвет. Призван в Сов. Армию 1941, Курган. Рядовой. Судьба неизвестна.

ЛЕШИКОВ Николай Михайлович, род. 1902, ст. Иковка. Призван в Сов. Армию 1941, Курган. Рядовой, стрелок, 163 стрелковый полк, 11 стрелковая дивизия. Погиб в бою 16.01.1943. Похоронен в поселке N 7 Мгинского района Ленинградской области.

ЛИЗДИН Владимир Теодорович, род. 1925, ст. Просвет. Призван в Сов. Армию 1942, Курган. Рядовой. Погиб в бою 2.02.1943. Похоронен в с. Красный Сулим Ростовской области.

ЛИПАКОВ Александр Николаевич, род. 1902, д. Менщиково. Призван в Сов. Армию 1942, Курган. Рядовой, стрелок, 1181 стрелковый полк, 359 стрелковая дивизия. Погиб в бою 7.12.1942. Похоронен в д.Роща Подкова Ржевского района Тверской области.

ЛИПИН Федор Иванович, род. 1926, с. Сычево. Призван в Сов. Армию 1944, Омск. Рядовой, 26 гв. стрелковый полк, 17 гв. стрелковая дивизия. Погиб в бою 19.10.1944. Похоронен в д. Подзишки, Литва.

ЛИСИХИН Александр Сергеевич, род. 1920, д. Менщиково. Призван в Сов. Армию 1941, Курган. Рядовой. Умер от ран 5.04.1942. Похоронен в г. Темрюке Краснодарского края.

ЛИСИХИН Анатолий Кириллович, род. 1926, д. Менщиково. Призван в Сов. Армию 1943, Курган. Рядовой, пулеметчик, 1378 стрелковый полк, 87 стрелковая дивизия. Погиб в бою 25.08.1944. Похоронен в с. Пипоска, Венгрия.

ЛИСИХИН Василий Петрович, род. 1897, д. Менщиково. Призван в Сов. Армию 1942, Курган. Рядовой, стрелок, 3 отдельный стрелковый батальон, 110 стрелковая бригада. Погиб в бою 26.03.1943. Похоронен в д. Кирикутало, Эстония.

ЛИСИХИН Георгий Алексеевич, род. 1920, д. Менщиково. Призван в Сов. Армию 1941, Курган. Рядовой. Умер от ран в 1945. Похоронен в д. Менщиково Кетовского района Курганской области.

ЛИСИХИН Павел Степанович, род. 1911, д. Менщиково. Призван в Сов. Армию 1941, Курган. Рядовой, стрелок, 147 отдельная курсантская стрелковая бригада. Погиб в бою 18.09.1942. Похоронен на Пискаревском кладбище г. Санкт-Петербурга.

ЛИСИХИН Петр Силантьевич, род. 1923, д. Менщиково. Призван в Сов. Армию 1943, Курган. Рядовой, орудийный номер. Погиб в бою 22.08.1943. Похоронен в д. Гавриловка Харьковской области, Украина.

ЛИСИХИН Степан Сергеевич, род. 1915, д. Менщиково. Призван в Сов. Армию 1941, Курган. Рядовой. Погиб в бою 23.06.1943. Похоронен в с. Рассвет Орджоникидзевского района Крымской области.

ЛИСИХИН Степан Федотович, род. 1918, д. Менщиково. Призван в Сов. Армию 1941, Курган. Сержант. Погиб в бою 15.09.1941 у Соловьевой переправы под г. Смоленском.

ЛИСИХИН Яков Савельевич, род. 1900, д. Менщиково. Призван в Сов. Армию 1941, Курган. Рядовой, ездо-

вой, 634 стрелковый полк, 54 гв. дивизия. Погиб в бою 18.11.1942. Похоронен в д. Зеновской Зубцовского района Тверской области.

ЛИСОВ Александр Иванович, род. 1922, д. Крутали. Призван в Сов. Армию 1941, Курган. Гв. рядовой, разведчик, 278 гв. стрелковый полк, 93 гв. стрелковая дивизия. Погиб в бою 6.07.1943. Похоронен на хут. Мордов Курской области.

ЛИСЬЕВ Александр Петрович, род. 1920, ст. Введенское. Призван в Сов. Армию 1941, Курган. Рядовой. Погиб в бою в 1943.

ЛИСЬЕВ Василий Иванович, род. 1925, с. Н.-Сидоровка. Призван в Сов. Армию 1943, Курган. Рядовой, стрелок, 40 гв. стрелковый полк, 11 гв. стрелковая дивизия. Погиб в бою 13.02.1944. Похоронен в д. Дубище Невельского района Псковской области.

ЛИСЬЕВ Николай Михайлович, род. 1907, с. Сычево. Призван в Сов. Армию 1941, Курган. Рядовой, танкист. Был в последнем бою в нояб. 1941.

ЛИСЬЕВ Поликарп Егорович, род. 1902, с. Н.-Сидоровка. Призван в Сов. Армию 1941, Курган. Рядовой, стрелок, 30 гв. стрелковый полок, 10 гв. стрелковая дивизия. Погиб в бою 15.10.1943. Похоронен в д. Макарово Холмского района Новгородской области.

ЛИСЬИХ Михаил Иванович, род. 1906, с. Ст. Просвет. Призван в Сов. Армию 1941, Курган. Рядовой. Погиб в бою 20.09.1942. Похоронен в д. Лазарево Ржевского района Тверской области.

ЛИТВИН Василий Семенович, род. 1909, д. Ровное. Призван в Сов. Армию 1941, Глядянское. Рядовой, стрелок, 29 танковая бригада, 16 армия. Погиб в бою 14.07.1943. Похоронен в д. Дударская Ульяновского района Калужской области.

ЛИТВИН Виктор Семенович, род. 1926, д. Ровное. Призван в Сов. Армию 1944, Глядянское. Рядовой. Судьба неизвестна.

ЛИТВИН Михаил Семенович, род. 1910, д. Ровное. Призван в Сов. Армию 1941, Глядянское. Рядовой, стрелок, 847 стрелковый полк, 303 стрелковая дивизия. Умер от ран 21.11.1943. Похоронен в с. Ливенка Никольского района Воронежской области.

ЛИТВИНОВ Григорий Филиппович, род. 1907, д. Кропани. Призван в Сов. Армию 1941, Курган. Рядовой, 1080 стрелковый полк, 310 стрелковая дивизия. Погиб в бою 16.03.1943. Похоронен в д. Волотово Новгородской области.

ЛИТУЕВ Иосиф Васильевич, род. 1903, с. Колесниково. Призван в Сов. Армию 1941, Курган. Рядовой, стрелок, 994 стрелковый полк, 286 стрелковая дивизия. Погиб в бою 22.01.1945. Похоронен в г. Явотно, Польша.

ЛИХАЧЕВ Иван Степанович, род. 1920, д. К.-Казанцево. Призван в Сов. Армию 1941, Курган. Рядовой, стрелок, 86 стрелковый полк, 180 стрелковая дивизия. Погиб в бою 30.03.1942. Похоронен в д. Давыдово Старорусского района Новгородской области.

ЛИХАЧЕВ Иван Степанович, род. 1908, д. К.-Казанцево. Призван в Сов. Армию 1941, Курган. Рядовой, стрелок, 641 стрелковый полк, 165 стрелковая дивизия. Погиб в бою 25.08.1942. Похоронен в д. Кудрево Старорусского района Новгородской области.

ЛИХАЧЕВ Степан Ильич, род. 1898, с. Шмаково. Призван в Сов. Армию 1942, Курган. Рядовой, стрелок, 564 стрелковый полк, 130 стрелковая дивизия. Погиб в бою 16.12.1942. Похоронен в д. Ажево М.-Гудовского района Тверской области.

ЛОБАНОВ Александр Константинович, род. 1920, д. Зайково. Призван в Сов. Армию 1940, Курган. Рядовой, 423 гв. артиллерийский полк, 37 армия. Погиб в бою 20.08.1942. Похоронен в с. Аушегер, Кабардино-Балкария.

ЛОБАНОВ Александр Николаевич, род. 1912, д. Зайково. Призван в Сов. Армию 1941, Курган. Ефрейтор, 148 отдельный истребительно-противотанковый батальон, 73 стрелковая дивизия. Погиб в бою 5.02.1945. Похоронен в д. Арнсдорф Эльблонгского воеводства, Польша.

ЛОБАНОВ Василий Григорьевич, род. 1902, д. Зайково. Призван в Сов. Армию 1941, Курган. Рядовой, стрелок, 376 стрелковый полк, 220 стрелковая дивизия. Погиб в бою 26.03.1942. Похоронен в д. Черново Молодотудского района Тверской области.

ЛОБАНОВ Василий Иванович, род. 1906, с. Введенское. Призван в Сов. Армию 1940, Курган. Лейтенант, командир взвода, 589 стрелковый полк, 216 стрелковая дивизия. Погиб в бою 13.07.1942. Похоронен в с. Н.-Балаково Луганской области, Украина.

ЛОБАНОВ Михаил Семенович, род. 1898, с. Введенское. Призван в Сов. Армию 1942, Курган. Гв. рядовой, стрелок, 151 гв. стрелковый полк, 52 гв. стрелковая дивизия. Погиб в бою 23.03.1943. Похоронен в г. Старый Оскол Белгородской области.

ЛОБАНОВ Петр Алексеевич, род. в с. Колесниково. Призван в Сов. Армию 1941, Курган. Рядовой. Погиб в бою в 1943.

ЛОБАНОВ Петр Семенович, род. 1918, с. Введенское. Призван в Сов. Армию 1938, Курган. Мл. лейтенант. Был в последнем бою в апр. 1942.

ЛОБАНОВ Фауст Григорьевич, род. 1919, д. Зайково. Призван в Сов. Армию 1939, Курган. Рядовой. Был в последнем бою в окт. 1941.

ЛОГИНОВСКИЙ Перфилий Васильевич, род. 1918, д. Кропани. Призван в Сов. Армию 1941, Курган. Рядовой. Судьба неизвестна.

ЛОГУНОВ Григорий Федорович, род. 1916, ст. Иковка. Призван в Сов. Армию 1941, Курган. Рядовой, телефонист, 47 отдельная стрелковая бригада, 1 ударная армия. Погиб в бою 30.09.1943. Похоронен в д. Рамушево Новгородскорй области.

ЛОГУНОВ Егор Федотович, род. 1911, д. Галаево. Призван в Сов. Армию 1941, Курган. Рядовой, стрелок, 1225 стрелковый полк, 369 стрелковая дивизия. Погиб в бою 18.06.1943. Похоронен в д. Чушниково Зубцовского района Тверской области.

ЛОГУТИН Михаил Семенович, род. 1921, д. Кропани. Призван в Сов. Армию 1941, Курган. Рядовой, стрелок, 1379 стрелковый полк, 87 стрелковая дивизия. Погиб в бою 23.12.1942. Похоронен на хут. Берзовой Волгоградской области.

ЛОЖКИН Алексей Иванович, род. 1918, с. Шмаково. Призван в Сов. Армию 1941, Курган. Рядовой, стрелок, 1227 стрелковый полк, 369 стрелковая дивизия. Погиб в бою 25.12.1942. Похоронен в д. Овсянниково Тверской области.

ЛОГУНОВ Иван Дмитриевич, род. 1907, ст. Иковка. Призван в Сов. Армию 1941, Курган. Рядовой. Погиб в бою 24.12.1942. Похоронен в совхозе "Горная Поляна" Красноармейского района Волгоградской области.

ЛОМАКИН Егор Степанович, род. 1922, ст. Иковка. Призван в Сов. Армию 1941, Курган. Рядовой, стрелок, 47 стрелковый полк, 15 стрелковая дивизия. Погиб в бою 28.06.1942. Похоронен в с. Вышне-Долгое Курской области.

ЛОМАКИН Иван Константинович, род. 1903, д. Челноки. Призван в Сов. Армию 1941, Курган. Рядовой, 49 гв.

стрелковый полк, 16 гв. стрелковая дивизия. Погиб в бою 5.08.1942. Похоронен в д. Рамино Ржевского района Тверской области.

ЛОМАКИН Яков Петрович, род. 1909, д. Чесноки. Призван в Сов. Армию 1941, Курган. Рядовой, стрелок, 1225 стрелковый полк, 369 стрелковая дивизия. Погиб в бою 15.11.1942. Похоронен в д. Волосатики Ржевского района Тверской области.

ЛОМАНЧИК Сергей Семенович, род. 1900, ст. Иковка. Призван в Сов. Армию 1941, Курган. Гв. рядовой, 47 гв. стрелковый полк, 15 гв. стрелковая дивизия. Погиб в бою 9.02.1943. Похоронен в с. Никольское Панырин-ского района Курской области.

ЛОПАНИН Леонид Спиридонович, род. 1924, д. Курганка. Призван в Сов. Армию 1942, Курган. Мл. сержант, воинская часть под номером полевой почты 09511. Погиб в бою 23.01.1944. Похоронен в г. Гатчина Ленинградской области.

ЛОПАТИН Александр Яковлевич, род. 1920, с. Митино. Призван в Сов. Армию 1941, Курган. Рядовой, 1003 стрелковый полк, 279 стрелковая дивизия. Погиб в бою 22.11.1944. Похоронен в с. Вербуев Старт, у г. Сандомир, Польша.

ЛОПАТИН Николай Петрович, род. 1907, с. Митино. Призван в Сов. Армию 1941, Курган. Рядовой, санитар. Умер от ран 5.04.1942 в передвижном полевом госпитале N 808. Похоронен в д. Горолок Оленинского района Тверской области.

ЛОСКУТОВ Павел Андреевич, род. 1908, Кетовский район. Призван в Сов. Армию 1941, Курган. Лейтенант, политрук, 1227 стрелковый полк, 369 стрелковая дивизия. Погиб в бою 5.02.1942. Похоронен в д. Ездово Тверской области.

ЛОСЬКОВ Иван Андреевич, род. с. Каширино. Призван в Сов. Армию 1943, Курган. Рядовой. Погиб в бою 17.03.1945. Похоронен в д. Лензитц, Германия.

ЛОШКИН Алексей Иванович, род. д. Галаево. Призван в Сов. Армию 1941, Курган. Рядовой. Судьба неизвестна.

ЛУЖБИН Александр Сергеевич, род. 1922, д. Веселое Поле. Призван в Сов. Армию 1941, Курган. Сержант, пом. командира взвода, 66 гв. стрелковый полк, 23 гв. стрелковая дивизия. Погиб в бою 8.03.1943. Похоронен в д. Маслово Тверской области.

ЛУЖБИН Владимир Сергеевич, род. 1915, д. Веселое Поле. Призван в Сов. Армию 1941, Курган. Рядовой. Судьба неизвестна.

ЛУЗИН Николай Владимирович, род. 1923, ст. Иковка. Призван в Сов. Армию 1943, Курган. Рядовой, стрелок, 1162 стрелковый полк, 352 стрелковая дивизия. Погиб в бою 2.10.1944. Похоронен в д. Червонка Сувалкского воеводства, Польша.

ЛУЗИН Павел Васильевич, род. 1909, ст. Иковка. Призван в Сов. Армию 1942, Курган. Сержант. Погиб в бою 24.12.1944. Похоронен в м. Планова, Латвия.

ЛУКАНИН Александр Митрофанович, род. 1908, с. Сычево. Призван в Сов. Армию 1941, Курган. Рядовой. Судьба неизвестна.

ЛУКАНИН Андрей Тимофеевич, род. 1906, с. Сычево. Призван в Сов. Армию 1941, Курган. Рядовой, стрелок. Был в последнем бою в нояб. 1941.

ЛУКАНИН Борис Семенович, род. 1926, д. Чесноки. Призван в Сов. Армию 1943, Введенское. Рядовой, 352 гв. стрелковый полк, 107 гв. стрелковая дивизия. Погиб в бою 11.04.1945. Похоронен в г. Вене, Австрия.

ЛУКАНИН Константин Александрович, род. 1913, с. Сычево. Призван в Сов. Армию 1941, Курган. Рядовой, стрелок, 963 стрелковый полк, 274

стрелковая дивизия. Погиб в бою 1.04.1943. Похоронен в д. Чикуново Тверской области.

ЛУКАНИН Семен Андреевич, род. 1896, с. Чесноки. Призван в Сов. Армию 1941, Курган. Рядовой. Погиб в бою 21.01.1944. Похоронен в д. Заболотье Тверской области.

ЛУКАШИН Семен Андреевич, род. 1896, д. Чесноки. Призван в Сов. Армию 1941, Курган. Рядовой, стрелок. Был в последнем бою в янв. 1944.

ЛУКИН Александр Дмитриевич, род. 1902, с. Шмаково. Призван в Сов. Армию 1941, Курган. Рядовой. Погиб в бою 15.06.1942. Похоронен в д. Бахмутово Ржевского района Тверской области.

ЛУКИН Алексей Осипович, род. 1906, с. Пименовка. Призван в Сов. Армию 1940, Курган. Рядовой. Погиб в бою 7.10.1941. Похоронен в д. Киселево Калининского района Тверской области.

ЛУКИН Иван Акимович, род. 1909, с. Пименовка. Призван в Совы. Армию 1941, Курган. Рядовой, 1225 стрелковый полк. Погиб в бою 5.06.1942. Похоронен в д. Бель Маревского района Новгородской области.

ЛУКИН Иван Герасимович, род. 1914, с. Сычево. Призван в Сов. Армию 1941, Курган. Рядовой, стрелок, 1146 стрелковый полк, 342 стрелковая дивизия. Погиб в бою 15.03.1943. Похоронен в д. Норе Волховского района Ленинградской области.

ЛУКИН Иван Григорьевич, род. 1908, с. Н.-Сидоровка. Призван в Сов. Армию 1941, Курган. Рядовой. Погиб в бою 15.10.1941. Похоронен в д. Дорошиха Тверской области.

ЛУКИН Никита Федорович, род. 1900, с. Бараба. Призван в Сов. Армию 1941, Курган. Рядовой, связист. Был в последнем бою в мае 1943.

ЛУКИНЫХ Александр Александрович, род. 1910, д. Конево-Казанцево. Призван в Сов. Армию 1943. Рядовой. Судьба неизвестна.

ЛУКИНЫХ Александр Иванович, род. 1903, д. Галаево. Призван в Сов. Армию 1941, Курган. Рядовой, стрелок. Погиб в бою 3.10.1941. Похоронен в г. Волоколамске Московской области.

ЛУКИНЫХ Василий Александрович, род. 1900, д. Галаево. Призван в Сов. Армию 1941, Курган. Рядовой, стрелок, 1225 стрелковый полк, 369 стрелковая дивизия. Погиб в бою 26.03.1942. Похоронен в д. Окороково Тверской области.

ЛУКИНЫХ Дмитрий Гаврилович, род. 1911, д. Галаево. Призван в Сов. Армию 1941, Курган. Рядовой, 1223 стрелковый полк, 369 стрелковая дивизия. Погиб в бою 18.01.1942. Похоронен в д. Толстиково Тверской области.

ЛУКИНЫХ Иван Иванович, род. 1925, д. Галаево. Призван в Сов. Армию 1944, Курган. Рядовой. Умер от ран 26.10.1945. Похоронен в г. Полтаве, Украина.

ЛУКЬЯНОВ Иван Михайлович, род. 1913, с. Кетово. Призван в Сов. Армию 1941, Курган. Рядовой, кавалерист, 130 гв. стрелковый полк, 44 гв. стрелковая дивизия. Погиб в бою 17.07.1943. Похоронен на хут. Донецкий Изюмского района Харьковской области, Украина.

ЛУЧИН Александр Дмитриевич, род. 1902, с. Ст. Просвет. Призван в Сов. Армию 1941, Курган. Рядовой. Был в последнем бою в сент. 1942.

ЛУШНИКОВ Александр Алексеевич, род. 1924, д. Кремлевка. Призван в Сов. Армию 1943, Курган. Сержант, пулеметчик, 52 гв. стрелковый полк, 17 гв. стрелковая дивизия. Погиб в бою 13.11.1943. Похоронен в д. Забел Лнозненского района Витебской области, Беларусь.

ЛУШНИКОВ Александр Георгиевич, род. 1923, д. Кремлевка. Призван в Сов. Армию 1941, Курган. Мл. сержант. Погиб в бою 12.10.1943. Похоронен в д. Шнятино Невельского района Псковской области.

ЛУШНИКОВ Александр Владимирович, род. 1922, д. Н.-Лушниково. Призван в Сов. Армию 1940, Курган. Рядовой, минометчик. Погиб в бою 20.06.1943. Похоронен в д. Сальничихи Тверской области.

ЛУШНИКОВ Александр Прокопьевич, род. 1902, с. Падеринское. Призван в Сов. Армию 1941, Курган. Рядовой, стрелок, 825 стрелковый полк, 171 стрелковая дивизия. Погиб в бою 15.08.1942. Похоронен в д. Язвищи Лычковского района Новгородской области. Перезахоронен в Валдайском районе Новгородской области.

ЛУШНИКОВ Александр Яковлевич, род. 1918, д. Кремлевка. Призван в Сов. Армию 1942, Курган. Гв. сержант, стрелок, 68 гв. стрелковый полк, 23 гв. стрелковая дивизия. Погиб в бою 29.06.1943. Похоронен в д. Медушка Ленинградской области.

ЛУШНИКОВ Алексей Дементьевич, род. 1912, д. Ревино. Призван в Сов. Армию 1941, Курган. Рядовой. Был в последнем бою в апр. 1943.

ЛУШНИКОВ Алексей Иванович, род. 1898, д. Ревино. Призван в Сов. Армию 1941, Курган. Рядовой. Погиб в бою 17.04.1942. Похоронен в д. Погорелки Тверской области.

ЛУШНИКОВ Алексей Парамонович, род. 1920, д. Ревино. Призван в Сов. Армию 1940, Курган. Рядовой, стрелок. Умер от ран 10.12.1942 в госпитале г. Тбилиси, Грузия.

ЛУШНИКОВ Анатолий Поликарпович, род. 1924, с. Кетово. Призван в Сов. Армию 1942, Курган. Рядовой. Умер от ран 13.01.1944. Похоронен в д. Лучиновка Лиозненского района Витебской области, Беларусь.

ЛУШНИКОВ Андрей Клементьевич, род. 1912, д. Ревино. Призван в Сов. Армию 1941, Курган. Рядовой, связист, 1227 стрелковый полк, 369 стрелковая дивизия. Погиб в бою 15.04.1943. Похоронен в д. Ведерная Тверской области

ЛУШНИКОВ Андрей Яковлевич, род. 1909, д. Кремлевка. Призван в Сов. Армию 1941, Курган. Рядовой, 460 отдельный минометный полк, 47 армия. Погиб в бою 8.09.1943. Похоронен в с. Трояновка Зеньковского района Полтавской области, Украина.

ЛУШНИКОВ Аркадий Иванович, род. 1921, с. Падеринское. Призван в Сов. Армию 1941, Курган. Рядовой, стрелок, 257 стрелковый полк, 15 стрелковая дивизия. Погиб в бою 22.11.1942. Похоронен в д. Зайцево Тверской области.

ЛУШНИКОВ Аркадий Иванович, род. 1921, с. Падеринское. Призван в Сов. Армию 1941, Курган. Рядовой, тракторист, ремонтно-восстановительная рота, 31 танковая бригада. Погиб в бою 22.11.1941. Похоронен в г. Солнечногорске Московской области.

ЛУШНИКОВ Аркадий Поликарпович, род. 1926, д. Санино. Призван в Сов. Армию 1943, Курган. Ефрейтор, разведчик, 1321 стрелковый полк, 415 стрелковая дивизия. Погиб в бою 16.11.1944. Похоронен в г. Лиепая, Латвия.

ЛУШНИКОВ Афанасий Дмитриевич, род. 1908, д. Шкодино. Призван в Сов. Армию 1941, Курган. Рядовой. Погиб в бою 23.02.1942. Похоронен в д. Потеряловка Калининского района Тверской области.

ЛУШНИКОВ Афанасий Егорович, род. 1907, д. Грачево. Призван в Сов. Армию 1941, Курган. Сержант, командир отделения, 1168 стрелковый полк, 346 стрелковая дивизия. Погиб в бою 15.08.1942. Похоронен в д. Плоское Тверской области.

ЛУШНИКОВ Василий Агеевич, род. 1900, д. Кремлевка. Призван в Сов. Армию 1941, Курган. Рядовой, стрелок, 1227 стрелковый полк, 369 стрелковая дивизия. Погиб в бою 17.01.1942. Похоронен в д. Погорелки Тверской области.

ЛУШНИКОВ Василий Куприянович, род. 1925, д. Кремлевка. Призван в Сов. Армию 1942, Курган. Рядовой, снайпер, 4 гв. воздушно-десантный стрелковый полк, 2 гв. воздушно-десантная дивизия. Погиб в бою 17.03.1944. Похоронен в с. Маниловка Черноостровского района Хмельницкой области, Украина.

ЛУШНИКОВ Василий Никитович, род. 1909, д. Н.-Лушниково. Призван в Сов. Армию 1942, Курган. Мл. сержант, 199 гв. стрелковый полк, 67 гв. стрелковая дивизия. Погиб в бою 4.12.1943. Похоронен в д. Ловец Тверской области.

ЛУШНИКОВ Василий Федорович, род. 1917, д. Кремлевка. Призван в Сов. Армию 1941, Курган. Рядовой, разведчик, 233 артиллерийско-зенитный стрелковый полк. Погиб в бою 12.07.1943.

ЛУШНИКОВ Виктор Аникич, род. 1921, с. Падеринское. Призван в Сов. Армию 1941, Курган. Рядовой, стрелок, 1225 стрелковый полк, 369 стрелковая дивизия. Погиб в бою 22.10.1941. Похоронен в д. Овсянниково Тверской области.

ЛУШНИКОВ Гаврил Агеевич, род. 1903, д. Ревино. Призван в Сов. Армию 1941, Курган. Рядовой. Судьба неизвестна.

ЛУШНИКОВ Георгий Андрианович, род. 1904, д. Н.-Лушниково. Призван в Сов. Армию 1941, Курган. Рядовой. Погиб в бою 2.03.1943. Похоронен в д. Новое Старорусского района Новгородской области.

ЛУШНИКОВ Григорий Евдокимович, род. 1906, д. Кремлевка. Призван в Сов. Армию 1941, Курган. Рядовой, стрелок. Погиб в бою 1.09.1942.

ЛУШНИКОВ Григорий Иванович, род. 1916, с. Падеринское. Призван в Сов. Армию 1943, Курган. Рядовой, пограничник, 97 пограничный отряд. Умер от ран 9.11.1945 в полевом госпитале N 705. Похоронен в г. Гусеве Калининградской области.

ЛУШНИКОВ Григорий Максимович, род. 1918, д. Ревино. Призван в Сов. Армию 1941, Курган. Рядовой, стрелок, 691 стрелковый полк, 382 стрелковая дивизия. Погиб в бою 27.03.1942. Похоронен в д. Холменка Оленинского района Тверской области.

ЛУШНИКОВ Даниил Парамонович, род. 1919, д. Ревино. Призван в Сов. Армию 1941, Курган. Рядовой. Погиб в бою 1.04.1943. Похоронен в д. Большая Ввешенка Поддорского района Новгородской области.

ЛУШНИКОВ Дмитрий Екимович, род. 1912, д. Ревино. Призван в Сов. Армию 1941, Курган. Рядовой, разведчик, 1334 стрелковый полк, 412 стрелковая дивизия. Погиб в бою 10.11.1941. Похоронен в д. Заболотье Тверской области.

ЛУШНИКОВ Дмитрий Яковлевич, род. 1906, д. Ревино. Призван в Сов. Армию 1940, Курган. Рядовой, 844 стрелковый полк, 303 стрелковая дивизия. Умер от ран 25.02.1942 в полевом передвижном госпитале N 4386. Похоронен в с. Русская Журавка Верхнемамонского района Воронежской области.

ЛУШНИКОВ Егор Евдокимович, род. 1906, д. Ревино. Призван в Сов. Армию 1940, Курган. Рядовой, стрелок, 106 гв. воздушно-стрелковый полк, 36 гв. воздушно-стрелковая дивизия. Погиб в бою 1.09.1942. Похоронен в с. Варваровка Волгоградской области.

ЛУШНИКОВ Егор Иванович, род. 1916, д. Ревино. Призван в Сов. Ар-

мию 1937, Курган. Рядовой. Был в последнем бою в авг. 1943.

ЛУШНИКОВ Иван Аникич, род. 1910, с. Падеринское. Призван в Сов. Армию 1941, Курган. Рядовой, стрелок, 1225 стрелковый полк, 369 стрелковая дивизия. Погиб в бою 21.12.1941. Похоронен в д. Чунасино Ржевского района Тверской области.

ЛУШНИКОВ Иван Васильевич, род. 1926, с. Падеринское. Призван в Сов. Армию 1944, Курган. Рядовой, пулеметчик, 364 стрелковый полк, 139 стрелковая дивизия. Погиб в бою 28.06.1944. Похоронен в г. Могилеве, Беларусь.

ЛУШНИКОВ Иван Гераснмович, род. 1901, д. Ревино. Призван в Сов. Армию 1941, Курган. Рядовой, орудийный номер, 973 артиллерийский полк, 160 стрелковая дивизия. Умер от ран 2.09.1943. Похоронен в д. Привстань Спас-Деменского района Калужской области.

ЛУШНИКОВ Иван Ефимович, род. 1918, с. Падеринское. Призван в Сов. Армию 1939, Курган. Рядовой. Был в последнем бою в дек. 1941.

ЛУШНИКОВ Иван Михайлович, род. 1918, д. Борки. Призван в Сов. Армию 1940, Курган. Мл. политрук, 236 артиллерийский полк. Погиб в бою 26.09.1942. Похоронен в д. Векшино Зубцовского района Тверской области.

ЛУШНИКОВ Иван Павлович, род. 1913, д. Грачево. Призван в Сов. Армию 1940, Курган. Рядовой, 272 стрелковый полк, 123 стрелковая дивизия. Погиб в бою 26.07.1942. Похоронен в м. Синявино Шлиссельбургского района Ленинградской области.

ЛУШНИКОВ Иван Петрович, род. 1926, Кетовский район. Призван в Сов. Армию 1944, Курган. Гв. рядовой, 345 гв. стрелковый полк, 105 гв. стрелковая дивизия. Погиб в бою 24.03.1945. Похоронен на высоте 216, Венгрия.

ЛУШНИКОВ Иван Самойлович, род. 1911, д. Н.-Лушниково. Призван в Сов. Армию 1941, Курган. Рядовой, санитар, 1227 стрелковый полк, 369 стрелковая дивизия. Погиб в бою 4.01.1942. Похоронен в д. Сытьково Тверской области.

ЛУШНИКОВ Иван Степанович, род. 1924, д. Н.-Лушниково. Призван в Сов. Армию 1942, Курган. Рядовой, стрелок, 3 армейская стрелковая штрафная рота. Умер от ран 18.01.1943. Похоронен в д. Жаднево В.-Волжского района Тверской области.

ЛУШНИКОВ Илья Севастьянович, род. 1909, ст. Иковка. Призван в Сов. Армию 1941, Курган. Рядовой, 1316 стрелковый полк, 17 стрелковая дивизия. Погиб в бою 24.04.1943. Похоронен в д. Ясенек Жиздринского района Калужской области.

ЛУШНИКОВ Кузьма Михайлович, род. 1899, д. Кремневка. Призван в Сов. Армию 1941, Курган. Рядовой, стрелок, 1181 стрелковый полк, 359 стрелковая дивизия. Погиб в бою 10.08.1942. Похоронен в д. Солонино Ржевского района Тверской области.

ЛУШНИКОВ Марк Лаврентьевич, род. 1894, д. Ревино. Призван в Сов. Армию 1941, Курган. Рядовой, стрелок, 1223 стрелковый полк, 369 стрелковая дивизия. Погиб в бою 29.12.1942. Похоронен в д. Сенчуково Тверской области.

ЛУШНИКОВ Матвей Степанович, род. 1901, д. Ревино. Призван в Сов. Армию 1942, Курган. Рядовой, стрелок, 1223 стрелковый полк, 369 стрелковая дивизия. Погиб в бою 3.08.1942. Похоронен в д. Чунасино Ржевского района Тверской области.

ЛУШНИКОВ Михаил Антонович, род. 1923, д. Кремлевка. Призван в Сов. Армию 1941, Курган. Рядовой. Судьба неизвестна.

ЛУШНИКОВ Никита Яковлевич, род. 1908, д. Кремлевка. Призван в Сов. Армию 1941, Курган. Рядовой,

стрелок, 1168 стрелковый полк, 346 стрелковая дивизия. Умер от ран 28.03.1942. Похоронен в п. Озеринском Орловской области. Перезахоронен в д. Уколицы Калужской области.

ЛУШНИКОВ Николай Алексеевич, род. 1923, д. Ревино. Призван в Сов. Армию 1941, Курган. Мл. лейтенант, разведчик. Погиб в бою 11.12.1942. Похоронен в д. Трубина Тверской области.

ЛУШНИКОВ Николай Аникич, род. 1914, с. Падеринское. Призван в Сов. Армию 1941, Курган. Рядовой. Погиб в бою 1.11.1942. Похоронен в д. Знаменское Тверской области.

ЛУШНИКОВ Николай Владимирович, род. 1920, д. Шкодино. Призван в Сов. Армию 1941, Курган. Рядовой. Судьба неизвестна.

ЛУШНИКОВ Николай Иванович, род. 1911, д. Красные Горки. Призван в Сов. Армию 1940, Курган. Рядовой, разведчик. Был в последнем бою в июне 1941.

ЛУШНИКОВ Николай Михайлович, род. 1911, с. Падеринское. Призван в Сов. Армию 1940, Курган. Рядовой. Погиб в бою 10.07.1941. Похоронен в г. Бресте, мемориал "Брестская крепость", Беларусь.

ЛУШНИКОВ Павел Герасимович, род. 1903, д. Кремлевка. Призван в Сов. Армию 1942, Курган. Рядовой, наблюдатель метеослужбы, 24 отдельная гв. пулеметно-артиллерийская бригада резерва Главнокомандования. Погиб в бою 13.10.1944. Похоронен в с. Зубрече Краковского воеводства, Польша.

ЛУШНИКОВ Павел Иванович, род. 1900, д. Ревино. Призван в Сов. Армию 1942, Курган. Старшина, 380 ОМСБ, Северный флот. Погиб в бою 30.08.1944. Похоронен на губе "Грязная".

ЛУШНИКОВ Павел Филиппович, род. 1924, д. Н.-Лушниково. Призван в Сов. Армию 1942, Курган. Рядовой, стрелок, 280 стрелковый полк, 185 стрелковая дивизия. Погиб в бою 1.04.1944. Похоронен в с. Смидынь Маневичского района Волынской области, Украина.

ЛУШНИКОВ Петр Васильевич, род. д. Ревино. Призван в Сов. Армию 1941, Курган. Рядовой. Судьба неизвестна.

ЛУШНИКОВ Петр Герасимович, род. 1911, д. Ревино. Призван в Сов. Армию 1940, Курган. Рядовой, связист, артдивизион 76 мм пушек, 47 отдельная стрелковая бригада. Погиб в бою 21.02.1942. Похоронен в д. Сараево Ленинградской области.

ЛУШНИКОВ Петр Наумович, род. 1912, с. Падеринское. Призван в Сов. Армию 1941, Курган. Гв. рядовой, стрелок, 9 гв. механизированная бригада. Погиб в бою 20.08.1944. Похоронен в г. Резекне, Латвия.

ЛУШНИКОВ Петр Петрович, род. 1926, д. Ревино. Призван в Сов. Армию 1943, Курган. Рядовой, стрелок, 1323 стрелковый полк, 415 стрелковая дивизия. Погиб в бою 4.11.1944. Похоронен в г. Лиепая, Латвия.

ЛУШНИКОВ Петр Тимофеевич, род. 1909, с. Падеринское. Призван в Сов. Армию 1941, Курган. Рядовой. Погиб в бою 11.08.1942. Похоронен в г. Волхове Ленинградской области.

ЛУШНИКОВ Петр Филиппович, род. 1900, д. Шкодино. Призван в Сов. Армию 1941, Курган. Рядовой, стрелок, 31 стрелковая бригада. Погиб в бою 4.04.1942. Похоронен на ст. Чернозем Псковской области.

ЛУШНИКОВ Прокопий Екимович, род. 1910, с. Падеринское. Призван в Сов. Армию 1941, Курган. Рядовой, стрелок. Был в последнем бою в янв. 1942.

ЛУШНИКОВ Семен Иосифович, род. 1913, с. Падеринское. Призван в Сов. Армию 1941, Курган. Рядовой. Погиб в бою 7.10.1941. Похоронен в д.

Коньково Старицкого района Тверской области.

ЛУШНИКОВ Семен Прокопьевич, род. 1908, д. Н.-Лушниково. Призван в Сов. Армию 1941, Курган. Рядовой, санитар. Погиб в бою 19.06.1942. Похоронен в г. Ржеве Тверской области.

ЛУШНИКОВ Сергей Маркович, род. 1925, д. Ревино. Призван в Сов. Армию 1942, Курган. Рядовой, снайпер. Был в последнем бою в июне 1944.

ЛУШНИКОВ Сергей Трофимович, род. 1924, д. Н.-Лушниково. Призван в Сов. Армию 1942, Курган. Рядовой, 26 гв. стрелковый полк, 17 гв. стрелковая дивизия. Погиб в бою 15.03.1943. Похоронен в д. Шуровка Савинского района Харьковской области, Украина.

ЛУШНИКОВ Тимофей Самойлович, род. 1908, д. Н.-Лушниково. Призван в Сов. Армию 1941, Курган. Ефрейтор, шофер, 839 танковый полк. Погиб в бою 28.06.1945. Похоронен в Польше, г. Хожув, кладбище Магдалины, могила N 12.

ЛУШНИКОВ Трофим Иванович, род. 1923, д. Шкодино. Призван в Сов. Армию 1942, Курган. Рядовой, 371 стрелковый полк, 140 стрелковая дивизия. Погиб в бою 22.07.1944. Похоронен в д. Карчунки Зборовского района Тернопольской области, Украина.

ЛУШНИКОВ Федор Васильевич, род. 1922, д. Ревино. Призван в Сов. Армию 1940, Курган. Рядовой. Погиб в бою 15.11.1943. Похоронен в д. Московская Гора Тверской области.

ЛУШНИКОВ Федор Дмитриевич, род. 1918, д. Шкодино. Призван в Сов. Армию 1941, Курган. Рядовой. Погиб в бою 18.12.1941. Похоронен в д. Косолапово Торжокского района Тверской области.

ЛУШНИКОВ Федор Кононович, род. 1904, д. Ревино. Призван в Сов. Армию 1941, Курган. Рядовой, стрелок, 1172 стрелковый полк, 348 стрелковая дивизия. Погиб в бою 18.08.1942. Похоронен в д. Гнилово Тверской области.

ЛУШНИКОВ Федор Федорович, род. 1918, д. Кремлевка. Призван в Сов. Армию 1940, Курган. Рядовой. Судьба неизвестна.

ЛУШНИКОВ Яков Антонович, род. 1914, д. Ревино. Призван в Сов. Армию 1940, Курган. Рядовой, стрелок. Был в последнем бою в окт. 1941.

ЛУШНИКОВ Яков Исаевич, род. 1918, д. Н.-Лушниково. Призван в Сов. Армию 1939, Курган. Рядовой, артиллерист, 929 артиллерийский полк, 369 стрелковая дивизия. Погиб в бою 7.10.1941. Похоронен в д. Полунино Тверской области.

ЛЫЖИН Иван Кириллович, род. 1911, ст. Иковка. Призван в Сов. Армию 1941, Курган. Рядовой. Погиб в бою 10.11.1943.

ЛЫЖИН Петр Кириллович, род. 1913, ст. Иковка. Призван в Сов. Армию 1942, Курган. Старшина. Погиб в бою 4.07.1942.

ЛЫКОВ Ефим Григорьевич, род. 1899, с. Митино. Призван в Сов. Армию 1941, Глядянское. Рядовой, стрелок, 323 стрелковый полк, 81 стрелковая дивизия, 57 армия. Умер от ран 21.12.1943 в эвакогоспитале N 272. Похоронен в г. Красноград Харьковской области, Украина.

ЛЫСЕНКО Михаил Михайлович, род. 1917, Кетовский район. Призван в Сов. Армию 1941, Курган. Рядовой, ездовой, 105 особая стрелковая бригада. Погиб в бою 8.07.1942. Похоронен в д. Зайцево Белевского района Тульской области.

ЛЬВОВ Петр Никитович, род. 1911, д. Орловка. Призван в Сов. Армию 1941, Курган. Рядовой. Умер от ран 29.12.1943. Похоронен в д. Жилина Кировского района Калужской области.

ЛЮБИМОВ Павел Иванович, род. 1902, ст. Иковка. Призван в Сов. Армию 1941, Курган. Рядовой. Погиб в бою 12.06.1942. Похоронен в д. Лебзино Тверской области.

ЛЯЛИН Николай Васильевич, род. 1906, п. Чашинск. Призван в Сов. Армию 1941, Курган. Рядовой. Был в последнем бою в янв. 1942.

ЛЯХОВ Артемий Прокопьевич, род. 1894, д. Крутали. Призван в Сов. Армию 1941, Курган. Рядовой. Погиб в бою 15.10.1942. Похоронен в д. Лепетиха Тверской области.

ЛЯХОВ Иван Артемьевич, род. 1919, с. Садовое. Призван в Сов. Армию 1941, Курган. Рядовой, 641 стрелковый полк, 165 стрелковая дивизия, 52 армия. Погиб в бою 12.06.1942. Похоронен в д. Мясной Бор Чудовского района Новгородской области.

— М —

МАЗАНОВ Алексей Петрович, род. 1901, д. Марково. Призван в Сов. Армию 1941, Варгаши. Рядовой. Погиб в бою 23.02.1942. Похоронен в д. Бутово Тверской области.

МАЙОРОВ Петр Павлович, род. 1904, д. Нечаевка. Призван в Сов. Армию 1941. Сержант. Был в последнем бою в нояб. 1941.

МАКАЙДЕНКО Василий Владимирович, род. 1910, д. Темляки. Призван в Сов. Армию 1941, Глядянское. Рядовой, стрелок, 708 стрелковый полк, 43 стрелковая дивизия. Погиб в бою 30.07.1944. Похоронен в д. Карья Нарвского района, Эстония.

МАКАЙДЕНКО Селиверст Васильевич, род. в д. Патраки. Призван в Сов. Армию 1941, Глядянское. Гв. рядовой, стрелок, 106 гв. стрелковый полк, 36 гв. стрелковая дивизия. Погиб в бою 1.09.1942. Похоронен в с. Варваровке Волгоградской области.

МАКАРОВ Алексей Ксенофонтович, род. 1916, д. Марково. Призван в Сов. Армию 1941, Курган. Рядовой. Погиб в бою 30.06.1942. Похоронен в д. Великое село Старорусского района Новгородской области.

МАКАРОВ Андрей Дмитриевич, род. 1926, с. Б.-Чаусово. Призван в Сов. Армию 1943, Курган. Ефрейтор, 1191 стрелковый полк, 358 стрелковая дивизия. Погиб в бою 14.04.1945. Похоронен в районе Калининграда, госпитальный двор Аушляке, могила N 48.

МАКАРОВ Василий Алексеевич, род. 1915, с. Колесниково. Призван в Сов. Армию 1942, Курган. Был в последнем бою в апр. 1942.

МАКАРОВ Григорий Иванович, род. 1913, с. Колесниково. Призван в Сов. Армию 1941, Курган. Рядовой. Судьба неизвестна.

МАКАРОВ Дмитрий Андреевич, род. 1911, д. Марково. Призван в Сов. Армию 1941, Варгаши. Гв. рядовой, телефонист, 58 гв. стрелковый полк, 18 гв. стрелковая дивизия. Погиб в бою 15.01.1944. Похоронен в д. Гостилово Городокского района Витебской области, Беларусь.

МАКАРОВ Дмитрий Илларионович, род. 1922, с. Кетово. Призван в Сов. Армию 1942, Пресновское Северо-Казахстанской области. Рядовой. Был в последнем бою в июне 1943.

МАКАРОВ Иван Алексеевич, род. 1916, с. Колесниково. Призван в Сов. Армию 1941, Курган. Лейтенант, зам. командира батареи, 589 легкий артиллерийский полк. Погиб в бою 29.04.1944. Похоронен в д. Остухя, Эстония.

МАКАРОВ Иван Евгеньевич, род. 1900, с. Колесниково. Призван в Сов. Армию 1941, Курган. Рядовой, кавалерист, 1227 стрелковый полк, 369 стрелковая дивизия. Умер от ран 22.01.1942. Похоронен в д. Бродниково Ржевского района Тверской области.

МАКАРОВ Иван Емельянович, род. 1904, с. Колесниково. Призван в Сов. Армию 1941, Курган. Рядовой, ездовой, 4 гв. кавалерийская дивизия. Умер от ран 4.12.1942. Похоронен в д. Кузнечиха Тверской области.

МАКАРОВ Иван Петрович, род. 1900, с. Колесниково. Призван в Сов. Армию 1941, Курган. Сержант. Погиб в бою в 1943.

МАКАРОВ Иван Семенович, род. 1911, д. Крутали. Призван в Сов. Армию 1940, Курган. Рядовой, 444 отдельная химическая рота, 438 отдельный стрелковый батальон, 369 стрелковая дивизия. Погиб в бою 2.02.1942. Похоронен в д. Ездово Ржевского района Тверской области.

МАКАРОВ Иосиф Иосифович, род. 1905, д. Галишево. Призван в Сов. Армию 1942, Курган. Рядовой, пулеметчик, 656 стрелковый полк, 116 стрелковая дивизия. Погиб в бою 11.03.1945. Похоронен в д. Эйххольц, район г. Явор Легницкого воеводства, Польша.

МАКАРОВ Михаил Иванович, род. 1910, с. Колесниково. Призван в Сов. Армию 1940, Курган. Рядовой. Погиб в бою 6.03.1943. Похоронен в д. Заражье Ржевского района Тверской области.

МАКАРОВ Михаил Прокопьевич, род. 1899, с. Б. -Чаусово. Призван в Сов. Армию 1941, Курган. Рядовой, стрелок, 473 стрелковый полк, 154 стрелковая дивизия. Погиб в бою 8.11.1943. Похоронен в д. Осмяты Городского района Витебской области, Беларусь.

МАКАРОВ Никандр Николаевич, род. 1908, с. Колесниково. Призван в Сов. Армию 1941, Курган. Рядовой, наводчик, 506 минометный полк. Погиб в бою 15.01.1944. Похоронен в д. Дубровка Новгородского района Новгородской области.

МАКАРОВ Никифор Илларионович, род. 1920, с. Кетово. Призван в Сов. Армию 1943, Курган. Сержант, командир отделения, 30 гв. механизированная бригада. Погиб в бою 20.11.1944. Похоронен в д. Мегер, Венгрия.

МАКАРОВ Павел Никитович, род. 1912, д. Шкодино. Призван в Сов. Армию 1942, Курган. Рядовой. Погиб в бою 5.05.1945.

МАКАРОВ Петр Корнилович, род. 1908, д. Зайково. Призван в Сов. Армию 1941, Курган. Рядовой, стрелок, 199 гв. стрелковый полк, 67 гв. стрелковая дивизия. Погиб в бою 10.12.1943. Похоронен в д. Ловец Тверской области.

МАКАРОВ Петр Михайлович, род. 1907, с. Колесниково. Призван в Сов. Армию 1941, Курган. Ст. сержант. Погиб в бою 9.03.1945. Похоронен в д. Немкин юго-восточнее г. Кольберг, Германия.

МАКАРОВ Петр Яковлевич, род. 1914, с. Колесниково. Призван в Сов. Армию 1941, Курган. Рядовой, стрелок, 597 стрелковый полк, 207 стрелковая дивизия. Погиб в бою 4.04.1944. Похоронен в д. Кожино Тверской области.

МАКАРОВ Тимофей Григорьевич, род. 1900, д. Патронное. Призван в Сов. Армию 1941, Курган. Рядовой, 314 авторота подвоза. Погиб в бою 17.10.1941. Похоронен в д. М.-Коньково Тверской области.

МАКАРОВ Тимофей Николаевич, род. 1900, с. Колесниково. Призван в Сов. Армию 1941, Курган. Рядовой, стрелок, 1227 стрелковый полк, 369 стрелковая дивизия. Погиб в бою 7.10.1941. Похоронен в д. Полунино Тверской области.

МАКАРОВ Яков Дмитриевич, род. 1919, с. Колесниково. Призван в Сов. Армию 1939, Курган. Рядовой, стрелок, 641 стрелковый полк, 165 стрелковая дивизия. Погиб в бою 20.04.1943. Похоронен в д. Брагино

Старорусского района Новгородской области.

МАКАРОВ Яков Семенович, род. 1919, д. Крутали. Призван в Сов. Армию 1939, Курган. Рядовой, 608 артиллерийский полк, 165 стрелковая дивизия. Погиб в бою 15.09.1943. Похоронен в д. Полешево Тверской области.

МАКЕЕВ Герасим Степанович, род. 1910, с. Б.-Чаусово. Призван в Сов. Армию 1941, Курган. Сержант, командир отделения, 247 стрелковый полк, 37 стрелковая дивизия. Погиб в бою 4.05.1943. Похоронен в д. Шипуново Старорусского района Новгородской области.

МАКЕЕВ Кузьма Иванович, род. 1919, с. Митино. Призван в Сов. Армию 1941, Глядянское. Рядовой, 611 стрелковый полк, 88 стрелковая дивизия. Погиб в бою 6.02.1943. Похоронен в д. Чушниково Тверской области.

МАКСИМОВ Александр Петрович, род. 1912, д. Лукино. Призван в Сов. Армию 1941, Курган. Рядовой, стрелок, 7 стрелковый полк, 24 стрелковая дивизия, 65 армия. Погиб в бою 8.12.1942. Похоронен на высоте 124,5 Городищенского района Волгоградской области.

МАКСИМОВ Иван Иванович, род. 1904, с. Митино. Призван в Сов. Армию 1941, Глядянское. Ефрейтор, пулеметчик, 1022 стрелковый полк, 269 стрелковая дивизия. Умер от ран 27.11.1943. Похоронен в д. Журавичи Журавичского района Гомельской области, Беларусь.

МАКСИМОВ Михаил Семенович, род. 1912, с. Пименовка. Призван в Сов. Армию 1940, Курган. Рядовой. Умер от ран 14.05.1942. Похоронен в д. Дубровка Лычковского района Новгородской области.

МАКСИМОВ Семен Владимирович, род. 1921, д. Лукино. Призван в Сов. Армию 1942, Курган. Сержант, фотограф, 641 стрелковый полк, 165 стрелковая дивизия. Умер от ран 24.01.1944 в отдельном медико-санитарном батальоне N 164. Похоронен в д. Дмитриево Тверской области.

МАКСИМОВ Степан Григорьевич, род. 1904, д. Н.-Утятка. Призван в Сов. Армию 1941, Курган. Рядовой. Был в последнем бою в окт. 1942.

МАКСИМОВ Тихон Андреевич, род. 1895, с. Пименовка. Призван в Сов. Армию 1941, Курган. Рядовой, стрелок, 1321 стрелковый полк, 415 стрелковая дивизия. Погиб в бою 21.07.1943. Похоронен в г. Болхове Орловской области.

МАКСИМОВСКИЙ Николай Александрович, род. 1924, Кетовский район. Призван в Сов. Армию 1943, Курган. Мл. лейтенант, командир взвода, 574 стрелковый полк. Умер от ран 24.04.1945. Похоронен в с. Болотице Ротиборского района, Чехо-Словакия.

МАЛАХОВ Алексей Тихонович, род. 1913, ст. Курганка. Призван в Сов. Армию 1941, Курган. Рядовой, минометчик, 828 стрелковый полк, 197 стрелковая дивизия. Погиб в бою 23.07.1943. Похоронен в Ульяновском районе Калужской области.

МАЛАХОВ Борис Артемьевич, род. 1912, с. Бараба. Призван в Сов. Армию 1941, Курган. Мл. сержант, 1777 полевая передвижная станция, 1 стрелковый батальон. Погиб в бою 18.04.1942. Похоронен в д. Сончалово Тверской области.

МАЛАХОВ Георгий Александрович, род. 1907, с. Бараба. Призван в Сов. Армию 1941, Курган. Рядовой, 1225 стрелковый полк, 369 стрелковая дивизия. Погиб в бою 15.01.1942. Похоронен в д. Чунасино Тверской области.

МАЛАХОВ Зотей Никифорович, род. 1914, с. Бараба. Призван в Сов. Армию 1942, Курган. Рядовой. Судьба неизвестна.

МАЛАХОВ Иван Антонович, род. 1910, д. Темляки. Призван в Сов. Армию 1941, Курган. Рядовой, 1225 стрелковый полк, 369 стрелковая дивизия. Погиб в бою 18.07.1942. Похоронен в г. Ржеве Тверской области.

МАЛАХОВ Иван Степанович, род. 1914, с. Бараба. Призван в Сов. Армию 1941, Курган. Сержант, командир отделения, 314 отдельная авторота, 262 стрелковый автотранспортный батальон, 22 армия. Погиб в бою 16.10.1941. Похоронен в д. М.-Коньково Старицкого района Тверской области.

МАЛАХОВ Павел Александрович, род. 1913, с. Бараба. Призван в Сов. Армию 1941, Курган. Рядовой, стрелок, 653 стрелковый полк, 220 стрелковая дивизия. Погиб в бою 18.11.1944. Похоронен в д. Бондино-Мосино Витебского района Витебской области, Беларусь.

МАЛАХОВ Павел Антонович, род. 1900, д. Темляки. Призван в Сов. Армию 1941, Курган. Рядовой, стрелок, 1225 стрелковый полк, 369 стрелковая дивизия. Погиб в бою 6.02.1942. Похоронен в д. Весницы Тверской области.

МАЛАХОВ Петр Сергеевич, род. 1913, с. Бараба. Призван в Сов. Армию 1941, Курган. Рядовой. Погиб в бою 18.02.1943. Похоронен в д. Б.-Князево Залучского района Новгородской области.

МАЛАХОВ Степан Александрович, род. 1903, с. Бараба. Призван в Сов. Армию 1941, Курган. Рядовой, стрелок. Судьба неизвестна.

МАЛАХОВ Степан Никифорович, род. 1906, с. Бараба. Призван в Сов. Армию 1941, Курган. Рядовой. Погиб в бою 15.11.1941. Похоронен в д. Чунасиво Ржевского района Тверской области.

МАЛАХОВ Федор Антонович, род. 1898, д. Темляки. Призван в Сов. Армию 1941, Курган. Рядовой, стрелок, 270 стрелковый полк, 136 стрелковая дивизия. Погиб в бою 2.09.1942. Похоронен в п. Ивановском Ленинградской области.

МАЛЕТИН Дмитрий Ефремович, род. 1892, д. Чесноки. Призван в Сов. Армию 1941, Курган. Рядовой, 608 артиллерийский полк, 165 стрелковая дивизия. Умер от ран 13.06.1942 в полевом передвижном госпитале N 624. Похоронен в д. Костылево Ленинградской области.

МАЛЬКОВ Максим Петрович, род. 1922, д.Б.-Яр. Призван в Сов. Армию 1941, Курган. Рядовой, стрелок. Был в последнем бою в янв. 1942.

МАЛЬКОВ Иван Васильевич, род. 1901, ст. Иковка. Призван в Сов. Армию 1941, Курган. Рядовой. Погиб в бою 20.05.1943.

МАЛЬКОВ Михаил Филиппович, род. 1917, д. Крутали. Призван в Сов. Армию 1941, Курган. Рядовой, 57 противотанковый артиллерийский полк. Умер от ран 17.10.1942 в госпитале 20 армии. Похоронен в д. Власово Зубцовского района Тверской области.

МАЛЬЦЕВ Александр Иванович, род. 1924, ст. Иковка. Призван в Сов. Армию 1942, Курган. Рядовой, 57 гв. стрелковый полк, 20 гв. стрелковая дивизия. Погиб в бою 13.03.1943. Похоронен в с. Залиман Балаклейского района Харьковской области, Украина.

МАЛЬЦЕВ Алексей Наумович, род. 1906, с. Лесники. Призван в Сов. Армию 1941, Курган. Рядовой, 148 гв. стрелковый полк, 47 гв. стрелковая дивизия. Умер от ран 23.04.1944 в эвакогоспитале N 3482. Похоронен на Украине, г. Киев, Байково кладбище, участок N 45, ряд 1, могила 13.

МАЛЬЦЕВ Павел Николаевич, род. в д. Грачево. Призван в Сов. Армию 1943, Курган. Рядовой. Погиб в бою 27.01.1945. Похоронен в Германии, г. Ростешбург, д. Телкедорф.

МАЛЬЦЕВ Федор Михайлович, род. 1906, ст. Иковка. Призван в Сов. Армию 1941, Курган. Рядовой. Погиб в бою 12.09.1943.

МАЛЫШЕВ Дмитрий Семенович, род. 1909, д. Н.-Лушниково. Призван в Сов. Армию 1941, Курган. Рядовой, стрелок, 47 особая стрелковая бригада. Погиб в бою 13.12.1941. Похоронен в с. Никитское Московской области.

МАЛЫШЕВ Иван Николаевич, род. 1922, д. Н.-Лушниково. Призван в Сов. Армию 1941, Курган. Сержант, командир отделения, 232 стрелковый полк, 182 стрелковая дивизия. Погиб в бою 18.03.1944. Похоронен в д. Вече Тверской области.

МАМОНТОВ Иван Михайлович, род. 1910, д. Пименовка. Призван в Сов. Армию 1941, Курган. Рядовой. Умер от болезни 26.02.1944 в эвакогоспитале N 4850. Похоронен в г. Коломне Московской области.

МАНСУРОВ Матвей Федорович, род. 1915, с. Каширино. Призван в Сов. Армию 1941, Курган. Рядовой, стрелок, 114 стрелковый полк, 37 стрелковая дивизия. Погиб в бою 27.02.1942.

МАНЧАЛОВ Дмитрий Кириллович, род. 1897, с. Пименовка. Призван в Сов. Армию 1941, Курган. Рядовой, 426 стрелковый полк, 88 стрелковая дивизия, 31 армия. Погиб в бою 10.08.1942. Похоронен в д. Ведерная Тверской области.

МАНЬКОВ Григорий Филиппович, род. 1911, д. Чесноки. Призван в Сов. Армию 1941, Курган. Рядовой, стрелок, 1227 стрелковый полк, 369 стрелковая дивизия. Погиб в бою 18.09.1942. Похоронен в г. Ржеве Тверской области.

МАНЬКОВ Дмитрий Дмитриевич, род. 1922, д. Чесноки. Призван в Сов. Армию 1941, Курган. Сержант, 306 отдельный истребительно-противотанковый дивизион, 247 стрелковая дивизия. Погиб в бою 7.03.1943. Похоронен в д. Поляки Жиздринского района Калужской области.

МАНЬКОВ Дмитрий Кириллович, род. 1897, д. Чесноки. Призван в Сов. Армию 1941, Курган. Рядовой, 426 стрелковый полк, 88 стрелковая дивизия, 31 армия. Погиб в бою 10.08.1942.

МАРАМЫГИН Алексей Федорович, род. 1911, Кетовский район. Призван в Сов. Армию 1941, Курган. Рядовой, стрелок, 741 стрелковый полк, 128 стрелковая дивизия. Погиб в бою 12.01.1943. Похоронен в р.п. N 9 Мгинского района Ленинградской области.

МАРАМЫГИН Константин Степанович, род. 1920, ст. Иковка. Призван в Сов. Армию 1943, Курган. Сержант, 26 гв. механизированная бригада. Погиб в бою 23.04.1945. Похоронен в д. Бурк, Германия.

МАРГУНОВ Геннадий Федорович, род. 1909, с. Введенское. Призван в Сов. Армию 1941, Курган. Рядовой. Умер от ран 14.06.1946.

МАРКАЧЕВ Борис Андреевич, род. 1902, д. Козлово. Призван в Сов. Армию 1941, Курган. Рядовой, стрелок, 508 стрелковый полк, 174 стрелковая дивизия. Погиб в бою 18.02.1942. Похоронен в д. Тимонцево Ржевского района Тверской области.

МАРКАЧЕВ Иван Андреевич, род. 1917, с. Митино. Призван в Сов. Армию 1943, Глядянское. Рядовой, стрелок, 14 гв. стрелковый полк, 7 гв. стрелковая дивизия. Погиб в бою 20.08.1943. Похоронен на левом бе-

регу р. Полисть Старорусского района Новгородской области.

МАРКЕЛОВ Дмитрий Макарович, род. 1915, с. Колташево. Призван в Сов. Армию 1941, Курган. Сержант, стрелок. Был в последнем бою в мае 1942.

МАРКИН Алексей Васильевич, род. в с. Пименовка. Призван в Сов. Армию 1941, Курган. Рядовой, телефонист, 1221 стрелковый полк, 367 стрелковая дивизия. Погиб в бою 5.01.1942. Похоронен на 14 разъезде Кировской железной дороги, Карелия.

МАРКОВ Андрей Александрович, род. 1912, с. Введенское. Призван в Сов. Армию 1941, Курган. Рядовой, стрелок, 81 гв. стрелковый полк, 25 гв. стрелковая дивизия. Погиб в бою 16.08.1943.

МАРКОВ Борис Михайлович, род. 1921, с. Митино. Призван в Сов. Армию 1941, Глядянское. Рядовой, 54 отдельная стрелковая бригада. Погиб в бою 15.03.1943. Похоронен в д. Б.-Хочуж Тверской области.

МАРКОВ Григорий Александрович, род. 1914, с. Митино. Призван в Сов. Армию 1941, Глядянское. Ст. сержант, командир отделения, 30 гв. стрелковый полк, 10 воздушно-десантная дивизия. Умер от ран 29.10.1943 в эвакогоспитале N 493. Похоронен на руднике Желтая река Пятихатского района Днепропетровской области, Украина.

МАРКОВ Григорий Дмитриевич, род. 1906, с. Митино. Призван в Сов. Армию 1941, Глядянское. Рядовой, стрелок, 1227 стрелковый полк, 369 стрелковая дивизия. Погиб в бою 12.07.1942. Похоронен в г. Торжке Тверской области.

МАРКОВ Григорий Ильич, род. 1913, д. Лукино. Призван в Сов. Армию 1941, Курган. Рядовой, стрелок, 1227 стрелковый полк, 369 стрелковая дивизия. Погиб в бою 2.05.1942. Похоронен в с. Сенчуково Тверской области.

МАРКОВ Григорий Михайлович, род. 1925, с. Митино. Призван в Сов. Армию 1944, Глядянское. Рядовой, стрелок. Был в последнем бою в мае 1945.

МАРКОВ Григорий Степанович, род. 1906, с. Митино. Призван в Сов. Армию 1940, Курган. Рядовой, стрелок, 1223 стрелковый полк, 369 стрелковая дивизия. Погиб в бою 20.09.1942. Похоронен в г. Ржеве Тверской области.

МАРКОВ Иван Анисимович, род. 1905, д. Лукино. Призван в Сов. Армию 1941, Курган. Рядовой, минометчик. Погиб в бою 09.05.1942. Похоронен в г. Севастополе.

МАРКОВ Иван Константинович, род. 1918, с. Митино. Призван в Сов. Армию 1939, Глядянское. Рядовой. Погиб в бою 15.02.1944. Похоронен в д. Стацки Пустошкинского района Псковской области.

МАРКОВ Михаил Петрович, род. 1919, с. Митино. Призван в Сов. Армию 1941, Глядянское. Рядовой. Погиб в бою 31.10.1943. Похоронен в с. Покровка Днепропетровской области, Украина.

МАРКОВ Николай Петрович, род. 1922, с. Митино. Призван в Сов. Армию 1941, Курган. Рядовой, разведчик, 562 стрелковый полк, 165 стрелковая дивизия. Погиб в бою 15.07.1942. Похоронен в д. Мясной Бор Чудовского района Новгородской области.

МАРКОВ Петр Федорович, род. 1925, с. Введенское. Призван в Сов. Армию 1943, Курган. Ст. сержант, 3 мотострелковая бригада, 373 гв.

стрелковая дивизия. Погиб в бою 25.01.1945. Похоронен в г. Накло Быдгощского воеводства, Польша.

МАРКОВ Степан Васильевич, род. 1903, с. Введенское. Призван в Сов. Армию 1941, Курган. Рядовой. Был в последнем бою в сент. 1942.

МАРКОВ Федор Васильевич, род. 1897, с. Введенское. Призван в Сов. Армию 1941, Курган. Рядовой, воинская часть под номером полевой почты 24802. Погиб в бою 4.11.1943. Похоронен в д. Жолуди Тверской области.

МАРКОВЕЦКИЙ Михаил Павлович, род. в д. Марково. Призван в Сов. Армию 1941, Варгаши. Рядовой. Судьба неизвестна.

МАРТЕМЬЯНОВ Василий Павлович, род. 1922, с. Митино. Призван в Сов. Армию 1941, Глядянское. Ст. сержант, командир отделения, рота автоматчиков, 907 стрелковый полк, 244 стрелковая дивизия. Погиб в бою 24.02.1943. Похоронен в с. Вязовок Смоленской области.

МАРТЕМЬЯНОВ Виктор Петрович, род. 1923, с. Митино. Призван в Сов. Армию 1941, Глядянское. Рядовой. Судьба неизвестна.

МАРТЕМЬЯНОВ Иван Васильевич, род. 1914, с. Митино. Призван в Сов. Армию 1941, Курган. Ст. сержант. Погиб в бою 14.09.1941. Похоронен в д. Ведерная Тверской области.

МАРТЕМЬЯНОВ Иван Полионович, род. 1920, с. Митино. Призван в Сов. Армию 1941, с. Митино. Призван в Сов. Армию 1941, Глядянское. Рядовой. Судьба неизвестна.

МАРТЫНОВ Алексей Дмитриевич, род. 1904, ст. Иковка. Призван в Сов. Армию 1943, Курган. Сержант, 236 стрелковый полк, 186 стрелковая дивизия. Был в последнем бою в янв. 1945. Похоронен в Польше, замок Рогенгаузен, дивизионное кладбище.

МАРТЫНОВ Григорий Иванович, род. 1914, д. Марково. Призван в Сов. Армию 1941, Варгаши. Рядовой, стрелок. Погиб в бою в окт. 1941.

МАРТЫНОВ Михаил Прокопьевич, род. 1923, п. Чашинск. Призван в Сов. Армию 1942, Курган. Рядовой. Погиб в бою в 1944 в Венгрии.

МАРТЮШЕВ Алексей Ильич, род. 1907, ст. Просвет. Призван в Сов. Армию 1941, Курган. Рядовой. Погиб в бою 28.12.1943. Похоронен в с. Копаки Градковского района Кировоградской области, Украина.

МАРТЮШЕВ Григорий Ильич, род. 1891, ст. Просвет. Призван в Сов. Армию 1941, Курган. Рядовой. Умер от ран 18.06.1942 в эвакогоспитале N 2753. Похоронен на ст. Хвойная Новгородской области.

МАРТЮШЕВ Павел Афанасьевич, род. 1914, п. Чашинск. Призван в Сов. Армию 1941, Курган. Рядовой. Погиб в бою в 1941.

МАРФИН Алексей Петрович, род. 1904, ст. Иковка. Призван в Сов. Армию 1941, Курган. Рядовой, стрелок, 1271 стрелковый полк, 387 стрелковая дивизия. Погиб в бою 16.01.1943. Похоронен в п. Костырной Константиновского района Ростовской области.

МАРФИН Иван Петрович, род. 1918, п. Чашинск. Призван в Сов. Армию 1941, Курган. Рядовой, стрелок, 963 стрелковый полк, 274 стрелковая дивизия. Погиб в бою 6.03.1943. Похоронен в д. Дубакино Тверской области.

МАРФИЦИН Василий Андреевич, род. 1902, с. Введенское. Призван в Сов. Армию 1941, Курган. Рядовой, стрелок, 1223 стрелковый полк, 369 стрелковая дивизия. Погиб в бою 15.11.1942. Похоронен в г. Пустошке Псковской области.

МАСЛЯННИКОВ Павел Иванович, род. 1911, с. Введенское. Призван в Сов. Армию 1941, Курган. Рядовой.

Погиб в бою 11.01.1942. Похоронен в г. Пустошке Псковской области.

МАСЛЯННИКОВ Петр Иванович, род.1911, с. Введенское. Призван в Сов. Армию 1941, Курган. Рядовой, стрелок, 1227 стрелковый полк, 369 стрелковая дивизия. Погиб в бою 6.02.1942. Похоронен в г. Пустошке Псковской области.

МАТВЕЕВ Михаил Дмитриевич, род. 1909, с. Н.-Затобольное. Призван в Сов. Армию 1941, Курган. Рядовой, стрелок, 1130 стрелковый полк, 336 стрелковая дивизия. Погиб в бою 9.07.1942. Похоронен в с. Холмище Ульяновского района Калужской области.

МАТВЕЕВ Трофим Васильевич, род. 1909, д. Воробьевка. Призван в Сов. Армию 1943, Курган. Рядовой, стрелок, 207 стрелковый полк, 72 стрелковая дивизия. Умер от ран 19.02.1945 в хирургическом полевом передвижном госпитале N 4392. Похоронен в Польше, Краковское воеводство, г. Бельско, около костела, могила N 2.

МАТКОВА Елизавета Амбросеевна, род. 1909, ст. Иковка. Призвана в Сов. Армию 1941, Курган. Рядовая. Умерла от ран 21.01.1944 в эвакогоспитале N 2392. Похоронена в д. Дубище Тверской области.

МАХАНЬКО Вениамин Маркович, род. 1921, д. Менщиково. Призван в Сов. Армию 1941, Курган. Рядовой, стрелок, 1225 стрелковый полк, 369 стрелковая дивизия. Погиб в бою 15.01.1942. Похоронен в д. Сытьково Тверской области.

МАХАНЬКО Роман Владимирович, род. 1902, п. Чашинск. Призван в Сов. Армию 1941, Курган. Рядовой. Был в последнем бою в мае 1942.

МАХНОВ Георгий Михайлович, род. 1925, п. Чашинск. Призван в Сов. Армию 1943, Курган. Рядовой. Погиб в бою 21.03.1944. Похоронен в г. Гродно Гродненской области, Беларусь.

МАЧНЕВ Петр Поликарпович, род. 1915, ст. Иковка. Призван в Сов. Армию 1941, Курган. Рядовой. Погиб в бою 29.09.1941. Похоронен в д. Макарово Тверской области.

МАШАРОВ Василий Семенович, род. 1908, д. Галишево. Призван в Сов. Армию 1942, Курган. Рядовой, стрелок, 1146 стрелковый полк, 342 стрелковая дивизия. Погиб в бою 21.02.1943. Похоронен в п. Дубровский Болховского района Орловской области.

МАШАРОВ Дмитрий Степанович, род. 1922, д. Галишево. Призван в Сов. Армию 1941, Курган. Мл. сержант, 347 гв. стрелковый полк, 106 стрелковая дивизия. Погиб в бою 18.03.1945. Похоронен в г. Алюминь, Венгрия.

МАШИРЕВ Михаил Иванович, род. 1904, д. Становое. Призван в Сов. Армию 1941, Курган. Рядовой, стрелок. Был в последнем бою в окт. 1943.

МАШНИКОВ Николай Николаевич, род. 1923, п. Чашинск. Призван в Сов. Армию 1943, Курган. Мл. лейтенант. Погиб в бою 21.02.1945. Похоронен в г. Сверженец Познаньского воеводства, Польша.

МЕД Петр Николаевич, род. 1897, ст. Просвет. Призван в Сов. Армию 1941, Курган. Рядовой, стрелок, 53 гв. стрелковый полк, 18 гв. стрелковая дивизия. Умер от ран 12.06.1942. Похоронен в д. Колыхманово Юхновского района Калужской области.

МЕДВЕДЕВ Александр Федорович, род. 1923, д. Галкино. Призван в Сов. Армию 1943, Курган. Мл. сержант, стрелок, 1006 стрелковый полк, 266 стрелковая дивизия. Погиб в бою 22.04.1944. Похоронен в с. Пуркарь Терновского района Николаевской области, Украина.

МЕДВЕДЕВ Дмитрий Федорович, род. 1914, д. Галкино. Призван в Сов.

Армию 1941, Курган. Ст. сержант. Погиб в бою 23.05.1942. Похоронен в д. Полунино Тверской области.

МЕДВЕДЕВ Иван Романович, род. 1908, д. Галкино. Призван в Сов. Армию 1941, Курган. Рядовой, стрелок, 1227 стрелковый полк, 369 стрелковая дивизия. Погиб в бою 12.07.1942. Похоронен в г. Пустошке Псковской области.

МЕДВЕДЕВ Леонид Николаевич, род. в д. Галкино. Призван в Сов. Армию 1941, Курган. Рядовой, санинструктор, 262 отдельный автотранспортный батальон. Погиб в бою 23.08.1941. Похоронен в с. Выскриво Луганской области, Украина.

МЕДВЕДЕВ Петр Иванович, род. 1908, с. Б.-Чаусово. Призван в Сов. Армию 1941, Курган. Рядовой. Погиб в бою 10.09.1941. Похоронен в д. Сенчуково Тверской области.

МЕДВЕДЕВ Петр Кузьмич, род. 1924, с. Б.-Чаусово. Призван в Сов. Армию 1943, Курган. Гв. рядовой, стрелок, 32 гв. стрелковый полк, 12 гв. стрелковая дивизия. Умер от ран 30.09.1943 в отдельном медико-санитарном батальоне. Похоронен в д. Брехуны Любечского района Черниговской области, Украина.

МЕДВЕДЕВ Петр Парфентьевич, род. 1920, д. Костоусово. Призван в Сов. Армию 1938, Курган. Рядовой, 818 стрелковый полк, 31 стрелковая дивизия. Погиб в бою 18.09.1943. Похоронен в с. Пасеки Змиевского района Сумской области, Украина.

МЕДВЕДЕВ Петр Феоктистович, род. 1923, д. Галкино. Призван в Сов. Армию 1942, Курган. Лейтенант, командир взвода. Погиб в бою в мае 1943.

МЕДВЕДЕВ Семен Дмитриевич, род. 1908, д. Галишево. Призван в Сов. Армию 1942, Курган. Рядовой. Погиб в бою 10.03.1942. Похоронен в д. Усово Молодотудского района Тверской области.

МЕДВЕДОВСКИЙ Михаил Зотеевич, род. 1925, Кетовский район. Призван в Сов. Армию 1943, Курган. Рядовой, стрелок, 608 стрелковый полк. Умер от ран 30.01.1944 в передвижном госпитале N 4379. Похоронен на кладбище "Братское" Прибалтийского округа.

МЕЗЕНЦЕВ Александр Васильевич, род. 1906, д. Галишево. Призван в Сов. Армию 1942, Курган. Ст. сержант, 291 стрелковый полк, 63 стрелковая дивизия. Умер от ран 5.09.1943. Похоронен в д. Сишево Повинского района Смоленской области.

МЕЗЕНЦЕВ Архип Петрович, род. 1901, д. Галишево. Призван в Сов. Армию 1941, Курган. Рядовой, 1221 стрелковый полк, 367 стрелковая дивизия. Погиб в бою 4.01.1942. Похоронен на 14 разъезде Кировской железной дороги, Карелия.

МЕЗЕНЦЕВ Василий Петрович, род. 1915, д. Галишево. Призван в Сов. Армию 1941, Курган. Погиб в бою 15.08.1941.

МЕЗЕНЦЕВ Гавриил Григорьевич, род. 1898, д. Галишево. Призван в Сов. Армию 1941, Курган. Рядовой, стрелок, 1227 стрелковый полк, 369 стрелковая дивизия. Погиб в бою 15.08.1942. Похоронен в д. Полунино Тверской области.

МЕЗЕНЦЕВ Дмитрий Иванович, род. 1911, с. Ст. Просвет. Призван в Сов. Армию 1941, Курган. Умер от болезни 10.02.1944. Кремирован в Москве.

МЕЗЕНЦЕВ Леонид Александрович, род. 1923, д. Галишево. Призван в Сов. Армию 1942, Курган. Рядовой, стрелок, 4 гв. воздушно-десантный стрелковый полк, 2 гв. воздушно-десантная дивизия. Погиб в бою 6.08.1943. Похоронен в с. Бельдяшкино Орловской области.

МЕЗЕНЦЕВ Леонид Сергеевич, род. 1922, д. Галишево. Призван в Сов. Армию 1941, Курган. Рядовой. Погиб в бою 11.12.1942.

МЕЗЕНЦЕВ Михаил Афанасьевич, род. 1911, д. Галишево. Призван в Сов. Армию 1940, Курган. Рядовой, стрелок, 298 стрелковый полк, 186 стрелковая дивизия. Погиб в бою 21.07.1943. Похоронен в с. Становское Орловского района Орловской области.

МЕЗЕНЦЕВ Петр Георгиевич, род. 1915, д. Галишево. Призван в Сов. Армию 1941, Курган. Рядовой, 540 отдельная железнодорожная бригада, 21 армия. Умер от ран 22.09.1943 в хирургическом полевом передвижном госпитале N 3548. Похоронен в д. Елисеево Смоленской области.

МЕЗЕНЦЕВ Яков Сергеевич, род. 1926, д. Галишево. Призван в Сов. Армию 1944, Курган. Сержант. Погиб в бою 4.01.1945. Похоронен в Германии, г. Колитуб.

МЕЗИКАЕВ Иван Степанович, род. 1922, с. Н.-Сидоровка. Призван в Сов. Армию 1941, Курган. Рядовой. Погиб в бою 24.03.1944. Похоронен в с. Березовка Пустáшкинского района Псковской области.

МЕЛИХОВ Петр Сергеевич, род. 1913, Кетовский район. Призван в Сов. Армию 1941, Курган. Гв. рядовой, пулеметчик, 66 гв. стрелковый полк, 23 гв. стрелковая дивизия. Погиб в бою 11.01.1943. Похоронен в д. Князево Залучского района Новгородской области.

МЕЛКОБРОДОВ Перфирий Васильевич, род. 1898, с. Колташево. Призван в Сов. Армию 1941, Курган. Погиб в бою 12.10.1941. Похоронен в д. М.-Коньково Старицкого района Тверской области.

МЕЛКОБРОДОВ Прокопий Антонович, род. 1909, с. Колташево. Призван в Сов. Армию 1941, Курган. Рядовой, стрелок. Погиб в бою 15.03.1945.

МЕЛКОБРОДОВ Спиридон Константинович, род. 1924, с. Падеринское. Призван в Сов. Армию 1942, Курган. Рядовой. Судьба неизвестна.

МЕЛЬНИК Григорий Филиппович, род. 1909, с. Кетово. Призван в Сов. Армию 1941, Курган. Рядовой. Судьба неизвестна.

МЕЛЬНИК Матвей Николаевич, род. 1923, ст. Иковка. Призван в Сов. Армию 1942, Курган. Рядовой, стрелок. Погиб в бою 26.04.1945. Похоронен в г. Берлине, Германия.

МЕЛЬНИКОВ Александр Павлович, род. 1914, д. Менщиково. Призван в Сов. Армию 1941, Курган. Рядовой, шофер, 1386 стрелковый полк. Умер от ран 10.04.1944 в терапевтическом полевом передвижном госпитале N 2691. Похоронен в д. Толтики Стрешинского района Гомельской области, Беларусь.

МЕЛЬНИКОВ Алексей Петрович, род. 1925, с. Митино. Призван в Сов. Армию 1943, Глядянское. Рядовой, 896 стрелковый полк, 211 стрелковая дивизия. Погиб в бою 19.10.1943. Похоронен в с. Хоромны Киевской области, Украина.

МЕЛЬНИКОВ Амни Иванович, род. 1919, д. Лукино. Призван в Сов. Армию 1941, Курган. Мл. сержант, стрелок, 485 стрелковый полк, 64 стрелковая дивизия. Умер от ран 18.08.1944 в эвакогоспитале N 195.

МЕЛЬНИКОВ Вениамин Васильевич, род. 1918, д. Лукино. Призван в Сов. Армию 1942, Курган. Рядовой, стрелок, 749 стрелковый полк, 125 стрелковая дивизия. Погиб в бою 20.04.1944. Похоронен в Эстонии, д. Кьэриконна, воинское захоронение.

МЕЛЬНИКОВ Виктор Кузьмич, род. 1926, с. Сычево. Призван в Сов. Армию 1943, Курган. Рядовой, 1323 стрелковый полк, 415 стрелковая дивизия. Погиб в бою 5.11.1944. Похоронен в Латвии, Приекульский район, хут. Бага, братское кладбище.

МЕЛЬНИКОВ Гаврил Григорьевич, род. 1904, с. Сычево. Призван в Сов. Армию 1942, Курган. Рядовой. Погиб в бою 15.03.1942. Похоронен в д. Хребтово Тверской области.

МЕЛЬНИКОВ Егор Андреевич, род. 1902, с. Введенское. Призван в Сов. Армию 1941, Курган. Рядовой. Погиб в бою 12.04.1942. Похоронен в д. Дешевка Донецкой области, Украина.

МЕЛЬНИКОВ Иван Григорьевич, род. 1912, с. Сычево. Призван в Сов. Армию 1941, Курган. Рядовой, стрелок. Был в последнем бою в окт. 1941.

МЕЛЬНИКОВ Иван Петрович, род. 1903, с. Б.-Чаусово. Призван в Сов. Армию 1941, Курган. Сержант, наводчик, 219 танковая бригада. Погиб в бою 29.06.1944. Похоронен в м. Уречье Любанского района Минской области, Беларусь.

МЕЛЬНИКОВ Игнатий Петрович, род. 1906, д. Лукино. Призван в Сов. Армию 1942, Курган. Ст. сержант. Погиб в бою 10.11.1942. Похоронен в д. Овсянниково Тверской области.

МЕЛЬНИКОВ Кузьма Викторович, род. 1902, с. Сычево. Призван в Сов. Армию 1941, Курган. Рядовой. Погиб в бою 6.07.1942.

МЕЛЬНИКОВ Никандр Иванович, род. 1909, д. Менщиково. Призван в Сов. Армию 1941, Курган. Рядовой, стрелок. Был в последнем бою в дек. 1942.

МЕЛЬНИКОВ Моисей Сафронович, род. 1915, д. Крутали. Призван в Сов. Армию 1941, Курган. Рядовой, автоматчик. Был в последнем бою в янв. 1942.

МЕЛЬНИКОВ Павел Максимович, род. 1922, с. Сычево. Призван в Сов. Армию 1941, Курган. Рядовой. Погиб в бою 15.01.1942. Похоронен в г. Пустошке Псковской области.

МЕЛЬНИКОВ Павел Яковлевич, род. 1926, с. Б.-Чаусово. Призван в Сов. Армию 1943, Курган. Ефрейтор. Умер от ран 8.01.1945. Похоронен в г. Каунасе, Литва.

МЕЛЬНИКОВ Пантелей Архипович, род. 1903, с. Сычево. Призван в Сов. Армию 1941, Курган. Рядовой. Был в последнем бою в авг. 1942.

МЕЛЬНИКОВ Парамон Степанович, род. 1916, с. Колесниково. Призван в Сов. Армию 1941, Курган. Был в последнем бою в сент. 1941.

МЕЛЬНИКОВ Петр Семенович, род. 1896, д. Лукино. Призван в Сов. Армию 1941, Курган. Рядовой, 236 стрелковый полк, 186 стрелковая дивизия. Умер от ран 30.12.1943 в эвакогоспитале N 1684. Похоронен в г. Курске, Московское красноармейское кладбище, могила N 47.

МЕЛЬНИКОВ Яков Матвеевич, род. 1915, с. Шмаково. Призван в Сов. Армию 1941, Курган. Рядовой, стрелок. Был в последнем бою в янв. 1942.

МЕНЧИКОВ Василий Трофимович, род. 1903, п. Горелый Михаль. Призван в Сов. Армию 1941, Курган. Мл. сержант, разведчик, 741 стрелковый полк, 128 стрелковая дивизия. Погиб в бою 4.12.1943. Похоронен на хут. Бульганы Керченского района, Крым, Украина.

МЕНЧИКОВ Степан Клементьевич, род. 1899, д. Лаптево. Призван в Сов. Армию 1941, Курган. Сержант, командир отделения, 1320 стрелковый полк, 413 стрелковая дивизия, 50 армия. Погиб в бою 13.07.1942. Похоронен в д. Новая Роща Масальского района Калужской области.

МЕНЩИКОВ Александр Андреевич, род. 1923, с. Введенское. Призван в Сов. Армию 1942, Курган. Лейтенант. Погиб в бою 5.08.1942.

МЕНЩИКОВ Александр Афанасьевич, род. 1924, д. Менщиково. Призван в Сов. Армию 1942, Курган. Гв.

сержант. Погиб в бою 28.03.1945. Похоронен в Венгрии, с. Эскасендьеры, парк замка, воинское кладбище.

МЕНЩИКОВ Александр Гаврилович, род. 1916, д. Галаево. Призван в Сов. Армию 1941, Курган. Рядовой, 50 отдельный батальон связи. Погиб в бою 17.02.1942. Похоронен в д. Тишино Старорусского района Новгородской области.

МЕНЩИКОВ Александр Григорьевич, род. в с. Шмаково. Призван в Сов. Армию 1941, Курган. Рядовой. Погиб в бою 6.02.1944. Похоронен в г. Санкт-Петербурге.

МЕНЩИКОВ Александр Иванович, род. 1904, д. Менщиково. Призван в Сов. Армию 1941, Курган. Рядовой, стрелок, 1225 стрелковый полк, 369 стрелковая дивизия. Погиб в бою 10.01.1942. Похоронен в д. Дудино Ржевского района Тверской области.

МЕНЩИКОВ Александр Иванович, род. 1922, д. Менщиково. Призван в Сов. Армию 1940, Курган. Рядовой, радист, 1010 стрелковый полк, 266 стрелковая дивизия. Погиб в бою 21.08.1941.

МЕНЩИКОВ Александр Клементьевич, род. 1905, д. Лаптево. Призван в Сов. Армию 1941, Курган. Рядовой. Судьба неизвестна.

МЕНЩИКОВ Александр Мартемьянович, род. 1909, д. Менщиково. Призван в Сов. Армию 1941, Курган. Рядовой. Погиб в бою в окт. 1942.

МЕНЩИКОВ Александр Михайлович, род. 1906, д. Менщиково. Призван в Сов. Армию 1938, Курган. Рядовой. Погиб в Финскую войну 25.02.1940.

МЕНЩИКОВ Александр Павлович, род. 1914, д. Менщиково. Призван в Сов. Армию 1941, Курган. Рядовой, 1386 артиллерийский полк. Погиб в бою 18.03.1943. Похоронен на воинском кладбище г. Тулы.

МЕНЩИКОВ Александр Петрович, род. 1906, с. Шмаково. Призван в Сов. Аримю 1941, Курган. Рядовой, стрелок, 61 гв. артиллерийский полк, 28 гв. стрелковая дивизия. Погиб в бою 23.02.1942. Похоронен в с. Пола Ленинградской области.

МЕНЩИКОВ Александр Поликарпович, род. 1915, д. Менщиково. Призван в Сов. Армию 1941, Курган. Рядовой, санинструктор, 119 отдельная танковая бригада. Погиб в бою 17.08.1942. Похоронен в д. Балахово Ржевского района Тверской области.

МЕНЩИКОВ Александр Филиппович, род. 1925, д. Марково. Призван в Сов. Армию 1943, Варгаши. Мл. сержант, командир отделения, 403 стрелковый полк, 145 стрелковая дивизия. Погиб в бою 15.01.1945. Похоронен в д. Воля Варшавского воеводства, Польша.

МЕНЩИКОВ Александр Яковлевич, род. 1926, д. Менщиково. Призван в Сов. Армию 1943, Курган. Рядовой. Погиб в бою 24.06.1944.

МЕНЩИКОВ Алексей Дмитриевич, род. 1909, с. Шмаково. Призван в Сов. Армию 1941, Курган. Рядовой, повозочный, 1225 стрелковый полк, 369 стрелковая дивизия. Погиб в бою 15.03.1942. Похоронен в д. Потеряловка Оленинского района Тверской области.

МЕНЩИКОВ Алексей Иванович, род. 1905, д. Менщиково. Призван в Сов. Армию 1941, Курган. Рядовой, сапер, 296 армейский инженерный батальон. Умер от ран 28.02.1943 в эвакогоспитале N 2714. Похоронен в г. Можайске Московской области, Петровское кладбище.

МЕНЩИКОВ Алексей Михайлович, род. 1923, д. Менщиково. Призван в Сов. Армию 1943, Курган. Погиб в бою 18.07.1944.

МЕНЩИКОВ Алексей Павлович, род. 1912, д. Менщиково. Призван в Сов. Армию 1941, Курган. Рядовой. Умер от ран 18.04.1944. Похоронен в д. Толстыки Стрешинского района Гомельской области, Беларусь.

МЕНЩИКОВ Алексей Степанович, род. 1912, д. Менщиково. Призван в Сов. Армию 1940, Курган. Рядовой, орудийный номер, 1164 пушечный артиллерийский полк. Погиб в бою 1.03.1943. Похоронен в д. Крутой ручей Мгинского района Ленинградской области.

МЕНЩИКОВ Анатолий Афонасьевич, род. 1909, с. Шмаково. Призван в Сов. Армию 1941, Курган. Рядовой. Погиб в бою 18.07.1941.

МЕНЩИКОВ Анатолий Федорович, род. 1925, д. Беспалово. Призван в Сов. Армию 1943, Курган. Рядовой. Погиб в бою 25.03.1945. Похоронен в г. Будапеште, Венгрия.

МЕНЩИКОВ Андрей Михайлович, род. 1902, д. Менщиково. Призван в Сов. Армию 1941, Курган. Рядовой, командир отделения, 1225 стрелковый полк, 369 стрелковая дивизия. Погиб в бою 17.01.1942. Похоронен в г. Пустошке Псковской области.

МЕНЩИКОВ Аперлофий Георгиевич, род.1921, д. Менщиково. Призван в Сов. Армию 1940, Курган. Рядовой, стрелок, 1223 стрелковый полк, 369 стрелковая дивизия. Погиб в бою 16.03.1942. Похоронен в д. Погорелки Ржевского района Тверской области.

МЕНЩИКОВ Арсентий Иванович, род. 1918, д. Менщиково. Призван в Сов. Армию 1941, Курган. Рядовой, стрелок, 1223 стрелковый полк, 369 стрелковая дивизия. Погиб в бою 10.12.1941. Похоронен в д. Овсянниково Тверской области.

МЕНЩИКОВ Артемий Антонович, род. 1913, с. Шмаково. Призван в Сов. Армию 1941, Курган. Рядовой, 89 гв. стрелковый полк, 28 гв. стрелковая дивизия. Погиб в бою 6.09.1942. Похоронен в д. Новая деревня Парфинского района Новгородской области.

МЕНЩИКОВ Артемий Иванович, род. 1915, д. Менщиково. Призван в Сов. Армию 1940, Курган. Рядовой. Погиб в бою 15.12.1941. Похоронен в д. Овсянниково Тверской области.

МЕНЩИКОВ Архип Герасимович, род. 1904, д. Менщиково. Призван в Сов. Армию 1942, Курган. Рядовой. Погиб в бою в нояб. 1943.

МЕНЩИКОВ Василий Александрович, род. 1912, д. Менщиково. Призван в Сов. Армию 1941, Курган. Рядовой, стрелок, 1225 стрелковый полк, 369 стрелковая дивизия. Погиб в бою 10.11.1942. Похоронен в г. Пустошке Псковской области.

МЕНЩИКОВ Василий Алексеевич, род. 1912, д. Менщиково. Призван в Сов. Армию 1941, Курган. Был в последнем бою в февр. 1942.

МЕНЩИКОВ Василий Анисимович, род. 1915, д. Менщиково. Призван в Сов. Армию 1941, Курган. Гв. рядовой, орудийный номер, 5 гв. казачий кавалерийский корпус. Погиб в бою 4.09.1943. Похоронен на хут. Шевченко Киевской области, Украина.

МЕНЩИКОВ Василий Иванович, род. 1904, д. Менщиково. Призван в Сов. Армию 1941, Курган. Рядовой, стрелок, 1225 стрелковый полк, 369 стрелковая дивизия. Погиб в бою 10.11.1942. Похоронен в г. Пустошке Псковской области.

МЕНЩИКОВ Василий Иванович, род. 1894, д. Менщиково. Призван в Сов. Армию 1943, Курган. Мл. сержант, 641 стрелковый полк, 165 стрелковая дивизия. Погиб в бою 11.04.1943. Похоронен в д. Черная Кировского района Ленинградской области.

МЕНЩИКОВ Василий Иванович, род. 1926, д. Менщиково. Призван в Сов. Армию 1943, Курган. Мл. сержант, разведчик, 474 стрелковый полк, 128 стрелковая дивизия. Погиб в бою 11.02.1944. Похоронен в г. Кировске Ленинградской области.

МЕНЩИКОВ Василий Ильич, род. 1921, с. Шмаково. Призван в Сов. Армию 1941, Курган. Гв. сержант, 228 гв. стрелковый полк, 78 гв. стрелковая дивизия. Погиб в бою 23.01.1945. Похоронен в Латвии, Тукумсский район, хут. Кална Пуки.

МЕНЩИКОВ Василий Николаевич, род. 1897, с. Шмаково. Призван в Сов. Армию 1941, Курган. Рядовой, стрелок, 744 стрелковый полк, 149 стрелковая дивизия. Погиб в бою 23.03.1943. Похоронен в с. Весницы Ульяновского района Калужской области.

МЕНЩИКОВ Василий Петрович, род. 1909, д. Беспалово. Призван в Сов. Армию 1941, Курган. Рядовой. Погиб в бою 12.10.1941. Похоронен в г. Торжке Тверской области.

МЕНЩИКОВ Василий Петрович, род. 1909, с. Шмаково. Призван в Сов. Армию 1941, Курган. Рядовой, стрелок, 1232 стрелковый полк, 370 стрелковая дивизия. Погиб в бою 2.12.1942. Похоронен в д. Новая Деревня Парфинского района Новгородской области.

МЕНЩИКОВ Василий Трофимович, род. 1903, п. Горелый Михаль. Призван в Сов. Армию 1941, Курган. Мл. сержант, зам. командира отделения, 12 мотострелковая бригада. Погиб в бою 26.07.1943. Похоронен в с. Красное Знаменского района Орловской области.

МЕНЩИКОВ Вениамин Васильевич, род. 1918, д. Лаптево. Призван в Сов. Армию 1941, Курган. Рядовой. Погиб в бою 23.05.1943. Похоронен в д. Осторвградны Холмского района Новгородской области.

МЕНЩИКОВ Виктор Алексеевич, род. 1922, д. Менщиково. Призван в Сов. Армию 1942, Курган. Рядовой. Погиб в бою 15.03.1943. Похоронен в д. Ивково Тверской области.

МЕНЩИКОВ Виктор Сергеевич, род. 1900, д. Менщиково. Призван в Сов. Армию 1942. Курган. Рядовой. Был в последнем бою в окт. 1942.

МЕНЩИКОВ Владимир Иванович, род. 1925, с. Шмаково. Призван в Сов. Армию 1943, Курган. Лейтенант, командир пулеметного взвода, 70 механизированная бригада. Умер от ран 26.04.1945. Похоронен в Германии, г. Берлин, окр. Лихтенрады.

МЕНЩИКОВ Вячеслав Константинович, род. 1925, д. Менщиково. Призван в Сов. Армию 1943, Курган. Рядовой, стрелок, 155 армейская рота, 57 армия. Погиб в бою 19.10.1943. Похоронен в с. Сошановка Верхнеднепровского района Днепропетровской области, Украина.

МЕНЩИКОВ Геннадий Федорович, род. 1926, д. Менщиково. Призван в Сов. Армию 1944, Курган. Рядовой. Погиб в бою 18.04.1945.

МЕНЩИКОВ Георгий Иванович, род. 1919, д. Менщиково. Призван в Сов. Армию 1939, Курган. Рядовой. Погиб в бою 17.08.1943. Похоронен в братской могиле, д. Долинькое Харьковской области, Украина.

МЕНЩИКОВ Георгий Иванович, род. 1901, д. Менщиково. Призван в Сов. Армию 1942, Курган. Рядовой. Был в последнем бою в авг. 1942.

МЕНЩИКОВ Георгий Яковлевич, род. 1901, д. Менщиково. Призван в Сов. Армию 1941, Курган. Рядовой. Погиб в бою в июне 1942.

МЕНЩИКОВ Герасим Карпович, род. 1904, д. Менщиково. Призван в

Сов. Армию 1941, Курган. Рядовой. Погиб в бою 15.12.1942. Похоронен в д. Лепетиха Ржевского района Тверской области.

МЕНЩИКОВ Глеб Данилович, род. 1907, с. Шмаково. Призван в Сов. Армию 1941, Курган. Рядовой. Судьба неизвестна.

МЕНЩИКОВ Григорий Антонович, род. 1910, с. Шмаково. Призван в Сов. Армию 1941, Курган. Лейтенант, командир взвода, десантник. Погиб в бою 18.10.1943. Похоронен в д. Васильевское Погорельского района Тверской области.

МЕНЩИКОВ Григорий Ефимович, род. 1918, д. Менщиково. Призван в Сов. Армию 1941, Курган. Рядовой. Погиб в бою 15.06.1943. Похоронен в д. Варныши Велижского района Смоленской области.

МЕНЩИКОВ Григорий Иванович, род. 1914, д. Лаптево. Призван в Сов. Армию 1941, Курган. Рядовой, стрелок. Был в последнем бою в июле 1942.

МЕНЩИКОВ Григорий Николаевич, род. 1904, д. Лаптево. Призван в Сов. Армию 1941, Курган. Рядовой, пулеметчик. Был в последнем бою в июне 1942.

МЕНЩИКОВ Григорий Петрович, род. 1908, с. Шмаково. Призван в Сов. Армию 1941, Курган. Мл. сержант, 562 стрелковый полк, 165 стрелковая дивизия. Погиб в бою 6.02.1944. Похоронен в д. Черейхино Тверской области.

МЕНЩИКОВ Григорий Яковлевич, род. 1925, д. Менщиково. Призван в Сов. Армию 1943, Курган. Рядовой, тракторист, 160 отдельная штрафная рота, 290 гв. стрелковый полк, 95 гв. стрелковая дивизия. Погиб в бою 18.01.1944. Похоронен в д. Субботцы Кировоградской области, Украина.

МЕНЩИКОВ Гурьян Андреевич, род. 1918, с. Н.-Сидоровка. Призван в Сов. Армию 1941, Курган. Рядовой. Судьба неизвестна.

МЕНЩИКОВ Давид Иосифович, род. 1922, с. Шмаково. Призван в Сов. Армию 1942, Курган. Рядовой. Погиб в бою 25.12.1942. Похоронен в д. Полунино Тверской области.

МЕНЩИКОВ Данил Иванович, род. 1911, с. Шмаково. Призван в Сов. Армию 1941, Курган. Рядовой, стрелок. Был в последнем бою в янв. 1944.

МЕНЩИКОВ Дмитрий Алексеевич, род. 1923, с. Шмаково. Призван в Сов. Армию 1942, Курган. Сержант, 421 стрелковый полк, 119 стрелковая дивизия. Погиб в бою 26.10.1943. Похоронен в д. Петрики Дубровенского района Витебской области, Беларусь.

МЕНЩИКОВ Дмитрий Егорович, род. 1904, д. Менщиково. Призван в Сов. Армию 1941, Курган. Рядовой, 1225 стрелковый полк, 369 стрелковая дивизия. Погиб в бою 24.04.1942. Похоронен в д. Окороково Тверской области.

МЕНЩИКОВ Дмитрий Сергеевич, род. 1900, д. Менщиково. Призван в Сов. Армию 1941, Курган. Рядовой, стрелок, 1221 стрелковый полк, 367 стрелковая дивизия. Погиб в бою 4.01.1942. Похоронен на 14 разъезде Кировской железной дороги, Карелия.

МЕНЩИКОВ Дмитрий Яковлевич, род. 1923, д. Менщиково. Призван в Сов. Армию 1941, Курган. Рядовой, стрелок, 924 стрелковый полк, 252 стрелковая дивизия. Умер от ран 19.11.1942. Похоронен на хут. Козиновский Волгоградской области.

МЕНЩИКОВ Евсей Кириллович, род. 1921, д. Менщиково. Призван в Сов. Армию 1940, Курган. Рядовой, артиллерист. Был в последнем бою в сент. 1941.

МЕНЩИКОВ Егор Андреевич, род. 1902, ст. Иковка. Призван в Сов. Армию 1941, Курган. Рядовой, 906 стрелковый полк, 243 стрелковая дивизия. Погиб в бою 12.04.1942. Похоронен в Волгоградской области, д. Дешевка, могила N 58.

МЕНЩИКОВ Егор Николаевич, род. 1901, ст. Иковка. Призван в Сов. Армию 1941, Курган. Рядовой, стрелок, 53 гв. стрелковый полк, 18 гв. стрелковая дивизия. Погиб в бою 28.05.1942. Похоронен в д. Касимовке Смоленской области.

МЕНЩИКОВ Егор Петрович, род. 1922, с. Шмаково. Призван в Сов. Армию 1942, Курган. Рядовой, стрелок, 98 стрелковый полк, 30 стрелковая дивизия. Погиб в бою 16.03.1943. Похоронен в д. Синьково Вяземского района Смоленской области.

МЕНЩИКОВ Ефим Пантелеевич, род. 1902, с. Каширино. Призван в Сов. Армию 1941, Курган. Рядовой, стрелок, 157 армейская пушечная артиллерийская бригада. Умер от ран 6.02.1945 в эвакогоспитале N 222. Похоронен в Калининградской области, Озерский район, г. Озерск.

МЕНЩИКОВ Захар Афанасьевич, род. 1905, с. Введенское. Призван в Сов. Армию 1941, Курган. Рядовой, стрелок, 544 стрелковый полк, 152 стрелковая дивизия. Погиб в бою 10.01.1944. Похоронен на хут. Лысая Гора Софиевского района Днепропетровской области, Украина.

МЕНЩИКОВ Иван Агафонович, род. 1914, с. Шмаково. Призван в Сов. Армию 1941, Курган. Рядовой, орудийный номер, 101 гв. гаубичный артиллерийский полк, 2 гв. гаубичная артиллерийская дивизия. Погиб в бою 17.01.1944. Похоронен в с. Ново-Рубановке Серогожского района Запорожской области, Украина.

МЕНЩИКОВ Иван Александрович, род. 1922, с. Шмаково. Призван в Сов. Армию 1941, Курган. Рядовой. Погиб в бою 15.08.1941. Похоронен в д. Ведерная Тверской области.

МЕНЩИКОВ Иван Викторович, род. 1906, с. Шмаково. Призван в Сов. Армию 1940, Курган. Рядовой. Погиб в бою 10.12.1942. Похоронен в г. Волгограде.

МЕНЩИКОВ Иван Евгеньевич, род. 1923, д. Галишево. Призван в Сов. Армию 1942, Курган. Лейтенант, ст. военфельдшер, 89 гв. истребительный дивизион, 356 стрелковая дивизия. Погиб в бою 15.12.1943. Похоронен в с. Гурки Городокского района Витебской области, Беларусь.

МЕНЩИКОВ Иван Евгеньевич, род. 1923, д. Менщиково. Призван в Сов. Армию 1942, Курган. Лейтенант медицинской службы. Погиб в бою 15.12.1943. Похоронен на ст. Гатчино Тверской области.

МЕНЩИКОВ Иван Егорович, род. 1919, с. Шмаково. Призван в Сов. Армию 1941, Курган. Рядовой, 250 мотострелковый полк, 3 гв. механизированная дивизия. Погиб в бою 29.10.1941. Похоронен в д. Болтино Московской области.

МЕНЩИКОВ Иван Иванович, род. 1902, д. Менщиково. Призван в Сов. Армию 1941, Курган. Рядовой, 1225 стрелковый полк, 369 стрелковая дивизия. Погиб в бою 7.01.1942. Похоронен в д. Дудино Тверской области.

МЕНЩИКОВ Иван Нефедович, род. 1910, с. Шмаково. Призван в Сов. Армию 1941, Курган. Рядовой, 2 отдельный лыжный батальон, 14 отдельная лыжная бригада. Погиб в бою 26.03.1943. Похоронен в д. Б.-Вещанке Поддорского района Новгородской области.

МЕНЩИКОВ Иван Мартемьянович, род. 1911, д. Менщиково. Призван в Сов. Армию 1940, Курган. Рядовой, стрелок, 1221 стрелковый полк, 367 стрелковая дивизия. Погиб в бою 6.01.1942. Похоронен на 14 разъезде Кировской железной дороги, Карелия.

МЕНЩИКОВ Иван Степанович, род. 1922, д. Лаптево. Призван в Сов. Армию 1942, Курган. Гв. рядовой, орудийный номер, 277 стрелковый полк, 79 гв. стрелковая дивизия. Погиб в бою 3.08.1944. Похоронен в д. Цихровска Варшавского воеводства, Польша.

МЕНЩИКОВ Иван Тихонович, род. 1924, с.Шмаково. Призван в Сов. Армию 1942, Курган. Мл. лейтенант, 1452 самоходный артиллерийский полк. Погиб в бою 19.12.1943. Похоронен на хут. Стаханов Запорожской области, Украина.

МЕНЩИКОВ Иван Тихонович, род. 1899, с. Шмаково. Призван в Сов. Армию 1942, Курган. Рядовой, 3 отдельный стрелковый батальон. Погиб в бою 5.12.1942. Похоронен в д. Бенево Тверской области.

МЕНЩИКОВ Илья Дмитриевич, род. 1924, д. Менщиково. Призван в Сов. Армию 1942, Курган. Ефрейтор, орудийный номер, 297 артиллерийский полк, 121 стрелковая дивизия. Погиб в бою 6.12.1943. Похоронен в с. Федоровка Черняховского района Житомирской области, Украина.

МЕНЩИКОВ Константин Алексеевич, род. 1900, д. Менщиково. Призван в Сов. Армию 1941, Курган. Рядовой, стрелок, 1221 стрелковый полк, 367 стрелковая дивизия. Погиб в бою 4.01.1942. Похоронен в Карелии, п. Айта-Ламба, могила N 2.

МЕНЩИКОВ Кузьма Иванович, род. 1902, д. Лаптево. Призван в Сов. Армию 1941, Курган. Рядовой, кавалерист, 202 кавалерийский полк. Погиб в бою 26.08.1942. Похоронен в д. Полунино Тверской области.

МЕНЩИКОВ Куприян Федорович, род. 1902, д. Менщиково. Призван в Сов. Армию 1941, Курган. Рядовой. Умер в госпитале 4.02.1953.

МЕНЩИКОВ Леонтий Георгиевич, род. в с. Шмаково. Призван в Сов. Армию 1941, Курган. Рядовой. Умер в немецком плену 23.07.1942.

МЕНЩИКОВ Медреян Афанасьевич, род. 1907, с. Шмаково. Призван в Сов. Армию 1941, Курган. Рядовой, связист. Погиб в бою 12.02.1942. Похоронен в д. Покотилово Тверской области.

МЕНЩИКОВ Михаил Васильевич, род. 1923, с. Введенское. Призван в Сов. Армию 1942, Курган. Рядовой. Погиб в бою 2.02.1943.

МЕНЩИКОВ Михаил Васильевич, род. 1911, д. Лаптево. Призван в Сов. Армию 1941, Курган. Рядовой. Погиб в бою 27.09.1941.

МЕНЩИКОВ Михаил Дмитриевич, род. 1918, с. Шмаково. Призван в Сов. Армию 1940, Курган. Сержант, механик-водитель, п/я 106/7. Погиб в бою 6.03.1941. Похоронен в г. Гродно, Беларусь.

МЕНЩИКОВ Михаил Захарович, род. 1908, с. Введенское. Призван в Сов. Армию 1940, Курган. Рядовой. Погиб в бою 20.08.1941.

МЕНЩИКОВ Михаил Матвеевич, род. 1910, д. Галишево. Призван в Сов. Армию 1941, Курган. Сержант. Погиб в бою в июле 1941.

МЕНЩИКОВ Михаил Федорович, род. 1924, с. Шмаково. Призван в Сов. Армию 1943, Курган. Старшина, стрелок, 1001 стрелковый полк, 279 стрелковая дивизия. Погиб в бою 20.12.1944. Похоронен на Приекульском кладбище Лиепайского района, Латвия.

МЕНЩИКОВ Никадим Иванович, род. 1901, с. Лесники. Призван в Сов. Армию 1941, Курган. Рядовой, стрелок, в/ч 37278. Погиб в бою 21.09.1942. Похоронен в г. Ржеве Тверской области.

МЕНЩИКОВ Никифор Иванович, род. 1912, д. Менщиково. Призван в Сов. Армию 1940, Курган. рядовой, разведчик, 331 отдельный батальон связи, 171 минометный полк резерва Главнокомандования. Погиб в бою 23.10.1942. Похоронен в д. Никулино, г. Ржев Тверской области.

МЕНЩИКОВ Никифор Ксенофонтович, род. 1909, д. Менщиково. Призван в Сов. Армию 1941, Курган. Рядовой, стрелок, 1225 стрелковый полк, 369 стрелковая дивизия. Умер от ран 31.12.1941. Похоронен в д. Корзово Торжокского района Тверской области.

МЕНЩИКОВ Николай Георгиевич, род. 1921, д. Менщиково. Призван в Сов. Армию 1940, Курган. Рядовой. Был в последнем бою в окт. 1942.

МЕНЩИКОВ Николай Дмитриевич, род. 1924, д. Менщиково. Призван в Сов. Армию 1942, Курган. Рядовой. Погиб в бою 18.09.1942.

МЕНЩИКОВ Николай Михайлович, род. 1900, с. Введенское. Призван в Сов. Армию 1941, Курган. Рядовой, стрелок, 1019 стрелковый полк, 307 стрелковая дивизия. Погиб в бою 29.06.1942. Похоронен в с. Моховое Никольского района Орловской области.

МЕНЩИКОВ Николай Михайлович, род. 1900, с. Введенское. Призван в Сов. Армию 1920, Курган. Полковник, начальник штаба, 163 стрелковая дивизия. Погиб в бою 6.08.1943. Похоронен в с. Моховое Никольского района Орловской области.

МЕНЩИКОВ Николай Никитич, род. 1916, Менщиково. Призван в Сов. Армию 1938, Курган. Сержант. Умер от ран 24.03.1942. Похоронен в г. Канаш, Чувашия.

МЕНЩИКОВ Николай Николаевич, род. 1923, д. Менщиково. Призван в Сов. Армию 1941, Курган. Лейтенант, командир взвода, 277 гв. стрелковый полк, 91 гв. стрелковая дивизия. Погиб в бою 3.02.1944. Похоронен в д. Горелыши Витебского района Витебской области, Беларусь.

МЕНЩИКОВ Николай Петрович, род. 1899, д. Менщиково. Призван в Сов. Армию 1941, Курган. Рядовой, ездовой, 482 стрелковый полк, 121 стрелковая дивизия. Погиб в бою в марте 1943.

МЕНЩИКОВ Николай Петрович, род. 1926, д. Галишево. Призван в Сов. Армию 1943, Курган. Был в последнем бою в марте 1943.

МЕНЩИКОВ Павел Афонасьевич, род. 1914, д. Менщиково. Призван в Сов. Армию 1941, Курган. Рядовой. Умер в немецком плену 6.04.1942.

МЕНЩИКОВ Павел Иванович, род. 1904, с. Шмаково. Призван в Сов. Армию 1942, Курган. Рядовой, стрелок. Погиб в бою 15.01.1942.

МЕНЩИКОВ Павел Ильич, род. 1913, д. Н.-Лушниково. Призван в Сов. Армию 1940, Курган. Рядовой, стрелок, 51 стрелковый полк, 93 стрелковая дивизия. Погиб в бою 15.01.1942. Похоронен в д. Кузовлево Московской области.

МЕНЩИКОВ Павел Николаевич, род. 1909, с. Лесники. Призван в Сов. Армию 1941, Курган. Рядовой, стрелок, 188 зенитный артиллерийский полк, 57 армия. Погиб в бою 21.08.1944.

МЕНЩИКОВ Павел Федорович, род. 1902, с. Шмаково. Призван в Сов. Армию 1941, Курган. Рядовой, стрелок, 1225 стрелковый полк, 369 стрелковая дивизия. Был в последнем бою в янв. 1942 в Тверской области.

МЕНЩИКОВ Павел Яковлевич, род. 1908, д. Менщиково. Призван в Сов. Армию 1941, Курган. Мл. сержант, командир отделения, 247 стрелковый полк, 123 стрелковая дивизия. Умер от ран 4.03.1944 в эвакогоспитале N 197. Похоронен в г. Осташкове Тверской области.

МЕНЩИКОВ Пантелей Степанович, род. в с. Шмаково. Призван в Сов. Армию 1941, Курган. Рядовой. Судьба неизвестна.

МЕНЩИКОВ Парфен Иванович, род. 1922, с. Шмаково. Призван в Сов. Армию 1941, Курган. Рядовой. Погиб в бою в авг. 1942.

МЕНЩИКОВ Петр Алексеевич, род. 1908, с. Шмаково. Призван в Сов. Армию 1941, Курган. Рядовой, стрелок, 740 стрелковый полк, 217 стрелковая дивизия. Погиб в бою 6.09.1943. Похоронен восточнее высоты 156 Карасевского района Калужской области.

МЕНЩИКОВ Петр Васильевич, род. 1912, д. Менщиково. Призван в Сов. Армию 1941, Курган. Рядовой. Был в последнем бою в нояб. 1943.

МЕНЩИКОВ Петр Васильевич, род. 1911, д. Менщиково. Призван в Сов. Армию 1941, Курган. Рядовой. Погиб в бою 15.10.1942. Похоронен в д. Полунино Тверской области.

МЕНЩИКОВ Петр Васильевич, род. 1901, д. Менщиково. Призван в Сов. Армию 1942, Курган. Рядовой. Погиб в нояб. 1943.

МЕНЩИКОВ Петр Михайлович, род. 1917, д. Менщиково. Призван в Сов. Армию 1940, Курган. Рядовой. Погиб в бою в дек. 1942.

МЕНЩИКОВ Петр Николаевич, род. 1907, д. Галишево. Призван в Сов. Армию 1941, Курган. Рядовой, стрелок, 1168 стрелковый полк, 346 стрелковая дивизия. Погиб в бою 28.11.1942. Похоронен в с. Красноярке Ростовской области.

МЕНЩИКОВ Петр Павлович, род. 1923, д. Менщиково. Призван в Сов. Армию 1943, Курган. Призван в Сов. Армию 1943, Курган. Сержант, командир отделения, 131 гв. стрелковый полк, 17 гв. стрелковая дивизия. Погиб в бою 19.07.1944. Похоронен в д. Винкшнишки Укмергинского района, Литва.

МЕНЩИКОВ Петр Петрович, род. 1906, д. Менщиково. Призван в Сов. Армию 1941, Курган. Рядовой, стрелок, 997 стрелковый полк, 263 стрелковая дивизия. Умер от ран 13.05.1942 в эвакогоспитале N 3481. Похоронен в г. Новосибирске.

МЕНЩИКОВ Петр Семенович, род. 1896, д. Менщиково. Призван в Сов. Армию 1941, Курган. Рядовой. Погиб в бою 1.03.1943.

МЕНЩИКОВ Петр Степанович, род. 1908, д. Менщиково. Призван в Сов. Армию 1941, Курган. Ефрейтор, телефонист, 367 армейский пушечный артиллерийский полк. Погиб в бою 28.01.1944. Похоронен в д. Село-Гора Батецкого района Новгородской области.

МЕНЩИКОВ Поликарп Михайлович, род. 1920, д. Менщиково. Призван в Сов. Армию 1940, Курган. Рядовой. Был в последнем бою в нояб. 1942.

МЕНЩИКОВ Семен Елизарович, род. 1917, д. Менщиково. Призван в Сов. Армию 1941, Курган. Рядовой, стрелок, 1227 стрелковый полк, 367 стрелковая дивизия. Погиб в бою 7.01.1942. Похоронен на 14 разъезде Кировской железной дороги, Карелия.

МЕНЩИКОВ Семен Ефимович, род. 1901, д. Менщиково. Призван в Сов. Армию 1941, Курган. Рядовой, стрелок, 1221 стрелковый полк, 367 стрелковая дивизия. Погиб в бою 7.01.1942. Похоронен на 14 разъезде Кировской железной дороги, Карелия.

МЕНЩИКОВ Семен Петрович, род. 1925, с. Шмаково. Призван в Сов. Армию 1943, Курган. Рядовой, стрелок, 153 гв. стрелковый полк, 52 гв. стрелковая дивизия. Погиб в бою 25.11.1944. Похоронен в д. Вимба, Латвия.

МЕНЩИКОВ Сергей Алексеевич, род. 1906, с. Шмаково. Призван в Сов. Армию 1941, Курган. Рядовой, стрелок, 1104 стрелковый полк, 331 стрелковая дивизия. Погиб в бою 5.03.1943. Похоронен в д. Соседово Сычевского района Смоленской области.

МЕНЩИКОВ Сергей Васильевич, род. 1911, с. Шмаково. Призван в Сов. Армию 1940, Курган. Рядовой. Погиб в бою 27.09.1941. Похоронен в г. Торжке Тверской области.

МЕНЩИКОВ Сергей Иванович, род. 1912, д. Менщиково. Призван в Сов. Армию 1941, Курган. Рядовой. Погиб в бою 7.01.1942. Похоронен в г. Пустошке Псковской области.

МЕНЩИКОВ Сергей Ильич, род. 1917, д. Н.-Лушниково. Призван в Сов. Армию 1941, Курган. Рядовой, стрелок, 403 стрелковый полк, 145 стрелковая дивизия. Погиб в бою 30.11.1944. Похоронен в г. Липовец Винницкой области, Украина.

МЕНЩИКОВ Сергей Михайлович, род. 1909, д. Менщиково. Призван в Сов. Армию 1941, Курган. Рядовой. Погиб в бою 5.11.1942. Похоронен в д. Садки Емецкого района Архангельской области.

МЕНЩИКОВ Степан Иванович, род. 1900, с. Шмаково. Призван в Сов. Армию 1941, Курган. Рядовой, 1224 стрелковый полк, 367 стрелковая дивизия. Погиб в бою 7.01.1942. Похоронен на 14 разъезде Кировской железной дороги, Карелия.

МЕНЩИКОВ Степан Клементьевич, род. 1899, д. Лаптево. Призван в Сов. Армию 1941, Курган. Сержант, командир отделения, 1320 стрелковый полк, 413 стрелковая дивизия. Погиб в бою 13.06.1942. Похоронен в д. Н.-Роща Мосальского района Калужской области.

МЕНЩИКОВ Степан Мефодьевич, род. 1925, д. Менщиково. Призван в Сов. Армию 1942, Курган. Сержант, автоматчик, 115 гв. стрелковый полк, 38 гв. стрелковая дивизия. Погиб в бою 23.04.1944. Похоронен в с. Нямцу, Румыния.

МЕНЩИКОВ Степан Яковлевич, род. 1914, д. Темляки. Призван в Сов. Армию 1941, Курган. Рядовой, орудийный номер, 292 отдельный минометный дивизион. Погиб в бою 5.08.1942. Похоронен в с. Полунино Плоскинского района Тверской области.

МЕНЩИКОВ Тимофей Ефимович, род. 1913, д. Менщиково. Призван в Сов. Армию 1941, Курган. Рядовой, телефонист. Погиб в бою 28.01.1944. Похоронен в д. Немытино Невельского района Псковской области.

МЕНЩИКОВ Тимофей Николаевич, род. 1920, д. Менщиково. Призван в Сов. Армию 1941, Мончегорск. Рядовой, стрелок. Был в последнем бою в дек. 1941.

МЕНЩИКОВ Тимофей Петрович, род. 1913, с. Шмаково. Призван в Сов. Армию 1941, Курган. Мл. лейтенант, зам. командира роты, 698 стрелковый полк, 146 стрелковая дивизия, 50 армия. Погиб в бою 17.04.1942. Похоронен в д. Фомино Барятинского района Калужской области.

МЕНЩИКОВ Трофим Иванович, род. 1912, с. Шмаково. Призван в Сов. Армию 1941, Курган. Рядовой, стрелок, 936 стрелковый полк, 254 стрелковая дивизия. Погиб в бою 7.01.1942. Похоронен в д. Новая Старорахинского района Новгородской области.

МЕНЩИКОВ Федор Иванович, род. 1915, с. Шмаково. Призван в Сов. Армию 1941, Курган. Рядовой. Погиб в бою 27.07.1941.

МЕНЩИКОВ Федор Тимофеевич, род. 1922, с. Шмаково. Призван в Сов. Армию 1942, Курган. Рядовой, стрелок, 963 стрелковый полк, 274 стрелковая дивизия. Погиб в бою 30.05.1943. Похоронен в д. Медведево Ржевского района Тверской области.

МЕНЩИКОВ Федор Тимофеевич, род. 1922, с. Ст. Просвет. Призван в Сов. Армию 1941, Курган. Рядовой. Был в последнем бою в окт. 1944.

МЕНЩИКОВ Феофан Егорович, род.1912, д. Менщиково. Призван в Сов. Армию 1941, Курган. Ст. сержант, командир отделения, 262 отдельный автотранспортный батальон, 22 армия. Погиб в бою 23.08.1941. Похоронен в с. Выскрино Луганской области, Украина.

МЕНЩИКОВ Яков Александрович, род. 1910, д. Менщиково. Призван в Сов. Армию 1941, Курган. Рядовой. Был в последнем бою в дек. 1942.

МЕНЩИКОВ Яков Иванович, род. в с. Б.-Раково. Призван в Сов. Армию 1941, Курган. Рядовой. Судьба неизвестна.

МЕНЬШОВ Константин Васильевич, род. 1903, с. Б.-Чаусово. Призван в Сов. Армию 1941, Курган. Рядовой, 1225 стрелковый полк, 369 стрелковая дивизия. Погиб в бою 16.02.1942. Похоронен в с. Юшки Тверской области.

МЕРЗЛЯКОВ Александр Федорович, род. 1918, д. Н.-Утятка. Призван в Сов. Армию 1940, Курган. Рядовой, стрелок, 1223 стрелковый полк, 369 стрелковая дивизия. Погиб в бою 11.12.1941. Похоронен в д. Чунасино Ржевского района Тверской области.

МЕРЗЛЯКОВ Дмитрий Егорович, род. 1910, с. Лесники. Призван в Сов. Армию 1941, Курган. Сержант. Погиб в бою 10.02.1942. Похоронен в д. Ездово Тверской области.

МЕРЗЛЯКОВ Николай Тихонович, род. 1911, д. Н.-Утятка. Призван в Сов. Армию 1941, Курган. Старшина. Погиб в бою 17.12.1942. Похоронен на ст. Гумрак Волгоградской области.

МЕРЗЛЯКОВ Петр Леонтьевич, род. 1923, д. Н.-Утятка. Призван в Сов. Армию 1942, Курган. Мл. сержант, сапер, 1254 стрелковый полк, 378 стрелковая дивизия. Умер от ран 17.11.1942. Похоронен в д. Теремец Новгородского района Новгородской области.

МЕРЗЛЯКОВ Сергей Ефимович, род. 1903, с. Бараба. Призван в Сов. Армию 1941, Курган. Рядовой, стрелок, 1225 стрелковый полк, 369 стрелковая дивизия. Погиб в бою 12.01.1942. Похоронен в д. Толстиково Тверской области.

МЕРЗЛЯКОВ Федор Иванович, род. 1895, с. Лесники. Призван в Сов. Армию 1941, Курган. Рядовой, стрелок. Погиб в бою 27.10.1941. Похоронен в д. Трубина Тверской области.

МЕРКУРЬЕВ Виктор Давидович, род. 1926, ст. Иковка. Призван в Сов. Армию 1944, Курган. Рядовой, стрелок, 665 стрелковый полк. Умер от ран 23.02.1945. Похоронен в Калининградской области, Гурьевский район, п. Добрино.

МЕРКУРЬЕВ Сергей Константинович, род. 1906, ст. Иковка. Призван в Сов. Армию 1941, Курган. Ст. сержант. Погиб в бою 24.08.1944. Похоронен на хут. Мярози, Эстония.

МЕСК, род. 1904, с. Н.-Сидоровка. Призван в Сов. Армию 1941, Курган. Рядовой. Погиб в бою 18.03.1945.

МЕЩЕРЯКОВ Дмитрий Кузьмич, род. 1897, д. Анчутино. Призван в Сов. Армию 1941, Курган. Рядовой, стре-

лок, 1130 стрелковый полк, 336 стрелковая дивизия. Погиб в бою 18.07.1943. Похоронен в д. Малая Казменка Черневского района Псковской области.

МЕЩЕРЯКОВ Федор Степанович, род. 1905, с. Кетово. Призван в Сов. Армию 1941, Курган. Рядовой, 1066 стрелковый полк, 281 стрелковая дивизия. Погиб в бою 13.01.1942. Похоронен в Ленинградской области, Кировский район, Синявинские высоты, братское захоронение.

МЕЯНПЕЯ Вильям Иванович, род. 1914, п. Чашинск. Призван в Сов. Армию 1941, Курган. Рядовой. Погиб в бою 1943 под Сталинградом.

МИГОВ Александр Степанович, род. 1911, д. Беспалово. Призван в Сов. Армию 1941, Курган. Мл. лейтенант, командир взвода, 13 стрелковый полк, 2 стрелковая дивизия. Погиб в бою 28.10.1943.

МИНЕЕВ Сергей Александрович, род. 1923, с. Сычево. Призван в Сов. Армию 1942, Курган. Рядовой, стрелок, 125 гв. стрелковый полк, 54 гв. стрелковая дивизия. Погиб в бою 19.11.1942. Похоронен на хут. Колмыковский Серафимовичского района Волгоградской области.

МИНЧАКОВ Иван Васильевич, род. в д. Зайцево. Призван в Сов. Армию 1943, Курган. Гв. старшина. Погиб в бою 1.08.1944. Похоронен на хут. Паровея, Литва.

МИРОНОВ Борис Андреевич, род. 1925, д. Кропани. Призван в Сов. Армию 1943, Курган. Рядовой, стрелок, 491 стрелковый полк, 159 стрелковая дивизия. Погиб в бою 17.11.1943. Похоронен в д. Россошь Дубровенского района Витебской области, Беларусь.

МИРОНОВ Иван Андреевич, род. 1915, д. Кропани. Призван в Сов. Армию 1938, Курган. Старшина роты, 97 танковая бригада. Погиб в бою 28.08.1942. Похоронен в с. Мызино Смоленской области.

МИРОНОВ Илья Захарович, род. 1902, д. Кропани. Призван в Сов. Армию 1941, Курган. Рядовой, 1221 стрелковый полк, 367 стрелковая дивизия. Погиб в бою 8.02.1942. Похоронен на 14 разъезде Кировской железной дороги, Карелия.

МИРОНОВ Николай Александрович, род. 1922, с. Б.-Чаусово. Призван в Сов. Армию 1941, Курган. Сержант, командир отделения, 128 полк, 44 гв. стрелковая дивизия. Умер от ран 22.10.1944 в отдельном медико-санитарном батальоне N 51. Похоронен в д. Меженцын Варшавского воеводства, Польша.

МИРОНОВ Михаил Петрович, род. 1911, пос. Чернавский. Призван в Сов. Армию 1941, Курган. Рядовой, пулеметчик. Был в последнем бою в янв. 1942.

МИРОНОВ Николай Александрович, род. 1914, пос. Горелый Михаль. Призван в Сов. Армию 1941, Курган. Рядовой. Погиб в бою в нояб. 1941.

МИТРОФАНОВ Александр Григорьевич, род. 1907, д. Чесноки. Призван в Сов. Армию 1941, Курган. Рядовой. Погиб в бою 13.01.1943.

МИТРОФАНОВ Алексей Захарович, род. 1907, ст. Иковка. Призван в Сов. Армию 1941, Курган. Рядовой, зам. командира отделения, 1223 стрелковый полк, 369 стрелковая дивизия. Погиб в бою 28.02.1943. Похоронен в д. Выдровки Думиничского района Калужской области.

МИТРОФАНОВ Вадим Викторович, род. 1924, д. Крутали. Призван в Сов. Армию 1943, Курган. Рядовой. Погиб в бою 15.10.1943. Похоронен в д. Ловеце Невельского района Псковской области.

МИТРОФАНОВ Василий Владимирович, род. 1924, с. Митино. Призван

в Сов. Армию 1942, Глядянское. Рядовой, курсант, 216 гв. стрелковый полк, 79 гв. стрелковая дивизия. Был в последнем бою в окт. 1943. Похоронен в д. Банная Светлодарского района Донецкой области.

МИТРОФАНОВ Иван Филиппович, род. 1905, с. Митино. Призван в Сов. Армию 1941, Глядянское. Рядовой, сапер, 657 стрелковый полк, 125 стрелковая дивизия. Погиб в бою 2.12.1941. Похоронен в г. Колпине Ленинградской области.

МИТРОФАНОВ Илья Дмитриевич, род. 1900, д. Чесноки. Призван в Сов. Армию 1941, Курган. Рядовой. Погиб в бою 28.06.1941.

МИТРОФАНОВ Михаил Владимирович, род. 1905, с. Митино. Призван в Сов. Армию 1941, Глядянское. Рядовой, 1221 стрелковый полк, 367 стрелковая дивизия. Погиб в бою 7.01.1942. Похоронен на 14 разъезде Кировской железной дороги, Карелия.

МИТРОФАНОВ Михаил Митрофанович, род. 1896, с. Митино. Призван в Сов. Армию 1941, Глядянское. Рядовой, стрелок, 1269 стрелковый полк, 382 стрелковая дивизия. Погиб в бою 11.03.1944. Похоронен на хут. Ливаугу Нарвского района, Эстония.

МИТРОФАНОВ Николай Владимирович, род. 1908, с, Митино. Призван в Сов. Армию 1942, Глядянское. Рядовой, пулеметчик, 104 гв. стрелковый полк, 36 гв. стрелковая дивизия. Погиб в бою 23.11.1942. Похоронен в с. Южно-Ягодном Волгоградской области.

МИТРОФАНОВ Сергей Сидорович, род. 1906, д. Чесноки. Призван в Сов. Армию 1941, Курган. Рядовой, телефонист, 682 стрелковый полк, 202 стрелковая дивизия. Погиб в бою 10.03.1942. Похоронен в с. Запрудном Ленинградской области.

МИТРОФАНОВ Степан Васильевич, род. 1906, д. Марково. Призван в Сов. Армию 1941, Варгаши. Мл. лейтенант, воинская часть под номером полевой почты 36433-Т. Погиб в бою 30.07.1943. Похоронен в с. Герасимово Шаблыкинского района Орловской области.

МИТРОФАНОВ Яков Петрович, род. 1907, Кетовский район. Призван в Сов. Армию 1941, Курган. Рядовой, стрелок. Был в последнем бою в февр. 1945.

МИТРОФАНОВ Федор Петрович, род. 1919, д. Чесноки. Призван в Сов. Армию 1941, Курган. Рядовой, стрелок. Был в последнем бою в янв. 1943.

МИТРОХИН Александр Захарович, род. 1911, д. Чесноки. Призван в Сов. Армию 1942, Курган. Рядовой. Погиб в бою 23.01.1943. Похоронен в Ленинградской области, Кировский район, Синявинские высоты, братское воинское захоронение.

МИТРОХИН Николай Иванович, род. 1911, д. Чесноки. Призван в Сов. Армию 1941, Курган. Рядовой. Погиб в бою 9.01.1943. Похоронен в д. Маслово Тверской области.

МИТРОХИН Михаил Яковлевич, род. 1923, д. Романовка. Призван в Сов. Армию 1943, Курган. Рядовой, разведчик, 129 отдельная разведрота, 155 стрелковая дивизия, 1 гв. армия. Погиб в бою 25.01.1944. Похоронен в с. Бобин Ильинецкого района Винницкой области, Украина.

МИТРОХИН Федор Парфентьевич, род. 1910, с. Чесноки. Призван в Сов. Армию 1941, Курган. Рядовой, снайпер, 108 гв. стрелковый полк, 36 гв. стрелковая дивизия. Погиб в бою 20.08.1942. Похоронен на хут. Семкино Волгоградской области.

МИХАЙЛОВ Александр Петрович, род. 1925, с. Митино. Призван в Сов. Армию 1943, Курган. Рядовой, стрелок, 184 гв. стрелковый полк, 62 гв.

стрелковая дивизия. Погиб в бою 4.12.1943. Похоронен в районе колхоза "Новый Пахарь" Киевской области, Украина.

МИХАЙЛОВ Дмитрий Михайлович, род. 1913, ст. Иковка. Призван в Сов. Армию 1942, Курган. Гв. ст. сержант, 10 армейский медико-санитарный батальон, 7 гв. стрелковая дивизия. Умер от ран 29.07.1944. Похоронен в д. Вилони, Латвия.

МИХАЙЛОВ Иван Васильевич, род. 1894, с. Колесниково. Призван в Сов. Армию 1941, Курган. Рядовой. Погиб в бою 15.09.1941.

МИХАЙЛОВ Иван Васильевич, род. 1900, ст. Иковка. Призван в Сов. Армию 1941, Курган. Рядовой, 979 артиллерийский полк, 173 стрелковая дивизия. Погиб в бою 20.10.1942. Похоронен в с. Ерзовке Городищенского района Волгоградской области.

МИХАЙЛОВ Михаил Тимофеевич, род. 1925, д. Шкодино. Призван в Сов. Армию 1944, Введенское. Лейтенант, командир стрелкового взвода, 867 стрелковый полк, 271 стрелковая дивизия, 18 армия. Умер от ран 25.08.1944. Похоронен в с. Перечинское Перечинского района Ивано-Франковской области, Украина.

МИХАЙЛОВ Феоктист Фадеевич, род. 1903, с. Пименовка. Призван в Сов. Армию 1941, Курган. Рядовой. Погиб в бою 22.08.1942. Похоронен в д. Полунино Тверской области.

МИХАЛЕВ Андрей Демидович, род. д. Шкодино. Призван в Сов. Армию 1941, Курган. Рядовой. Судьба неизвестна.

МИХАЛЕВ Григорий Андрианович, род. 1902, с. Б.-Чаусово. Призван в Сов. Армию 1941, Курган. рядовой, стрелок. Погиб в бою 15.12.1942. Похоронен в г. Ржеве Тверской области.

МИХАЛЕВ Иван Логинович, род. 1901, с. Шмаково. Призван в Сов. Армию 1941, Курган. Рядовой, стрелок, 1225 стрелковый полк, 369 стрелковая дивизия. Погиб в бою 30.04.1942. Похоронен в г. Ржеве Тверской области.

МИХАЛЕВ Михаил Тимофеевич, род. 1925, д. Шкодино. Призван в Сов. Армию 1943, Курган. Рядовой. Погиб в бою 18.07.1944.

МИХАЛЕВ Михаил Федорович, род. д. Шкодино. Призван в Сов. Армию 1941, Курган. Рядовой. Судьба неизвестна.

МИХАЛЕВ Петр Филиппович, род. 1923, с. Колесниково. Призван в Сов. Армию 1942, Курган. Рядовой, отдельный истребительный батальон, 66 армия. Умер от ран 23.10.1942 в полевом передвижном госпитале N 4198. Похоронен в с. Екатериновке Дубовского района Волгоградской области.

МИХАЛЕВИЧ Емельян Прокопьевич, род. 1919, с. Лесники. Призван в Сов. Армию 1941, Курган. Рядовой. Умер от ран 7.05.1943 в отдельном медико-санитарном батальоне 167. Похоронен в с. Сальничихи Тверской области.

МИХАЛИЩЕВ Александр Егорович, род. 1908, д. Анчутино. Призван в Сов. Армию 1941, Курган. Рядовой. Погиб в бою 10.12.1941. Похоронен в д. Космачи Тверской области.

МИХАЛИЩЕВ Александр Осипович, род. 1907, с. Колташево. Призван в Сов. Армию 1942, Курган. Рядовой, стрелок, 641 стрелковый полк, 165 стрелковая дивизия. Погиб в бою 25.09.1942. Похоронен в д. Мясной Бор Чудовского района Новгородской области.

МИХАЛИЩЕВ Анатолий Иванович, род. 1921, д. Анчутино. Призван в Сов. Армию 1940, Курган. Рядовой, десантник. Погиб в бою 15.01.1942. Похоронен в г. Резекне, Латвия.

МИХАЛИЩЕВ Андрей Васильевич, род. 1908, д. Анчутино. Призван в Сов. Армию 1941, Курган. Рядовой, 1227 стрелковый полк, 369 стрелковая дивизия. Погиб в бою 18.02.1942. Похоронен в г. Ржеве Тверской области.

МИХАЛИЩЕВ Валерий Анисимович, род. 1921, с. Митино. Призван в Сов. Армию 1941, Курган. Рядовой, стрелок, 323 стрелковый полк, 81 стрелковая моторизированная дивизия. Погиб в бою 26.06.1941.

МИХАЛИЩЕВ Дмитрий Прокопьевич, род. 1927, д. Анчутино. Призван в Сов. Армию 1944, Кетово. Рядовой, стрелок. Был в последнем бою в дек. 1945.

МИХАЛИЩЕВ Емельян Прокопьевич, род. 1910, хут. Каргаполовка. Призван в Сов. Армию 1941, Курган. Рядовой, стрелок, 717 стрелковый полк, 170 стрелковая дивизия. Умер от ран 7.05.1943. Похоронен в г. Боровичи Псковской области.

МИХАЛИЩЕВ Степан Егорович, род. 1922, д. Анчутино. Призван в Сов. Армию 1943, Курган. Сержант. Погиб в бою 10.11.1944. Похоронен в Германии, г. Шверин, кладбище, могила N 17.

МИШИН Евгений Федорович, род. 1915, д. Пролетаровка. Призван в Сов. Армию 1941, Курган. Мл. лейтенант, командир взвода, 127 отдельная стрелковая бригада. Умер от ран 6.06.1942 в полевом передвижном госпитале N 652. Похоронен в д. Щечково Ленинградской области.

МИШИН Петр Лаврентьевич, род. 1903, д. Пролетаровка. Призван в Сов. Армию 1941, Курган. Рядовой, стрелок, 1236 стрелковый полк, 372 стрелковая дивизия. Умер от ран 23.01.1943. Похоронен в с. Путилово Ленинградской области.

МИШКА Михаил Игнатьевич, род. 1923, с. Шмаково. Призван в Сов. Армию 1943, Курган. Рядовой, разведчик, 727 стрелковый полк, 219 стрелковая дивизия. Погиб в бою 22.07.1944. Похоронен в с. Груженискн Режецкого района, Латвия.

МИЩЕНКО Михаил Трофимович, род. 1905, пос. Чашинск. Призван в Сов. Армию 1941, Курган. Рядовой. Был в последнем бою в сент. 1943.

МОГИЛЬНИКОВ Афанасий Васильевич, род. 1913, д. Челноки. Призван в Сов. Армию 1943, Курган. Мл. лейтенант, командир взвода, 942 стрелковый полк, 268 стрелковая дивизия. Погиб в бою 14.11.1944. Похоронен в Латвии, хут. Формени, братская могила.

МОГИЛЬНИКОВ Григорий Ефимович, род. 1895, д. Шепотки. Призван в Сов. Армию 1941, Курган. Рядовой, стрелок, 751 стрелковый полк, 165 стрелковая дивизия. Умер от ран 14.06.1942 в полевом передвижном госпитале N 2177. Похоронен в пос. Вишера Маловишерского района Новгородской области.

МОГИЛЬНИКОВ Иван Тимофеевич, род. 1906, д. Шкодино. Призван в Сов. Армию 1941, Курган. Рядовой, стрелок, 232 стрелковый полк, 182 стрелковая дивизия. Погиб в бою 9.02.1942. Похоронен в д. Медведно Старорусского района Новгородской области.

МОГИЛЬНИКОВ Михаил Евлампиевич, род. 1926, с. Колташево. Призван в Сов. Армию 1943, Курган. Рядовой. Был в последнем бою в авг. 1944.

МОГИЛЬНИКОВ Николай Сергеевич, род. 1926, с. Сычево. Призван в Сов. Армию 1944, Кетово. Рядовой, стрелок. Был в последнем бою в дек. 1944.

МОГИЛЬНИКОВ Сергей Андреевич, род. 1912, д. Челноки. Призван в Сов. Армию 1941, Курган. Рядовой. Погиб в бою 7.11.1941 на Западном фронте.

МОЗЫРЬ Николай Андреевич, род. 1908, с. Колесниково. Призван в Сов. Армию 1941, Курган. Рядовой, стрелок, 1321 стрелковый полк, 415 стрелковая дивизия. Погиб в бою 27.03.1942. Похоронен в д. Ильинка Смоленской области.

МОИСЕЕВ Александр Кузьмич, род. 1914, с. Бараба. Призван в Сов. Армию 1940, Курган. Рядовой, стрелок, 1227 стрелковый полк, 369 стрелковая дивизия. Погиб в бою 20.01.1942. Похоронен в г. Ржеве Тверской области.

МОИСЕЕВ Андрей Иванович, род. 1900, с. Бараба. Призван в Сов. Армию 1942, Курган. Рядовой. Погиб в бою 6.02.1944.

МОИСЕЕВ Арсентий Яковлевич, род. 1912, с.Бараба. Призван в Сов. Армию 1941, Курган. Рядовой, пулеметчик. Был в последнем бою в дек. 1941.

МОИСЕЕВ Георгий Ефимович, род. 1917, д. Веселое Поле. Призван в Сов. Армию 1941, Курган. Сержант, командир отделения, 87 стрелковый полк, 26 стрелковая дивизия. Погиб в бою 29.09.1941. Похоронен в г.Ярцево Смоленской области.

МОИСЕЕВ Глеб Данилович, род. 1922, д. Веселое Поле. Призван в Сов. Армию 1941, Курган. Рядовой, политрук взвода, 1249 стрелковый полк, 377 стрелковая дивизия. Погиб в бою 10.08.1942. Похоронен в д. Любино Поле Чудовского района Новгородской области.

МОИСЕЕВ Василий Антонович, род. 1920, с. Бараба. Призван в Сов. Армию 1941, Курган. Мл. сержант. Умер от ран 31.12.1943 в полевом передвижном госпитале N 5212. Похоронен в г. Речица Гомельской области, Беларусь.

МОИСЕЕВ Дмитрий Федорович, род. 1925, д. Крутали. Призван в Сов. Армию 1943, Курган. Рядовой, стрелок, 1320 стрелковый полк, 413 стрелковая дивизия. Погиб в бою 26.11.1943. Похоронен в д. Улуки Славгородского района Могилевской области, Беларусь.

МОИСЕЕВ Егор Силантьевич, род. 1923, с.Бараба. Призван в Сов. Армию 1943, Курган. Рядовой. Судьба неизвестна.

МОИСЕЕВ Ефим Антонович, род. 1912, д. Орловка. Призван в Сов. Армию 1941, Курган. Рядовой, стрелок, 1219 стрелковый полк, 367 стрелковая дивизия. Погиб в бою 15.08.1942. Похоронен в д. Айта-Ламба, Карелия.

МОИСЕЕВ Иван Кириллович, род. в д. Орловка. Призван в Сов. Армию 1941, Курган. Рядовой. Судьба неизвестна.

МОИСЕЕВ Кузьма Исаевич, род. 1907, с. Колташево. Призван в Сов. Армию 1941, Курган. Рядовой, стрелок. Был в последнем бою в сент. 1942.

МОИСЕЕВ Никифор Иосифович, род. 1909, с. Бараба. Призван в Сов. Армию 1941, Курган. Рядовой, стрелок. Был в последнем бою в апр. 1943.

МОИСЕЕВ Степан Архипович, род. 1907, с. Бараба. Призван в Сов. Армию 1941, Курган. Рядовой. Погиб в бою 22.06.1941.

МОИСЕЕВ Степан Ефимович, род. 1903, д. Пролетаровка. Призван в Сов. Армию 1941, Курган. Рядовой. Умер от ран 28.02.1942 в полевом передвижном госпитале N 2227. Похоронен в д. Курово Андреапольского района Тверской области.

МОИСЕЕВ Степан Кириллович, род. 1921, д. Орловка. Призван в Сов. Армию 1941, Курган. Рядовой, стрелок, воинская часть под номером полевой почты 667. Погиб в бою 15.07.1941.

МОИСЕЕВ Федор Михайлович, род. в д. Ровное. Призван в Сов. Армию

1941, Глядянское. Рядовой. Судьба неизвестна.

МОИСЕЕВ Филипп Ефимович, род. 1918, д. Пролетаровка. Призван в Сов. Армию 1940, Курган. Ст. сержант, танкист, 22 танковая дивизия. Погиб в бою 26.02.1942. Похоронен в д. Куро-во Тверской области.

МОИСЕЕВ Яков Дмитриевич, род. 1912, с. Бараба. Призван в Сов. Армию 1942, Курган. Рядовой. Погиб в бою 1942 в Ленинградской области.

МОИСЕЕВ Яков Степанович, род. 1905, с. Бараба. Призван в Сов. Армию 1941, Курган. Рядовой. Судьба неизвестна.

МОКРОУСОВ Александр Герасимович, род. 1911, с. Колташево. Призван в Сов. Армию 1941, Курган. Сержант, командир отделения, 146 отдельная стрелковая бригада. Погиб в бою 23.08.1942.

МОЛОДЦОВ Афанасий Романович, род. в д. Крутали. Призван в Сов. Армию 1941, Курган. Рядовой. Судьба неизвестна.

МОЛОКАНОВ Михаил Васильевич, род. 1906, ст. Иковка. Призван в Сов. Армию 1941, Курган. Сержант. Погиб в бою 19.12.1943.

МОНАХОВ Иван Яковлевич, род. 1904, д. Зайково. Призван в Сов. Армию 1941, Курган. Рядовой, сапер, 27 гв. стрелковый полк, 7 гв. стрелковая дивизия. Погиб в бою 4.10.1942. Похоронен в д. Лука Залучского района Новгородской области.

МОРГУНОВ Анатолий Иванович, род. в с.Колесниково. Призван в Сов. Армию 1941, Курган. Рядовой. Судьба неизвестна.

МОРГУНОВ Геннадий Федорович, род. 1909, с.Введенское. Призван в Сов. Армию 1941, Курган. Рядовой, стрелок. Был в последнем бою в июне 1941.

МОРЕВ Михаил Михайлович, род. 1910, с. Митино. Призван в Сов. Армию 1941, Курган. Рядовой. Был в последнем бою в дек. 1943.

МАРКОВЕЦКИЙ Григорий Иосифович, род. в п. Северный. Призван в Сов. Армию 1941, Курган. Рядовой. Судьба неизвестна.

МОРОВ Галий Иванович, род. 1922, д. Крутали. Призван в Сов. Армию 1943, Курган. Ст. сержант, командир отделения, 347 стрелковый полк, 106 стрелковая дивизия. Погиб в бою 18.03.1945. Похоронен в г. Алюминь, Венгрия.

МОРОЗОВ Анатолий Степанович, род. 1925, д. Грачево. Призван в Сов. Армию 1943, Курган. Сержант, воинская часть под номером полевой почты 31628. Умер от ран 2.03.1944. Похоронен на Украине, Ровенская область, г. Дубно, воинское захоронение, могила N 3.

МОРОЗОВ Афанасий Владимирович, род. 1923, д. Кривино. Призван в Сов. Армию 1942, Курган. Рядовой, стрелок, разведывательная рота, 26 механизированная стрелковая бригада, 19 танковая дивизия. Погиб в бою 9.07.1943. Похоронен в д. Никольское Ставропольского края.

МОРОЗОВ Михаил Васильевич, род. 1912, д. Галишево. Призван в Сов. Армию 1941, Курган. Рядовой. Погиб в бою 14.03.1942. Похоронен в д. Шалы Мгинского района Новгородской области.

МОРОЗОВ Петр Алексеевич, род. 1914, д. Грачево. Призван в Сов. Армию 1941, Курган. Рядовой. Погиб в бою 21.08.1941. Похоронен в с. Полунино Тверской области.

МОРОЗОВ Степан Иванович, род. 1920, д. Грачево. Призван в Сов. Армию 1940, Курган. Рядовой. Умер от ран 27.01.42. Похоронен в г. Бежецке Тверской области.

МОРОКОВ Василий Михайлович, род. 1910, с. Митино. Призван в Сов. Армию 1941, Глядянское. Рядовой, воинская часть под номером полевой почты 61. Умер от ран 18.02.1942. Похоронен в д. Дорофеево Маревского района Новгородской области.

МОСИН Артем Яковлевич, род. 1913, д. Лиственное. Призван в Сов. Армию 1941, Курган. Гв. рядовой, телефонист, 7 гв. артиллерийская бригада, 3 гв. дивизия прорыва резерва Главнокомандования. Погиб в бою 8.08.1943. Похоронен в с. Волочек Дорогобужского района Смоленской области.

МОСИН Василий Семенович, род. 1902, ст. Иковка. Призван в Сов. Армию 1941, Курган. Рядовой. Погиб в бою 10.12.1943. Похоронен в с. Тропино Витебской области, Беларусь.

МОСИН Евгений Александрович, род. 1919, д. Лиственное. Призван в Сов. Армию 1941, Курган. Сержант, 141 стрелковый полк, 85 стрелковая дивизия. Погиб в бою 14.10.1943. Похоронен на Пулковском кладбище г. Санкт-Петербурга.

МОСКАЛЕВ Михаил Васильевич, род. 1921, д. Чесноки. Призван в Сов. Армию 1941, Курган. Рядовой, стрелок. Был в последнем бою в сент. 1941.

МОСКАСЕВ Василий Егорович, род. 1918, д. Чесноки. Призван в Сов. Армию 1941, Курган. Рядовой, пулеметчик, 1166 стрелковый полк, 346 стрелковая дивизия. Погиб в бою 11.07.1942.

МОСКВИН Анатолий Денисович, род. 1925, д. Нечаевка. Призван в Сов. Армию 1943, Курган. Гв. сержант, 278 стрелковый полк, 93 гв. стрелковая дивизия. Погиб в бою 5.12.1943. Похоронен в с. Измайловка Кировоградской области, Украина.

МОСКВИН Андрей Абрамович, род. 1911, д. Становое. Призван в Сов. Армию 1940, Курган. Рядовой, стрелок, 1223 стрелковый полк, 369 стрелковая дивизия. Погиб в бою 29.12.1941. Похоронен в д. Овсянниково Тверской области.

МОСКВИН Василий Александрович, род. 1906, д. Нечаевка. Призван в Сов. Армию 1941, Курган. Рядовой. Был в последнем бою в янв. 1942.

МОСКВИН Прокопий Васильевич, род. 1915, д. Нечаевка. Призван в Сов. Армию 1941, Курган. Мл. сержант, 144 стрелковый полк, 49 гв. стрелковая дивизия. Умер от ран 26.09.1942. Похоронен в г. Рыбинске Ярославской области.

МОСКВИН Семен Алексеевич, род. 1921, д. Становое. Призван в Сов. Армию 1941, Курган. Рядовой. Умер от ран 15.03.1944. Похоронен в д. Становое Кетовского района Курганской области.

МОСКВИН Федор Иванович, род. 1923, д. Становое. Призван в Сов. Армию 1943, Курган. Мл. лейтенант, командир взвода, воинская часть под номером полевой почты 04150. Погиб в бою 19.04.1944. Похоронен в пос. Козлов Тернопольской области.

МОСКВИЧЕВ Василий Александрович, род. 1921, с. Митино. Призван в Сов. Армию 1941, Глядянское. Сержант, 1005 стрелковый полк, 279 стрелковая дивизия. Умер от ран 26.01.1945. Похоронен в с. Силзнизки Приекульского района, Латвия.

МОСКОВЕНКО Василий Никитич, род. 1907, д. Ровное. Призван в Сов. Армию 1941, Глядянское. Мл. сержант, командир отделения, 505 артиллерийский гаубичный полк. Погиб в бою 2.07.1944. Похоронен в с. Золино Ленинградской области.

МОСКОВЕНКО Иван Никитич, род. 1913, д. Н.-Утятка. Призван в Сов. Армию 1941, Курган. Рядовой. Умер в плену 1.07.1943.

МОТКОВА Елизавета Абросимовна, род. 1916, ст. Иковка. Призвана в Сов. Армию 1943, Курган. Рядовая, повар. Погибла в бою 15.01.1944. Похоронена в г. Архангельске.

МОТОРИН Александр Антонович, род. 1922, д. Зайково. Призван в Сов. Армию 1941, Курган. Рядовой, стрелок, 18 отдельная стрелковая бригада. Погиб в бою 15.06.1943. Похоронен в д. Барауки Пустошкинского района Псковской области.

МОЧАЛОВ Иван Андреевич, род. 1907, пос. Северный. Призван в Сов. Армию 1941, Курган. Рядовой. Был в последнем бою в февр. 1943.

МУЗЫЧЕНКО Виктор Михайлович, род. 1911, д. Н.-Утятка. Призван в Сов. Армию 1940, Курган. Рядовой. Был в последнем бою в сент. 1941.

МУЗЫЧЕНКО Иван Николаевич, род. 1922, д. Фатеры. Призван в Сов. Армию 1940, Курган. Рядовой, стрелок. Погиб в бою 14.12.1941. Похоронен в д. Космочи Тверской области.

МУЗЫЧЕНКО Петр Михайлович, род. 1903, д. Н.-Утятка. Призван в Сов. Армию 1941, Курган. Рядовой, разведчик. Погиб в бою в дек. 1941.

МУКАШЕВ Яков Кузьмич, род. 1905, д. Н.-Утятка. Призван в Сов. Армию 1941, Курган. Рядовой, 1225 стрелковый полк, 369 стрелковая дивизия. Погиб в бою в янв. 1942. Похоронен в г.Торжке Тверской области.

МУНГАЛОВ Анатолий Илларионович, род. 1917, с. Пименовка. Призван в Сов. Армию 1941, Курган. Рядовой. Погиб в бою 23.02.1942. Похоронен в д. Щетинино Старицкого района Тверской области.

МУНГАЛОВ Виктор Петрович, род. 1926, с. Сычево. Призван в Сов. Армию 1943, Курган. Рядовой. Судьба неизвестна.

МУНГАЛОВ Геннадий Ларионович, род. 1919, с.Лесники. Призван в Сов. Армию 1940, Курган. Рядовой, стрелок. Погиб в бою 30.12.1941. Похоронен в д. Ведерная Тверской области.

МУНГАЛОВ Григорий Матвеевич, род. 1923, с. Пименовка. Призван в Сов. Армию 1942, Курган. Рядовой, стрелок, воинская часть под номером полевой почты 3622. Был в последнем бою в дек. 1942.

МУНГАЛОВ Дмитрий Кириллович, род. в с. Пименовка. Призван в Сов. Армию 1941, Курган. Рядовой. Судьба неизвестна.

МУНГАЛОВ Иван Григорьевич, род. 1901, с.Пименовка. Призван в Сов. Армию 1941, Курган. Рядовой, стрелок, 436 стрелковый полк, 155 стрелковая дивизия. Погиб в бою 14.11.1943. Похоронен в с. Черныши Черкасской области, Украина.

МУНГАЛОВ Петр Тихонович, род. 1921, с. Пименовка. Призван в Сов. Армию 1940, Курган. Рядовой. Был в последнем бою в окт. 1941.

МУНГАЛОВ Степан Григорьевич, род. 1907, с. Пименовка. Призван в Сов. Армию 1943, Курган. Сержант. Умер от ран 25.07.1944.

МУРАВСКИЙ Трифон Ануфриевич, род. 1910, ст. Просвет. Призван в Сов. Армию 1943, Введенское. Рядовой, 1022 стрелковый полк, 269 стрелковая дивизия. Погиб в бою 26.04.1945.

МУРАТОВ Анисим Прокопьевич, род. 1902, пос. Северный. Призван в Сов. Армию 1941, Курган. Рядовой, стрелок, 247 стрелковый полк, 37 стрелковая дивизия. Погиб в бою 7.03.1942. Похоронен на ст. Массельская по просеке в д. Айта-Ламба, Карелия.

МУРАТОВ Иван Васильевич, род. 1905, с. Лесники. Призван в Сов. Армию 1941, Курган. Рядовой. Умер от ран 13.04.1943 в полевом подвижном госпитале N 222. Похоронен в д. Мои-

сеево Маревского района Новгородской области.

МУРАШОВ Афанасий Иванович, род. 1913, с. Введенское. Призван в Сов. Армию 1941, Курган. Рядовой, стрелок, 1225 стрелковый полк, 369 стрелковая дивизия. Погиб в бою 30.01.1942. Похоронен в д. Захаркино Ржевского района Тверской области.

МУРАШОВ Веннамин Константинович, род. 1913, с. Введенское. Призван в Сов. Армию 1940, Курган. Рядовой. Судьба неизвестна.

МУРАШОВ Григорий Яковлевич, род. 1908, с. Лесники. Призван в Сов. Армию 1941, Курган. Рядовой, стрелок. Погиб в бою 22.12.1942. Похоронен на ст. Полевая Курской области.

МУРАШОВ Дмитрий Константинович, род. 1924, с.Введенское. Призван в Сов. Армию 1942, Курган. Мл. лейтенант, командир взвода, 1149 стрелковый полк, 353 стрелковая дивизия. Погиб в бою 22.08.1944. Похоронен в ст-це Староказачье Белгород-Днестровского района Одесской области, Украина.

МУРАШОВ Иван Яковлевич, род. 1924, д. Н.-Утятка. Призван в Сов. Армию 1942, Курган. Рядовой, 1097 стрелковый полк, 326 стрелковая дивизия. Погиб в бою 24.02.1943. Похоронен в д. Выдровка Думиничского района Калужской области.

МУРАШОВ Максим Антонович, род. 1905, с. Лесники. Призван в Сов. Армию 1941, Курган. Рядовой, стрелок, 667 стрелковый полк, 218 стрелковая дивизия. Умер от ран 24.04.1945. Похоронен в д. Клетонозород Вроцлавского воеводства, Польша.

МУРАШОВ Михаил Васильевич, род. 1906, с. Кетово. Призван в Сов. Армию 1941, Курган. Рядовой, стрелок. Был в последнем бою в дек. 1941.

МУРАШОВ Михаил Иванович, род. 1923, д. Крутали. Призван в Сов. Армию 1941, Курган. Рядовой. Погиб в бою 27.07.1942. Похоронен в д. Погорелка Тверской области.

МУРАШОВ Николай Николаевич, род. 1914, с. Лесники. Призван в Сов. Армию 1940, Курган. Рядовой. Погиб в бою 25.06.1941.

МУРАШОВ Николай Степанович, род. 1920, с. Лесники. Призван в Сов. Армию 1940, Курган. Рядовой. Умер в немецком плену 10.11.1941.

МУРАШОВ Тихон Степанович, род. 1920, с. Лесники. Призван в Сов. Армию 1940, Курган. Рядовой. Погиб в бою 16.11.1941.

МУРАШОВ Федор Григорьевич, род. 1906, с. Лесники. Призван в Сов. Армию 1941, Курган. Рядовой, стрелок. Погиб в бою в марте 1944.

МУРОМЦЕВ Константин Павлович, род. 1899, с. Лесники. Призван в Сов. Армию 1942, Курган. Рядовой, стрелок, 441 стрелковый полк, 116 гв. стрелковая дивизия. Погиб в бою 22.04.1945. Похоронен в Германии, д. Кана, могила 11.

МУРОМЦЕВ Федор Гаврилович, род. 1898, с. Лесники. Призван в Сов. Армию 1942, Курган. Рядовой, стрелок, 1079 стрелковый полк, 312 стрелковая дивизия. Погиб в бою 18.09.1943. Похоронен в д. Соловьево Кардымовского района Смоленской области.

МУТОВКИН Егор Евграфович, род. 1900, д. Веселое поле. Призван в Сов. Армию 1941, Курган. Рядовой. Умер от болезни 19.07.1942. Похоронен в г. Ялуторовске Тюменской области.

МУШКИН Иван Сергеевич, род. 1909, д. Челноки. Призван в Сов. Армию 1941, Курган. Рядовой, автоматчик, отдельный лыжный батальон, 158 стрелковая дивизия. Погиб в бою 9.12.1942. Похоронен в д. Ганчуки Тверской области.

МУХИН Александр Васильевич, род. 1911, с. Бараба. Призван в Сов. Армию 1941, Курган. Рядовой, 24 отдельный лыжный батальон, 33 армия. Погиб в бою 5.04.1942. Похоронен в д. Буканово Износковского района Калужской области.

МУХИН Александр Васильевич, род. 1925, с. Бараба. Призван в Сов. Армию 1941, Курган. Рядовой. Погиб в бою 4.07.1942. Похоронен в д. Буканово Износковского района Калужской области.

МУХИН Анатолий Никифорович, род. 1902, д. Мухино. Призван в Сов. Армию 1941, Курган. Рядовой. Погиб в бою 8.03.1942. Похоронен в д. Хребтово Тверской области.

МУХИН Василий Иванович, род. 1906, с. Бараба. Призван в Сов. Армию 1941, Курган. Рядовой, стрелок, 881 стрелковый полк, 158 стрелковая дивизия. Погиб в бою 17.03.1943. Похоронен в д. Захальное Калужской области.

МУХИН Виктор Антонович, род. 1921, д. Лаптево. Призван в Сов. Армию 1942, Курган. Гв. сержант, шофер, 9 гв. танковая бригада, 1 гв. механизированный корпус. Погиб в бою 15.05.1945. Похоронен в с. Неукирхен, Австрия.

МУХИН Виктор Яковлевич, род. 1925, д. Лаптево. Призван в Сов. Армию 1943, Курган. Рядовой, ст. радист, 9 артиллерийская дивизия. Погиб в бою 14.03.1945. Похоронен в с. Никла Марцальского медье, Венгрия.

МУХИН Гаврил Ильич, род. 1913, с. Каширино. Призван в Сов. Армию 1941, Курган. Рядовой, стрелок, 723 стрелковый полк, 395 стрелковая дивизия. Погиб в бою 25.01.1942.

МУХИН Егор Семенович, род. 1904, д. Ровное. Призван в Сов. Армию 1941, Глядянское. Рядовой. Погиб в бою 12.02.1942. Похоронен в Твёрской области, г. Ржев, братское кладбище.

МУХИН Ефим Кузьмич, род. 1900, с. Бараба. Призван в Сов. Армию 1941, Курган. Рядовой. Погиб в бою 22.04.1942. Похоронен в д. Павлиха Оленинского района Тверской области.

МУХИН Иван Григорьевич, род. 1925, д. Лаптево. Призван в Сов. Армию 1943, Курган. Рядовой, стрелок. Был в последнем бою в дек. 1944.

МУХИН Иван Иванович, род. 1903, с. Бараба. Призван в Сов. Армию 1941, Курган. Рядовой, пулеметчик, 1146 стрелковый полк, 342 стрелковая дивизия. Погиб в бою 24.07.1943. Похоронен в Орловской области, Мценский район, д. Глазуново, братская могила.

МУХИН Иван Матвеевич, род. 1904, с. Бараба. Призван в Сов. Армию 1941, Курган. Рядовой. Судьба неизвестна.

МУХИН Никита Федорович, род. 1904, с. Бараба. Призван в Сов. Армию 1941, Курган. Рядовой, 1221 стрелковый полк, 367 стрелковая дивизия. Погиб в бою 7.02.1942. Похоронен на 14 разъезде Кировской железной дороги, Карелия.

МУХИН Николай Ильич, род. 1910, д. Каширино. Призван в Сов. Армию 1941, Курган. Рядовой, стрелок. Погиб в бою 10.11.1942.

МУХИН Николай Федорович, род. 1919, д. Лаптево. Призван в Сов. Армию 1940, Курган. Рядовой, стрелок. Судьба неизвестна.

МУХИН Николай Федорович, род. 1899, д. Лаптево. Призван в Сов. Армию 1942, Курган. Рядовой. Погиб в бою 3.01.1942.

МУХИН Трофим Семенович, род. 1902, с.Бараба. Призван в Сов. Армию

1941, Курган. Рядовой, стрелок, 1232 стрелковый полк, 370 стрелковая дивизия. Погиб в бою 7.12.1941.

МЯГКИХ Никита Петрович, род. 1903, д. Орловка. Призван в Сов. Армию 1941, Курган. Рядовой, воинская часть под номером полевой почты 64178. Погиб в бою 4.04.1943. Похоронен в д. Платоново Орловского района Орловской области.

МЯГКИХ Сергей Сергеевич, род. 1922, д. Орловка. Призван в Сов. Армию 1941, Курган. Рядовой, ездовой, 562 стрелковый полк, 165 стрелковая дивизия, 52 армия. Погиб в бою 17.06.1942. Похоронен в д. Мясной Бор Чудовского района Новгородской области.

МЯКИНИН Григорий Иванович, род. 1913, д. Лукино. Призван в Сов. Армию 1941, Курган. Рядовой, стрелок. Погиб в бою 30.12.1941. Похоронен в д. Кунчулово Тверской области.

МЯСОЕДОВ Федор Иванович, род. 1909, п. Чашинск. Призван в Сов. Армию 1941, Курган. Рядовой. Погиб в бою 18.08.1943. Похоронен в совхозе "Пономоровский" Курской области.

— Н —

НАБЕЕВ Абдула Мунон, род. 1911, с. Сычево. Призван в Сов. Армию 1941, Курган. Рядовой, 428 отдельная разведрота, 369 стрелковая дивизия. Умер от ран 29.12.1941. Похоронен в д. Лепешкино Высоковского района Тверской области.

НАЗАРОВ Иван Афанасьевич, род. 1918, ст. Иковка. Призван в Сов. Армию 1941, Курган. Сержант, командир отделения, 1221 стрелковый полк, 367 стрелковая дивизия. Погиб в бою 3.01.1942. Похоронен на 14 разъезде Кировской железной дороги, Карелия.

НАЗАРОВ Павел Владимирович, род. 1903, д. Патраки. Призван в Сов. Армию 1942, Курган. Рядовой, 656 стрелковый полк, 161 стрелковая дивизия. Погиб в бою 15.08.1942.

НАЙДЕНОВ Василий Степанович, род. 1914, Кетовский район. Призван в Сов. Армию 1941, Курган. Рядовой, стрелок. Был в последнем бою в окт. 1941.

НАЛИМОВ Василий Прокопьевич, род. 1904, ст. Иковка. Призван в Сов. Армию 1941, Курган. Рядовой. Умер от ран 28.03.1942. Похоронен в д. Межнеки Демидовского района Смоленской области.

НАУМОВ Алексей Иванович, род. 1925, с. Сычево. Призван в Сов. Армию 1943, Курган. Сержант, заряжающий, 395 гв. отдельный тяжелый самоходный артиллерийский полк, 4 Белорусский фронт. Погиб в бою 20.10.1944. Похоронен в фл. Нойхов, Германия.

НАУМОВ Василий Иванович, род. 1922, с. Пименовка. Призван в Сов. Армию 1942, Курган. Рядовой, стрелок. Погиб в бою в февр. 1943.

НАУМОВ Иван Гаврилович, род. 1921, д. Менщиково. Призван в Сов. Армию 1941, Курган. Рядовой. Погиб в бою 25.03.1943. Похоронен в д. Краково Ленинградской области.

НАУМОВ Иван Федорович, род. 1899, с. Пименовка. Призван в Сов. Армию 1942, Курган. Рядовой. Погиб в бою 20.08.1943.

НАУМОВ Николай Васильевич, род. 1925, ст. Просвет. Призван в Сов. Армию 1943, Курган. Рядовой, сапер, 85 гв. отдельный инженерно-саперный батальон, 15 гв. инженерно-саперная бригада. Погиб в бою 9.03.1944. Похоронен в д. Зорино Тверской области.

НАУМОВ Николай Гаврилович, род. 1918, д. Романовка. Призван в Сов. Армию 1942, Курган. Рядовой, стрелок, 925 стрелковый полк, 249 стрелковая дивизия, 65 армия. Умер от ран 26.07.1944 в полевом передвижном госпитале N 5139. Похоронен в Беларуси, Минская область, г. Гайна, могила N 22.

НАУМОВ Федор Иванович, род. 1919, с. Пименовка. Призван в Сов. Армию 1941, Курган. Сержант. Воинская часть под номером полевой почты 1772. Погиб в бою 5.03.1943. Похоронен в д. Отвидино Старорусского района Новгородской области.

НАХАЛОВ Александр Александрович, род. 1921, д. Калиновка. Призван в Сов. Армию 1941, Курган. Сержант, командир башни, 1 гв. танковая бригада. Погиб в бою 5.01.1944. Похоронен в совхозе "Считков" Винницкой области, Украина.

НЕБОГАТОВ Антон Федорович, род. 1910, п. Чашинск. Призван в Сов. Армию 1941, Курган. Рядовой. Судьба неизвестна.

НЕБОГАТОВ Василий Корнилович, род. 1909, с. Введенское. Призван в Сов. Армию 1940, Курган. Рядовой, стрелок, 1227 стрелковый полк, 369 стрелковая дивизия. Погиб в бою 10.12.1942. Похоронен в д. Овсянниково Тверской области.

НЕБОГАТОВ Виктор Федорович, род. 1904, п. Чашинск. Призван в Сов. Армию 1941, Курган. Рядовой, санитар, 73 стрелковый корпус, 52 армия. Умер от болезни 20.08.1944. Похоронен в г. Яссы, Румыния.

НЕБОГАТОВ Георгий Иванович, род. 1921, с. Введенское. Призван в Сов. Армию 1939, Курган. Лейтенант. Погиб в бою 22.05.1942. Похоронен в г. Пестове Новгородской области.

НЕБОГАТОВ Иван Корнилович, род. 1899, с. Введенское. Призван в Сов. Армию 1941, Курган. Рядовой. Судьба неизвестна.

НЕВЗОРОВ Александр Алексеевич, род. 1918, д. Белый Яр. Призван в Сов. Армию 1939, Курган. Сержант. Погиб в бою 9.08.1942.

НЕВЗОРОВ Дмитрий Пантелеевич, род. 1924, д. Чесноки. Призван в Сов. Армию 1942, Курган. Ефрейтор, стрелок, 106 стрелковый полк, 29 стрелковая дивизия. Погиб в бою 24.06.1944. Похоронен в с. Подоры Витебской области, Беларусь.

НЕВЗОРОВ Иван Дмитриевич, род. 1914, д. Чесноки. Призван в Сов. Армию 1941, Курган. Лейтенант, зам. командира батальона, 13 отдельный истребительно-противотанковый дивизион, 179 стрелковая дивизия. Умер от ран 17.10.1942. Похоронен в д. Скрытея Пречистенского района Смоленской области.

НЕВЗОРОВ Иван Леонтьевич, род. 1908, д. Чесноки. Призван в Сов. Армию 1942, Курган. Рядовой, стрелок, 969 стрелковый полк, 273 стрелковая дивизия. Погиб в бою 18.07.1942. Похоронен в с. Бруски Смоленской области.

НЕВЗОРОВ Павел Леонтьевич, род. 1908, д. Чесноки. Призван в Сов. Армию 1941, Курган. Рядовой, снайпер, 969 стрелковый полк, 273 стрелковая дивизия. Погиб в бою 24.07.1943. Похоронен в д. Сусея Смоленской области.

НЕВЗОРОВ Пантелей Андрианович, род. 1903, д. Чесноки. Призван в Сов. Армию 1941, Курган. Рядовой. Погиб в бою в 1942. Похоронен в г. Ржеве Тверской области.

НЕВЗОРОВ Петр Андреевич, род. 1901, д. Чесноки. Призван в Сов. Армию 1941, Курган. Рядовой, стрелок, 72 отдельная морская стрелковая бригада. Погиб в бою 27.10.1944.

НЕЖДАНОВ Александр Петрович, род. 1925, ст. Иковка. Призван в Сов. Армию 1943, Курган. Рядовой, артиллерист, воинская часть под номером

полевой почты 92570-М. Погиб в бою 16.10.1944.

НЕЖИН Александр Михайлович, род. 1907, ст. Просвет. Призван в Сов. Армию 1941, Курган. Рядовой, стрелок. Погиб в бою в окт. 1941.

НЕМИРОВ Тимофей Прохорович, род. д. Грачево. Призван в Сов. Армию 1941, Курган. Рядовой. Судьба неизвестна.

НЕМКИН Леонид Сергеевич, род. 1923, ст. Иковка. Призван в Сов. Армию 1941, Курган. Сержант, 126 стрелковый полк, 71 стрелковая дивизия. Погиб в бою 28.10.1943. Похоронен в д. Синяки Дымерского района Киевской области, Украина.

НЕМКИН Сергей Софронович, род. 1897, п. Чашинск. Призван в Сов. Армию 1941, Курган. Рядовой, стрелок, 87 гв. стрелковый полк, 29 гв. стрелковая дивизия. Погиб в бою 10.03.1942. Похоронен в д. Сорокино Гагаринского района Смоленской области.

НЕМЧИНОВ Иван Николаевич, род. 1920, с. Колесниково. Призван в Сов. Армию 1940, Курган. Ст. сержант. Погиб в бою 28.04.1945.

НЕМЧИНОВ Иван Самойлович, род. 1926, с. Каширино. Призван в Сов. Армию 1943, Курган. Рядовой, 1179 стрелковый полк, 347 стрелковая дивизия. Погиб в бою 22.09.1944. Похоронен в имении Дашко Елгавского района, Латвия.

НЕМЧИНОВ Игнатий Федорович, род. 1903, с.Колесниково. Призван в Сов. Армию 1941, Курган. Рядовой, стрелок. Погиб в бою 6.02.1943. Похоронен в д. Сытьково Тверской области.

НЕМЧИНОВ Михаил Николаевич, род. 1914, с.Колесниково. Призван в Сов. Армию 1941, Курган. Лейтенант, командир взвода, 131 отдельная стрелковая бригада. Погиб в бою 14.02.1943. Похоронен на хут. Ангельском Ивановского района Краснодарского края.

НЕМЧИНОВ Самуил Григорьевич, род. 1899, с. Колесниково. Призван в Сов. Армию 1941, Курган. Рядовой, стрелок, 506 стрелковый полк, 198 стрелковая дивизия. Погиб в бою 14.01.1944.

НЕМЧИНОВ Семен Андреевич, род. 1914, с. Колесниково. Призван в Сов. Армию 1941. Рядовой. Был в последнем бою в нояб. 1942.

НЕМЧИНОВ Сергей Максимович, род. 1923, с. Колесниково. Призван в Сов. Армию 1942, Курган. Гв. сержант, 206 стрелковый полк, 99 стрелковая дивизия. Погиб в бою 20.01.1943. Похоронен в д. Верхний поселок Волгоградской области.

НЕПОМНЯЩИХ Александр Михайлович, род. 1921, д. Логовушка. Призван в Сов. Армию 1940, Курган. Рядовой, стрелок. Погиб в бою 3.12.1941. Похоронен в д. Чунасино Ржевского района Тверской области.

НЕПОМНЯЩИХ Иван Константинович, род. с. Пименовка. Призван в Сов. Армию 1941, Курган. Рядовой. Был в последнем бою в окт. 1941.

НЕПОМНЯЩИХ Николай Константинович, род. 1917, с. Введенское. Призван в Сов. Армию 1942, Курган. Рядовой, стрелок. Был в последнем бою в янв. 1942.

НЕПОМНЯЩИХ Николай Федорович, род. 1907, с. Ст. Просвет. Призван в Сов. Армию 1941, Курган. Сержант, 1254 стрелковый полк, 380 стрелковая дивизия. Погиб в бою 21.08.1942. Похоронен в д. Остров Чудовского района Новгородской области.

НЕРОЕВ Георгий Иванович, род. 1906, с. Кетово. Призван в Сов. Армию 1942, Курган. Сержант, 14 гв. ме-

ханизированная бригада, 4 гв. стрелковый механизированный корпус. Погиб в бою 24.07.1943. Похоронен в с.Калиновка Донецкой области, Украина.

НЕСГОВОРОВ Иван Алексеевич, род. 1908, ст. Просвет. Призван в Сов. Армию 1942, Курган. Рядовой, стрелок, 562 стрелковый полк, 165 стрелковая дивизия. Погиб в бою 16.10.1942. Похоронен в д. Костово Новгородской области.

НЕСТЕРОВ Василий Кириллович, род. 1925, ст. Иковка. Призван в Сов. Армию 1943, Курган. Гв. рядовой, наводчик противотанковых ружей, 284 гв. стрелковый полк, 95 гв. стрелковая дивизия. Погиб в бою 28.07.1943. Похоронен в с. Дмитриевка Яковлевского района Белгородской области.

НЕСТЕРОВ Григорий Александрович, род. 1924, п.Северный. Призван в Сов. Армию 1943, Курган. Рядовой, минометчик, 212 минометный полк, 16 стрелковая дивизия. Умер от ран 12.07.1945 в хирургическом передвижном полевом госпитале N 2942. Похоронен в Венгрии, г. Хатьян, городское кладбище, могила N 121.

НЕСТЕРОВ Леонид Андрианович, род. 1901, ст. Просвет. Призван в Сов. Армию 1941, Курган. Рядовой, стрелок, 367 стрелковый полк, 71 стрелковая дивизия. Погиб в бою 15.01.1943. Похоронен в д. Гонтовая Липка Мгинского района Ленинградской области.

НЕСТЕРОВ Николай Емельянович, род. 1914, Кетовский район. Призван в Сов. Армию 1941, Курган. Рядовой, стрелок. Погиб в бою 12.01.1943. Похоронен в д. Донесьево Великолукского района Псковской области.

НЕСТЕРОВ Федор Карпович, род. 1908, ст. Просвет. Призван в Сов. Армию 1941, Курган. Мл. сержант, командир отделения, 27 гв. стрелковый полк, 11 гв. стрелковая дивизия. Погиб в бою 5.01.1943. Похоронен в д. Павловке Козельского района Калужской области.

НЕСТРОГАЕВ Григорий Егорович, род. 1920, с. Колташево. Призван в Сов. Армию 1943, Курган. Рядовой, стрелок, 277 отдельная штрафная рота, 3 армия. Погиб в бою 23.02.1945. Похоронен в г. Мельзак, Германия.

НЕТАШНИШИН Николай Константинович, род. 1914, с. Введенское. Призван в Сов. Армию 1941, Курган. Рядовой. Был в последнем бою в дек. 1941.

НЕУМОИН Александр Михайлович, род. 1909, с. Шмаково. Призван в Сов. Армию 1941, Курган. Рядовой, стрелок. Был в последнем бою в нояб. 1941.

НЕУМОИН Дмитрий Степанович, род. 1915, с. Шмаково. Призван в Сов. Армию 1941, Курган. Рядовой. Был в последнем бою в нояб. 1944.

НЕУМОИН Иван Александрович, род. 1909, с. Шмаково. Призван в Сов. Армию 1941, Курган. Рядовой. Погиб в бою 28.09.1943.

НЕУПОКОЕВ Григорий Федорович, род. 1896, ст. Иковка. Призван в Сов. Армию 1941, Курган. Рядовой. Погиб в бою 20.01.1942. Похоронен в г. Пустошке Псковской области.

НЕУСТРОЕВ Василий Платонович, род. 1907, д. Крутали. Призван в Сов. Армию 1942, Атбасар. Рядовой. Был в последнем бою в окт. 1942.

НЕУСТРОЕВ Георгий Харитонович, род. 1919, д. Крутали. Призван в Сов. Армию 1940, Курган. Рядовой, п/я N 356-В. Погиб в бою 5.08.1941. Похоронен в с.Станиславка Котовского района Одесской области, Украина.

НЕУСТРОЕВ Дмитрий Тимофеевич, род. д. Крутали. Призван в Сов. Армию 1941, Курган. Рядовой. Судьба неизвестна.

НЕХОРОШКОВ Александр Васильевич, род. 1902, ст. Иковка. Призван в Сов. Армию 1941, Курган. Рядовой. Погиб в бою 30.01.1943. Похоронен в д. Щеколдино Тверской области.

НЕЧАЕВ Александр Семенович, род. 1915, д. Ильинка. Призван в Сов. Армию 1942, Курган. Рядовой, стрелок. Был в последнем бою в окт. 1942.

НЕЧАЕВ Акиндин Степанович, род. 1913, д. Козлово. Призван в Сов. Армию 1941, Глядянское. Рядовой. Судьба неизвестна.

НЕЧАЕВ Андрей Иванович, род. 1902, д. Анчутино. Призван в Сов. Армию 1941, Курган. Рядовой, стрелок. Погиб в бою 15.08.1942. Похоронен в д. Новая Ржевского района Тверской области.

НЕЧАЕВ Василий Васильевич, род. 1904, д. Нечаевка. Призван в Сов. Армию 1941, Курган. Рядовой, стрелок, 86 гв. стрелковый полк, 28 гв. стрелковая дивизия. Погиб в бою 27.05.1942. Похоронен в д. Ефремово Старорусского района Новгородской области.

НЕЧАЕВ Григорий Яковлевич, род. 1908, с. Лесники. Призван в Сов. Армию 1941, Курган. Рядовой, стрелок, 77 гв. стрелковый полк, 26 гв. стрелковая дивизия. Погиб в бою 23.06.1944. Похоронен в д. Слепки Дубровенского района Витебской области, Беларусь.

НЕЧАЕВ Дмитрий Васильевич, род. 1914, с. Черемухово. Призван в Сов. Армию 1941, Курган. Рядовой, артиллерист, 780 артиллерийский полк. Погиб в бою 10.09.1942. Похоронен на 564 разъезде Ленинградской области.

НЕЧАЕВ Иван Васильевич, род. 1915, д. Ильинка. Призван в Сов. Армию 1940, Курган. Сержант, 349 стрелковый полк, 26 стрелковая дивизия. Погиб в бою 13.05.1942. Похоронен в д. Гридино Новгородской области.

НЕЧАЕВ Иван Кузьмич, род. 1913, д. Нечаевка. Призван в Сов. Армию 1941, Курган. Рядовой, стрелок, 1225 стрелковый полк, 369 стрелковая дивизия. Погиб в бою 5.03.1942. Похоронен в д. Новое Старицкого района Тверской области.

НЕЧАЕВ Илья Иосифович, род. 1899, д. Нечаевка. Призван в Сов. Армию 1941, Курган. Рядовой, сапер, 1340 стрелковый полк, 234 стрелковая дивизия. Погиб в бою 14.03.1943. Похоронен в д. Трунаево Духовщинского района Смоленской области.

НЕЧАЕВ Михаил Афанасьевич, род. 1909, д. Ильинка. Призван в Сов. Армию 1941, Курган. Мл. лейтенант, командир взвода, 47 стрелковая бригада. Погиб в бою 5.10.1943. Похоронен в д. Липки Оршанского района Витебской области, Беларусь.

НЕЧАЕВ Никита Михайлович, род. 1919, д. Нечаевка. Призван в Сов. Армию 1941, Курган. Рядовой. Судьба неизвестна.

НЕЧАЕВ Сергей Михайлович, род. 1923, д. Нечаевка. Призван в Сов. Армию 1942, Курган. Рядовой, стрелок, 114 стрелковая бригада. Погиб в бою 3.10.1943. Похоронен в Смоленской области, Руднянский район, д. Трутнево, братская могила N 12.

НЕЧАЕВ Степан Александрович, род. 1910, д. Петровичи. Призван в Сов. Армию 1941, Курган. Рядовой. Был в последнем бою в нояб. 1941.

НЕЧАЕВ Федор Исакович, род. 1915, с. Лесники. Призван в Сов. Армию 1940, Курган. Ст. сержант, 751 стрелковый полк, 165 стрелковая дивизия. Погиб в бою 5.06.1942. Похоронен в д. Мясной Бор Чудовского района Новгородской области.

НЕЧАЕВ Федор Кузьмич, род. 1913, д. Н.-Утятка. Призван в Сов. Армию 1940, Курган. Рядовой, стрелок. Погиб в бою 14.05.1942. Похоронен в д. Плаксино Лотошинского района Московской области.

НЕЧАЕВ Федор Петрович, род. 1926, д. Нечаевка. Призван в Сов. Армию 1943, Курган. Рядовой. Был в последнем бою в сент. 1944.

НЕЧЕУХИН Василий Павлович, род. 1913, ст. Просвет. Призван в Сов. Армию 1941, Курган. Рядовой, подносчик, 147 отдельная стрелковая бригада. Погиб в бою 7.05.1942. Похоронен в д. Кутики Лычковского района Новгородской области.

НИКИТИН Александр Ионович, род. 1908, д. Беспалово. Призван в Сов. Армию 1941, Курган. Гв. ефрейтор, разведчик, 354 гв. стрелковый полк, 556 отдельный медсанбат. Погиб на фронте 2.01.1944. Похоронен в д. Радзивиловка Винницкой области, Украина.

НИКИТИН Алексей Прокопьевич, род. 1923, с.Пименовка. Призван в Сов. Армию 1942, Курган. Гв. мл. сержант, 66 гв. стрелковый полк, 23 гв. стрелковая дивизия. Погиб в бою 16.03.1944. Похоронен в д. Вече Пушкиногорского района Псковской области.

НИКИТИН Андрей Евдокимович, род. 1918, с. Митино. Призван в Сов. Армию 1939, Глядянское. Сержант, механик танка, 519 отдельный огнеметный танковый батальон, 16 армия. Погиб в бою 6.07.1942. Похоронен в д. Запрудная Людиновского района Калужской области.

НИКИТИН Анисим Фотеич, род. 1912, д. Лукино. Призван в Сов. Армию 1941, Курган. Рядовой, стрелок, 1227 стрелковый полк, 369 стрелковая дивизия. Погиб в бою 10.02.1942. Похоронен в д. Хребтово Тверской области.

НИКИТИН Василий Иванович, род. 1922, с.Пименовка. Призван в Сов. Армию 1941, Курган. Рядовой, стрелок, 576 стрелковый полк, 115 стрелковая дивизия. Погиб в бою 16.03.1942. Похоронен в д. Бол. Сахатина Ленинградской области.

НИКИТИН Григорий Васильевич, род. 1904, д. Марково. Призван в Сов. Армию 1941, Варгаши. Рядовой, стрелок, 1292 стрелковый полк, 113 стрелковая дивизия. Погиб в бою 24.12.1941.

НИКИТИН Григорий Иванович, род. 1918, с. Пименовка. Призван в Сов. Армию 1941, Курган. Ст. сержант. Был в последнем бою в июне 1942.

НИКИТИН Давид Иванович, род. 1918, д. Пименовка. Призван в Сов. Армию 1941, Курган. Рядовой, 1210 стрелковый полк, 362 стрелковая дивизия. Погиб в бою 30.11.1942.

НИКИТИН Дмитрий Алексеевич, род. 1924, с. Митино. Призван в Сов. Армию 1942, Глядянское. Рядовой. Погиб в бою 23.01.1943.

НИКИТИН Евгений Лукич, род. 1900, с.Пименовка. Призван в Сов. Армию 1941, Курган. Сержант, 2 пулеметная рота, 1227 стрелковый полк, 369 стрелковая дивизия. Погиб в бою 8.12.1942. Похоронен в д. Чунасино Ржевского района Тверской области.

НИКИТИН Егор Иосифович, род. 1925, с.Пименовка. Призван в Сов. Армию 1943, Курган. Погиб в бою 19.02.1945. Похоронен на ст. Калмес, Германия.

НИКИТИН Ефим Григорьевич, род. в с.Пименовка. Призван в Сов. Армию 1941, Курган. Рядовой. Судьба неизвестна.

НИКИТИН Иван Афанасьевич, род. 1924, с. Колташево. Призван в Сов. Армию 1943, Курган. Рядовой, стрелок, 344 стрелковый полк, 119 стрелковая дивизия. Погиб в бою 13.01.1944. Похоронен в д. Сергейцево Пустошкинского района Псковской области.

НИКИТИН Иван Григорьевич, род. 1917, с. Колташево. Призван в Сов. Армию 1939, Курган. Рядовой. Погиб в бою 22.06.1941.

НИКИТИН Иван Павлович, род. 1911, ст. Просвет. Призван в Сов. Армию 1941, Курган. Рядовой. Умер от ран 2.09.1942 в медсанбате N 31. Похоронен в братской могиле, с.Давыдовка Лискинского района Воронежской области.

НИКИТИН Иван Яковлевич, род. 1904, д. Шкодино. Призван в Сов. Армию 1941, Курган. Рядовой, шофер. Погиб в бою 22.08.1944. Похоронен на ст. Полу-Имай, Румыния.

НИКИТИН Леонид Иванович, род. 1919, с. Колташево. Призван в Сов. Армию 1941, Курган. Мл. сержант, тракторист, 2 отдельный гв. истребительно-противотанковый батальон, 9 гв. стрелковая дивизия. Погиб в бою в июле 1942.

НИКИТИН Михаил Григорьевич, род. 1902, с. Колташево. Призван в Сов. Армию 1941, Курган. Рядовой. Был в последнем бою в июне 1942.

НИКИТИН Михаил Иванович, род. в с.Митино. Призван в Сов. Армию 1943, Глядянское. Рядовой. Погиб в бою в 1943.

НИКИТИН Михаил Прокопьевич, род. 1904, Введенский район. Призван в Сов. Армию 1941, Курган. Рядовой, стрелок. Был в последнем бою в окт. 1941.

НИКИТИН Никита Алексеевич, род. 1904, д. Патраки. Призван в Сов. Армию 1941, Глядянское. Рядовой, 1225 стрелковый полк, 369 стрелковая дивизия. Погиб в бою 26.03.1942. Похоронен в д. Покошилово Тверской области.

НИКИТИН Павел Александрович, род. 1902, с. Пименовка. Призван в Сов. Армию 1941, Курган. Рядовой, стрелок, 342 отдельный пулеметный батальон. Был в последнем бою в нояб. 1942.

НИКИТИН Павел Алексеевич, род. 1912, д. Патраки-2. Призван в Сов. Армию 1941, Глядянское. Рядовой. Был в последнем бою в февр. 1943.

НИКИТИН Петр Иванович, род. 1911, с. Пименовка. Призван в Сов. Армию 1940, Курган. Рядовой. Был в последнем бою в дек. 1941.

НИКИТИН Семен Евстафьевич, род. 1908, ст. Иковка. Призван в Сов. Армию 1942, Курган. Рядовой, стрелок, 641 стрелковый полк, 165 стрелковая дивизия. Погиб в бою 30.10.1942. Похоронен в д. Теремец-Курлядский Чудовского района Новгородской области.

НИКИТИН Семен Иванович, род. 1901, с. Митино. Призван в Сов. Армию 1940, Глядянское. Рядовой, стрелок. Погиб в бою 27.11.1942. Похоронен в д. Неболино Ржевского района Тверской области.

НИКИФОРОВ Андрей Иванович, род. 1905, д. Марково. Призван в Сов. Армию 1941, Варгаши. Рядовой, стрелок. Был в последнем бою в окт. 1941.

НИКИФОРОВ Дмитрий Яковлевич, род. 1905, с. Введенское. Призван в Сов. Армию 1941, Курган. Рядовой, сапер. Был в последнем бою в нояб. 1941.

НИКИФОРОВА Евдокия Александровна, род. 1906, д. Петровка. Призвана в Сов. Армию 1941, Курган. Рядовая, санитарка, 694 стрелковый полк, 383 стрелковая дивизия. Погибла в бою 19.09.1943. Похоронена в совхозе им. Сталина Краснодарского края.

НИКИФОРОВ Иван Сергеевич, род. 1907, д. Козлово. Призван в Сов. Армию 1942, Глядянское. Рядовой. Был в последнем бою в авг. 1942. Похоронен в д. Мясной Бор Новгородского района Новгородской области.

НИКИФОРОВ Иван Яковлевич, род. 1909, с. Введенское. Призван в Сов. Армию 1942, Курган. Рядовой, стрелок, 641 стрелковый полк, 165 стрелковая дивизия. Погиб в бою в июле 1942.

НИКИФОРОВ Петр Павлович, род. 1918, д. Воинково. Призван в Сов. Ар-

мию 1941, Курган. Рядовой, стрелок, 685 стрелковый полк, 193 стрелковая дивизия. Погиб в бою 2.03.1945. Похоронен в д. Глуха Гданьского воеводства, Польша.

НИКИШИН Александр Прокопьевич, род. 1915, д. Марково. Призван в Сов. Армию 1941, Варгаши. Рядовой, стрелок, 524 стрелковый полк, 112 стрелковая дивизия. Погиб в бою 3.10.1944. Похоронен в г. Коростень Житомирской области, Украина.

НИКИШИН Никита Алексеевич, род. 1904, д. Ровное. Призван в Сов. Армию 1941, Глядянское. Рядовой. Погиб в бою 1.03.1943. Похоронен в д. Ивково Тверской области.

НИКИШИН Павел Алексеевич, род. 1912, д. Ровное. Призван в Сов. Армию 1941, Глядянское. Рядовой, стрелок, 963 стрелковый полк, 274 стрелковая дивизия. Погиб в бою 10.02.1943. Похоронен в д. Дубакино Тверской области.

НИКОЛАЕВ Василий Степанович, род. с. Сычево. Призван в Сов. Армию 1941, Курган. Рядовой. Погиб в бою 12.01.1942. Похоронен в д. Коробово Луковниковского района Тверской области.

НИКОЛАЕВ Ермолай Степанович, род. 1910, с. Пименовка. Призван в Сов. Армию 1941, Курган. Рядовой, в/ч 03590-А. Погиб в бою 23.09.1943. Похоронен в с.Шведчики Севского района Брянской области.

НИКОЛАЕВ Иван Прокопьевич, род. 1918, с. Каширино. Призван в Сов. Армию 1941, Курган. Ст. сержант, 32 танковый полк, 5 кавалерийская дивизия. Погиб в бою 8.11.1941. Похоронен под с. Бол. Еловое Смоленской области.

НИКОЛАЕВ Иван Степанович, род. 1905, д. Н.-Сидоровка. Призван в Сов. Армию 1941, Курган. Рядовой, пулеметчик, 919 стрелковый полк, 261 стрелковая дивизия. Погиб в бою 19.08.1942. Похоронен в д. Демкино Ржевского района Тверской области.

НИКОЛАЕВ Иван Филиппович, род. 1906, с. Пименовка. Призван в Сов. Армию 1941, Курган. Рядовой. Был в последнем бою в дек. 1941.

НИКОЛАЕВ Кузьма Алексеевич, род. 1915, д. Марково. Призван в Сов. Армию 1941, Варгаши. Рядовой. Погиб в бою 1.02.1942. Похоронен в д. Петрово Плоскошинского района Тверской области.

НИКОЛАЕВ Матвей Владимирович, род. 1918, с. Пименовка. Призван в Сов. Армию 1941, Курган. Рядовой. Погиб в бою 13.01.1942. Похоронен в д. Сивушенко Новгородской области.

НИКОЛАЕВ Павел Анфиногенович, род. 1918, д. Марково. Призван в Сов. Армию 1941, Варгаши. Рядовой. Погиб в бою 30.03.1942. Похоронен в д. Лычково Демянского района Новгородской области.

НИКОЛАЕВ Павел Григорьевич, род. 1904, с. Пименовка. Призван в Сов. Армию 1941, Курган. Рядовой, стрелок, 457 отдельный медико-санитарный батальон, 381 стрелковая дивизия. Умер от ран 22.02.1944. Похоронен в д. Островляны Городокского района Витебской области, Беларусь.

НИКОЛАЕВ Павел Иванович, род. 1896, с. Н.-Сидоровка. Призван в Сов. Армию 1942, Курган. Рядовой, 979 стрелковый полк, 173 стрелковая дивизия. Погиб в бою 10.01.1943. Похоронен в д. Западновке Городищенского района Волгоградской области.

НИКОЛАЕВ Павел Федорович, род. 1921, с. Пименовка. Призван в Сов. Армию 1941, Курган. Рядовой, стрелок, 21 стрелковый полк, 180 стрелковая дивизия. Погиб в бою 5.02.1943. Похоронен в д. Волково Харьковской области, Украина.

НИКОЛАЕВ Петр Семенович, род. 1910, д. Лукино. Призван в Сов. Армию 1940, Курган. Рядовой. Умер от

ран 9.04.1942. Похоронен в г. Санкт-Петербурге, Пискаревское мемориальное кладбище, братская могила N 72.

НИКОЛАЕВ Петр Семенович, род. 1910, с.Н.-Сидоровка. Призван в Сов. Армию 1940, Курган. Рядовой, стрелок, 137 стрелковый полк, 47 гв. стрелковая дивизия. Умер от ран 2.05.1945. Похоронен в г. Кюстрин, Германия.

НИКОЛАЕВ Семен Радионович, род. с. Пименовка. Призван в Сов. Армию 1941, Курган. Рядовой. Судьба неизвестна.

НИКОЛАЕВ Федор Савельевич, род. 1902, с. Пименовка. Призван в Сов. Армию 1941, Курган. Рядовой, 1221 стрелковый полк, 367 стрелковая дивизия. Погиб в бою 8.01.1942. Похоронен на 14 разъезде Кировской железной дороги, Карелия.

НИКОНОВ Алексей Матвеевич, род. 1897, с. Митино. Призван в Сов. Армию 1941, Глядянское. Рядовой, стрелок, 1013 стрелковый полк, 285 стрелковая дивизия. Погиб в бою 21.03.1942. Похоронен в д. Дубовица Ленинградской области.

НИКОНОВ Сергей Дмитриевич, род. 1900, д. Козлово. Призван в Сов. Армию 1941, Глядянское. Рядовой, стрелок. Был в последнем бою в 1942.

НИКОНОВ Сергей Семенович, род. 1902, с. Митино. Призван в Сов. Армию 1941, Глядянское. Рядовой. Погиб в бою 6.02.1942.

НИКУЛИН Михаил Васильевич, род. 1915, Введенское. Призван в Сов. Армию 1936, Курган. Рядовой. Был в последнем бою в дек. 1941.

НИКУЛИН П. В., род. 1909, с. Шмаково. Призван в Сов. Армию 1941, Курган. Рядовой, 1225 стрелковый полк, 369 стрелковая дивизия. Погиб в бою 10.01.1942. Похоронен в д. Дешевка Старицкого района Тверской области.

НИКУЛИН Сергей Ильич, род. 1916, с. Введенское. Призван в Сов. Армию 1942, Курган. Сержант, командир отделения, 751 стрелковый полк, 165 стрелковая дивизия, 52 армия. Погиб в бою 5.06.1942. Похоронен в д. Мясной Бор Чудовского района Новгородской области.

НИКУЛИН Урван Ильич, род. 1920, с. Введенское. Призван в Сов. Армию 1941, Курган. Рядовой. Судьба неизвестна.

НИЧКОВ Григорий Яковлевич, род. 1912, с.Сычево. Призван в Сов. Армию 1943, Курган. Рядовой, орудийный номер, 43 минометная бригада, 3 гв. артиллерийская дивизия. Погиб в бою 5.01.1944. Похоронен в д. Сверчки Витебской области, Беларусь.

НИЧКОВ Демьян Севастьянович, род. 1899, ст. Иковка. Призван в Сов. Армию 1941, Курган. Рядовой. Погиб в бою 22.11.1941. Похоронен в д. Заболотье Луковниковского района Тверской области.

НИЧКОВ Николай Иванович, род. п. Чашинск. Призван в Сов. Армию 1941, Курган. Рядовой. Судьба неизвестна.

НИЧКОВ Сергей Иванович, род. 1907, п. Чашинск. Призван в Сов. Армию 1941, Курган. Рядовой. Погиб в бою в янв. 1943.

НИЧЬЕВ Андин Степанович, род. 1911, д. Ровное. Призван в Сов. Армию 1941, Глядянское. Рядовой, стрелок. Был в последнем бою в февр. 1943.

НОВГОРОДОВ Александр Михайлович, род. 1915, д. Предина. Призван в Сов. Армию 1941, Курган. Рядовой, телефонист, 112 мотострелковый полк, 112 танковая дивизия. Погиб в бою 16.11.1941. Похоронен в д. Павловка Серпуховского района Московской области.

НОВГОРОДОВ Александр Никифорович, род. 1922, д. Менщиково. Призван в Сов. Армию 1941, Курган. Сержант, командир отделения, 63 гв. стрелковый полк, 22 гв. стрелковая дивизия. Погиб в бою 4.12.1942. Похоронен в д. М. Князево Новгородской области.

НОВГОРОДОВ Арсентий Саватеевич, род. 1909, д. Каширино. Призван в Сов. Армию 1941, Курган. Сержант, 33 танковая бригада. Погиб в бою 14.01.1943. Похоронен в д. Сытьково Тверской области.

НОВГОРОДОВ Василий Егорович, род. 1917, д. Воинково. Призван в Сов. Армию 1941, Курган. Лейтенант, 106 гв. стрелковый полк, 36 гв. стрелковая дивизия. Погиб в бою 31.08.1943. Похоронен в д. Колесниково Харьковской области, Украина.

НОВГОРОДОВ Василий Петрович, род. 1910, д. Менщиково. Призван в Сов. Армию 1941, Курган. Рядовой, стрелок, 237 гв. стрелковый полк, 76 гв. стрелковая дивизия. Погиб в бою 10.01.1944. Похоронен южнее с. Александровки Гомельской области, Беларусь.

НОВГОРОДОВ Дмитрий Федорович, род. 1905, д. Менщиково. Призван в Сов. Армию 1940, Курган. Рядовой, стрелок, 1227 стрелковый полк, 369 стрелковая дивизия. Умер от ран 6.02.1942 в полевом передвижном санбате N 809. Похоронен в д. Погорелка Ржевского района Тверской области.

НОВГОРОДОВ Евгений Александрович, род. 1906, с. Митино. Призван в Сов. Армию 1941, Глядянское. Рядовой, стрелок, 1292 стрелковый полк, 113 стрелковая дивизия. Погиб в бою 5.12.1942.

НОВГОРОДОВ Иван Васильевич, род. 1898, д. Менщиково. Призван в Сов. Армию 1941, Курган. Рядовой. Был в последнем бою в февр. 1944.

НОВГОРОДОВ Иван Константинович, род. 1915, д. Анчутино. Призван в Сов. Армию 1940, Курган. Рядовой, стрелок. Был в последнем бою в окт. 1941.

НОВГОРОДОВ Никанор Николаевич, род. 1894, д. Менщиково. Призван в Сов. Армию 1941, Курган. Рядовой, стрелок, 641 стрелковый полк, 165 стрелковая дивизия. Погиб в бою 4.06.1942. Похоронен в Новгородской области, Чудовский район д. Мясной Бор, братская могила.

НОВГОРОДОВ Павел Васильевич, род. 1910, д. Предина. Призван в Сов. Армию 1941, Курган. Рядовой. Умер от ран в 1943, в госпитале N 446.

НОВГОРОДОВ Петр Григорьевич, род. 1922, д. Менщиково. Призван в Сов. Армию 1941, Курган. Рядовой, стрелок, 1223 стрелковый полк, 369 стрелковая дивизия. Погиб в бою 15.02.1942. Похоронен в д. Юшки Тверской области.

НОВГОРОДОВ Петр Данилович, род. 1906, д. Предина. Призван в Сов. Армию 1942, Курган. Рядовой, стрелок. Погиб в бою 13.02.1943. Похоронен в д. Сытьково Тверской области.

НОВГОРОДОВ Роман Константинович, род. д. Анчутино. Призван в Сов. Армию 1942, Курган. Рядовой. Был в последнем бою в марте 1942.

НОВГОРОДОВ Сергей Никандрович, род. 1912, д. Н.-Затобольное. Призван в Сов. Армию 1941, Курган. Рядовой. Умер в немецком плену 7.01.1943.

НОВГОРОДОВ Федор Иванович, род. 1903, с. Каширино. Призван в Сов. Армию 1941, Курган. Сержант, сапер-минер, 16 отдельная инженерная бригада спецназначения. Погиб в бою 24.01.1943. Похоронен в г. Волгограде.

НОВГОРОДОВ Фирс Иосифович, род. 1901, д. Н.-Затобольное. При-

зван в Сов. Армию 1941, Курган. Рядовой. Погиб в бою 7.10.1944.

НОВИКОВ Аркадий Геннадьевич, род. 1912, ст. Иковка. Призван в Сов. Армию 1941, Курган. Рядовой, 23 танковая бригада. Умер от ран 14.10.1943. Похоронен в с.Плотаево Конышевского района Курской области.

НОВИКОВ Афанасий Артемьевич, род. 1918, д. Воинково. Призван в Сов. Армию 1941, Курган. Рядовой. Был в последнем бою в окт. 1942.

НОВИКОВ Григорий Моисеевич, род. 1897, ст. Иковка. Призван в Сов. Армию 1941, Курган. Рядовой. Погиб в бою 9.12.1941. Похоронен в д. Овсянниково Тверской области.

НОВИКОВ Евгений Алексеевич, род. 1921, с. Падеринское. Призван в Сов. Армию 1942, Курган. Рядовой, стрелок, 507 полевая передвижная станция, 48 стрелковая дивизия. Был в последнем бою в июне 1943.

НОВИКОВ Иван Константинович, род. 1922, д. Кропани. Призван в Сов. Армию 1942, Курган. Рядовой, стрелок. Был в последнем бою в февр. 1942.

НОВИКОВ Иван Петрович, род. 1918, д. Кропани. Призван в Сов. Армию 1941, Курган. Рядовой, стрелок. Погиб в бою в февр. 1942.

НОВИКОВ Николай Иванович, род. 1925, д. Кремлевка. Призван в Сов. Армию 1942, Курган. Рядовой, стрелок, 145 гв. стрелковый полк, 66 гв. стрелковая дивизия. Погиб в бою 13.07.1943. Похоронен в с. Ольховатка Ивнянского рйона Белгородской области.

НОВИКОВ Николай Тихонович, род. 1921, д. Кремлевка. Призван в Сов. Армию 1941, Курган. Рядовой, стрелок. Погиб в бою 26.02.1942. Похоронен в д. Кунчалово Тверской области.

НОВИКОВ Прокопий Степанович, род. 1896, с. Введенское. Призван в Сов. Армию 1942, Курган. Рядовой. Был в последнем бою в июле 1943.

НОВИКОВ Терентий Васильевич, род. 1900, с. Шмаково. Призван в Сов. Армию 1941, Курган. Рядовой. Погиб в бою в июле 1943.

НОВОЛОКОВ Михаил Николаевич, род. 1923, с. Введенское. Призван в Сов. Армию 1943, Курган. Сержант, разведчик, 1195 стрелковый полк, 360 стрелковая дивизия. Погиб в бою 25.06.1944. Похоронен на ст. Горяны Полоцкого района Витебской области, Беларусь.

НОВОЛОКОВ Михаил Петрович, род. 1908, д. Н.-Утятка. Призван в Сов. Армию 1941, Курган. Сержант, командир орудия, 66 гв. стрелковый полк, 213 гв. стрелковая дивизия. Погиб в бою 25.08.1943. Похоронен в д. Репушино Поддорского района Ленинградской области.

НОВЫХ Владимир Макарович, род. 1898, п.Чашинск. Призван в Сов. Армию 1941, Курган. Рядовой. Погиб в бою в нояб. 1942.

НОВЫХ Яков Савельевич, род. 1906, с. Никольское. Призван в Сов. Армию 1941, Курган. Ефрейтор, воинская часть под номером полевой почты 77640-Ш. Погиб в бою за Берлин в апр. 1945.

НОГИН Владимир Анатольевич, род. в д. Крутали. Призван в Сов. Армию 1942, Курган. Старшина, 16 отдельная разведрота. Погиб в бою 2.02.1944. Похоронен в п. Синявино Зеленоградского района Ленинградской области.

НОЖКИН Василий Федорович, род. 1897, ст. Просвет. Призван в Сов. Армию 1941, Курган. Рядовой, стрелок, 1176 стрелковый полк, 350 стрелковая дивизия. Погиб в бою 14.03.1942. Похоронен в с. Бахмутово Ржевского района Тверской области.

НОСКОВ Иван Андреевич, род. 1923, д. Грачево. Призван в Сов. Армию 1942, Курган. Рядовой, стрелок. Умер от ран в сент. 1943. Похоронен в г. Перми.

НОСОВ Николай Петрович, род. 1906, ст. Просвет. Призван в Сов. Армию 1941, Курган. Рядовой. Был в последнем бою в дек. 1943.

НОСОНОВ Иван Филиппович, род. 1913, ст. Иковка. Призван в Сов. Армию 1941, Курган. Рядовой. Судьба неизвестна.

НОСЫРОВ Василий Константинович, род. 1909, д. Становое. Призван в Сов. Армию 1940, Курган. Рядовой. Был в последнем бою в янв. 1943.

— О —

ОБРЫВКОВ Сергей Михайлович, род. с. Каширино. Призван в Сов. Армию 1941, Курган. Рядовой. Судьба неизвестна.

ОВЕРЧИКОВ Павел Иванович, род. 1896, д. Сталино. Призван в Сов. Армию 1942, Курган. Рядовой. Погиб в бою 8.02.1944. Похоронен в с. Ивановка Софиевского района Днепропетровской области, Украина.

ОВЕЧКИН Даниил Иванович, род. 1914, п. Чашинск. Призван в Сов. Армию 1942, Курган. Рядовой. Погиб в бою в янв. 1942 под г. Великие Луки Псковской области.

ОВЕЧКИН Михаил Степанович, род. 1908, ст. Иковка. Призван в Сов. Армию 1941, Курган. Рядовой, стрелок, 1227 стрелковый полк, 369 стрелковая дивизия. Погиб в бою 27.12.1941. Похоронен в д. Высокая Тверской области.

ОВЕЧКИН Филарет Иванович, род. 1911, ст. Иковка. Призван в Сов. Армию 1941, Курган. Рядовой. Умер от ран 30.07.1941 в передвижном полевом госпитале N 2263.

ОВСЯННИКОВ Андрей Федорович, род. 1903, ст. Иковка. Призван в Сов. Армию 1941, Курган. Рядовой, стрелок, 380 стрелковый полк, 171 стрелковая дивизия. Погиб в бою 25.02.1943. Похоронен в д. Брагино Старорусского района Новгородской области.

ОВЧАРОВ Владимир Алексеевич, род. 1913, Кетовский район. Призван в Сов. Армию 1941, Курган. Рядовой, стрелок. Был в последнем бою в апр. 1945.

ОВЧИННИКОВ Александр Яковлевич, род. 1910, д. Кремлевка. Призван в Сов. Армию 1941, Курган. Рядовой, стрелок, 1240 стрелковый полк, 372 стрелковая дивизия. Погиб в бою 12.04.1942. Похоронен в Чудовском районе Новгородской области.

ОГНЕВ Павел Васильевич, род. 1898, ст. Иковка. Призван в Сов. Армию 1941, Курган. Рядовой. Был в последнем бою в окт. 1943.

ОДОРОДЬКО Иван Дорофеевич, род. 1917, с. Митино. Призван в Сов. Армию 1942, Глядянское. Сержант, автоматчик, 1235 стрелковый полк, 373 стрелковая дивизия, 73 стрелковый корпус, 52 армия. Погиб в бою 9.07.1944. Похоронен в д. Кирпицы Ясского района, Румыния.

ОЖИГАНОВ Аркадий Семенович, род. 1925, д. Зайково. Призван в Сов. Армию 1942, Курган. Рядовой. Был в последнем бою в авг. 1943.

ОКАРА Николай Васильевич, род. с. Введенское. Призван в Сов. Армию 1940, Курган. Ст. лейтенант, командир роты. Погиб в бою 13.07.1943. Похоронен в с. Медное Тверской области.

ОКИШЕВ Иван Михайлович, род. 1920, д. Патронное. Призван в Сов. Армию 1941, Курган. Рядовой, 369 отдельный мотострелковый батальон. Умер от ран 16.03.1943. Похоронен на 14 разъезде Кировской железной дороги, п. Айта-Ламба, Карелия.

ОКУНЕВ Никандр Семенович, род. 1903, п. Чашинск. Призван в Сов. Армию 1941, Курган. Рядовой. Погиб в бою 2.12.1941.

ОЛАНЦЕВ Павел Моисеевич, род. 1908, п. Чашинск. Призван в Сов. Армию 1941, Курган. Рядовой, пулеметчик, 65 мотострелковая бригада, 31 танковый корпус. Погиб в бою 25.09.1944. Похоронен в с. Тылява Краковского воеводства, Польша.

ОЛЕЙНИК Моисей Гаврилович, род. с. Каширино. Призван в Сов. Армию 1941, Курган. Рядовой, стрелок. Был в последнем бою в авг. 1942 г.

ОЛЬКОВ Александр Матвеевич, род. 1903, ст. Иковка. Призван в Сов. Армию 1941, Курган. Гв. рядовой, 9 гв. механизированная бригада. Погиб в бою 19.09.1944. Похоронен в с. Предес, Латвия.

ОЛЬКОВ Алексей Иванович, род. 1907, п. Чернавский. Призван в Сов. Армию 1941, Курган. Мл. лейтенант, командир взвода, 910 стрелковый полк, 243 стрелковая дивизия. Погиб в бою 28.10.1941. Похоронен в д. Тетькино Тверской области.

ОЛЬКОВ Алексей Сидорович, род. 1907, д. Костоусово. Призван в Сов. Армию 1941, Курган. Рядовой. Судьба неизвестна.

ОЛЬКОВ Данило Мартемьянович, род. 1906, д. Передергино. Призван в Сов. Армию 1941, Курган. Рядовой, 1225 стрелковый полк, 369 стрелковая дивизия. Погиб в бою 20.04.1942. Похоронен в д. Лаврово Тверской области.

ОЛЬКОВ Михаил Константинович, род. 1922, п. Чашинск. Призван в Сов. Армию 1941, Курган. Рядовой. Был в последнем бою в 1944.

ОЛЬКОВ Николай Михайлович, род. 1910, п. Чашинск. Призван в Сов. Армию 1941, Курган. Рядовой, стрелок, 92 стрелковый полк, 201 стрелковая дивизия. Погиб в бою 16.02.1945. Похоронен в с. Джуксте Тукумского района, Латвия.

ОЛЬКОВ Федор Трофимович, род. 1908, с. Б-Чаусово. Призван в Сов. Армию 1941, Курган. Рядовой. Погиб в бою 1.12.1941. Похоронен в д. Чунасино Ржевского района Тверской области.

ОМЕЛЬЧЕНКО Афанасий Васильевич, род. 1908, с. Н.-Сидоровка. Призван в Сов. Армию 1941, Курган. Рядовой. Погиб в бою 27.04.1944. Похоронен в д. Саватеево Пустошкинского района Псковской области.

ОРЕФЬЕВ Никифор Тимофеевич, род. 1904, д. Галишево. Призван в Сов. Армию 1941, Курган. Рядовой стрелок, 1161 стрелковый полк, 351 стрелковая дивизия. Погиб в бою 9.03.1944.

ОРЛОВ Василий Васильевич, род. 1920, с. Сосновка. Призван в Сов. Армию 1941, Курган. Гв. ст. сержант, командир стрелкового отделения, 80 гв. стрелковый полк, 32 гв. стрелковая дивизия. Погиб в бою 9.11.1943. Похоронен в с. Бакен, Керченский полуостров, Украина.

ОРЛОВ Василий Григорьевич, род. 1911, д. Лукино. Призван в Сов. Армию 1941, Курган. Рядовой. Погиб в бою 22.10.1942. Похоронен в Чудовском районе Новгородской области.

ОРЛОВ Василий Иванович, род. 1905, с. Б.-Чаусово. Призван в Сов. Армию 1941, Курган. Рядовой, стрелок, 1227 стрелковый полк, 369 стрелковая дивизия. Погиб в бою 24.12.1941. Похоронен в д. Овсянниково Тверской области.

Орлов Василий Никитич, род. 1918, д. Лукино. Призван в Сов. Армию 1940, Курган. Лейтенант, командир взвода. Погиб в бою 29.11.1943. Похо-

ронен в д. Шнятино Невельского района Псковской области.

ОРЛОВ Григорий Назарович, род. 1924, с. Введенское. Призван в Сов. Армию 1942, Курган. Рядовой, 433 стрелковый полк, 64 стрелковая дивизия. Погиб в бою 3.03.1943. Похоронен в с. Днепровское Сычевского района Смоленской области.

ОРЛОВ Данил Иванович, род. 1898, с. Б.-Чаусово. Призван в Сов. Армию 1942, Курган. Сержант. Погиб в бою 24.03.1944.

ОРЛОВ Дмитрий Екимович, род. 1905, с. Б.-Чаусово. Призван в Сов. Армию 1941, Курган. Сержант. Погиб в бою 20.10.1941. Похоронен в д. Чунасино Ржевского района Тверской области.

ОРЛОВ Дмитрий Екимович, род. 1905, с. Б.-Чаусово. Призван в Сов. Армию 1941, Курган. Сержант, командир отделения. Погиб в бою 15.01.1942. Похоронен в г. Пустошке Псковской области.

ОРЛОВ Еким Григорьевич, род. 1912, с. Каширино. Призван в Сов. Армию 1941, Курган. Рядовой. Судьба неизвестна.

ОРЛОВ Михаил Кондратьевич, род. 1901, д. Б.-Яр. Призван в Сов. Армию 1941, Курган. Рядовой. Судьба неизвестна.

ОРЛОВ Михаил Никитович, род. 1925, д. Лукино. Призван в Сов. Армию 1943, Курган. Рядовой, 1 мотострелковый батальон, 10 гв. механизированная бригада. Погиб в бою 29.10.1943. Похоронен в с. Новая Прага Кировоградской области, Украина.

ОРЛОВ Михаил Павлович, род. 1901, ст. Просвет. Призван в Сов. Армию 1942, Курган. Рядовой, 998 стрелковый полк, 286 стрелковая дивизия. Погиб в бою 19.03.1943. Похоронен в с. Медное Тверской области.

ОРЛОВ Сергей Михайлович, род. 1916, с. Каширино. Призван в Сов. Армию 1941, Курган. Рядовой, стрелок, 266 стрелковый полк, 93 стрелковая дивизия. Умер от ран 11.09.1945. Похоронен в Румынии, г. Тимишоара, городское кладбище, 3 ряд, могила N 39.

ОРЛОВ Тимофей Николаевич, род. 1915, с. Б.-Чаусово. Призван в Сов. Армию 1941, Курган. Майор, зам. командира полка, 787 стрелковый полк, 222 стрелковая дивизия, 33 армия. Герой Советского Союза. Погиб в бою 25.12.1943. Похоронен в д. Стасево Лиозненского района Витебской области, Беларусь.

ОСАТОВ Петр Анисимович, род. 1910, Кетовский район. Призван в Сов. Армию 1941, Курган. Рядовой, сапер, 74 отдельный саперный батальон, 65 стрелковая дивизия. Погиб в бою 22.11.1941.

ОСИНЦЕВ Илья Васильевич, род. 1914, д. Зайково. Призван в Сов. Армию 1941, Курган. Рядовой, повозочный, 1008 отдельный батальон связи, 113 стрелковый корпус. Погиб в бою 18.04.1945. Похоронен в п. Черепаново Гурьевского района Калининградской области.

ОСИПЕНКО Степан Яковлевич, род. д. Зайково. Призван в Сов. Армию 1943, Курган. Рядовой. Погиб в бою 14.04.1945. Похоронен в г. Биркенвердер, Германия.

ОСИПОВ Александр Григорьевич, род. 1921, с. Митино. Призван в Сов. Армию 1941, Курган. Рядовой. Был в последнем бою в марте 1943.

ОСИПОВ Александр Григорьевич, род. 1925, д. Логовушка. Призван в Сов. Армию 1943, Курган. Рядовой, стрелок. Был в последнем бою в окт.1943.

ОСИПОВ Александр Иванович, род. 1905, с. Введенское. Призван в Сов. Армию 1941, Курган. Рядовой. Был в последнем бою в окт. 1943.

ОСИПОВ Алексей Андреевич, род. 1917, д. Лукино. Призван в Сов. Армию 1939, Курган. Рядовой, стрелок,

999 стрелковый полк, 258 стрелковая дивизия. Погиб в бою 9.01.1943. Похоронен на хут. Н.-Россошанский Тацинского района Ростовской области.

ОСИПОВ Андрей Григорьевич, род. 1904, с. Введенское. Призван в Сов. Армию 1941, Курган. Мл. сержант, стрелок, 376 стрелковый полк, 220 стрелковая дивизия. Погиб в бою 1.08.1942. Похоронен на хут. Саулгаузес Верцовского района, Латвия.

ОСИПОВ Афанасий Иванович, род. 1905, д. Лиственное. Призван в Сов. Армию 1942, Глядянское. Рядовой, 48 стрелковый полк, 38 стрелковая дивизия, 28 армия. Погиб в бою 18.05.1942. Похоронен в с. Терневое Волчанского района Харьковской области, Украина.

ОСИПОВ Борис Михайлович, род. 1925, д. Лукино. Призван в Сов. Армию 1943, Курган. Рядовой, 288 гв. стрелковый полк, 94 гв. стрелковая дивизия. Погиб в бою 5.01.1944. Похоронен в с. Новгородка Новгородковского района Кировоградской области, Украина.

ОСИПОВ Василий Александрович, род. 1898, д. Н.-Утятка. Призван в Сов. Армию 1941, Курган. Рядовой, 1246 стрелковый полк, 376 стрелковая дивизия. Умер от ран 13.06.1942 в полевом передвижном госпитале N 624. Похоронен в д. Костылево Ленинградской области.

ОСИПОВ Вячеслав Иванович, род. 1907, ст. Просвет. Призван в Сов. Армию 1941, Курган. Рядовой, воинская часть под номером полевой почты 49447. Погиб в бою 12.04.1943. Похоронен в с. Степановка Ленинградской области.

ОСИПОВ Галактион Илларионович, род. 1894, д. Лиственное. Призван в Сов. Армию 1941, Глядянское. Рядовой, санитар, 20 танковая бригада. Погиб в бою 10.08.1943. Похоронен в с. Каплуновка Харьковской области.

ОСИПОВ Георгий Аверьянович, род. 1918, ст. Логовушка. Призван в Сов. Армию 1942, Курган. Рядовой, 86 гв. стрелковый полк, 28 гв. стрелковая дивизия. Погиб в бою 14.08.1942. Похоронен в с. Морино Старорусского района Новгородской области.

ОСИПОВ Георгий Дмитриевич, род. 1909, с. Сычево. Призван в Сов. Армию 1941, Курган. Рядовой. Погиб в бою 3.05.1942.

ОСИПОВ Григорий Михайлович, род. 1912, д. Козлово. Призван в Сов. Армию 1941, Глядянское. Рядовой. Был в последнем бою в февр. 1943.

ОСИПОВ Григорий Павлович, род. 1899, д. Лиственное. Призван в Сов. Армию 1942. Глядянское. Рядовой, пулеметчик, 611 стрелковый полк. Умер от ран 3.10.1942 в эвакогоспитале N 5009. Похоронен в г. Москве, Преображенское кладбище.

ОСИПОВ Григорий Прокопьевич, род. 1904, д. Логовушка. Призван в Сов. Армию 1941, Курган. Мл. сержант, командир отделения, 971 стрелковый полк, 273 стрелковая дивизия. Погиб в бою 16.12.1944. Похоронен в д. Пудимово. Стрешенского района Гомельской области, Беларусь.

ОСИПОВ Дмитрий Николаевич, род. 1927, с. Сычево. Призван в Сов. Армию 1944, Курган. Рядовой. Погиб в бою в янв. 1945.

ОСИПОВ Ефим Андреевич, род. 1902, д. Логовушка. Призван в Сов. Армию 1941, Курган. Рядовой, артиллерист, 608 артиллерийский полк, 165 стрелковая дивизия. Погиб в бою 23.12.1943. Похоронен в д. Полешево Великолукского района Псковской области.

ОСИПОВ Иван Александрович, род. 1904, д. Логовушка. Призван в

Сов. Армию 1941, Курган. Рядовой, стрелок, 1227 стрелковый полк, 369 стрелковая дивизия. Погиб в бою 20.12.1942. Похоронен в д. Столыпино Тверской области.

ОСИПОВ Иван Васильевич, род. 1914, с. Митино. Призван в Сов. Армию 1941, Глядянское. Сержант, пулеметчик, 39 отдельный дивизион бронепоездов. Погиб в бою 3.07.1942.

ОСИПОВ Иван Леонтьевич, род. 1904, д. Кропани. Призван в Сов. Армию 1941, Курган. Рядовой, 1258 стрелковый полк, 379 стрелковая дивизия. Погиб в бою 13.01.1942. Похоронен в д. Лезно Чудовского района Новгородской области.

ОСИПОВ Иван Михайлович, род. 1913, д. Лукино. Призван в Сов. Армию 1941, Курган. Рядовой, пулеметчик. Погиб в бою 10.12.1941. Похоронен в д. Трубино Тверской области.

ОСИПОВ Иван Степанович, род. 1921, д. Козлово. Призван в Сов. Армию 1940, Курган. Рядовой. Был в последнем бою в февр. 1942.

ОСИПОВ Максим Игнатьевич, род. 1921, д. Потаповка. Призван в Сов. Армию 1941, Кыштым. Рядовой, стрелок. Был в последнем бою в авг. 1941.

ОСИПОВ Михаил Федорович, род. 1906, д. Козлово. Призван в Сов. Армию 1941, Глядянское. Рядовой. Погиб в бою 11.02. 1944. Похоронен в пос. Синнямяэ Кохтла-Ярвеского района, Эстония.

ОСИПОВ Николай Афанасьевич, род. 1925, с. Митино. Призван в Сов. Армию 1943, Введенское. Сержант, командир расчета, 23 гв. воздушно-десантная дивизия. Погиб в бою 5.08.1944. Похоронен в д. Тушове Краковского воеводства, Польша.

ОСИПОВ Николай Филаретович, род. 1923, с. Митино. Призван в Сов. Армию 1942, Глядянское. Рядовой. Погиб в бою 17.10.1943. Похоронен в с. Андреевка Новомиргородского района Кировоградской области, Украина.

ОСИПОВ Петр Федорович, род. 1924, д. Логовушка. Призван в Сов. Армию 1942, Курган. Гв. мл. сержант, 300 гв. стрелковый полк, 99 гв. стрелковая дивизия. Погиб в бою 11.07.1944. Похоронен в Карелии, г. Питкяранта, братская могила на 5 км Долины Героев.

ОСИПОВ Прокопий Илларионович, род. 1903, с. Митино. Призван в Сов. Армию 1941, Глядянское. Рядовой. Погиб в бою в марте 1943.

ОСИПОВ Федор Степанович, род. 1919, д. Козлово. Призван в Сов. Армию 1940, Глядянское. Рядовой. Был в последнем бою в июле 1941.

ОСИПОВ Федор Федорович, род. 1923, д. Воинково. Призван в Сов. Армию 1943, Курган. Мл. сержант, стрелок, 43 стрелковый полк, 106 стрелковая дивизия. Погиб в бою 31.08.1944. Похоронен в м. Аннополь Люблинского воеводства, Польша.

ОСИПОВ Филипп Иванович, род. 1924, д. Воинково. Призван в Сов. Армию 1942, Курган. Рядовой, разведчик, 948 стрелковый полк, 257 стрелковая дивизия. Погиб в бою 9.11.1943. Похоронен в с. Уржули Перекопского района Крымской области, Украина.

ОСТАНИН Александр Афанасьевич, род. 1912, д. Крутали. Призван в Сов. Армию 1940, Курган. Рядовой. Умер от ран 22.09.1942 в 132 медсанбате. Похоронен на ст. Мга, Мгинский район Ленинградской области.

ОСТАНИН Александр Михайлович, род. 1909, с. Кетово. Призван в Сов. Армию 1941, Курган. Рядовой. Погиб в бою 2.08.1943.

ОСТАНИН Алексей Степанович, род. 1912, д. Шкодино. Призван в Сов.

Армию 1940, Курган. Рядовой, 479 стрелковый полк, 222 стрелковая дивизия. Умер от ран 2.01.1944 в хирургическом полевом передвижном госпитале N 3574. Похоронен в с. Грибова Репкинского района Черниговской области, Украина.

ОСТАНИН Иван Ильич, род. 1908, с. Бараба. Призван в Сов. Армию 1941, Курган. Рядовой. Погиб в бою 1.04.1943. Похоронен в г. Холм-Жирковский Смоленской области.

ОСТАНИН Илья Саватеевич, род. 1923, д. Галишево. Призван в Сов. Армию 1942, Курган. Рядовой, стрелок, воинская часть под номером полевой почты 1858. Был в последнем бою в февр. 1943.

ОСТАНИН Николай Петрович, род. 1893, д. Галишево. Призван в Сов. Армию 1941, Курган. Рядовой, пулеметчик, 172 стрелковый полк, 13 стрелковая дивизия. Погиб в бою 27.03.1944. Похоронен в Эстонии, Кохтла-Ярвеский район, п. Синимяэ, братская могила N 1.

ОСТАНИН Николай Степанович, род. 1906, д. Галишево. Призван в Сов. Армию 1941, Курган. Рядовой. Был в последнем бою в марте 1942.

ОСТАНИН Максим Егорович, род. 1908, д. Галишево. Призван в Сов. Армию 1941, Курган. Рядовой, 42 стрелковый полк, 180 стрелковая дивизия. Погиб в бою 8.01.1943. Похоронен в совхозе "Красный Молот" Кантемировского района Воронежской области.

ОСТАНИН Петр Иванович, род. 1923, д. Галишево. Призван в Сов. Армию 1942, Курган. Рядовой. Был в последнем бою в июне 1942.

ОСТАНИН Федор Константинович, род. 1916, д. Галишево. Призван в Сов. Армию 1941, Курган. Старшина, зам. политрука, 886 стрелковый полк, 298 стрелковая дивизия. Погиб в бою 1.12.1942. Похоронен в д. Котлубань Волгоградской области.

ОСТАНИН Яков Константинович, род. 1912, д. Галишево. Призван в Сов. Армию 1941, Курган. Рядовой. Погиб в бою в 1941.

ОСТАПЕНКО Антон Васильевич, род. 1900, с. Введенское. Призван в Сов. Армию 1941, Курган. Рядовой, стрелок, 1227 стрелковый полк, 369 стрелковая дивизия. Погиб в бою 6.01.1942. Похоронен в с. Плотниково Ржевского района Тверской области.

ОСТАПЕНКО Тимофей Иванович, род. 1907, с. Введенское. Призван в Сов. Армию 1941, Курган. Рядовой, стрелок, 95 стрелковый полк, 299 стрелковая дивизия. Погиб в бою 7.09.1941. Похоронен в районе с. Красное Новгородской области.

ОСТАПЕНКО Федосий Иванович, род. 1901, с. Введенское. Призван в Сов. Армию 1941, Курган. Рядовой. Умер от ран 27.01.1942. Похоронен в д. Любино поле Чудовского района Новгородской области.

ОСТАФЬЕВ Григорий Михайлович, род. с. Митино. Призван в Сов. Армию 1941, Глядянское. Рядовой. Погиб в бою 12.08.1943. Похоронен в д. Грива Орловской области.

ОСТМАНТ Григорий Н., род. 1913, с. Б-Чаусово. Призван в Сов. Армию 1941, г. Курган. Рядовой. Судьба неизвестна.

ОСТРОВСКИХ Венедикт Андреевич, род. 1923, с. Ст. Просвет. Призван в Сов. Армию 1942, Курган. Рядовой. Погиб в бою в нояб. 1942.

ОХОХОНИН Александр Геннадьевич, род. 1920, с. М.-Утятка. Призван в Сов. Армию 1941, Курган. Рядовой. Погиб в бою 14.09.1941.

ОХОХОНИН Александр Геннадьевич, род. 1920, д. Утятское. Призван в Сов. Армию 1941, Курган. Рядовой. Был в последнем бою в сент. 1941.

ОХОХОНИН Александр Дмитриевич, род. 1908, с. Бараба. Призван в Сов. Армию 1941, Курган. Рядовой. Судьба неизвестна.

ОХОХОНИН Александр Иванович, род. 1922, с. Н-Сидоровка. Призван в Сов. Армию 1941, Курган. Рядовой. Погиб в бою 12.09.1942. Похоронен в д. Погорелка Тверской области.

ОХОХОНИН Александр Инокентьевич, род. 1925, с. Бараба. Призван в Сов. Армию 1943, Курган. Гв. рядовой, разведчик, 289 гв. стрелковый полк, 120 гв. стрелковая дивизия. Погиб в бою 26.06.1944. Похоронен в д. Жиличи Гомельской области, Беларусь. .

ОХОХОНИН Александр Степанович, род. 1922, с. Бараба. Призван в Сов. Армию 1941, Курган. Рядовой, стрелок, 604 стрелковый полк, 195 стрелковая дивизия. Погиб в бою 27.02.1943.

ОХОХОНИН Анатолий Иванович, род. 1924, с. Бараба. Призван в Сов. Армию 1943, Курган. Рядовой, в/ч 6368. Был в последнем бою в февр. 1944.

ОХОХОНИН Афанасий Савельевич, род. 1900, с. Бараба. Призван в Сов. Армию 1941, Курган. Рядовой, стрелок, 1225 стрелковый полк, 369 стрелковая дивизия. Погиб в бою 5.01.1942. Похоронен в д. Новое Старицкого района Тверской области.

ОХОХОНИН Борис Федорович, род. 1901, с. Бараба. Призван в Сов. Армию 1941, Курган. Рядовой. Погиб в бою в марте 1942. Похоронен в п. Новгородка Новгородковского района Кировоградской области, Украина.

ОХОХОНИН Виктор Евгеньевич, род. 1926, с. Бараба. Призван в Сов. Армию 1944, Курган. Рядовой, сапер, 19 инженерно-саперная бригада. Погиб в бою 24.12.1944. Похоронен на хут. Меири, Латвия.

ОХОХОНИН Виктор Егорович, род. 1925, с. Бараба. Призван в Сов. Армию 1943, Курган. Мл. сержант, 285 гв. стрелковый полк, 93 гв. стрелковая дивизия. Погиб в бою 9.01.1944. Похоронен на Украине, Кировоградская область, Новгородковский район, с. Новгородка, братская могила N 254.

ОХОХОНИН Владимир Григорьевич. род. 1920, с. Бараба. Призван в Сов. Армию 1941, Курган. Рядовой, танкист. Был в последнем бою в сент. 1941.

ОХОХОНИН Григорий Николаевич, род. 1910, д. Ровное. Призван в Сов. Армию 1941, Глядянское. Рядовой, стрелок. Погиб в бою в дек. 1941.

ОХОХОНИН Данил Ильич, род. 1900, с. Бараба. Призван в Сов. Армию 1941, Курган. Ст. сержант, командир отделения. Был в последнем бою в авг. 1941.

ОХОХОНИН Дмитрий Ефимович, род. 1901, с. Бараба. Призван в Сов. Армию 1941, Курган. Рядовой, 1225 стрелковый полк, 369 стрелковая дивизия. Умер от ран 26.01.1942 в полевом передвижном госпитале N 250. Похоронен в д. Новая Старица Старицкого района Тверской области.

ОХОХОНИН Дмитрий Максимович, род. 1907, с. Бараба. Призван в Сов. Армию 1941, Курган. Рядовой, стрелок. Погиб в бою в 1941.

ОХОХОНИН Зиновий Семенович, род. 1924, д. Потаповка. Призван в Сов. Армию 1942, Глядянское. Рядовой, стрелок, 57 гв. стрелковый полк, 20 гв. стрелковая дивизия. Погиб в бою 7.03.1943. Похоронен в с. Масаров Байрак Савинцевского района Харьковской области, Украина.

ОХОХОНИН Иван Ефимович, род. 1887, с. Бараба. Призван в Сов. Армию 1941, Курган. Рядовой, стрелок. Был в последнем бою в дек. 1941.

ОХОХОНИН Иван Максимович, род. 1914, с. Бараба. Призван в Сов. Армию 1941, Курган. Рядовой. Погиб в бою в мае 1942.

ОХОХОНИН Иван Михайлович, род. 1900, с. Бараба. Призван в Сов. Армию 1941, Курган. Рядовой, санитар. Был в последнем бою в мае 1944.

ОХОХОНИН Иван Никифорович, род. 1924, д. Воинково. Призван в Сов. Армию 1943, Курган. Рядовой. Судьба неизвестна.

ОХОХОНИН Иван Николаевич, род. 1913, д. Патраки. Призван в Сов. Армию 1941, Курган. Рядовой, стрелок. Погиб в бою 12.04.1942. Похоронен в д. Будово Тверской области.

ОХОХОНИН Иван Петрович, род. 1904, д. Воинково. Призван в Сов. Армию 1943, Курган. Рядовой. Погиб в бою 24.07.1944. Похоронен в Седлецком воеводстве, Польша.

ОХОХОНИН Леонид Никитич, род. 1916, с. Бараба. Призван в Сов. Армию 1941, Курган. Ст. сержант, 191 кавалерийская дивизия, 65 армия. Погиб в бою 30.04.1945.

ОХОХОНИН Леонтий Петрович, род. 1914, с. Бараба. Призван в Сов. Армию 1942, Курган. Рядовой, стрелок, 18 мотострелковая бригада. Погиб в бою в 1942.

ОХОХОНИН Марк Дмитриевич, род. 1916, с. Введенское. Призван в Сов. Армию 1941, Курган. Старшина, воинская часть под номером полевой почты 97686. Погиб в бою 13.01.1944. Похоронен в д. Власьево Новосокольниковского района Псковской области.

ОХОХОНИН Михаил Григорьевич, род. 1913, д. Воинково. Призван в Сов. Армию 1941, Курган. Рядовой. Погиб в бою 27.05.1943. Похоронен на хут. Плавненский Крымского района Краснодарского края.

ОХОХОНИН Михаил Федорович, род. 1911, с. Бараба. Призван в Сов. Армию 1941, Курган. Рядовой, кузнец, 341 пулеметный батальон, 151 укрепленный район. Погиб в бою в мае 1942. Похоронен в г. Джанкой, Крымский полуостров, Украина.

ОХОХОНИН Николай Васильевич, род. 1926, ст. Курганка. Призван в Сов. Армию 1943, Курган. Рядовой. Погиб в бою в февр. 1945. Похоронен в г. Виляка Балвского района, Латвия.

ОХОХОНИН Николай Иванович, род. 1903, с. Бараба. Призван в Сов. Армию 1941, Курган. Рядовой, 1221 стрелковый полк, 367 стрелковая дивизия. Погиб в бою 7.01.1942. Похоронен на 14 разъезде Кировской железной дороги, Карелия.

ОХОХОНИН Николай Никитьевич, род. 1904, с. Бараба. Призван в Сов. Армию 1941, Курган. Рядовой, стрелок, был в последнем бою в сент. 1942.

ОХОХОНИН Николай Павлович, род. 1925, с. Бараба. Призван в Сов. Армию 1943, Курган. Сержант. Погиб в бою 23.11.1943. Похоронен в д. Ковыли Городокского района Витебской области, Беларусь.

ОХОХОНИН Никонор Никитич, род. 1904, с. Бараба. Призван в Сов. Армию 1941, Курган. Рядовой. Был в последнем бою в сент. 1942.

ОХОХОНИН Павел Максимович, род. 1902, с. Бараба. Призван в Сов. Армию 1941, Курган. Рядовой. Был в последнем бою в апр. 1942.

ОХОХОНИН Павел Степанович, род. 1912, д. Воинково. Призван в Сов. Армию 1942, Курган. Ст. сержант. Был в последнем бою в окт. 1943.

ОХОХОНИН Петр Алексеевич, род. 1925, с. Кетово. Призван в Сов. Армию 1943, Курган. Гв. сержант, радист танка Т-34, 13 гв. танковая бригада, 4 гв. танковый корпус. Погиб в бою 19.09.1944. Похоронен в с. Голенбоки, Польша.

ОХОХОНИН Петр Николаевич, род. 1914, с. Колесниково. Призван в Сов. Армию 1941, Курган. Рядовой, разведчик. Был в последнем бою в дек. 1941.

ОХОХОНИН Сергей Александрович, род. 1897, с. Бараба. Призван в Сов. Армию 1942, Курган. Рядовой,

пулеметчик, 1322 стрелковый полк, 413 стрелковая дивизия. Погиб в бою 10.09.1942. Похоронен в д. Бахмутово Мосельского района Калужской области.

ОХОХОНИН Спиридон Андреевич, род. 1900, с. Бараба. Призван в Сов. Армию 1941, Курган. Сержант, стрелок, 1225 стрелковый полк, 369 стрелковая дивизия. Погиб в бою 10.01.1942. Похоронен в г. Пустошке Псковской области.

ОХОХОНИН Тимофей Михайлович, род. 1913, с. Бараба. Призван в Сов. Армию 1940, Курган. Ст. сержант, шофер 420 батальон, 290 стрелковая дивизия. Погиб в бою 28.06.1944. Похоронен в г. Могилеве, Беларусь.

ОХОХОНИН Ульян Фролович, род. 1925, с. Митино. Призван в Сов. Армию 1943, Глядянское. Мл. сержант, 43 стрелковый полк, 106 стрелковая дивизия. Погиб в бою 31.08.1944. Похоронен в м. Аннополь, район с. Опочка Люблинского воеводства, Польша.

ОХОХОНИН Федор Александрович, род. 1910, с. Бараба. Призван в Сов. Армию 1941, Курган. Рядовой, отдельный стрелковый батальон. Погиб в бою 27.10.1944.

ОХОХОНИН Федор Ильич, род. 1907, с. Бараба. Призван в Сов. Армию 1941, Курган. Рядовой. Погиб в бою 17.02.1942. Похоронен в д. Крапивки Износковского района Калужской области.

ОХОХОНИН Яков Ильич, род. 1905, с. Бараба. Призван в Сов. Армию 1941, Курган. Рядовой, 11 гв. стрелковый полк, 4 гв. стрелковая дивизия. Погиб в бою 1.03.1942. Похоронен на хут. Ольховское Чудовского района Новгородской области.

ОЧЕРЕНКО Иван Степанович, род. 1914, с. Кетово. Призван в Сов. Армию 1941, Курган. Ст. сержант. Погиб в бою 9.07.1943. Похоронен в д. Островграды Холмского района Новгородской области.

ОШЕВ Николай Иванович, род. 1917, д. Менщиково. Призван в Сов. Армию 1938, Курган. Рядовой. Был в последнем бою в сент. 1941.

ОШОВ Павел Васильевич, род. 1917, с. Колесниково. Призван в Сов. Армию 1941, Курган. Рядовой, наводчик, 846 артиллерийский полк, 277 стрелковая дивизия. Погиб в бою 14.09.1943. Похоронен в д. Денисовка Смоленской области.

ОШУЕВ Роман Николаевич, род. 1903, с. Колесниково. Призван в Сов. Армию 1941, Курган. Рядовой, стрелок, 1221 стрелковый полк, 367 стрелковая дивизия. Погиб в бою 7.02.1942. Похоронен на 14 разъезде Кировской железной дороги, Карелия.

ОЩЕПКОВ Александр Александрович, род. 1907, с. Лесники. Призван в Сов. Армию 1941, Курган. Рядовой. Погиб в бою 21.06.1942. Похоронен в с. Бахмутово Тверской области.

ОЩЕПКОВ Александр Кузьмич, род. 1925, с. Бараба. Призван в Сов. Армию 1944, Курган. Мл. сержант, командир отделения, 1225 стрелковый полк, 369 стрелковая дивизия. Погиб в бою 11.02.1945.

— П —

ПАВЛИНОВ Дмитрий Александрович, род. 1902, с. Б.-Чаусово. Призван в Сов. Армию 1941, Курган. Рядовой, стрелок. Погиб в бою 18.06.1942. Похоронен в г. Твери.

ПАВЛИЧЕНКО Михаил Алексеевич, род. 1926, с. Пименовка. Призван в Сов. Армию 1943, Курган. Рядовой, автоматчик, 1010 стрелковый полк, 266 стрелковая дивизия. Погиб в бою 22.09.1944. Похоронен в д. Колкотова Балка Тираспольского района, Молдова.

ПАВЛОВ Алексей Кузьмич, род. 1900, с. Введенское. Призван в Сов. Армию 1941, Курган. Рядовой, зарядный, 830 артиллерийский полк, 305 стрелковая дивизия. Погиб в бою 11.07.1943.

ПАВЛОВ Григорий Алексеевич, род. 1904, ст. Иковка. Призван в Сов. Армию 1942, Курган. Рядовой, стрелок, 426 стрелковый полк, 88 стрелковая дивизия. Погиб в бою 13.02.1943. Похоронен в д. Чушниково Зубцовского района Тверской области.

ПАВЛОВ Михаил Сергеевич, род. 1925, д. Лукино. Призван в Сов. Армию 1943, Курган. Рядовой, стрелок, 1 мотострелковый батальон, 10 гв. механизированная бригада. Погиб в бою 29.10.1943. Похоронен в с. Новая Прага Кировоградской области, Украина.

ПАВЛОВ Михаил Сергеевич, род. 1923, с. Каширино. Призван в Сов. Армию 1943, Курган. Рядовой, 109 отдельная рота, 5 гв. армия. Погиб в бою 24.03.1944. Похоронен в с. Токаревка Одесской области, Украина.

ПАВЛОВ Никандр Кузьмич, род. 1905, с. Сычево. Призван в Сов. Армию 1941, Курган. Рядовой, стрелок, 1181 стрелковый полк, 359 стрелковая дивизия. Погиб в бою 6.12.1942. Похоронен в д. Роща Подкова Тверской области.

ПАВЛОВ Николай Павлович, род. с. Митино. Призван в Сов. Армию 1941, Глядянское. Рядовой, стрелок. Погиб в бою 19.07.1943. Похоронен в д. Грива Моховского района Орловской области.

ПАВЛОВ Осип Семенович, род. 1921, д. Лукино. Призван в Сов. Армию 1941, Курган. Рядовой. Погиб в бою в 1941.

ПАВЛОВ Павел Сергеевич, род. 1909, д. Лукино. Призван в Сов. Армию 1941, Курган. Рядовой, стрелок. Погиб в бою 13.03.1942. Похоронен в с. Полунино Ржевского района Тверской области.

ПАВЛОВ Сергей Григорьевич, род. 1901, д. Лукино. Призван в Сов. Армию 1941, Курган. Рядовой, стрелок, 1227 стрелковый полк, 369 стрелковая дивизия. Погиб в бою 29.12.1941. Похоронен в д. Ивлево Высоковского района Тверской области.

ПАВЛОВ Сергей Дмитриевич, род. 1908, с. Введенское. Призван в Сов. Армию 1941, Курган. Рядовой. Погиб в бою 18.12.1942. Похоронен в д. Сенчуково Тверской области.

ПАВЛОВ Тихон Тимофеевич, род. 1921, с. Введенское. Призван в Сов. Армию 1940, Курган. Рядовой. Погиб в бою 18.12.1942. Похоронен в д. Чунасино Ржевского района Тверской области.

ПАДЕРИН Александр Осипович, род. 1921, с. Падеринское. Призван в Сов. Армию 1941, Курган. Рядовой, пулеметчик. Погиб в бою 28.11.1941. Похоронен в д. Заболотье Луковниковского района Тверской области.

ПАДЕРИН Андрей Егорович, род. 1903, д. Н.-Лушниково. Призван в Сов. Армию 1940, Курган. Рядовой, стрелок, 1221 стрелковый полк, 367 стрелковая дивизия. Погиб в бою 7.01.1942. Похоронен на 14 разъезде Кировской железной дороги, Карелия.

ПАДЕРИН Василий Михайлович, род. 1916, с. Падеринское. Призван в Сов. Армию 1939, Курган. Рядовой, снайпер. Был в последнем бою в марте 1942.

ПАДЕРИН Виктор Андреевич, род. 1926, д. Н.-Лушниково. Призван в Сов. Армию 1944, Курган. Рядовой. Судьба неизвестна.

ПАДЕРИН Никифор Иванович, род. 1909, с. Падеринское. Призван в Сов. Армию 1941, Курган. Рядовой, стрелок, 1223 стрелковый полк, 369 стрелковая дивизия. Погиб в бою 29.12.1941. Похоронен в д. Овсянниково Высоковского района Тверской области.

ПАДЕРИН Михаил Анисимович, род. в с. Падеринское. Призван в Сов. Армию 1941, Курган. Рядовой. Судьба неизвестна.

ПАЛАСТИРОВ Алексей Васильевич, род. 1907, п. Северное. Призван в Сов. Армию 1941, Курган. Рядовой. Погиб в бою 20.12.1941. Похоронен в д. Полунино Тверской области.

ПАЛАСТРОВ Евстафий Васильевич, род. в п. Северный. Призван в Сов. Армию 1941, Курган. Рядовой. Судьба неизвестна.

ПАЛЕЛЮШИНА Екатерина Григорьевна, род. 1923, д. Н.-Утятка. Призвана в Сов. Армию 1942, Курган. Ст. сержант, 1227 стрелковый полк, 369 стрелковая дивизия. Погибла в бою 10.04.1943. Похоронена в г. Ржеве Тверской области.

ПАЛСКИЙ Николай Иванович, род. 1911, с. Н.-Сидоровка. Призван в Сов. Армию 1941, Курган. Рядовой. Погиб в бою 27.04.1944.

ПАЛТУСОВ Георгий Иванович, род. 1901, с. Галишево. Призван в Сов. Армию 1942, Курган. Рядовой. Погиб в бою 11.08.1943. Похоронен в д. Полипино Великолукского района Псковской области.

ПАЛТУСОВ Георгий Иванович, род. 1901, д. Галишево. Призван в Сов. Армию 1941, Курган. Рядовой. Был в последнем бою в нояб. 1943.

ПАЛТЮШИН Николай Васильевич, род. 1914, с. Колесниково. Призван в Сов. Армию 1941, Курган. Лейтенант. Погиб в бою 22.12.1941.

ПАЛЬМОВ Геннадий Михайлович, род. 1923, д. Становое. Призван в Сов. Армию 1943, Курган. Рядовой. Судьба неизвестна.

ПАНИШЕВ Борис Иванович, род. 1925, д. Крутали. Призван в Сов. Армию 1943, Курган. Мл. лейтенант, командир взвода, 470 стрелковый полк, 194 стрелковая дивизия. Погиб в бою 13.08.1944. Похоронен в Папеже, Белостокское воеводство, Польша.

ПАНКОВ Дмитрий Николаевич, род. 1906, ст. Просвет. Призван в Сов. Армию 1941, Курган. Рядовой, санитар, 219 танковая бригада. Погиб в бою 30.06.1944. Похоронен в д. Ягево г. Слуцка Минской области, Беларусь.

ПАНОВ Александр Григорьевич, род. с. Сычево. Призван в Сов. Армию 1941, Курган. Рядовой. Погиб в бою 23.08.1942.

ПАНОВ Григорий Михайлович, род. 1905, д. Галишево. Призван в Сов. Армию 1942, Курган. Рядовой, стрелок, 641 стрелковый полк, 165 стрелковая дивизия. Погиб в бою 29.03.1943. Похоронен в д. Мясной Бор Чудовского района Новгородской области.

ПАНОВ Данил Александрович, род. 1913, п. Чернавский. Призван в Сов. Армию 1941, Курган. Рядовой, стрелок, 1227 стрелковый полк, 369 стрелковая дивизия. Погиб в бою 20.08.1941. Похоронен в д. Полунино Тверской области.

ПАНТЮШИН Николай Васильевич, род. 1914, с. Колесниково. Призван в Сов. Армию 1941, Курган. Рядовой. Был в последнем бою в янв. 1942.

ПАРАХИН Павел Васильевич, род. 1906, с. Митино. Призван в Сов. Армию 1941, Глядянское. Рядовой, стрелок, 586 отдельный саперный батальон, 1034 стрелковый полк, 293 стрелковая дивизия. Погиб в бою 30.06.1942.

ПАРУНИН Николай Михайлович, род. 1923, с. Кетово. Призван в Сов. Армию 1942, Курган. Рядовой, стрелок, 93 отдельная стрелковая бригада. Погиб в бою 27.10.1942. Похоронен в п. Бекетовка Волгоградской области.

ПАРФЕНОВ Виктор Дмитриевич, род. 1923, д. Кремлевка. Призван в Сов. Армию 1942, Курган. Лейтенант, командир минометного взвода, 1067 стрелковый полк, 311 стрелковая дивизия. Погиб в бою 20.07.1944. Похоронен в д. Дзаби, Латвия.

ПАРФЕНОВ Владимир Дмитриевич, род. 1925, д. Кремлевка.

Призван в Сов. Армию 1942, Курган. Рядовой, стрелок, 10 воздушно-десантный гв. стрелковый полк. Погиб в бою 4.03.1944. Похоронен в д. Черемисское Лысянского района Черкасской области, Украина.

ПАРФЕНОВ Иван Григорьевич, род. 1922, д. Чесноки. Призван в Сов. Армию 1939, Курган. Капитан, командир роты, 517 стрелковый полк, 166 стрелковая дивизия. Умер от ран 16.02.1943. Похоронен в д. Некшино Чудовского района Новгородской области.

ПАРЧЕНОВ Семен Григорьевич, род. 1918, д. Чесноки. Призван в Сов. Армию 1939, Курган. Ст. лейтенант. Судьба неизвестна.

ПАРШИН Борис Иванович, род. 1914, с. Б.-Чаусово. Призван в Сов. Армию 1941, Курган. Рядовой, стрелок, 1227 стрелковый полк, 369 стрелковая дивизия. Погиб в бою 29.09.1942. Похоронен в г. Ржеве Тверской области.

ПАРЫГИН Борис Иванович, род. 1914, ст. Иковка. Призван в Сов. Армию 1941, Курган. Рядовой, стрелок, 1227 стрелковый полк, 369 стрелковая дивизия. Погиб в бою 29.09.1942. Похоронен в г. Торжке Тверской области.

ПАРЫГИН Никифор Иванович, род. 1907, ст. Иковка. Призван в Сов. Армию 1941, Курган. Рядовой, стрелок, 1223 стрелковый полк, 369 стрелковая дивизия. Погиб в бою 24.12.1941. Похоронен в д. Овсянниково Тверской области.

ПАРЫШЕВ Василий Александрович, род. 1921, с. Шмаково. Призван в Сов. Армию 1941, Курган. Рядовой, воинская часть под номером полевой почты 82. Погиб в бою в авг. 1941. Похоронен на ст. Лиласта, Латвия.

ПАРЫШЕВ Иван Александрович, род. 1918, с. Шмаково. Призван в Сов. Армию 1939, Курган. Рядовой, п/я 77/42. Погиб в бою в июле 1941. Похоронен на ст. Борзя Читинской области.

ПАРЫШЕВ Николай Викторович, род. 1924, с. Шмаково. Призван в Сов. Армию 1943, Курган. Рядовой, стрелок, 10 отдельный лыжный батальон, 423 стрелковый полк, 166 стрелковая дивизия. Погиб в бою 3.02.1944. Похоронен в с. Руба Витебского района Витебской области, Беларусь.

ПАТРАКОВ Василий Дмитриевич, род. 1903, с. Сычево. Призван в Сов. Армию 1941, Курган. Мл. сержант, стрелок, 126 стрелковый полк, 71 стрелковая дивизия. Умер от ран 21.01.1943. Похоронен в д. Поляна Волховского района Новгородской области.

ПАТРАКОВ Павел Григорьевич, род. 1908, ст. Иковка. Призван в Сов. Армию 1941, Курган. Рядовой, стрелок, 1004 стрелковый полк, 305 стрелковая дивизия. Погиб в бою 3.08.1943. Похоронен в с. Вислое Белгородской области.

ПАХОМОВ Александр Афанасьевич, род. 1918, д. Галаево. Призван в Сов. Армию 1941, Курган. Рядовой, стрелок. Погиб в бою 10.10.1941. Похоронен в д. Ведерная Тверской области.

ПАХОМОВ Григорий Никифорович, род. 1908, с. Б.-Раково. Призван в Сов. Армию 1941, Курган. Рядовой, 20 стрелковый полк, 37 стрелковая дивизия. Умер от ран 24.12.1942 в полевом передвижном госпитале N 4364. Похоронен в д. Щечково Ленинградской области.

ПАХОМОВ Иван Григорьевич, род. 1898, с. Каширино. Призван в Сов. Армию 1942, Курган. Рядовой, стрелок. Погиб в бою 24.08.1942. Похоронен в д. Полунино Тверской области.

ПАХОМОВ Иван Евгеньевич, род. 1919, с. Б.-Раково. Призван в Сов.

Армию 1940, Курган. Рядовой. Погиб в бою 7.10.1943.

ПЕЛЕВИН Николай Михайлович, род. 1915, д. Ильинка. Призван в Сов. Армию 1941, Курган. Рядовой. Погиб в бою 6.02.1942.

ПЕНЧУГОВ Григорий, род.в д. Чесноки. Призван в Сов. Армию 1941, Курган. Рядовой. Судьба неизвестна.

ПЕРВУХИН Алексей Илларионович, род. 1902, с. Пименовка. Призван в Сов. Армию 1941, Курган. Рядовой, стрелок, 219 стрелковый полк, 73 стрелковая дивизия. Умер от ран 6.08.1943. Похоронен в г. Санкт-Петербурге, Пискаревское кладбище, могила N 84.

ПЕРВУХИН Афанасий Егорович, род. 1900, д. Галишево. Призван в Сов. Армию 1941, Курган. Рядовой, стрелок, 858 стрелковый полк, 283 стрелковая дивизия. Погиб в бою 7.03.1943. Похоронен в г. Туле, могила N 248.

ПЕРВУХИН Борис Леонтьевич, род. 1912, д. Галишево. Призван в Сов. Армию 1941, Курган. Рядовой, телефонист, 42 стрелковый полк, 180 стрелковая дивизия. Погиб в бою 18.10.1942. Похоронен в д. Костоносово Зубцовского района Тверской области.

ПЕРВУХИН Василий Александрович, род. 1893, с. Пименовка. Призван в Сов. Армию 1941, Курган. Рядовой, повозочный, 641 стрелковый полк, 165 стрелковая дивизия. Погиб в бою 1.06.1942. Похоронен в д. Мясной Бор Чудовского района Новгородской области.

ПЕРВУХИН Василий Иванович, род. 1906, с. Кетово. Призван в Сов. Армию 1941, Курган. Рядовой, стрелок, 941 стрелковый полк. Умер от ран 12.04.1942. Похоронен в г. Санкт-Петербурге на Пискаревском кладбище, братская могила N 74.

ПЕРВУХИН Григорий Антонович, род. 1908, с. Пименовка. Призван в Сов. Армию 1941, Курган. Рядовой. Умер в немецком плену 24.08.1944.

ПЕРВУХИН Григорий Федорович, род. 1924, с. Пименовка. Призван в Сов. Армию 1942, Курган. Рядовой, разведчик, 4 гв. кавалерийская дивизия, 2 гв. кавалерийский корпус. Погиб в бою 28.07.1943. Похоронен в д. Пасека Орловской области.

ПЕРВУХИН Егор Герасимович, род. 1904, с. Пименовка. Призван в Сов. Армию 1942, Курган. Гв. рядовой, стрелок, 28 гв. воздушно-десантный стрелковый полк, 9 гв. воздушно-десантная дивизия. Погиб в бою 6. 02. 1945. Похоронен в районе г. Бреслау, Польша.

ПЕРВУХИН Иван Николаевич, род. 1914, д. Галишево. Призван в Сов. Армию 1941, Курган. Рядовой. Погиб в бою 15.08.1941.

ПЕРВУХИН Матвей Васильевич, род. 1902, с. Введенское. Призван в Сов. Армию 1941, Курган. Рядовой, стрелок, 936 стрелковый полк, 254 стрелковая дивизия. Погиб в бою 6.12.1941. Похоронен в д. Вершинка Лычковского района Новгородской области.

ПЕРВУХИН Михаил Сергеевич, род. 1903, с. Сычево. Призван в Сов. Армию 1940, Курган. Рядовой, стрелок. Был в последнем бою в апр. 1944.

ПЕРВУХИН Николай Леонтьевич, род. 1922, д. Галишево. Призван в Сов. Армию 1941, Курган. Сержант, командир отделения, 1069 стрелковый полк, 311 стрелковая дивизия. Погиб в бою 22.07.1943. Похоронен в районе ст. Погостье Ленинградской области.

ПЕРВУХИН Николай Степанович, род. 1925, с. Садовое. Призван в Сов. Армию 1943, Курган. Рядовой, стрелок, 608 артиллерийский полк, 165 стрелковая дивизия. Погиб в бою 7.10. 1943. Похоронен в д. Полешево Тверской области.

ПЕРВУХИН Семен Иванович, род. 1898, с. Пименовка. Призван в Сов. Армию 1941, Курган. Сержант, 245 стрелковый полк, 123 стрелковая дивизия. Погиб в бою 29.01.1944. Похоронен в д. Кобрино Ленинградской области.

ПЕРВУХИН Сергей Иванович, род. 1923, с. Пименовка. Призван в Сов. Армию 1941, Курган. Сержант, 70 гв. стрелковый полк, 24 гв. стрелковая дивизия. Погиб в бою 12.10.1943. Похоронен в г. Молчанка Запорожской области, Украина.

ПЕРВУХИН Прокопий Никандрович, род. 1910, д. Санино. Призван в Сов. Армию 1943, Курган. Рядовой, 24 гв. танковая бригада. Погиб в бою 22.04.1945. Похоронен в г. Бухгольц, Германия.

ПЕРВУХИН Тихон Антонович, род. 1905, с. Пименовка. Призван в Сов. Армию 1941, Курган. Рядовой, 438 отдельный стрелковый батальон, 1227 стрелковый полк, 369 стрелковая дивизия. Погиб в бою 20.02.1942. Похоронен в д. Ерзиково Ржевского района Тверской области.

ПЕРВУХИН Яков Герасимович, род. 1923, с. Пименовка. Призван в Сов. Армию 1941, Курган. Рядовой. Погиб в бою 15.01.1944. Похоронен в д. Немытино Невельского района Псковской области.

ПЕРЕВЕРЗЕВ Владимир Филиппович, род. 1901, с. Митино. Призван в Сов. Армию 1941, Глядянское. Рядовой, стрелок, 413 стрелковый полк, 73 стрелковая дивизия. Погиб в бою 5.02.1943. Похоронен на хут. Высокое Орловской области.

ПЕРМИНОВ Василий Никитич, род. 1920, с. Б.-Раково. Призван в Сов. Армию 1941, Курган. Рядовой. Судьба неизвестна.

ПЕРМИНОВ Владимир Тимофеевич, род. 1925, с. Б.-Раково. Призван в Сов. Армию 1943, Курган. Рядовой, воинская часть под номером полевой почты 14007. Погиб в бою 21.11.1943. Похоронен в д. Сылович Витебской области, Беларусь.

ПЕРМИНОВ Иван Егорович, род. 1923, с. Б.-Раково. Призван в Сов. Армию 1941, Курган. Сержант, командир отделения, 162 гв. стрелковый полк, 54 гв. стрелковая дивизия. Погиб в бою г.12.1942.

ПЕРМИНОВ Михаил Константинович, род. 1903, с. Б.-Чаусово. Призван в Сов. Армию 1941, Курган. Рядовой, стрелок, 1317 стрелковый полк, 202 стрелковая дивизия. Умер от ран 19.09.1942. Похоронен в д. Беглово Парфинского района Новгородской области.

ПЕРМИНОВ Михаил Сатафьевич, род. 1925, с. Б.-Раково. Призван в Сов. Армию 1943, Курган. Рядовой, стрелок, 41 танковая бригада, 6 танковый корпус. Погиб в бою 21.11.1943. Похоронен в д. Сыровня Городокского района Витебской области, Беларусь.

ПЕРМИНОВ Николай Ильич, род. 1909, с. Б.-Раково. Призван в Сов. Армию 1941, Курган. Рядовой, пулеметчик, 809 отдельный противотанковый батальон, 43 армия. Погиб в бою 7.09.1943. Похоронен в д. Острова Пречистенского района Смоленской области.

ПЕРМИНОВ Николай Павлович, род. 1923, с. Б.-Раково. Призван в Сов. Армию 1942, Курган. Рядовой, 1225 стрелковый полк, 369 стрелковая дивизия. Погиб в бою 20.11.1942. Похоронен в г. Ржеве Тверской области.

ПЕРМИНОВ Поликарп Никифорович, род. с. Б.-Раково. Призван в Сов. Армию 1941, Курган. Рядовой. Судьба неизвестна.

ПЕРМИНОВ Тимофей Федорович, род. 1903, с. Б.-Раково. Призван в Сов. Армию 1942, Курган. Рядовой. Погиб в бою 21.11.1943. Похоронен в д. Пилович Витебской области, Беларусь.

ПЕРМИНОВ Федор Иванович, род. 1911, с. Б.-Чаусово. Призван в Сов. Армию 1941, Курган. Рядовой, 1225 стрелковый полк, 369 стрелковая дивизия. Погиб в бою 20.10.1942. Похоронен в г. Торжке Тверской области.

ПЕРМЯКОВ Василий Федорович, род. 1907, с. Введенское. Призван в Сов. Армию 1941, Курган. Рядовой. Погиб в концлагере в 1942.

ПЕРПЕНОВ Владимир Тимофеевич, род. с. Б.-Раково. Призван в Сов. Армию 1941, Курган. Рядовой. Погиб в бою 26.02.1944. Похоронен в д. Соглович Городокского района Витебской области, Беларусь.

ПЕСТЕРЕВ Алексей Иванович, род. 1910, с. Лесники. Призван в Сов. Армию 1941, Курган. Рядовой. Погиб в бою 15.10.1941. Похоронен в г. Торжке Тверской области.

ПЕСТЕРЕВ Василий Иванович, род. 1908, с. Лесники. Призван в Сов. Армию 1941, Курган. Рядовой, 1246 стрелковый полк, 374 стрелковая дивизия. Погиб в бою 12.06.1942. Похоронен в д. Мясной Бор Новгородской области.

ПЕСТЕРЕВ Гаврил Алексеевич, род. 1908, с. Лесники. Призван в Сов. Армию 1941, Курган. Рядовой, 1221 стрелковый полк, 367 стрелковая дивизия. Погиб в бою 6.01.1942. Похоронен на 14 разъезде Кировской железной дороги, Карелия.

ПЕСТЕРЕВ Григорий Павлович, род. 1900, д. Патронное. Призван в Сов. Армию 1942, Курган. Сержант, командир взвода, 1225 стрелковый полк, 369 стрелковая дивизия. Умер от ран 8.11.1943. Похоронен в д. Любаны Славгородского района Могилевской области, Беларусь.

ПЕСТЕРЕВ Евгений Емельянович, род. 1910, д. Лукино. Призван в Сов. Армию 1941, Курган. Рядовой, пулеметчик, 1227 стрелковый полк, 369 стрелковая дивизия. Погиб в бою 8.10.1941. Похоронен в г. Ржеве Тверской области.

ПЕСТЕРЕВ Константин Артемьевич, род. 1921, д. Патронное. Призван в Сов. Армию 1941, Курган. Рядовой, стрелок, 1227 стрелковый полк, 369 стрелковая дивизия. Погиб в бою 12.10.1941. Похоронен в г. Торжке Тверской области.

ПЕСТЕРЕВ Максим Васильевич, род. 1903, д. Менщиково. Призван в Сов. Армию 1941, Курган. Рядовой, телефонист, 928 артиллерийский полк, 367 стрелковая дивизия. Погиб в бою 6.02.1942. Похоронен на 14 разъезде Кировской железной дороги, Карелия.

ПЕСТЕРЕВ Михаил Иванович, род. 1898, д. Н.-Утятка. Призван в Сов. Армию 1942, Курган. Рядовой. Погиб в бою 10.12.1943. Похоронен в д. Орловка Волгоградской области.

ПЕСТЕРЕВ Михаил Иванович, род. 1898, д. Осиновка. Призван в Сов. Армию 1942, Курган. Рядовой, 440 стрелковый полк, 64 стрелковая дивизия. Умер от ран 25.11.1942. Похоронен в д. Орловка Городищенского района Волгоградской области.

ПЕСТЕРЕВ Никита Емельянович, род. 1914, д. Патронное. Призван в Сов. Армию 1941, Курган. Рядовой, 1221 стрелковый полк, 367 стрелковая дивизия. Погиб в бою 15.02.1942. Похоронен на 14 разъезде Кировской железной дороги, Карелия.

ПЕСТЕРЕВ Степан Данилович, род. 1905, д. Лукино. Призван в Сов. Армию 1941, Курган. Рядовой. Был в последнем бою в янв. 1942.

ПЕТРАКОВ Иван Дмитриевич, род. ст. Иковка. Призван в Сов. Армию 1941, Курган. Рядовой. Погиб в бою 29.02.1942. Похоронен в д. Мончалово Ржевского района Тверской области.

ПЕТРОВ Александр Егорович, род. 1918, д. Чесноки. Призван в Сов. Армию 1941, Курган. Ст. сержант, командир отделения, 30 гв. стрелковый полк, 8 гв. стрелковая дивизия. Погиб в бою 25.02.1943. Похоронен в д. Новечки Псковской области.

ПЕТРОВ Александр Николаевич, род. 1922, д. Чесноки. Призван в Сов. Армию 1941, Курган. Рядовой, 1231 стрелковый полк, 371 стрелковая дивизия. Погиб в бою 24.05.1942. Похоронен в д. Погорелки Ржевского района Тверской области.

ПЕТРОВ Борис Иванович, род. 1921, д. Логовушка. Призван в Сов. Армию 1941, Курган. Рядовой. Погиб в бою 5.07.1941:

ПЕТРОВ Виталий Александрович, род. 1925, д. Зайково. Призван в Сов. Армию 1943, Курган. Рядовой. Был в последнем бою в дек. 1944.

ПЕТРОВ Владимир Алексеевич, род. 1925, д. Чесноки. Призван в Сов. Армию 1943, Введенское. Рядовой, 104 отдельная разведывательная рота, 29 стрелковая дивизия. Умер от ран 12. 07.1944 в медсанбате N 58. Похоронен в д. Хомкомщизна Браславского района Витебской области, Беларусь.

ПЕТРОВ Владимир Никанорович, род. 1921, д. Чесноки. Призван в Сов. Армию 1941, Курган. Рядовой, 33 танковая бригада. Погиб в бою 15.01.1943. Похоронен в д. Сытьково Тверской области.

ПЕТРОВ Григорий Иванович, род. 1922, д. Чесноки. Призван в Сов. Армию 1941, Курган. Рядовой. Умер от ран 18.01.1942 в эвакогоспитале N 2912. Похоронен в г. Москве, Преображенское кладбище, могила N 89.

ПЕТРОВ Егор Никифорович, род. 1918, д. Марково. Призван в Сов. Армию 1941, Варгаши. Рядовой, 50 стрелковый полк, 180 стрелковая дивизия, 11 армия. Погиб в бою 1.06.1942.

ПЕТРОВ Игорь Петрович, род. 1923, д. Чесноки. Призван в Сов. Армию 1943, Курган. Мл. сержант, 156 гв. стрелковый полк, 52 гв. стрелковая дивизия. Погиб в бою 3.03.1944. Похоронен в д. Калачево Пустошкинского района Псковской области.

ПЕТРОВ Иосиф Михайлович, род. 1910, Кетовский район. Призван в Сов. Армию 1928, Курган. Капитан, командир дивизиона, 262 артиллерийский полк. Был в последнем бою в авг. 1942.

ПЕТРОВ Иван Григорьевич, род. 1903, д. Логовушка. Призван в Сов. Армию 1941, Курган. Рядовой, стрелок. Погиб в бою 13.04.1942. Похоронен в г. Санкт-Петербурге.

ПЕТРОВ Кирилл Федорович, род. 1907, д. Кропани. Призван в Сов. Армию 1941, Курган. Рядовой, 1227 стрелковый полк, 369 стрелковая дивизия. Погиб в бою 5.01.1942. Похоронен в д. Марьино Тверской области.

ПЕТРОВ Максим Афанасьевич, род. 1925, ст. Просвет. Призван в Сов. Армию 1943, Курган. Рядовой, стрелок, 19 мотострелковая бригада, 1 механизированный корпус. Погиб в бою 19.12.1943. Похоронен на Украине, Кировоградская область, п. Новгородка, братская могила N 255.

ПЕТРОВ Николай Екимович, род. 1912, д. Н.-Утятка. Призван в Сов. Армию 1941, Курган. Рядовой, стрелок. Был в последнем бою в нояб. 1941.

ПЕТРОВ Николай Иванович, род. 1904, д. Чесноки. Призван в Сов. Армию 1943, Курган. Сержант, стрелок. Погиб в бою 11.04.1944. Похоронен в д. Навоставцы Тернопольской области, Украина.

ПЕТРОВ Павел Максимович, род. 1923, с. Митино. Призван в Сов. Армию 1942, Глядянское. Рядовой. Погиб в бою 10.02. 1944.

ПЕТРУХА Федор Мартынович, род. 1917, д. Лукино. Призван в Сов. Армию 1940, Курган. Рядовой. Погиб в бою 22.08.1941. Похоронен в д. Полунино Тверской области.

ПЕТРЯКОВ Александр Яковлевич, род. 1921, с. Лесники. Призван в Сов. Армию 1940, Курган. Рядовой. Погиб в бою 8.02.1942. Похоронен в д. Хребтово Тверской области.

ПЕТРЯКОВ Владимир Яковлевич, род. 1924, с. Сычево. Призван в Сов. Армию 1942, Курган. Рядовой, стрелок, 57 гв. стрелковый полк, 20 гв. стрелковая дивизия. Умер от ран 18.07.1943. Похоронен в д. Гаражевка Петровского района Харьковской области, Украина.

ПЕТУНИН Александр Никанорович, род. 1920, с. Введенское. Призван в Сов. Армию 1942, Курган. Мл. сержант. Был в последнем бою в дек. 1941.

ПЕТУНИН Андрей Александрович, род. 1899, п. Ст. Просвет. Призван в Сов. Армию 1941, Курган. Рядовой. 4 гв. механизированная бригада, 2 гв. механизированный корпус. Погиб в бою 11.05.1943. Похоронен на хут. Красный Ловец Бегаевского района Ростовской области.

ПЕТУНИН Андрей Андреевич, род. 1898, с. Введенское. Призван в Сов. Армию 1942, Курган. Рядовой, стрелок, 334 стрелковый полк, 47 стрелковая дивизия. Погиб в бою 10.11.1943. Похоронен в д. Жолуди Невельского района Псковской области.

ПЕТУНИН Дмитрий Андреевич, род. 1926, с. Введенское. Призван в Сов. Армию 1943, Курган. Рядовой. Погиб в бою 19.04.1945. Похоронен западнее г. Будапешта, Венгрия.

ПЕТУНИН Иван Павлович, род. 1912, с. Введенское. Призван в Сов. Армию 1939, Курган. Сержант, танкист, механик-водитель. Погиб в бою 17.07.1941.

ПЕТУНИН Степан Павлович, род. 1919, с. Сычево. Призван в Сов. Армию 1940, Курган. Рядовой, 347 отдельный зенитный артиллерийский дивизион. Погиб в бою 8.05.1942. Похоронен в с. Марховка, Керченский полуостров, Украина.

ПЕТУХОВ Александр Ефимович, род. 1923, ст. Иковка. Призван в Сов. Армию 1942, Курган. Сержант, командир орудия, 196 гв. артиллерийский полк. Погиб в бою 4.04.1944. Похоронен в с. Козацкое Звенигородковского района Черкасской области, Украина.

ПЕТУХОВ Василий Ермолаевич, род. 1925, с. Б.-Чаусово. Призван в Сов. Армию 1943, Курган. Рядовой, минометчик, п/почта 54375. Погиб в бою 14.01.1944. Похоронен в д. Станки Пустошкинского района Псковской области.

ПЕТУХОВ Василий Михайлович, род. 1925, с. Пименовка. Призван в Сов. Армию 1943, Курган. Рядовой, стрелок, 698 стрелковый полк, 146 стрелковая дивизия. Погиб в бою 17.01.1944. Похоронен в д. Станки Пустошкинского района Псковской области.

ПЕТУХОВ Георгий Сергеевич, род. 1925, д. Чесноки. Призван в Сов. Армию 1942, Курган. Рядовой, стрелок, 426 стрелковый полк, 88 стрелковая дивизия. Погиб в бою 8.03.1944. Похоронен на дивизионном кладбище, 501 км железной дороги Москва - Минск, Дубровенский район, Витебская область, Беларусь.

ПЕТУХОВ Евгений Фелагенович, род. 1914, с. Б.-Раково. Призван в Сов. Армию 1941, Курган. Рядовой. Погиб в бою 30.12.1941. Похоронен в д. Овсянниково Тверской области.

ПЕТУХОВ Иван Васильевич, род. 1894, с. Падеринское. Призван в Сов. Армию 1942, Курган. Рядовой, 1225 стрелковый полк, 369 стрелковая дивизия. Погиб в бою 6.12.1942. Похоронен в с. Плешки Ржевского района Тверской области.

ПЕТУХОВ Игнатий Андреевич, род. 1909, с. Сычево. Призван в Сов. Армию 1941, Курган. Рядовой, воинская часть под номером полевой почты 11030. Погиб в бою 18.10.1943.

ПЕТУХОВ Илларион Филиппович, род. 1901, с. Б.-Раково. Призван в Сов. Армию 1941, Курган. Рядовой. Погиб в бою 18.03.1944. Похоронен в д. Саватеево Пустошкинского района Псковской области.

ПЕТУХОВ Павел Алексеевич, род. 1924, с. Митино. Призван в Сов. Армию 1942, Глядянское. Рядовой, наводчик, 531 стрелковый полк, 164 стрелковая дивизия. Погиб в бою 9.08.1943. Похоронен в д. Лукино Смоленской области.

ПЕТУХОВ Петр Кондратьевич, род. 1906, с. Пименовка. Призван в Сов. Армию 1941, Курган. Рядовой, стрелок, 40 отдельная стрелковая бригада, 7 стрелковый корпус, 64 армия. Погиб в бою 3.11.1942. Похоронен в д. Купоросная Волгоградской области.

ПЕЧЕНИН Валентин Дмитриевич, род. 1902, ст. Просвет. Призван в Сов. Армию 1942, Курган. Рядовой, курсант, 20 учебный батальон, 20 гв. стрелковая дивизия. Умер от ран 11.03.1943. Похоронен в д. Украинка Савинского района Харьковской области, Украина.

ПЕЧЕНКИН Василий Никифорович, род. с. Пименовка. Призван в Сов. Армию 1941, Курган. Рядовой. Судьба неизвестна.

ПЕЧЕНКИН Егор Никифорович, род. 1911, с. Пименовка. Призван в Сов. Армию 1940, Курган. Рядовой, 35 гв. артиллерийский полк, 1 гв. механизированная стрелковая дивизия. Погиб в бою 17.01.1942. Похоронен в д. Дубенки Верейского района Московской области.

ПЕЧЕНКИН Ефим Никифорович, род. 1917, с. Пименовка. Призван в Сов. Армию 1938, Курган. Старшина, командир орудия, 362 артиллерийский полк, 106 стрелковая дивизия, 3 гв. армия, Герой Советского Союза. Погиб в бою 26.01.1945. Похоронен у д. Пташковицы Лодзинского воеводства, Польша.

ПЕЧЕНКИН Георгий Васильевич, род. 1921, Кетовский район. Призван в Сов. Армию 1941, Курган. Рядовой, стрелок, воинская часть под номером полевой почты 11077. Был в последнем бою в февр. 1944.

ПЕЧЕНКИН Михаил Никифорович, род. 1909, с. Сычево. Призван в Сов. Армию 1941, Курган. Рядовой. Погиб в бою 3.02.1942. Похоронен в д. Юшково Тверской области.

ПЕЧЕНКИН Сергей Александрович, род. 1923, с. Сычево. Призван в Сов. Армию 1943, Курган. Рядовой. Судьба неизвестна.

ПЕЧЕНКИН Филипп Никитович, род. 1909, с. Введенское. Призван в Сов. Армию 1941, Курган. Рядовой, 11 отдельная стрелковая бригада. Погиб в бою 30.09.1942. Похоронен в д. Арбузово Ленинградской области.

ПЕЧЕРСКИЙ С. С., род. 1914, Кетовский район. Призван в Сов. Армию 1941, Курган. Ефрейтор, телефонист, 776 рота связи, 326 стрелковая дивизия. Погиб в бою 23.06.1944. Похоронен в д. Баево Псковского района Псковской области.

ПЕШКОВ Матвей Яковлевич, род. 1898. Призван в Сов. Армию 1941, Курган. Рядовой, телефонист, 811 отдельный батальон связи, 357 стрелковая дивизия. Погиб в бою 22.01.1942. Похоронен в д. Никольское Сычевского района Смоленской области.

ПИГОРИИТ Степан Нефедович, род. 1903, д. Зайково. Призван в Сов. Армию 1941, Курган. Рядовой. Погиб в бою 20.12.1942. Похоронен в г. Великие Луки Псковской области.

ПИВОВАРОВ Петр Афанасьевич, род. 1911, ст. Просвет. Призван в Сов.

Армию 1941, Курган. Рядовой, стрелок, 641 стрелковый полк, 165 стрелковая дивизия. Умер от ран 18.06.1942 в эвакогоспитале N 1326. Похоронен в г. Боровичи Новгородской области.

ПИНАЕВ Николай Петрович, род. 1925, д. Н.-Утятка. Призван в Сов. Армию 1943, Курган. Гв. мл. сержант, командир отделения, 44 гв. стрелковый полк, 15 гв. стрелковая дивизия. Погиб в бою 12.11.1943. Похоронен в д. Веселая Речицкого района Гомельской области, Беларусь.

ПИСАРЕНКО Григорий Федорович, род. на ст. Просвет. Призван в Сов. Армию 1942, Курган. Рядовой, воинская часть под номером полевой почты 11177. Погиб в бою 15.12.1943. Похоронен на Украине, Кировоградская область, п. Новгородка, братская могила N 255.

ПИСЕМСКИЙ Александр Семенович, род. 1902, д. Ровное. Призван в Сов. Армию 1941, Глядянское. Рядовой. Погиб в бою 6.02.1943. Похоронен на ст. Охват Тверской области.

ПИСЕМСКИХ Василий Семенович, род. 1905, д. Ровное. Призван в Сов. Армию 1941, Глядянское. Рядовой. Судьба неизвестна.

ПИСЕМСКИХ Павел Иванович, род. 1918, с. Митино. Призван в Сов. Армию 1941, Глядянское. Рядовой. Погиб в бою 6.02.1942. Похоронен в д. Разбоина Тверской области.

ПЛАТОНОВ Александр Григорьевич, род. 1922, д. Темляки. Призван в Сов. Армию 1941, Курган. Рядовой. Погиб в бою 30.12.1941. Похоронен в д. Трубина Тверской области.

ПЛАТОНОВ Игнатий Куприянович, род. 1901, с. Шмаково. Призван в Сов. Армию 1942, Курган. Рядовой. Погиб в бою 12.08.1942. Похоронен в д. Полунино Тверской области.

ПЛАХУТИН Иван Кириллович, род. 1915, с. Каширино. Призван в Сов. Армию 1942, Курган. Рядовой. Погиб в бою 6.03.1943. Похоронен в д. Крестовское Смоленской области.

ПЛАХУТИН Иван Кириллович, род. ст. Просвет. Призван в Сов. Армию 1941, Курган. Рядовой, 432 гаубичный артиллерийский полк. Погиб в бою 6.03.1943. Похоронен в с. Крестьянская Смоленской области.

ПЛЕШКОВ Василий Егорович, род. 1912, Курганский район. Призван в Сов. Армию 1941, Курган. Рядовой, 151 гв. стрелковый полк, 52 гв. стрелковая дивизия. Погиб в бою 4.11.1944. Похоронен в д. Дансли Ауцевского района, Литва.

ПЛЕХАНОВ Афанасий Иванович, род. 1922, с. Бараба. Призван в Сов. Армию 1941, Курган. Рядовой. Погиб в бою 20.02.1942. Похоронен в г. Ржеве Тверской области.

ПЛЕХАНОВ Василий Прохорович, род. 1923, с. Бараба. Призван в Сов. Армию 1942, Курган. Сержант, командир отделения, 374 стрелковый полк, 128 стрелковая дивизия. Погиб в бою 13.02.1943. Похоронен в д. В.-Назия Мгинского района Ленинградской области.

ПЛЕХАНОВ Никанор Васильевич, род. 1921, с. Бараба. Призван в Сов. Армию 1938, Курган. Рядовой. Судьба неизвестна.

ПЛЕХАНОВ Степан Кузьмич, род. 1911, д. Анчутино. Призван в Сов. Армию 1940, Курган. Рядовой, 1227 стрелковый полк, 369 стрелковая дивизия. Умер от ран 30.01.1942 в отдельном медсанбате N 451. Похоронен в д. Бродниково Ржевского района Тверской области.

ПЛИХАНОВ Андрей Кузьмич, род. 1910, д. Менщиково. Призван в Сов. Армию 1942, Курган. Рядовой. Погиб в бою 12.10.1943. Похоронен в с. Бородино Смоленской области.

ПЛОТНИКОВ Александр Иванович, род. 1921, д. Конево-Казанцево. Призван в Сов. Армию 1940, Курган. Рядовой, стрелок, 1227 стрелковый полк, 369 стрелковая дивизия. Погиб в бою 15.03.1942. Похоронен в д. Кунгалово Тверской области.

ПЛОТНИКОВ Александр Степанович, род. 1925, д. К.-Казанцево. Призван в Сов. Армию 1943, Курган. Гв. рядовой, стрелок, 29 гв. стрелковый полк, 12 гв. стрелковая дивизия. Умер от ран 25.09.1943 в отдельном медико-санитарном батальоне N 5. Похоронен в д. Сибереж Черниговского района Черниговской области, Украина.

ПЛОТНИКОВ Антон Германович, род. 1916, д. К.-Казанцево. Призван в Сов. Армию 1939, Курган. Рядовой. Погиб в бою 15.12.1941. Похоронен в д. Овсянниково Тверской области.

ПЛОТНИКОВ Антропий Парамонович, род. 1915, д. Галишево. Призван в Сов. Армию 1941, Курган. Рядовой, стрелок, 1225 стрелковый полк, 369 стрелковая дивизия. Погиб в бою 15.09.1941. Похоронен в г. Торжке Тверской области.

ПЛОТНИКОВА Анфиса Ивановна, род. 1923, д. Галишево. Призвана в Сов. Армию 1942, Курган. Рядовая, санитарка, 1227 стрелковый полк, 369 стрелковая дивизия. Умерла в госпитале 22.12.1942. Похоронена в г. Ржеве Тверской области.

ПЛОТНИКОВ Василий Алексеевич, род. 1925, с. Введенское. Призван в Сов. Армию 1943, Курган. Рядовой, автоматчик, 1106 стрелковый полк, 331 стрелковая дивизия. Умер от ран 22.07.1944. Похоронен в д. Менцишки, Литва.

ПЛОТНИКОВ Виктор Григорьевич, род. 1924, д. Галишево. Призван в Сов. Армию 1943, Курган. Рядовой. Погиб в бою 22.07.1944.

ПЛОТНИКОВ Владимир Сергеевич, род. 1925, ст. Иковка. Призван в Сов. Армию 1942, Курган. Рядовой, 4 воздушно-десантный стрелковый полк. Погиб в бою 17.02.1944. Похоронен в с. Басовка, Лысянский район, Черкасская область, Украина.

ПЛОТНИКОВ Евдоким Дмитриевич, род. 1893, с. Н.-Сидоровка. Призван в Сов. Армию 1941, Курган. Рядовой, 641 стрелковый полк, 165 стрелковая дивизия. Погиб в бою 5.06.1942. Похоронен в д. Мясной Бор Чудовского района Новгородской области.

ПЛОТНИКОВ Евстафий Васильевич, род. 1915, с. Падеринское. Призван в Сов. Армию 1942, Курган. Сержант. Погиб в бою 14.10.1943. Похоронен в д. Зевакино Екимовичского района Смоленской области.

ПЛОТНИКОВ Ефим Кондратьевич, род. 1897, д. К.-Казанцево. Призван в Сов. Армию 1941, Курган. Рядовой, вожатый, 60 отдельный отряд собак, 117 гв. стрелковая дивизия, 13 армия. Умер от ран 21.02.1945. Похоронен в г. Жагань Зеленогурского воеводства, Польша.

ПЛОТНИКОВ Иван Васильевич, род. 1920, с. Введенское. Призван в Сов. Армию 1940, Курган. Рядовой. Умер от ран 7.12.1941. Похоронен в д. Покровское Днепропетровской области, Украина.

ПЛОТНИКОВ Иван Евдокимович, род. 1907, д. Галишево. Призван в Сов. Армию 1940, Курган. Рядовой, стрелок. Погиб в бою 8.09.1942. Похоронен в д. Александровка Износковского района Калужской области.

ПЛОТНИКОВ Иван Иосифович, род. 1919, д. К.-Казанцево. Призван в Сов. Армию 1939, Курган. Рядовой. Погиб в бою 23.11.1941. Похоронен в д. Чунасино Ржевского района Тверской области.

ПЛОТНИКОВ Иван Никифорович, род. 1925, ст. Логовушка. Призван в Сов. Армию 1943, Курган. Рядовой,

стрелок, 175 стрелковый полк, 58 гв. стрелковая дивизия. Погиб в бою 7.12.1943. Похоронен в с. Луганке Петровского района Кировоградской области, Украина.

ПЛОТНИКОВ Куприян Прокопьевич, род. 1895, ст. Иковка. Призван в Сов. Армию 1941, Курган. Рядовой. Умер от ран 12.02.1943 в эвакогоспитале N 3276.

ПЛОТНИКОВ Лазарь Иосифович, род. 1920, д. Галишево. Призван в Сов. Армию 1941, Курган. Рядовой, стрелок, 1321 стрелковый полк, 415 стрелковая дивизия. Погиб в бою 31.01.1945. Похоронен на хут. Регенинер-Шайранфен, Германия.

ПЛОТНИКОВ Матвей Осипович, род. 1919, д. Галишево. Призван в Сов. Армию 1941, Курган. Рядовой. Погиб в бою 28.10.1943. Похоронен в д. Лозицы Орловской области.

ПЛОТНИКОВ Михаил Сергеевич, род. 1913, с. Введенское. Призван в Сов. Армию 1941, Курган. Лейтенант. Погиб в бою 20.10.1941. Похоронен в г. Ржеве Тверской области.

ПЛОТНИКОВ Николай Андреевич, род. 1912, д. К.-Казанцево. Призван в Сов. Армию 1941, Курган. Рядовой, пулеметчик. Погиб в бою 11.08.1943. Похоронен в д. Гнездилово Спас-Деменского района Калужской области.

ПЛОТНИКОВ Павел Петрович, род. 1917, Кетовский район. Призван в Сов. Армию 1940. Рядовой, стрелок. Был в последнем бою в янв. 1942.

ПЛОТНИКОВ Петр Дмитриевич, род. 1921, д. Галишево. Призван в Сов. Армию 1941, Курган. Гв. мл. сержант. Погиб в бою 25.04.1945. Похоронен в г. Фюрстенвальф, Германия.

ПЛОТНИКОВ Петр Дмитриевич, род. 1913, д. Галишево. Призван в Сов. Армию 1940, Курган. Рядовой. Был в последнем бою в янв. 1942.

ПЛОТНИКОВ Петр Федорович, род. 1910, д. Конево-Казанцево. Призван в Сов. Армию 1941, Курган. Рядовой. Был в последнем бою в дек. 1941.

ПЛОТНИКОВ Родион Абросимович, род. 1925, д. Галишево. Призван в Сов. Армию 1943, Курган. Рядовой, 288 гв. стрелковый полк, 94 гв. стрелковая дивизия. Погиб в бою 5.01.1944. Похоронен на Украине, Кировоградская область, п. Новгородка, братская могила N 255.

ПЛОТНИКОВ Семен Иванович, род. 1919, д. Галишево. Призван в Сов. Армию 1940, Курган. Рядовой. Был в последнем бою в мае 1945.

ПЛОТНИКОВ Федор Иванович, род. 1921, д. Галишево. Призван в Сов. Армию 1940, Курган. Рядовой, 197 гв. стрелковый полк, 93 гв. стрелковая дивизия. Погиб в бою 12.03.1945. Похоронен на Приекульском воинском кладбище Лиепайского района, Латвия.

ПЛОТНИКОВ Федор Харламович, род. 1911, д. Н.-Утятка. Призван в Сов. Армию 1941, Курган. Рядовой. Погиб в бою 16.07.1942. Похоронен в д. Слободка Орловской области.

ПЛОХОВ Илья Филиппович, род. 1915, с. Каширино. Призван в Сов. Армию 1941, Курган. Рядовой. Погиб в бою 22.06.1941.

ПЛЮХИН Федор Александрович, род. 1921, д. Б.-Раково. Призван в Сов. Армию 1941, Курган. Ст. сержант, ст. механик-водитель, 6 гв. отдельный танковый полк. Погиб в бою 23.09.1943. Похоронен на хут. Ченок Варениковского района Краснодарского края.

ПОГАДАЕВ Петр Иванович, род. 1901, д. Менщиково. Призван в Сов. Армию 1941, Свердловск. Рядовой, стрелок. Был в последнем бою в фев. 1942.

ПОДАРУЕВ Афанасий Матвеевич, род. 1903, п. Чашинск. Призван в Сов. Армию 1941, Курган. Рядовой, стрелок, 641 стрелковый полк, 165

стрелковая дивизия. Погиб в бою 18.07.1942. Похоронен на ст. Мясной Бор Новгородской области.

ПОДБЕРЕЗИН Федор Герасимович, род. 1909, ст. Иковка. Призван в Сов. Армию 1941, Курган. Рядовой, стрелок. Погиб в бою 6.02.1943. Похоронен в с. Чушниково Зубцовского района Тверской области.

ПОДКОПАЕВ Павел Васильевич, род. 1903, д. Сидоровка. Призван в Сов. Армию 1941, Курган. Рядовой, 993 стрелковый полк, 263 стрелковая дивизия. Погиб в бою 15.03.1943. Похоронен в с. Первомайское Балаклейского района Харьковской области, Украина.

ПОДКОРЫТОВ Иван Федорович, род. 1909, д. Крутали. Призван в Сов. Армию 1941, Курган. Рядовой, стрелок, 1181 стрелковый полк, 359 стрелковая дивизия. Погиб в бою 16.09.1942. Похоронен в д. Лазарево Ржевского района Тверской области.

ПОДКОРЫТОВ Прокопий Иванович, род. 1913, д. Крутали. Призван в Сов. Армию 1941, Курган. Рядовой, шофер, 262 отдельный автотранспортный батальон, 22 армия. Погиб в бою 23.08.1941. Похоронен в с. Выскриво Луганской области, Украина.

ПОДМОРОВ Пантелей Александрович, род. д. Зайково. Призван в Сов. Армию 1941, Курган. Рядовой, 1034 стрелковый полк, 293 стрелковая дивизия, 40 армия. Погиб в бою 7.12.1941. Похоронен в с. Верхо-Заселье Мантуровского района Курской области.

ПОДОСИНИН Александр Дмитриевич, род. 1918, д. Менщиково. Призван в Сов. Армию 1941, Курган. Рядовой, стрелок, 486 стрелковый полк, 177 стрелковая дивизия. Погиб в бою 14.11.1941. Похоронен в д. Лучи Ленинградской области.

ПОДОСЕНИН Алексей Самойлович, род. 1923, д. Менщиково. Призван в Сов. Армию 1942, Курган. Рядовой, стрелок, 100 стрелковый полк, 99 стрелковая дивизия. Погиб в бою 8.04.1943. Похоронен на хут. Мокрая Мечетка Волгоградской области.

ПОДОСЕНИН Алексей Самойлович, род. 1923, с. Бараба. Призван в Сов. Армию 1942, Курган. Рядовой, стрелок, 641 стрелковый полк, 165 стрелковая дивизия. Погиб в бою 29.07.1942. Похоронен в с. Теремец-Курляндский Новгородской области.

ПОЗДИН Александр Матвеевич, род. 1900, п. Чашинск. Призван в Сов. Армию 1941, Курган. Рядовой, 846 стрелковый полк. Погиб в бою 4.03.1942. Похоронен в д. Любино Поле Чудовского района Новгородской области.

ПОЗДИН Дмитрий Александрович, род. 1905, д. Логовушка. Призван в Сов. Армию 1941, Курган. Рядовой. Погиб в бою 9.09.1942. Похоронен в с. Овсянниково Тверской области.

ПОЗДИН Григорий Евстафьевич, род. 1910, с. Сычево. Призван в Сов. Армию 1942, Курган. Рядовой, воинская часть под номером полевой почты 01633. Погиб в бою 17.09.1943. Похоронен в с. Сухое Солотино Ивнянского района Белгородской области.

ПОЗДИН Виктор Михайлович, род. 1924, д. Логовушка. Призван в Сов. Армию 1942, Курган. Рядовой, стрелок, 9 стрелковая рота, 200 стрелковый полк, 4 стрелковая дивизия. Погиб в бою 17.12.1944. Похоронен на хут. Даст, с. Бизе, Венгрия.

ПОЗДИН Степан Григорьевич, род. 1910, с. Введенское. Призван в Сов. Армию 1942, Курган. Рядовой. Погиб в бою 15.07.1943. Похоронен в пос. Белый Колодец Волчанского района Харьковской области, Украина.

ПОЗДИН Степан Матвеевич, род. 1911, п. Чашинск. Призван в Сов. Армию 1941, Курган. Рядовой, стрелок, 1225 стрелковый полк, 369

стрелковая дивизия. Погиб в бою 6.01.1942. Похоронен в д. Захаркино Тверской области.

ПОЗДНЯКОВ Григорий Алексеевич, род. 1923, с. Бараба. Призван в Сов. Армию 1942, Курган. Ст. сержант, пулеметчик, 179 танковая бригада. Погиб в бою 29.08.1942. Похоронен в д. Гуськово Ульяновского района Калужской области.

ПОЗДНЯКОВ К. Г., род. 1900, д. Крутали. Призван в Сов. Армию 1941, Курган. Рядовой, стрелок, 1225 стрелковый полк, 369 стрелковая дивизия. Погиб в бою 26.02.1942. Похоронен в д. Хребтово Тверской области.

ПОЗДНЯКОВ Михаил Андреевич, род. 1908, с. Бараба. Призван в Сов. Армию 1941, Курган. Рядовой, стрелок, 21 танковая бригада. Погиб в бою 11.05.1942. Похоронен в г. Андреаполе Тверской области.

ПОЗДНЯКОВ Михаил Дмитриевич, род. 1911, с. Бараба. Призван в Сов. Армию 1940, Курган. Рядовой. Умер в госпитале от ран в 1944. Похоронен на ст. Мга Ленинградской области.

ПОЗДНЯКОВ Михаил Федорович, род. 1918, с. Бараба. Призван в Сов. Армию 1941, Курган. Рядовой, телефонист, 601 мотострелковый полк, 182 стрелковая дивизия. Погиб в бою 29.10.1941. Похоронен в д. Хомяки Верейского района Московской области.

ПОЗДНЯКОВ Петр Васильевич, род. 1912, с. Бараба. Призван в Сов. Армию 1942, Курган. Рядовой. Умер от ран 9.06.1944 в эвакогоспитале N 3958. Похоронен в г. Хмельницкий Хмельницкой области, Украина.

ПОКАЗАНЬЕВ Николай Павлович, род. 1901, д. Крутали. Призван в Сов. Армию 1941, Курган. Рядовой, ездовой, 1225 стрелковый полк, 369 стрелковая дивизия. Умер от ран 17.02.1942. Похоронен в д. Волосотики Оленинского района Тверской области.

ПОЛЕВ Иван Александрович, род. 1909, д. Лиственное. Призван в Сов. Армию 1941, Глядянское. Рядовой, орудийный номер, 1239 стрелковый полк, 373 стрелковая дивизия. Погиб в бою 1.12.1942. Похоронен в д. Брюханово Молодотудского района Тверской области.

ПОЛЕЛЮЩЕНКО Петр Андреевич, род. 1917, д. Н.-Утятка. Призван в Сов. Армию 1941, Курган. Рядовой, шофер, 262 отдельный автотранспортный батальон, 22 армия. Погиб в бою 23.08.1941. Похоронен в с. Выскриво Луганской области, Украина.

ПОЛЕЩУК Виктор Каленкиевич, род. 1912, Кетовский район. Призван в Сов. Армию 1942, Курган. Рядовой, стрелок. Был в последнем бою в фев. 1945.

ПОЛОВИНКИН Андрей Павлович, род. 1927, д. Фатеры. Призван в Сов. Армию 1944, Курган. Рядовой. Погиб в бою 1.09.1945.

ПОЛОВИНКИН Василий Герасимович, род. 1912, д. Сидоровка. Призван в Сов. Армию 1944, Курган. Мл. сержант, наводчик, 552 стрелковый полк, 191 стрелковая дивизия. Погиб в бою 17.08.1944. Похоронен в Тартуском районе, Эстония.

ПОЛОВИНКИН Григорий Федорович, род. 1918, д. Фатеры. Призван в Сов. Армию 1943, Курган. Сержант, командир отделения, 241 стрелковый полк, 95 стрелковая дивизия. Умер от ран 26.06.1944. Похоронен в д. Шестаки Могилевской области, Беларусь.

ПОЛОВИНКИН Дмитрий Васильевич, род. 1918, д. Н.-Утятка. Призван в Сов. Армию 1940, Курган. Сержант. Был в последнем бою в дек. 1941.

ПОЛОВИНКИН Сергей Семенович, род. 1916, с. Сычево. Призван в Сов. Армию 1941, Курган. Рядовой,

орудийный номер, 1282 артиллерийский полк ПВО, 61 армия. Погиб в бою 6.04.1942. Похоронен в д. Зайцева Слобода Болховского района Орловской области.

ПОЛОВИНКИН Семен Иванович, род. 1904, д. Козлово. Призван в Сов. Армию 1941, Глядянское. Рядовой, сапер, 81 инженерный батальон минеров, 1 горно-инженерная бригада минеров. Погиб в бою 15.01.1943. Похоронен в Мгинском районе Ленинградской области.

ПОЛОВИНКИН Филипп Дмитриевич, род. 1908, д. Фатеры. Призван в Сов. Армию 1941, Курган. Рядовой. Умер от ран 24.03.1942 в эвакогоспитале N 570. Похоронен в д. Курово Андреапольского района Тверской области.

ПОЛОВИНКОВ Сергей Павлович, род. 1921, д. Логовушка. Призван в Сов. Армию 1941, Курган. Рядовой, стрелок, 1034 стрелковый полк, 293 стрелковая дивизия, 40 армия. Погиб в бою 7.12.1941. Похоронен в д. Заселово Мантуровского района Курской области.

ПОЛОВНИКОВ Федор Максимович, род. 1916, д. Лукино. Призван в Сов. Армию 1941, Курган. Сержант, 1224 стрелковый полк, 367 стрелковая дивизия. Погиб в бою 12.04.1943. Похоронен между д. Морская Моссельга и д. Пиндуген Медвежьегорского района, Карелия.

ПОЛУДНИЦИН Андрей Иванович, род. 1908, с. Падеринское. Призван в Сов. Армию 1941, Курган. Служащий. Умер от ран в 1945. Похоронен в г. Каменске-Уральском Свердловской области.

ПОЛУДНИЦИН Владимир Иванович, род. 1905, с. Падеринское. Призван в Сов. Армию 1941, Курган. Рядовой, стрелок, 1 армейская штрафная рота, 540 стрелковая бригада. Погиб в бою 10.03.1943. Похоронен в д. Б.-Хочуж Тверской области.

ПОЛУДНИЦИН Федор Назарович, род. 1906, д. Костоусово. Призван в Сов. Армию 1941, Курган. Рядовой, стрелок. Погиб в бою 18.06.1942. Похоронен в с. Покошилово Тверской области.

ПОЛУДНИЦИН Федор Николаевич, род. 1910, с. Падеринское. Призван в Сов. Армию 1941, Курган. Судьба неизвестна.

ПОЛЯКОВ Евгений Михайлович, род. 1910, с. Сычево. Призван в Сов. Армию 1941, Курган. Рядовой. Погиб в бою 20.11.1943. Похоронен в с. Баксы Керченского района Крымской области, Украина.

ПОЛЯКОВ Георгий Никитович, род. 1923, с. Сычево. Призван в Сов. Армию 1943, Курган. Рядовой, 4 гв. танковая бригада. Погиб в бою 18.01.1945. Похоронен в г. Прашка, Польша.

ПОЛЯКОВ Никита Степанович, род. 1902, д. Чесноки. Призван в Сов. Армию 1941, Курган. Рядовой, стрелок, 179 гв. стрелковый полк, 59 гв. стрелковая дивизия. Погиб в бою 24.04.1945. Похоронен в с. Семендордо, Австрия.

ПОЛЯНСКИХ Александр Иванович, род. 1896, ст. Просвет. Призван в Сов. Армию 1942, Курган. Рядовой, 292 стрелковая дивизия. Умер от ран 22.09.1942. Похоронен в п. Пожевалькинский Ольховского района Волгоградской области.

ПОМАЗКИН Владимир Афонасьевич, род. 1925, д. Галаево. Призван в Сов. Армию 1943, Курган. Рядовой, стрелок. Погиб в бою 8.12.1943. Похоронен в г. Малине Житомирской области, Украина.

ПОМОГАЕВ Константин Иванович, род. с. Падеринское. Призван в Сов. Армию 1941, Курган. Рядовой. Судьба неизвестна.

ПОНКРАТЕНКО Никита Никифорович, род. Кетовский район. Призван в Сов. Армию 1941, Курган.

Рядовой, стрелок, 365 стрелковый полк, 58 стрелковая дивизия. Умер от ран 15.02.1943 в терапевтическом полевом передвижном госпитале N 2607. Похоронен в с. Булычево Белевского района Тульской области.

ПОНОМАРЕВ Алексей Семенович, род. 1917, д. Б.-Раково. Призван в Сов. Армию 1941, Курган. Рядовой. Судьба неизвестна.

ПОНОМАРЕВ Александр Николаевич, род. 1911, д. Зайково. Призван в Сов. Армию 1941, Курган. Рядовой. Погиб в бою 21.11.1942. Похоронен в с. Будово Тверской области.

ПОНОМАРЕВ Арсентий Афонасьевич, род. 1914, д. Зайково. Призван в Сов. Армию 1940, Кургай. Рядовой. Погиб в бою 8.04.1942. Похоронен в Смоленской области, г. Велиж, "Лидова Гора", братская могила N 2.

ПОНОМАРЕВ Афанасий Михайлович, род. 1925, д. Зайково. Призван в Сов. Армию 1943, Курган. Рядовой. Умер от ран 17.08.1943. Похоронен в д. Яковлево Ржевского района Тверской области.

ПОНОМАРЕВ Василий Семенович, род. 1924, д. Зайково. Призван в Сов. Армию 1942, Курган. Рядовой. Погиб в бою 15.12.1943.

ПОНОМАРЕВ Григорий Андрианович, род. 1923, д. Зайково. Призван в Сов. Армию 1942, Курган. Рядовой, 124 гв. стрелковый полк, 41 гв. стрелковая дивизия. Погиб в бою 21.01.1944. Похоронен в братской могиле N 257, с. Рыбчино Новгородковского района Кировоградской области.

ПОНОМАРЕВ Иван Николаевич, род. 1914, д. Зайково. Призван в Сов. Армию 1941, Курган. Мл. лейтенант, воинская часть N 11929. Погиб в бою 1.02.1944. Похоронен в с. Ново-Васильевка Донецкой области, Украина.

ПОНОМАРЕВ Никита Кузьмич, род. 1900, ст. Просвет. Призван в Сов. Армию 1941, Курган. Рядовой, шофер, 262 автотранспортный батальон, 22 армия. Погиб в бою 23.08.1941. Похоронен в с. Выскриво Луганской области, Украина.

ПОНОМАРЕВ Николай Афанасьевич, род. 1911, д. Зайково. Призван в Сов. Армию 1941, Курган. Рядовой, шофер, 262 отдельный автотранспортный батальон, 22 армия. Погиб в бою 23.08.1941. Похоронен в с. Выскриво Луганской области, Украина.

ПОНОМАРЕВ Николай Ефимович, род. 1914, д. Зайково. Призван в Сов. Армию 1943, Курган. Сержант, 820 стрелковый полк, 117 стрелковая дивизия. Погиб в бою 23.03.1944. Похоронен в с. Алексиней Полный Ярмолинского района Хмельницкой области, Украина.

ПОНОМАРЕВ Николай Захарович, род. 1925, д. Зайково. Призван в Сов. Армию 1943, Курган. Рядовой, стрелок, 128 стрелковый полк, 29 стрелковая дивизия. Погиб в бою 5.07.1944. Похоронен на ст. Тычки Браславского района Витебской области, Беларусь.

ПОНОМАРЕВ Николай Константинович, род. 1904, ст. Просвет. Призван в Сов. Армию 1941, Курган. Гв. сержант, 172 гв. стрелковый полк, 57 гв. стрелковая дивизия. Погиб в бою 22.07.1943. Похоронен в д. Семеновки Изюмского района Харьковской области, Украина.

ПОНОМАРЕВ Николай Михайлович, род. 1923, д. Зайково. Призван в Сов. Армию 1942, Курган. Рядовой, 872 стрелковый полк, 282 стрелковая дивизия. Погиб в бою 30.11.1942. Похоронен в д. Новая Деревня Половского района Тверской области.

ПОНОМАРЕВ Пантелей Александрович, род. 1910, д. Зайково. Призван в Сов. Армию 1941, Курган. Рядовой, 1034 стрелковый полк, 293 стрелковая дивизия. Погиб в бою

7.12.1941. Похоронен в с. Верхо-Заселье Мантуровского района Курской области.

ПОНОМАРЕВ Петр Павлович, род. 1915, д. Зайково. Призван в Сов. Армию 1941, Курган. Рядовой, артиллерийский мастер, 1224 зенитный артиллерийский полк. Умер от ран 13.05.1945 в лечебном учреждении ЛЭП N 18. Похоронен в Польше, г. Ченстохова, кладбище "Куль", могила N 106.

ПОНОМАРЕВ Сергей Кузьмич, род. 1917, с. Сычево. Призван в Сов. Армию 1941, Курган. Гв. ст. сержант, 75 отдельный гв. танковый полк. Погиб в бою 14.03.1945. Похоронен в д. Мамоново Багратионовского района Калининградской области.

ПОНОМАРЕВ Сергей Михайлович, род. 1898, с. Введенское. Призван в Сов. Армию 1942, Курган. Сержант, 611 стрелковый полк, 88 стрелковая дивизия. Погиб в бою 12.10.1943. Похоронен в д. Чашниково Зубцовского района Тверской области.

ПОНОМАРЕВ Федор Осипович, род. 1908, ст. Просвет. Призван в Сов. Армию 1941, Курган. Рядовой, стрелок, 1223 стрелковый полк, 369 стрелковая дивизия. Погиб в бою 29.12.1941. Похоронен в с. Овсянниково Тверской области.

ПОНОСЮК Тихон Гаврилович, род. 1908, с. Сычево. Призван в Сов. Армию 1940, Курган. Рядовой. Погиб в бою 18.12.1941. Похоронен в с. Овсянниково Тверской области.

ПОПА Филипп Дмитриевич, род. 1923, с. Каширино. Призван в Сов. Армию 1943, Курган. Рядовой. Погиб в бою 15.01.1945. Похоронен в д. Ларцен, Польша.

ПОПКО Пантелей Осипович, род. 1900, д. Темляки. Призван в Сов. Армию 1941, Курган. Рядовой, 218 стрелковый полк, 80 стрелковая дивизия. Погиб в бою 19.01.1943. Похоронен в д. Новая Мгинского района Ленинградской области.

ПОПКОВ Николай Васильевич, род. 1906, д. Патронное. Призван в Сов. Армию 1941, Курган. Рядовой. Погиб в бою 15.12.1941. Похоронен в д. Овсянниково Тверской области.

ПОПОВ Алексей Артамонович, род. 1923, д. Костоусово. Призван в Сов. Армию 1943, Курган. Рядовой. Судьба неизвестна.

ПОПОВ Анфик Иванович, род. 1913, д. Костоусово. Призван в Сов. Армию 1941, Курган. Рядовой, стрелок. Был в последнем бою в дек. 1942.

ПОПОВ Афанасий Артамонович, род. 1924, д. Костоусово. Призван в Сов. Армию 1943, Курган. Рядовой. Погиб в бою 28.02.1945. Похоронен в г. Гредердорфе, Германия.

ПОПОВ Василий Васильевич, род. 1902, с. Ст. Просвет. Призван в Сов. Армию 1941, Курган. Рядовой, стрелок, 11 стрелковый полк, 83 стрелковая дивизия. Погиб в бою 6.03.1944.

ПОПОВ Василий Илларионович, род. 1919, д. Костоусово. Призван в Сов. Армию 1939, Курган. Ст. сержант. Погиб в бою 15.12.1942. Похоронен в д. Ивлево Тверской области.

ПОПОВ Василий Петрович, род. 1919, д. Шкодино. Призван в Сов. Армию 1943, Курган. Гв. ефрейтор, 113 гв. стрелковый полк, 38 гв. стрелковая дивизия. Погиб в бою 16.01.1945. Похоронен в д. Погово Варшавского воеводства, Польша.

ПОПОВ Владимир Андреевич, род. 1906, д. Санино. Призван в Сов. Армию 1941, Курган. Рядовой, стрелок. Был в последнем бою в окт. 1941.

ПОПОВ Григорий Родионович, род. 1912, д. Костоусово. Призван в Сов. Армию 1941, Курган. Рядовой, стрелок. Погиб в бою 15.10.1942. Похоронен в д. Полунино Тверской области.

ПОПОВ Григорий Филиппович, род. 1911, с. Каширино. Призван в Сов. Армию 1941, Курган. Рядовой. Погиб в бою 12.11.1941. Похоронен в д. Синчугово Тверской области.

ПОПОВ Григорий Яковлевич, род. 1909, д. Ревино. Призван в Сов. Армию 1941, Курган. Рядовой, стрелок. Погиб в бою в фев. 1945.

ПОПОВ Иван Даниилович, род. 1924, д. Костоусово. Призван в Сов. Армию 1942, Курган. Рядовой, стрелок, 170 штрафная рота. Погиб в бою 26.12.1944. Похоронен на хут. Грабий, Литва.

ПОПОВ Иван Львович, род. 1905, д. Костоусово. Призван в Сов. Армию 1941, Курган. Рядовой. Судьба неизвестна.

ПОПОВ Иван Сергеевич, род. 1901, д. Шкодино. Призван в Сов. Армию 1941, Курган. Рядовой, стрелок, 1329 стрелковый полк. Умер от ран 9.08.1942 в эвакогоспитале N 24. Похоронен в Московской области, с. Лобаново, могила N 8.

ПОПОВ Иван Харитонович, род. 1904, ст. Иковка. Призван в Сов. Армию 1941, Курган. Рядовой, 639 стрелковый полк, 231 стрелковая дивизия. Погиб в бою 25.09.1942. Похоронен в с. Котлубань Волгоградской области.

ПОПОВ Иван Яковлевич, род. 1918, д. Кремлевка. Призван в Сов. Армию 1941, Курган. Ст. сержант, минометчик, командир отделения, 108 гв. стрелковый полк, 36 гв. стрелковая дивизия. Погиб в бою 18.09.1942. Похоронен на хут. Семки Волгоградской области.

ПОПОВ Игорь Петрович, род. 1912, д. Шкодино. Призван в Сов. Армию 1941, Курган. Рядовой, 476 стрелковый полк. Погиб в бою в июне 1942.

ПОПОВ Илья Сергеевич, род. 1909, д. Шкодино. Призван в Сов. Армию 1941, Курган. Рядовой. Погиб в бою 22.05.1942. Похоронен в д. Лаврово Тверской области.

ПОПОВ Исак Трофимович, род. 1901, д. Кривино. Призван в Сов. Армию 1941, Курган. Рядовой. Судьба неизвестна.

ПОПОВ Максим Яковлевич, род. 1908, д. Костоусово. Призван в Сов. Армию 1942, Курган. Мл. сержант, 32 гв. стрелковый полк, 12 гв. стрелковая дивизия. Погиб в бою 24.11.1944. Похоронен в Латвии, Приекульское воинское захоронение.

ПОПОВ Михаил Николаевич, род. 1925, д. Шкодино. Призван в Сов. Армию 1943, Курган. Ст. сержант, курсант, 6 учебный артполк. Умер от ран 22.06.1944 в эвакогоспитале N 2859. Похоронен в братской могиле п. Решетиха Володарского района Нижегородской области.

ПОПОВ Михаил Семенович, род. 1921, д. Н.-Утятка. Призван в Сов. Армию 1940, Курган. Рядовой. Погиб в бою 20.07.1942. Похоронен в д. Егорье Бельского района Тверской области.

ПОПОВ Павел Анисимович, род. 1920, д. М. Раково. Рядовой, стрелок. Был в последнем бою в февр. 1945.

ПОПОВ Павел Иванович, род. 1900, д. Шкодино. Призван в Сов. Армию 1941, Курган. Рядовой, стрелок, 906 стрелковый полк, 243 стрелковая дивизия. Погиб в бою 15.06.1942. Похоронен в д. Демовка Тверской области.

ПОПОВ Петр Иванович, род. 1922, д. Шкодино. Призван в Сов. Армию 1941, Курган. Рядовой. Погиб в бою 20.03.1942. Похоронен в д. Павлиха Тверской области.

ПОПОВ Петр Меркурьевич, род. 1907, д. Беспалово. Призван в Сов. Армию 1941, Курган. Рядовой, стрелок. Погиб в бою 15.01.1942. Похоронен в г. Пустошке Псковской области.

ПОПОВ Самуил Данилович, род. 1924, д. Костоусово. Призван в Сов. Армию 1943, Курган. Рядовой, стрелок, шофер, 170 отдельная штрафная рота, 6 гв. армия. Погиб в бою 26.12.1944. Похоронен на хут. Грабий Приекульского района, Латвия.

ПОПОВ Семен Леонтьевич, род. 1923, д. Костоусово. Призван в Сов. Армию 1942, Курган. Рядовой. Погиб в бою 15.04.1942. Похоронен в д. Мелентьево Тверской области.

ПОПОВ Сергей Илларионович, род. 1925, д. Костоусово. Призван в Сов. Армию 1943, Курган. Мл. лейтенант, командир взвода. Погиб в бою 8.06.1943.

ПОПОВ Степан Федосеевич, род. 1923, д. Костоусово. Призван в Сов. Армию 1942, Курган. Рядовой, 571 стрелковый полк, 115 стрелковая дивизия. Погиб в бою 12.11.1943. Похоронен в с. Блиново Пустошкинского района Псковской области.

ПОПОВ Федор Филиппович, род. 1909, с. Колесниково. Призван в Сов. Армию 1940, Курган. Рядовой, стрелок, 1318 стрелковый полк, 173 стрелковая дивизия. Погиб в бою 21.01.1943. Похоронен в д. Кузьминское Парфинского района Новгородской области.

ПОРТНЯГИН Афонасий Ефимович, род. с. Шмаково. Призван в Сов. Армию 1941, Курган. Рядовой. Судьба неизвестна.

ПОСТНИКОВ Михаил Емельянович, род. 1914, д. Беспалово. Призван в Сов. Армию 1941, Курган. Рядовой. Погиб в бою 30.06.1941.

ПОСТОВАЛОВ Алексей Федосеевич, род. 1912, д. Галишево. Призван в Сов. Армию 1941, Курган. Рядовой. Был в последнем бою в дек. 1941.

ПОСТОВАЛОВ Григорий Милентьевич, род. 1911, ст. Просвет. Призван в Сов. Армию 1943, Курган. Рядовой. Погиб в бою в 1944.

ПОСТОВАЛОВ Иван Федосеевич, род. 1921, д. Галишево. Призван в Сов. Армию 1940, Курган. Рядовой. Погиб в бою 10.10.1943.

ПОСТОВАЛОВ Сергей Викторович, род. 1919, д. Галишево. Призван в Сов. Армию 1940, Курган. Рядовой. Погиб в бою 9.04.1942. Похоронен в д. Полунино Ржевского района Тверской области.

ПОСТОВАЛОВ Степан Иванович, род. 1925, с. Ст. Просвет. Призван в Сов. Армию 1943, Курган. Рядовой. Был в последнем бою в окт. 1944.

ПОСТОВАЛОВ Феофан Федосеевич, род. 1918, д. Галишево. Призван в Сов. Армию 1939, Курган. Рядовой. Погиб в бою 20.09.1941. Похоронен в д. Чунасино Ржевского района Тверской области.

ПОСТРЕЛОВ Иван Терентьевич, род. 1906, Кетовский район. Призван в Сов. Армию 1941, Курган. Ефрейтор, стрелок, 457 стрелковый полк, 222 стрелковая дивизия. Умер от ран 12.02.1945 в эвакогоспитале N 103. Похоронен в г. Едвабно, Германия.

ПОТАПОВ Алексей Григорьевич, род. 1918, с. Пименовка. Призван в Сов. Армию 1943, Курган. Рядовой. Погиб в бою 22.11.1943. Похоронен в с. Бол. Черевач Чернобыльского района Киевской области, Украина.

ПОТАПОВ Григорий Григорьевич, род. в с. Пименовка. Призван в Сов. Армию 1941, Курган. Рядовой. Судьба неизвестна.

ПОТАПОВ Илья Павлович, род. .в с. Пименовка. Призван в Сов. Армию 1941, Курган. Рядовой. Судьба неизвестна.

ПОТАСКУЕВ Агап Афанасьевич, род. 1897, д. Становое. Призван в Сов. Армию 1942, Курган. Рядовой, стрелок, 33 гв. стрелковый полк, 11 гв. стрелковая дивизия. Погиб в бою 20.10.1943. Похоронен в с. Колосово Ульяновского района Калужской области.

ПОТАСКУЕВ Григорий Григорьевич, род. 1922, д. Становое. Призван в Сов. Армию 1942, Курган. Рядовой. Погиб в бою 13.08.1942. Похоронен в г. Духовщине Смоленской области.

ПОТАСКУЕВ Иван Петрович, род. 1903, д. Менщиково. Призван в Сов. Армию 1942, Курган. Сержант, командир отделения, 641 стрелковый полк, 165 стрелковая дивизия. Погиб в бою 14.07.1942. Похоронен в д. Мясной Бор Новгородской области.

ПОТЕМИН Алексей Михайлович, род. 1925, д. Челноки. Призван в Сов. Армию 1943, Курган. Рядовой, стрелок, 1106 стрелковый полк, 331 стрелковая дивизия. Погиб в бою 17.04.1945. Похоронен в д. Вельплины, Австрия.

ПОТЕМИН Егор Петрович, род. 1924, д. Челноки. Призван в Сов. Армию 1943, Курган. Рядовой, стрелок, 274 гв. стрелковый полк, 90 гв. стрелковая дивизия. Погиб в бою 15.12.1943. Похоронен в д. Яново Витебской области, Беларусь.

ПОТЕМИН Иосиф Алексеевич, род. 1908, д. Челноки. Призван в Сов. Армию 1938, Курган. Ст. лейтенант. Погиб в бою 18.06.1942. Похоронен в д. Залько Тверской области.

ПОТЕМИН Михаил Алексеевич, род. 1895, д. Челноки. Призван в Сов. Армию 1941, Курган. Рядовой, 3 стрелковый батальон. Погиб в бою 3.01.1943. Похоронен в д. Вязовки Лычковского района Новгородской области.

ПОТЕМИН Сергей Михайлович, род. 1922, д. Челноки. Призван в Сов. Армию 1942, Курган. Лейтенант, командир санитарного взвода, 835 стрелковый полк, 237 стрелковая дивизия. Погиб в бою 14.09.1944. Похоронен в колхозе "Коминтерн", с. Ясенек Краснопольского района Сумской области.

ПОТЕМКИН Петр Денисович, род. 1907, д. Крутали. Призван в Сов. Армию 1941, Курган. Рядовой. Погиб в бою 7.12.1943.

ПОТОСКУЕВ Иван Петрович, род. 1903, д. Менщиково. Призван в Сов. Армию 1942, Курган. Сержант, 641 стрелковый полк, 165 стрелковая дивизия. Погиб в бою 5.05.1942. Похоронен в д. Теремец-Курляндский Чудовского района Новгородской области.

ПОТОСКУЕВ Карп Иосифович, род. 1919, д. Становое. Призван в Сов. Армию 1943, Курган. Гв. сержант, командир отделения, 49 гв. стрелковый полк, 16 гв. стрелковая дивизия. Погиб в бою 23.03.1944. Похоронен в районе высоты 103 Дубровенского района Витебской области, Беларусь.

ПРЕДЕИН Александр Андреевич, род. 1923, д. Темляки. Призван в Сов. Армию 1942, Курган. Рядовой, стрелок. Погиб в бою 10.10.1942. Похоронен в г. Торжке Тверской области.

ПРЕДЕИН Александр Дмитриевич, род. 1910, д. Темляки. Призван в Сов. Армию 1941, Глядянское. Ст. сержант. Погиб в бою 24.08.1943. Похоронен в г. Сафоново Смоленской области.

ПРЕДЕИН Александр Михайлович, род. д. Менщиково. Призван в Сов. Армию 1941, Курган. Гв. рядовой, пулеметчик, 34 гв. стрелковый полк, 13 гв. дивизия. Погиб в бою 25.01.1943. Похоронен в г. Волгограде.

ПРЕДЕИН Василий Николаевич, род. 1903, д. К.-Казанцево. Призван в Сов. Армию 1941, Курган. Мл. сержант, командир взвода, 817 отдельный батальон связи, 369 стрелковая дивизия. Погиб в бою 23.01.1942. Похоронен в д. Талицы Ржевского района Тверской области.

ПРЕДЕИН Виктор Васильевич, род. д. Осиновка. Призван в Сов. Армию 1943, Курган. Сержант, воинская часть под номером полевой почты

73671. Погиб в бою 23.02.1944. Похоронен в с. Поповка Звенигородского района Черкасской области, Украина.

ПРЕДЕИН Галактион Савельевич, род. 1912, п. Чернавский. Призван в Сов. Армию 1941, Курган. Мл. сержант, командир взвода. Погиб в бою 20.04.1942.

ПРЕДЕИН Григорий Васильевич, род. 1904, д. Темляки. Призван в Сов. Армию 1941, Курган. Ст. лейтенант, 176 стрелковый полк НКВД. Погиб в бою 18.05.1942.

ПРЕДЕИН Григорий Яковлевич, род. 1900, д. Темляки. Призван в Сов. Армию 1942, Курган. Рядовой, стрелок, 364 стрелковый полк, 139 стрелковая дивизия. Погиб в бою 12.08.1943. Похоронен в п. К. Маркса Кировского района Калужской области.

ПРЕДЕИН Денис Васильевич, род. 1923, д. Темляки. Призван в Сов. Армию 1942, Курган. Лейтенант, 27 гв. стрелковый полк, 11 гв. стрелковая дивизия. Погиб в бою 1.04.1943. Похоронен в д. Котовичи Людиновского района Калужской области.

ПРЕДЕИН Дмитрий Иванович, род. 1924, д. Темляки. Призван в Сов. Армию 1943, Курган. Сержант, 60 гв. стрелковый полк, 20 гв. стрелковая дивизия. Умер от ран 10.03.1943. Похоронен в д. Украинка Савинского района Харьковской области, Украина.

ПРЕДЕИН Евлампий Тимофеевич, род. 1922, д. Темляки. Призван в Сов. Армию 1941, Курган. Рядовой. Погиб в бою 25.01.1943. Похоронен в д. Маслово Тверской области.

ПРЕДЕИН Захар Яковлевич, род. 1908, д. Темляки. Призван в Сов. Армию 1942, Курган. Рядовой, 26 гв. стрелковый полк, 17 гв. стрелковая дивизия. Погиб в бою 16.12.1942. Похоронен в районе д. Цыцыно Смоленской области.

ПРЕДЕИН Иван Герасимович, род. 1901, д. Темляки. Призван в Сов. Армию 1941, Курган. Рядовой, 1225 стрелковый полк, 369 стрелковая дивизия. Погиб в бою 26.02.1942. Похоронен в д. Хребтово Тверской области.

ПРЕДЕИН Ион Андреевич, род. 1901, д. Ровное. Призван в Сов. Армию 1941, Глядянское. Рядовой. Погиб в бою 6.02.1942. Похоронен в с. Ездово Тверской области.

ПРЕДЕИН Константин Леонтьевич, род. 1909, д. Темляки. Призван в Сов. Армию 1941, Курган. Рядовой, 1225 стрелковый полк, 369 стрелковая дивизия. Погиб в бою 5.01.1942. Похоронен в д. Новое Старицкого района Тверской области.

ПРЕДЕИН Леонид Тимофеевич, род. 1894, д. Темляки. Призван в Сов. Армию 1942, Курган. Рядовой. Погиб в бою 1.10.1943. Похоронен в д. Кокошкино Тверской области.

ПРЕДЕИН Матвей Яковлевич, род. 1909, д. Темляки. Призван в Сов. Армию 1939, Курган. Рядовой. Погиб в бою 18.08.1939 на Дальнем Востоке, у озера Хасан.

ПРЕДЕИН Михаил Максимович, род. 1907, д. Темляки. Призван в Сов. Армию 1939, Курган. Мл. сержант, помощник командира взвода. Погиб в бою 7.12.1941 под Москвой.

ПРЕДЕИН Павел Дмитриевич, род. 1917, д. Темляки. Призван в Сов. Армию 1940, Курган, стрелок, 641 стрелковый полк, 165 стрелковая дивизия. Погиб в бою 5.06.1943. Похоронен в д. Мясной Бор Чудовского района Новгородской области.

ПРЕДЕИН Петр Спиридонович, род. 1909, д. Темляки. Призван в Сов. Армию 1943, Курган. Рядовой, стрелок, 87 стрелковый полк, 26 стрелковая дивизия. Умер от ран 28.02.1944. Похоронен в д. Лучкня-1 Плоскошанского района Тверской области.

ПРЕДЕИН Степан Иванович, род. 1903, д. Темляки. Призван в Сов. Армию 1941, Курган. Рядовой, 32 запасной полк. Погиб в бою 18.07.1944.

ПРЕДЕИН Тимофей Спиридонович, род. 1897, д. Темляки. Призван в Сов. Армию 1941, Курган. Рядовой. Погиб в бою 5.04.1942. Похоронен в с. Космачи Тверской области.

ПРЕДЕИН Тимофей Яковлевич, род. 1906, д. Темляки. Призван в Сов. Армию 1941, Курган. Рядовой, стрелок. Погиб в бою в 1942.

ПРИТУЛИН Василий Константинович, род. 1908, с. Введенское. Призван в Сов. Армию 1941, Курган. Рядовой, 1255 стрелковый полк, 379 стрелковая дивизия. Погиб в бою 17.12.1942. Похоронен в Смоленской области, Сычевский район, д. Аристово, воинское захоронение N 9.

ПРОЗОРОВ Иван Радионович, род. 1922, ст. Иковка. Призван в Сов. Армию 1941, Курган. Рядовой. Погиб в бою 1.11.1941. Похоронен в д. Чунасино Ржевского района Тверской области.

ПРОКАШЕВ Матвей Дмитриевич, род. 1924, с. Кетово. Призван в Сов. Армию 1942, Курган. Рядовой, 197 танковый батальон. Погиб в бою 28.07.1943. Похоронен в Орловской области, Болховский район, п. Бессоновский, братская могила.

ПРОКОПЕВНЮК Павел Григорьевич, род. 1900, Кетовский район. Призван в Сов. Армию 1941, Курган. Рядовой, стрелок, 929 стрелковый полк, 254 стрелковая дивизия. Погиб в бою 22.02.1943. Похоронен в д. Сорокино Половского района Псковской области.

ПРОКОПЬЕВ Александр Иванович, род. 1917, д. Предино. Призван в Сов. Армию 1941, Курган. Рядовой. Погиб в бою 20.11.1942. Похоронен в г. Санкт-Петербурге.

ПРОКОПЬЕВ Александр Семенович, род. 1926, д. Чесноки. Призван в Сов. Армию 1943, Курган. Мл. сержант, командир минометного расчета, 321 стрелковый полк, 415 стрелковая дивизия. Погиб в бою 30.10.1944. Похоронен на хут. Брувери Приекульского района, Латвия.

ПРОКОПЬЕВ Анисим Петрович, род. 1901, д. Н.-Затобольное. Призван в Сов. Армию 1941, Курган. Рядовой. Погиб в бою 26.04.1942. Похоронен в д. Дудино Старицкого района Тверской области.

ПРОКОПЬЕВ Дмитрий Северьянович, род. 1904, п. Чашинск. Призван в Сов. Армию 1941, Курган. Рядовой. Погиб в бою 26.06.1942. Похоронен в с. Полунино Тверской области.

ПРОКОПЬЕВ Иван Тимофеевич, род. 1912, д. Марково. Призван в Сов. Армию 1941, Варгаши. Рядовой. Был в последнем бою в сент. 1941.

ПРОКОПЬЕВ Кирилл Васильевич, род. 1892, с. Б.-Чаусово. Призван в Сов. Армию 1942, Курган. Рядовой, 653 стрелковый полк, 220 стрелковая дивизия. Погиб в бою 7.03.1943. Похоронен в д. Домашенка Новодугинского района Смоленской области.

ПРОКОПЬЕВ Михаил Сергеевич, род. 1925, д. Чесноки. Призван в Сов. Армию 1943, Курган. Рядовой. Погиб в бою 15.01.1944.

ПРОКОПЬЕВ Михаил Тимофеевич, род. 1914, д. Марково. Призван в Сов. Армию 1941, Курган. Рядовой, шофер, 262 отдельный автотранспортный батальон. Погиб в бою 23.03.1941. Похоронен в с. Выскриво Луганской области, Украина.

ПРОКОПЬЕВ Петр Анисимович, род. 1926, д. Н.-Затобольное. Призван в Сов. Армию 1944, Курган. Судьба неизвестна.

ПРОКОПЬЕВ Петр Евграфьевич, род. 1909, д. Чесноки. Призван в Сов. Армию 1941, Курган. Рядовой. Погиб

в бою 10.12.1942. Похоронен в с. Сенчугово Тверской области.

ПРОКОПЬЕВ Петр Игнатьевич, род. 1910, д. Н.-Затобольное. Призван в Сов. Армию 1941, Курган. Рядовой. Погиб в бою 6.02.1942. Похоронен в г. Санкт-Петербурге.

ПРОКОПЬЕВ Платон Семенович, род. 1917, д. Н.-Затобольное. Призван в Сов. Армию 1941, Курган. Рядовой. Погиб в бою 25.09.1942. Похоронен в г. Торжке Тверской области.

ПРОКОПЬЕВ Степан Константинович, род. 1903, д. Челноки. Призван в Сов. Армию 1941, Курган. Рядовой. Погиб в бою 18.02.1942. Похоронен в с. Весницы Тверской области.

ПРОКОПЬЕВ Федор Анисимович, род. 1926, д. Темляки. Призван в Сов. Армию 1943, Курган. Рядовой. Погиб в бою 25.08.1944.

ПРОКОПЬЕВ Яков Игнатьевич, род. 1921, д. Н.-Затобольное. Призван в Сов. Армию 1941, Курган. Рядовой, стрелок, 321 стрелковый полк, 15 стрелковая дивизия. Был в последнем бою в авг. 1941.

ПРОРУБЩИКОВ Александр Михайлович, род. 1909, д. Борки. Призван в Сов. Армию 1941, Курган. Рядовой, 376 стрелковый полк, 261 стрелковая дивизия. Погиб в бою 30.11.1942.

ПРОРУБЩИКОВ Иван Михайлович, род. 1917, д. Борки. Призван в Сов. Армию 1942, Курган. Рядовой. Погиб в бою 2.08.1943. Похоронен в Ленинградской области.

ПРОРУБЩИКОВ Иван Платонович, род. 1911, д. Кремлевка. Призван в Сов. Армию 1941, Курган. Рядовой. Умер от ран 31.03.1942. Похоронен в г. Вышний Волочек Тверской области.

ПРОРУБЩИКОВ Михаил Антонович, род. 1921, д. Кремлевка. Призван в Сов. Армию 1940, Курган. Рядовой. Погиб в бою 18.08.1941. Похоронен в г. Минске, Беларусь.

ПРОРУБЩИКОВ Михаил Павлович, род. 1914, д. Борки. Призван в Сов. Армию 1941, Курган. Рядовой. Погиб в бою 16.12.1941. Похоронен в д. Ведерная Тверской области.

ПРОРУБЩИКОВ Николай Павлович, род. 1924, д. Борки. Призван в Сов. Армию 1943, Курган. Рядовой. Судьба неизвестна.

ПРОСЕКОВ Александр Данилович, род. 1923, ст. Просвет. Призван в Сов. Армию 1942, Курган. Рядовой, 820 стрелковый полк, 117 стрелковая дивизия. Погиб в бою 9.11.1943. Похоронен в д. Шляхово Невельского района Псковской области.

ПРОСЕКОВ Корнилий Николаевич, род. 1899, ст. Просвет. Призван в Сов. Армию 1942, Курган. Рядовой, стрелок, 1246 стрелковый полк, 374 стрелковая дивизия. Погиб в бою 10.06.1942. Похоронен в д. Мясной Бор Чудовского района Новгородской области.

ПРОСЕКОВ Никодим Тихонович, род. 1916, ст. Просвет. Призван в Сов. Армию 1940, Курган. Сержант. Погиб в бою 12.08.1943. Похоронен в д. Ведерная Тверской области.

ПРОХОРЕНКО Василий Федорович, род. 1913, с. Введенское. Призван в Сов. Армию 1941, Курган. Лейтенант. Погиб в бою 29.07.1942. Похоронен в д. Полунино Ржевского района Тверской области.

ПУПКОВ Андрей Васильевич, род. 1914, д. Темляки. Призван в Сов. Армию 1941, Курган. Рядовой. Судьба неизвестна.

ПУПКОВ Глеб Степанович, род. 1912, д. Галишево. Призван в Сов. Армию 1940, Курган. Мл. лейтенант, командир взвода, 63 кавалерийская дивизия. Погиб в бою 16.10.1944. Похоронен в с. Четарну, Венгрия.

ПУПКОВ Михаил Дмитриевич, род. 1923, д. Н.-Утятка. Призван в Сов. Армию 1943, Курган. Рядовой, 42 отдельный инженерно-саперный ба-

тальон. Погиб в бою 17.03.1944. Похоронен в д. Молгово Псковского района Псковской области.

ПУПКОВ Михаил Маркелович, род. 1924, д. Предино. Призван в Сов. Армию 1942, Курган. Рядовой, воинская часть под номером полевой почты 90144. Был в последнем бою в окт. 1943.

ПУПКОВ Николай Васильевич, род. 1906, д. Темляки. Призван в Сов. Армию 1941, Курган. Рядовой. Погиб в бою 2.03.1942. Похоронен в г. Ржеве Тверской области.

ПУПКОВ Павел Михайлович, род. 1911, д. Темляки. Призван в Сов. Армию 1942, Курган. Старшина, 1227 стрелковый полк, 369 стрелковая дивизия. Умер от болезни 9.12.1943. Похоронен в д. Романсики Холм-Жирковского района Смоленской области.

ПУПКОВ Пантелей Осипович, род. 1900, д. Темляки. Призван в Сов. Армию 1942, Курган. Рядовой, стрелок, 218 стрелковый полк, 80 стрелковая дивизия. Погиб в бою 12.01.1943. Похоронен в д. Новая Ленинградской области.

ПУПКОВ Сергей Михайлович, род. 1919, д. Темляки. Призван в Сов. Армию 1940, Курган. Рядовой. Погиб в бою 22.12.1941. Похоронен в д. Овсянниково Тверской области.

ПУПКОВ Федор Степанович, род. 1910, д. Темляки. Призван в Сов. Армию 1941, Курган. Лейтенант, командир взвода, 260 гв. стрелковый полк, 86 гв. стрелковая дивизия. Умер в госпитале 27.08.1943. Похоронен на хут. Маны Донецкой области, Украина.

ПУСТОВАЛОВ Сергей Викторович, род. 1920, д. Галишево. Призван в Сов. Армию 1941, Курган. Рядовой. Погиб в бою 9.04.1942. Похоронен в д. Н.-Семеновская Ржевского района Тверской области.

ПУСТОВОЙ Георгий Флегонович, род. 1925, д. Крутали. Призван в Сов. Армию 1943, Курган. Рядовой. Погиб в бою в мае 1943.

ПУСТОЗЕРОВ Александр Михайлович, род. 1924, с. Лесники. Призван в Сов. Армию 1942, Курган. Рядовой, пулеметчик, 145 гв. стрелковый полк, 66 гв. стрелковая дивизия. Погиб в бою 14.07.1943. Похоронен в с. Ольховатка Ивнянского района Белгородской области.

ПУСТОЗЕРОВ Алексей Михайлович, род. 1908, с. Лесники. Призван в Сов. Армию 1941, Курган. Рядовой. Умер от ран 23.03.1943. Похоронен в с. Ольховатка Ивнянского района Белгородской области.

ПУСТОЗЕРОВ Василий Михайлович, род. 1910, с. Лесники. Призван в Сов. Армию 1940, Курган. Рядовой, орудийный номер, 78 гаубичный артиллерийский полк, 26 артиллерийская дивизия резерва Верховного Главнокомандования. Погиб в бою 23.03.1944. Похоронен в с. Красноармейском Красноперекопского района Крымской области, Украина.

ПУСТОЗЕРОВ Дмитрий Михайлович, род. 1911, с. Лесники. Призван в Сов. Армию 1941, Курган. Рядовой, шофер, 135 гаубичный артиллерийский полк. Погиб в бою 3.07.1942.

ПУСТОЗЕРОВ Иван Дмитриевич, род. 1903, с. Лесники. Призван в Сов. Армию 1940, Курган. Рядовой. Погиб в бою в марте 1944.

ПУСТОЗЕРОВ Иван Никандрович, род. 1912, д. Лаптево. Призван в Сов. Армию 1941, Курган. Рядовой, стрелок. Погиб в бою 10.10.1941. Похоронен в д. Чунасино Ржевского района Тверской области.

ПУСТОЗЕРОВ Кузьма Никандрович, род. 1916, д. Лаптево. Призван в Сов. Армию 1941, Курган. Сержант, командир отделения, 29 артиллерийская дивизия. Погиб в бою 27.04.1945. Похоронен в Германии, г.

Берлин, воинское кладбище на ул. Брутте-Штрассе.

ПУСТОЗЕРОВ Леонтий Степанович, род. 1904, д. Лаптево. Призван в Сов. Армию 1941, Курган. Рядовой, стрелок, 290 стрелковый полк, 186 стрелковая дивизия. Погиб в бою 6.05.1942. Похоронен в г. Санкт-Петербурге.

ПУСТОЗЕРОВ Лукьян Васильевич, род. 1895, с. Введенское. Призван в Сов. Армию 1942, Курган. Мл. сержант, командир отделения, 641 стрелковый полк, 165 стрелковая дивизия, 52 армия. Погиб в бою 5.06.1942. Похоронен на ст. Мясной Бор Чудовского района Новгородской области.

ПУСТОЗЕРОВ Павел Дмитриевич, род. 1910, д. Лаптево. Призван в Сов. Армию 1941, Курган. Рядовой, снайпер, 531 стрелковый полк, 164 стрелковая дивизия. Погиб в бою 17.10.1942.

ПУСТОЗЕРОВ Петр Васильевич, род. 1925, д. Лаптево. Призван в Сов. Армию 1943, Курган. Рядовой, 40 армейская штрафная рота. Погиб в бою 17.02.1944. Похоронен на ст. Старое село Шумилинского района Витебской области, Беларусь.

ПУХОВ Борис Михайлович, род. с. Колесниково. Призван в Сов. Армию 1941, Курган. Рядовой. Судьба неизвестна.

ПУХОВ Георгий Федорович, род. 1905, п. Чашинск. Призван в Сов. Армию 1941, Курган. Рядовой, стрелок, 108 гв. стрелковый полк, 36 гв. стрелковая дивизия. Погиб в бою 20.08.1942. Похоронен в совхозе "Приволжский" Волгоградской области.

ПУХОВ Павел Дмитриевич, род. 1901, п. Чашинск. Призван в Сов. Армию 1941, Курган. Рядовой, шофер, 262 отдельный автотранспортный батальон. Погиб в бою 23.08.1941. Похоронен в с. Выскриво Луганской области, Украина.

ПУХОВ Федор Степанович, род. 1898, п. Чашинск. Призван в Сов. Армию 1941, Курган. Рядовой, стрелок, 1193 стрелковый полк, 360 стрелковая дивизия. Погиб в бою 27.06.1944. Похоронен в д. Ровное Полоцкого района Витебской области, Беларусь.

ПУЧКОВ Александр Иванович, род. 1916, д. Н.-Сидоровка. Призван в Сов. Армию 1941, Курган. Мл. лейтенант, командир взвода. Погиб в бою 26.02.1942. Похоронен в д. Хребтово Тверской области.

ПУЧКОВ Геннадий Дмитриевич, род. 1915, д. Зайково. Призван в Сов. Армию 1941, Курган. Рядовой, стрелок, 151 стрелковая бригада. Погиб в бою 19.07.1942.

ПУЧКОВ Павел Лукич, род. 1924, д. Орловка. Призван в Сов. Армию 1943, Курган. Гв. старшина, пулеметчик, 8 гв. танковая бригада. Погиб в бою 13.02.1943. Похоронен в районе г. Красноармейска Донецкой области, Украина.

ПУШКАРЕВ Александр Алексеевич, род. 1904, д. Б.-Раково. Призван в Сов. Армию 1941, Курган. Рядовой, стрелок, 1253 стрелковый полк, 379 стрелковая дивизия. Погиб в бою 11.03.1942. Похоронен в д. Усово Молодотудского района Тверской области.

ПУШКАРЕВ Федор Федорович, род. 1913, с. Каширино. Призван в Сов. Армию 1942, Курган. Рядовой, пулеметчик, 523 стрелковый полк, 188 стрелковая дивизия. Погиб в бою 28.02.1943. Похоронен на ст. Рамушево Старорусского района Новгородской области.

ПШЕНИЧНИКОВ Дмитрий Кузьмич, род. 1903, д. Борки. Призван в Сов. Армию 1941, Курган. Рядовой, стрелок, 1225 стрелковый полк, 369 стрелковая дивизия. Погиб в бою 19.01.1942. Похоронен в д. Толстиково Ржевского района Тверской области.

ПШЕНИЧНИКОВ Иван Александрович, род. 1913, д. Кремлевка. Призван в Сов. Армию 1940, Курган. Сержант. Погиб в бою 12.08.1942. Похоронен в с. Перестряж Орловской области.

ПШЕНИЧНИКОВ Иван Кузьмич, род. 1907, д. Кремлевка. Призван в Сов. Армию 1942, Курган. Сержант, 134 гв. стрелковый полк, 45 гв. стрелковая дивизия. Погиб в бою 15.01.1943. Похоронен в районе Выборгской Дубравки Ленинградской области.

ПШЕНИЧНИКОВ Кузьма Егоро-вич, род. 1920, д. Борки. Призван в Сов. Армию 1941, Курган. Рядовой, стрелок, 286 стрелковый полк, 186 стрелковая дивизия. Погиб в бою 5.08.1943. Похоронен в д. Жидкая Ивановского района Орловской области.

ПШЕНИЧНИКОВ Матвей Иванович, род. 1902, д. Борки. Призван в Сов. Армию 1941, Курган. Рядовой, 713 стрелковый полк, 171 стрелковая дивизия. Умер от ран 18.05.1942 в хирургическом полевом передвижном госпитале N 701. Похоронен в д. Дворец Валдайского района Новгородской области.

ПШЕНИЧНИКОВ Михаил Ар-сентьевич, род. 1900, п. Чернавский. Призван в Сов. Армию 1941, Курган. Рядовой. Погиб в бою 22.09.1942. Похоронен в г. Торжке Тверской области.

ПШЕНИЧНИКОВ Федор Егорович, род. 1911, д. Н.-Лушниково. Призван в Сов. Армию 1941, Курган. Рядовой, связист. Умер от ран 25.10.1944. Похоронен в д. Шестоки Сувалкского воеводства, Польша.

ПЫЛКОВ Александр Иванович, род. 1913, с. Введенское. Призван в Сов. Армию 1941, Курган. Рядовой, минометчик, 1225 стрелковый полк, 369 стрелковая дивизия. Погиб в бою 2.03.1943. Похоронен в с. Щеколдино Тверской области.

ПЫЛКОВ Александр Александрович, род. 1913, ст. Просвет. Призван в Сов. Армию 1941, Курган. Рядовой, стрелок, 108 гв. стрелковый полк, 36 гв. стрелковая дивизия. Погиб в бою 20.08.1942. Похоронен в совхозе "Приволжский" Волгоградской области.

ПЫЛКОВ Игнат Иванович, род. 1908, д. Менщиково. Призван в Сов. Армию 1943, Курган. Рядовой, воинская часть 73630. Погиб в бою 9.02.1944. Похоронен в д. Попово Витебской области, Беларусь.

ПЫЛКОВ Степан Иванович, род. 1910, с. Введенское. Призван в Сов. Армию 1941, Курган. Рядовой. Погиб в бою 30.07.1944.

ПЯТКОВ Ким Ильич, род. 1924, с. Сычево. Призван в Сов. Армию 1941, Курган. Рядовой. Погиб в бою 10.12.1942. Похоронен в с. Космачи Тверской области

— Р —

РАДИОНОВ Сергей Иванович, род. 1906, п. Чашинск. Призван в Сов. Армию 1941, Курган. Рядовой. Погиб в бою 28.02.1942. Похоронен в с. Хребтово Тверской области.

РАДЫГИН Василий Степанович, род. 1911, с. Ст. Просвет. Призван в Сов. Армию 1941, Курган. Рядовой, стрелок. Погиб в бою 30.03.1944.

РАЗБОРОВ Алексей Иванович, род. 1918, с. Бараба. Призван в Сов. Армию 1941, Курган. Рядовой. Погиб в бою 31.12.1941. Похоронен в д. Нивы Тверской области.

РАКОВ Абрам Иванович, род. 1910, с. Б.-Раково. Призван в Сов. Армию 1943, Курган. Капитан, воинская часть под номером полевой почты 14352. Погиб в бою 12.07.1943. Похоронен в с. Вяжи Новосильского района Орловской области.

РАКОВ Александр Тихонович, род. 1918, д. Галишево. Призван в Сов. Армию 1941, Курган. Рядовой, 81 отдельный строительный путевой батальон, 15 отдельная железнодорожная бригада. Погиб в бою 28.06.1942. Похоронен на ст. Новоселки Тверской области.

РАКОВ Василий Артемьевич, род. 1921, с. Б.-Раково. Призван в Сов. Армию 1941, Курган. Рядовой, 139 отдельный артиллерийский дивизион, 9 гв. дивизия. Умер от ран 16.03.1942 в институте Склифосовского. Кремирован в г. Москве.

РАКОВ Иван Степанович, род. 1910, с. Б.-Раково. Призван в Сов. Армию 1941, Курган. Рядовой, стрелок, 129 гв. стрелковый полк, 45 гв. стрелковая дивизия. Умер от ран 18.02.1944 в полевом передвижном госпитале N 629. Похоронен в Ленинградской области, Кингисеппский район, г. Кр. Луки.

РАКОВ Илья Егорович, род. 1904, д. Романовка. Призван в Сов. Армию 1941, Курган. Сержант, 429 стрелковый полк, 52 стрелковая дивизия. Умер от ран 18.07.1944 в эвакогоспитале N 281. Похоронен на Украине, г. Одесса, 2 христианское кладбище.

РАКОВ Максим Егорович, род. 1896, д. Романовка. Призван в Сов. Армию 1941, Курган. Рядовой, 20 стрелковый полк, 37 стрелковая дивизия. Умер от ран 3.05.1943. Похоронен в с. Болохня Издешковского района Смоленской области.

РАКОВ Павел Арсентьевич, род. 1920, с. Б.-Раково. Призван в Сов. Армию 1941, Курган. Сержант, 367 стрелковый полк, 71 стрелковая дивизия. Погиб в бою 10.10.1941.

РАКОВ Павел Артемьевич, род. 1910, с. Шмаково. Призван в Сов. Армию 1941, Курган. Рядовой, стрелок, 114 стрелковый полк, 37 стрелковая дивизия. Погиб в бою 16.01.1944. Похоронен в д. Екимово Новосокольнического района Псковской области.

РАКОВ Павел Васильевич, род. 1915, с. Б.-Раково. Призван в Сов. Армию 1941, Курган. Сержант, 367 стрелковый полк, 71 стрелковая дивизия. Погиб в бою 6.10.1941.

РАКОВ Федор Иванович, род. в с. Б.-Раково. Призван в Сов. Армию 1941, Курган. Рядовой, шофер, 262 отдельный автотранспортный батальон, 22 армия. Погиб в бою 23.08.1941. Похоронен в с. Выскриво Луганской области, Украина.

РАКОВ Федор Семенович, род. 1912, с. Б.-Раково. Призван в Сов. Армию 1941, Курган. Рядовой, шофер. Погиб в бою 29.04.1942.

РАКОВ Яков Александрович, род. 1910, с. Шмаково. Призван в Сов. Армию 1941, Курган. Рядовой. Погиб в бою 15.12.1941. Похоронен в г. Санкт-Петербурге.

РАСПИРТОВ Алексей Михайлович, род. 1915, Кетовский район. Призван в Сов. Армию 1941, Курган. Рядовой, пулеметчик, 911 стрелковый полк, 244 стрелковая дивизия. Погиб в бою 18.08.1943. Похоронен в с. Богородичное Донецкой области, Украина.

РАСПОПОВ Александр Гаврилович, род. 1911, с. Падеринское. Призван в Сов. Армию 1941, Курган. Рядовой, минометчик, 1080 стрелковый полк, 310 стрелковая дивизия. Погиб в бою 12.03.1944. Похоронен в д. Степаши Псковского района Псковской области.

РАСПОПОВ Александр Осипович, род. 1921, с. Падеринское. Призван в Сов. Армию 1942, Курган. Рядовой. Погиб в бою 15.11.1943. Похоронен в д. Кокошкино Тверской области.

РАСПОПОВ Андрей Алексеевич, род. 1913, п. Чистопрудный. Призван в Сов. Армию 1941, Курган. Ст. сержант, пом. командира взвода, 1048 стрелковый полк, 284 стрелковая ди-

визия. Погиб в бою 3.12.1942. Похоронен в г. Волгограде.

РАСПОПОВ Василий Петрович, род. 1910, с. Падеринское. Призван в Сов. Армию 1941. Курган. Рядовой. Погиб в бою 25.03.1942. Похоронен в д. Полунино Тверской области.

РАСПОПОВ Иван Кузьмич, род. 1902, с. Падеринское. Призван в Сов. Армию 1941, Курган. Рядовой, стрелок, 525 стрелковый полк, 171 стрелковая дивизия. Погиб в бою 24.02.1943. Похоронен в д. Брагино Старорусского района Новгородской области.

РАСПОПОВ Николай Васильевич, род. 1916, с. Падеринское. Призван в Сов. Армию 1941, Курган. Лейтенант, ст. адъютант. Погиб в бою 23.07.1943. Похоронен в д. Пахомово Мценского района Орловской области.

РАСПОПОВ Петр Иванович, род. 1912, с. Падеринское. Призван в Сов. Армию 1940, Курган. Сержант, инструктор. Был в последнем бою в окт. 1943.

РАСТОРГУЕВ Афанасий Яковлевич, род. 1912, д. Б.- Яр. Призван в Сов. Армию 1940, Курган. Рядовой, 1068 стрелковый полк, 313 стрелковая дивизия. Погиб в бою 14.12.1941. Похоронен в с. Пряха, Карелия.

РАСТОРГУЕВ Георгий Евсупович, род. 1913, д. Костоусово. Призван в Сов. Армию 1941, Курган. Рядовой, стрелок. Был в последнем бою в марте 1944.

РАСТОРГУЕВ Николай Иванович, род. 1916, с. Б.- Чаусово. Призван в Сов. Армию 1941, Курган. Рядовой, стрелок. Был в последнем бою в окт. 1941.

РАСТОРГУЕВ Степан Яковлевич, род. 1914, д. Костоусово. Призван в Сов. Армию 1941, Курган. Рядовой, стрелок. Погиб в бою 7.11.1941. Похоронен в д. Ведерная Тверской области.

РАСТРИГИН Иван Николаевич, род. 1915, д. Анчутино. Призван в Сов. Армию 1941, Курган. Санинструктор, 514 стрелковый полк, 178 стрелковая дивизия. Умер от ран 7.02.1942 в отдельном медико-санитарном батальоне N 218. Похоронен в д. Нестерово Ржевского района Тверской области.

РАТИН Николай Маркович, род. ст. Просвет. Призван в Сов. Армию 1941, Курган. Рядовой. Погиб в бою 27.01.1944.

РАХВАЛ Муртке Гирнеевич, род. 1919, ст. Иковка. Призван в Сов. Армию 1943, Курган. Рядовой, 237 гв. стрелковый полк, 76 гв. стрелковая дивизия. Умер от ран 31.12.1944 в инфекционном госпитале N 4133. Похоронен в д. Дембинка, повят Радзынь-Подляски, Польша.

РЕВЯКИН Алексей Терентьевич, род. 1919, д. Орловка. Призван в Сов. Армию 1940, Курган. Рядовой, стрелок. Был в последнем бою в сент. 1942.

РЕВЯКИН Дмитрий Ефимович, род. 1916, д. Орловка. Призван в Сов. Армию 1941, Курган. Ст. сержант. Судьба неизвестна.

РЕВЯКИН Михаил Степанович, род. 1922, д. Орловка. Призван в Сов. Армию 1941, Курган. Лейтенант, военфельдшер, 138 особый санитарный батальон, 4 гв. механизированный корпус. Погиб в бою 17.10.1944. Похоронен в с. Шурани, Венгрия.

РЕВЯКИН Моисей Терентьевич, род. 1919, д. Орловка. Призван в Сов. Армию 1939, Курган. Рядовой, штабной писарь. Погиб в бою 28.06.1944 в г. Белостоке, Польша.

РЕВЯКИН Николай Григорьевич, род. д. Орловка. Призван в Сов. Армию 1941, Курган. Рядовой. Погиб в бою 4.01.1942. Похоронен в д. Муравьево Ржевского района Тверской области.

РЕГИСТАН Николай Яковлевич, род. 1919, с. Колташево. Призван в Сов. Армию 1941, Курган. Рядовой, стрелок, 5 отдельная гв. мотострелковая бригада, 3 Украинский фронт. Погиб в бою 17.03.1944. Похоронен в с. Михайловка Николаевской области, Украина.

РЕЗНИКОВ Михаил Григорьевич, род. 1923, д. Патронное. Призван в Сов. Армию 1943, Курган. Рядовой. Судьба неизвестна.

РЕМЕННИКОВ Семен Федорович, род. д. Становое. Призван в Сов. Армию 1941, Курган. Рядовой. Погиб в бою 30.12.1941. Похоронен в с. Грыжнево Высоковского района Тверской области.

РЕУТОВ Иван Сергеевич, род. 1912, с. Кетово. Призван в Сов. Армию 1941, Курган. Рядовой, стрелок. Был в последнем бою в янв. 1942.

РЕУТОВ Кирилл Васильевич, род. 1909, с. Кетово. Призван в Сов. Армию 1941, Курган. Капитан, командир стрелковой роты, 30 гв. стрелковый полк, 8 гв. стрелковая дивизия. Умер от ран 18.07.1944.

РЕУТОВ Петр Афанасьевич, род. 1900, с. Кетово. Призван в Сов. Армию 1941, Курган. Сержант, писарь, 369 стрелковая дивизия. Умер от болезни 30.03.1945 в отдельном медико-санитарном батальоне 451. Похоронен в г. Клай-Катце, Польша.

РЕУТОВ Степан Иванович, род. 1914, с. Лесники. Призван в Сов. Армию 1941, Курган. Рядовой, стрелок, 257 стрелковый полк, 185 стрелковая дивизия. Погиб в бою 28.11.1942. Похоронен в д. Зайцево Тверской области.

РЕУТОВ Яков Варфоломеевич, род. 1918, с. Кетово. Призван в Сов. Армию 1941, Курган. Сержант, командир отделения, 68 кавалерийский полк, 32 кавалерийская дивизия. Погиб в бою 24.03.1942. Похоронен в п. Шевченково-1 Харьковской области, Украина.

РЕШЕТНИКОВ Иван Николаевич, род. 1896, д. Анчутино. Призван в Сов. Армию 1942, Курган. Рядовой, 766 стрелковый полк, 217 стрелковая дивизия. Погиб в бою 5.02.1944. Похоронен на ст. Светлогорск Гомельской области, Беларусь.

РЕШЕТНИКОВ Петр Иванович, род. 1923, д. Анчутино. Призван в Сов. Армию 1942, Курган. Рядовой, 84 стрелковая дивизия. Погиб в бою 5.03.1943.

РЕШЕТНЯК Николай Яковлевич, род. в с. Колташево. Призван в Сов. Армию 1941, Курган. Рядовой. Погиб в бою 17.03.1944. Похоронен в с. Михайловка Николаевской области, Украина.

РЕШЕТОВ Василий Степанович, род. 1925, п. Чашинск. Призван в Сов. Армию 1943, Курган. Рядовой, стрелок, 828 стрелковый полк, 197 стрелковая дивизия. Погиб в бою 30.01.1944. Похоронен в д. Вельча Паричского района Гомельской области, Беларусь.

РОЗМЫШЛЯЕВ Борис Иванович, род. 1910, с. Каширино. Призван в Сов. Армию 1941, Курган. Рядовой. Погиб в бою 13.03.1942. Похоронен в д. Н.-Семеновской Тверской области.

РОГАЧЕВ Владимир Александрович, род. 1924, с. Н.-Сидоровка. Призван в Сов. Армию 1942, Курган. Рядовой, стрелок, 1318 стрелковый полк, 163 стрелковая дивизия. Погиб в бою 19.11.1944. Похоронен в с. Кутивациок, Венгрия.

РОГОВ Александр Иванович, род. 1913, с. Б.-Яр. Призван в Сов. Армию 1941, Курган. Рядовой, воинская часть под номером полевой почты 24554. Погиб в бою 18.02.1944. Похоронен в с. В. Медведовка Шепетовского района Хмельницкой области, Украина.

РОГОВ Алексей Милентьевич, род. 1925, д. Беспалово. Призван в Сов. Армию 1944, Курган. Сержант, стрелок. Погиб в бою 17.04.1945 в Германии.

РОГОВ Василий Иосифович, род.1919, д. Беспалово. Призван в Сов. Армию 1941, Курган. Рядовой. Был в последнем бою в сент. 1941.

РОГОВ Владимир Мелентьевич, род. 1923, д. Грачево. Призван в Сов. Армию 1942, Курган. Рядовой, повозочный, 810 артиллерийский полк, 270 стрелковая дивизия. Погиб в бою 9.10.1943. Похоронен в д. Замшино Витебской области, Беларусь.

РОГОВ Григорий Иосифович, род. 1917, д. Беспалово. Призван в Сов. Армию 1940, Варгаши. Рядовой. Был в последнем бою в сент. 1941.

РОГОВ Дмитрий Евстафьевич, род. 1910, д. Беспалово. Призван в Сов. Армию 1940, Курган. Рядовой, 1227 стрелковый полк, 369 стрелковая дивизия. Погиб в бою 19.01.1942. Похоронен в г. Пустошке Псковской области.

РОГОВ Иван Васильевич, род. 1923, с. Падеринское. Призван в Сов. Армию 1942, Курган. Рядовой, стрелок, 416 стрелковый полк, 112 стрелковая дивизия. Погиб в бою 29.09.1943. Похоронен в д. Ясногородка Дымерского района Киевской области, Украина.

РОГОВ Наум Михайлович, род. 1909, д. Грачево. Призван в Сов. Армию 1941, Курган. Рядовой, орудийный номер, 316 истребительно-противотанковый артиллерийский полк. Погиб в бою 11.01.1943. Похоронен в д. Торгилово Новосельского района Тверской области.

РОГОВ Петр Александрович, род. 1927, с. Падеринское. Призван в Сов. Армию 1944, Курган. Рядовой, стрелок, 291 стрелковый полк, 63 стрелковая дивизия. Погиб в бою 9.08.1945. Похоронен на ст. Гредского, Маньчжурия.

РОГОВ Петр Михайлович, род. 1903, д. Грачево. Призван в Сов. Армию 1941, Курган. Рядовой, воинская часть под номером полевой почты 26043. Погиб в бою 18.08.1943. Похоронен в с. Церковщина Спас-Деменского района Калужской области.

РОГОВ Сергей Нестерович, род. в с. Падеринское. Призван в Сов. Армию 1941, Курган. Рядовой, воинская часть под номером полевой почты 1879. Погиб в бою 5.08.1943. Похоронен в г. Белгороде Белгородской области.

РОГОВ Степан Данилович, род. 1908, д. Галкино. Призван в Сов. Армию 1941, Курган. Рядовой, минометчик, 1225 стрелковый полк, 369 стрелковая дивизия. Погиб в бою 20.12.1941. Похоронен в д. Овсянниково Тверской области.

РОГОВ Степан Иосифович, род. в д. Беспалово. Призван в Сов. Армию 1941, Курган. Рядовой. Судьба неизвестна.

РОГОВ Федор Иванович, род. 1919, д. Челноки. Призван в Сов. Армию 1939, Курган. Мл. лейтенант, штаб полка, 333 стрелковый полк, 6 стрелковая дивизия. Погиб в бою 4.10.1942. Похоронен в г. Воронеже, п. Чижовка, могила N 1.

РОГОВ Федор Прокопьевич, род. 1914, д. Беспалово. Призван в Сов. Армию 1941, Курган. Рядовой, стрелок, 133 стрелковый полк, 72 стрелковая дивизия. Погиб в бою 17.03.1945. Похоронен в д. Вольдау, Польша.

РОГОВ Филипп Иванович, род. 1907, д. Чесноки. Призван в Сов. Армию 1941, Курган. Рядовой, стрелок. Погиб в бою 10.12.1941. Похоронен в д. Сенчугово Тверской области.

РОГОЗИН Илья Никитович, род. 1923, с. Введенское. Призван в Сов. Армию 1942, Курган. Рядовой, 875 стрелковый полк, 158 стрелковая дивизия. Погиб в бою 4.10.1943. Похоронен в д. Носково Спас-Деменского района Калужской области.

РОДИН Александр Иванович, род. в с. Введенка. Призван в Сов. Армию 1941, Курган. Рядовой, стрелок, воин-

ская часть N 35620. Погиб в бою 3.08.1943. Похоронен в д. Бельдяшки Кромского района Орловской области.

РОЖИН Гурьян Прокопьевич, род. 1909, с. Колташево. Призван в Сов. Армию 1941, Курган. Рядовой, стрелок, заградительный батальон, 1259 стрелковый полк, 381 стрелковая дивизия. Погиб в бою 15.07.1942.

РОЖИН Елизар Федорович, род. 1911, с. Колташево. Призван в Сов. Армию 1941, Курган. Рядовой. Погиб в бою 12.08.1941. Похоронен в с. Полунино Тверской области.

РОЖИН Иван Петрович, род. 1905, с. Колташево. Призван в Сов. Армию 1941, Курган. Рядовой, 1221 стрелковый полк, 367 стрелковая дивизия. Погиб в бою 8.01.1942. Похоронен на 14 разъезде Кировской железной дороги, Карелия.

РОЖИН Поликарп Андреевич, род. 1908, д. Кремлевка. Призван в Сов. Армию 1941, Курган. Рядовой, стрелок. Умер от ран 21.09.1942. Похоронен в д. Александровке Солодчинского района Волгоградской области.

РОЖИН Федор Матвеевич, род. 1912, ст. Просвет. Призван в Сов. Армию 1941, Курган. Рядовой. Умер от ран 4.03.1943. Похоронен в г. Новочеркасске Ростовской области.

РОЖИН Яков Андреевич, род. 1910, д. Н.-Лушниково. Призван в Сов. Армию 1941, Курган. Рядовой. Судьба неизвестна.

РОЖКОВ Андрей Иванович, род. 1908, ст. Просвет. Призван в Сов. Армию 1941, Курган. Рядовой, 1225 стрелковый полк, 369 стрелковая дивизия. Погиб в бою 13.01.1942. Похоронен в д. Новое Старицкого района Тверской области.

РОЖКОВ Иван Гаврилович, род. 1919, с. Колташево. Призван в Сов. Армию 1940, Курган. Рядовой, стрелок, 75 стрелковый полк, 10 стрелковая дивизия. Погиб в бою 19.10.1941.

РОМАНЕНКО Федор Григорьевич, род. 1899, ст. Просвет. Призван в Сов. Армию 1941, Курган. Рядовой, 1017 стрелковый полк, 285 стрелковая дивизия. Погиб в бою 14.03.1942. Похоронен на разъезде Жарок Ленинградской области.

РОМАНОВ Владимир Васильевич, род. 1925, с. Введенское. Призван в Сов. Армию 1943, Курган. Рядовой. Погиб в бою 6.11.1944. Похоронен в г. Братиславе, Чехо-Словакия.

РОМАНОВ Яков Васильевич, род. 1908, с. Б.-Раково. Призван в Сов. Армию 1942, Курган. Рядовой, стрелок. Был в последнем бою в нояб. 1941.

РОМБАЕВ Александр, род. 1922, д. Становое. Призван в Сов. Армию 1941, Курган. Рядовой. Судьба неизвестна.

РОХИН Аким Дмитриевич, род. 1903, д. Н.-Утятка. Призван в Сов. Армию 1941, Курган. Рядовой, стрелок, 1227 стрелковый полк, 369 стрелковая дивизия. Умер от ран 30.01.1942 в хирургическом полевом передвижном госпитале N 250. Похоронен в д. Новая Тверской области.

РОХИН Александр Михайлович, род. 1910, д. Нечаевка. Призван в Сов. Армию 1941, Курган. Рядовой. Умер в плену 12.11.1943 в лагере Майданек, Польша.

РОХИН Александр Прокопьевич, род. 1922, д. Нечаевка. Призван в Сов. Армию 1941, Курган. Рядовой, сапер, 282 стрелковый полк, 175 стрелковая дивизия. Погиб в бою 25.10.1942. Похоронен в г. Волгограде.

РОХИН Василий Иванович, род. 1904, д. Нечаевка. Призван в Сов. Армию 1941, Курган. Рядовой, стрелок, 1221 стрелковый полк, 367 стрелковая дивизия. Погиб в бою 7.01.1942. Похоронен на 14 разъезде Кировской железной дороги, Карелия.

РОХИН Николай Петрович, род. 1913, д. Нечаевка. Призван в Сов. Армию 1939, Курган. Рядовой, орудий-

ный номер, 34 отдельная истребительно-противотанковая бригада. Погиб в бою 24.10.1944. Похоронен в г. Хайдудоры, Венгрия.

РОХИН Яков Дмитриевич, род. 1901, с. Черемухово. Призван в Сов. Армию 1941, Курган. Рядовой, 1221 стрелковый полк, 367 стрелковая дивизия. Погиб в бою 5.01.1942. Похоронен в п. Великая Губа Медвежьегорского района, Карелия.

РУБЦОВ Александр Афанасьевич, род. 1922, с. Колесниково. Призван в Сов. Армию 1941, Курган. Рядовой. Погиб в бою 10.12.1942. Похоронен в с. Чунасино Тверской области.

РУБЦОВ Сергей Афанасьевич, род. 1917, с. Колесниково. Призван в Сов. Армию 1940, Курган. Рядовой, стрелок. Был в последнем бою в дек. 1941.

РУБЦОВ Федор Иванович, род. 1899, с. Бараба. Призван в Сов. Армию 1942, Курган. Рядовой, 127 стрелковый полк, 149 стрелковая дивизия. Умер от ран 20.02.1942. Похоронен на хут. Стоянов Ростовской области.

РУДАКОВ Василий Степанович, род. 1903, с. Колташево. Призван в Сов. Армию 1941, Курган. Рядовой, 203 отдельный саперный батальон, 165 стрелковая дивизия. Погиб в бою 25.03.1943. Похоронен в д. Смердыня Тосненского района Ленинградской области.

РУДАКОВ Демьян Корнилович, род. 1910, с. Колташево. Призван в Сов. Армию 1940, Курган. Рядовой, заряжающий, воинская часть под номером полевой почты 51055. Погиб в бою 16.07.1943. Похоронен в д. Елизаветино Малоархангельского района Орловской области.

РУДАКОВ Евстафий Иванович, род. 1903, с. Колташево. Призван в Сов. Армию 1941, Курган. Рядовой, ездовой, 247 стрелковый полк, 84 гв. стрелковая дивизия. Умер от ран 22.03.1944 в хирургическом полевом передвижном госпитале N 2211. Похоронен в п. Молоди Великолукского района Псковской области.

РУДАКОВ Исак Кузьмич, род. 1924, с. Колташево. Призван в Сов. Армию 1943, Курган. Рядовой, стрелок, 137 гв. стрелковый полк, 47 гв. стрелковая дивизия. Погиб в бою 22.02.1945.

РУДАКОВ Михаил Корнилович, род. с. Колташево. Призван в Сов. Армию 1941, Курган. Рядовой. Погиб в бою 15.10.1943.

РУДАКОВ Павел Степанович, род. 1904, с. Колташево. Призван в Сов. Армию 1941, Курган. Рядовой, стрелок, 641 стрелковый полк, 165 стрелковая дивизия. Погиб в бою 2.03.1942. Похоронен в Новгородской области, Чудовский район.

РУДАКОВ Федор Семенович, род. 1923, с. Колташево. Призван в Сов. Армию 1941, Курган. Рядовой, наводчик, 1240 противотанковый артиллерийский полк. Умер 28.01.1943. Похоронен в с. Веретенниково Воронежской области.

РУДЕНКОВ Константин Михайлович, род. 1912, Кетовский район. Призван в Сов. Армию 1941, Курган. Рядовой, стрелок, лыжный батальон связи, 194 стрелковая дивизия. Погиб в бою 12.11.1943. Похоронен в д. Венера Лоевского района Гомельской области, Беларусь.

РУДИН Николай Ефимович, род. 1917, с. Колташево. Призван в Сов. Армию 1941, Курган. Рядовой. Погиб в бою 12.10.1941. Похоронен в с. Овсянниково Тверской области.

РУМЯНЦЕВ Александр Павлович, род. 1925, с. Шмаково. Призван в Сов. Армию 1943, Курган. Мл. сержант. Умер от ран 10.11.1945. Похоронен на ст. Вязовая Челябинской области.

РУМЯНЦЕВ Егор Андреевич, род. 1903, с. Митино. Призван в Сов. Армию 1941, Курган. Служащий. Умер от болезни 10.12.1943. Похоронен в г. Копейске Челябинской области.

РУПАСОВ Михаил Дмитриевич, род. 1898, с. Шмаково. Призван в Сов. Армию 1942, Курган. Рядовой, стрелок, 724 стрелковый полк, 315 стрелковая дивизия. Погиб в бою 30.04.1943. Похоронен в с. Спелянское Куйбышевского района Ростовской области.

РУСАКОВ Гурьян Никифорович, род. 1916, с. Пименовка. Призван в Сов. Армию 1941, Курган. Ст. сержант, 751 стрелковый полк, 165 стрелковая дивизия, 52 армия. Погиб в бою 5.06.1942. Похоронен в д. Теремец-Курляндский Чудовского района Новгородской области.

РУСАКОВ Иван Игнатьевич, род. 1906, с. Пименовка. Призван в Сов. Армию 1941, Курган. Рядовой, стрелок. Был в последнем бою в нояб. 1942.

РУСАКОВ Мефодий Иванович, род. 1900, д. Лиственное. Призван в Сов. Армию 1941, Глядянское. Рядовой, наводчик, 1221 стрелковый полк, 367 стрелковая дивизия. Погиб в бою 26.12.1941. Похоронен на 14 разъезде Кировской железной дороги, Карелия.

РУСАКОВ Николай Григорьевич, род. д. Лиственное. Призван в Сов. Армию 1941, Курган. Рядовой. Судьба неизвестна.

РУСИНОВ Павел Васильевич, род. 1904, с. Шмаково. Призван в Сов. Армию 1942, Курган. Рядовой, сапер, 4 отдельный саперный батальон, 133 отдельная стрелковая бригада. Погиб в бою 19.07.1942.

РЫБИН Александр Григорьевич, род. 1916, с. Введенское. Призван в Сов. Армию 1940, Курган. Рядовой. Умер в плену 12.04.1943.

РЫБИН Алексей Иванович, род. 1925, д. Лиственное. Призван в Сов. Армию 1943, Глядянское. Рядовой. Погиб в бою 19.03.1945. Похоронен в д. Голицы Бранденбургской провинции, Германия.

РЫБИН Алексей Федорович, род. 1912, п. Чашинск. Призван в Сов. Армию 1941, Курган. Рядовой, разведчик. Погиб в бою 10.09.1941.

РЫБИН Афонасий Васильевич, род. 1911, ст. Просвет. Призван в Сов. Армию 1941, Курган. Рядовой, стрелок. Погиб в бою 10.01.1942. Похоронен в г. Пустошке Псковской области.

РЫБИН Иван Григорьевич, род. 1905, с. Введенское. Призван в Сов. Армию 1942, Курган. Рядовой. Умер от ран 3.19.1944. Похоронен в д. Страковка Московской области.

РЫБИН Илья Васильевич, род. 1908, с. Падеринское. Призван в Сов. Армию 1941, Курган. Рядовой, ездовой, 185 гв. артиллерийский полк, 82 гв. стрелковая дивизия. Погиб в бою 9.02.1945. Похоронен в г. Познани, Польша.

РЫБКИН Василий Иванович, род. 1903, с. Кетово. Призван в Сов. Армию 1941, Курган. Рядовой. Погиб в бою 7.02.1942. Похоронен на 14 разъезде Кировской железной дороги, Карелия.

РЫДАЕВ Иван Ефимович, род. 1923, д. Лиственное. Призван в Сов. Армию 1943, Курган. Гв. сержант. Погиб в бою 29.04.1945. Похоронен в Германии, г. Берлин, аэропорт Темпельгоф.

РЫЖАНКОВ Егор Алексеевич, род. 1913, ст. Иковка. Призван в Сов. Армию 1941, Курган. Рядовой. Судьба неизвестна.

РЫКОВ Николай Сидорович, род. 1909, д. Лаптево. Призван в Сов. Армию 1941, Курган. Рядовой, командир орудия, 73 отдельный автобатальон, 16 укрепленный район. Погиб в бою 24.02.1944. Похоронен в г. Инстербурге, Германия.

РЫКУН Николай Фомич, род. 1906, ст. Просвет. Призван в Сов. Армию 1943, Курган. Старшина, командир орудия, 70 гв. отдельный тяжелый танковый полк. Погиб в бою 6.05.1945. Похоронен в г. Ратенове Бранденбургской провинции, Германия.

РЫЧКОВ Георгий Иванович, род. 1925, п. Горелый Михаль. Призван в Сов. Армию 1942, Курган. Гв. рядовой, стрелок, 12 гв. механизированная бригада, 5 гв. корпус. Погиб в бою 4.12.1943. Похоронен в д. Иванцы Знаменского района Кировоградской области, Украина.

РЫЧКОВ Михаил Дмитриевич, род. 1922, ст. Логовушка. Призван в Сов. Армию 1941, Курган. Рядовой, 1 стрелковый батальон. Погиб в бою 3.09.1942. Похоронен в п. Карманово Гагаринского района Смоленской области.

РЫЧКОВ Федор Иванович, род. 1913, ст. Просвет. Призван в Сов. Армию 1941, Курган. Рядовой, 292 отдельный минометный дивизион. Погиб в бою 5.08.1942.

РЯБОВ Андрей Федорович, род. 1914, д. Б.-Чаусово. Призван в Сов. Армию 1941, Курган. Рядовой, стрелок, 742 стрелковый полк, 164 стрелковая дивизия. Умер от ран 6.02.1943 в медико-санитарном батальоне N 140. Похоронен в д. Строево Юхновского района Калужской области.

РЯБОВ Федор Денисович, род. 1901, с. Б.-Чаусово. Призван в Сов. Армию 1941, Курган. Рядовой, стрелок, 227 стрелковый полк, 183 стрелковая дивизия. Погиб в бою 1.08.1942. Похоронен в д. Мало-Карпово Ржевского района Тверской области.

РЯБОУС Кирилл Никитич, род. 1894, п. Северный. Призван в Сов. Армию 1942, Курган. Рядовой, 641 стрелковый полк, 165 стрелковая дивизия, 52 армия. Погиб в бою 5.06.1942. Похоронен в д. Теремец-Курляндский Чудовского района Новгородской области.

РЯБОУС Сергей Кириллович, род. 1922, п. Северный. Призван в Сов. Армию 1941, Курган. Рядовой. Погиб в бою 15.08.1942. Похоронен в д. Полунино Тверской области.

РЯДОВ Василий Иванович, род. 1904, ст. Иковка. Призван в Сов. Армию 1942, Курган. Ст. сержант, стрелок, 38 стрелковый полк, 65 стрелковая дивизия. Погиб в бою 19.08.1943. Похоронен в с. Кипрово Новгородской области.

РЯВКИН Василий Иванович, род. 1917, с. Введенское. Призван в Сов. Армию 1941, Курган. Ст. сержант. Погиб в бою 19.01.1942. Похоронен в г. Пустошке Псковской области.

РЯВКИН Мирон Ильич, род. 1897, с. Введенское. Призван в Сов. Армию 1941, Курган. Сержант, командир отделения. Погиб в бою 24.12.1943. Похоронен в д. Иваньки Витебской области, Беларусь.

РЯСАЕВ Иван Петрович, род. 1913, п. Чашинск. Призван в Сов. Армию 1941, Курган. Рядовой, стрелок, моторизованный стрелково-пулеметный батальон, 7 гв. танковая бригада. Погиб в бою 16.02.1942. Похоронен в д. Мясной Бор Новгородской области.

РЯСОВ Павел Иванович, род. 1905, п. Чашинск. Призван в Сов. Армию 1941, Курган. Рядовой, автоматчик, 1181 стрелковый полк, 359 стрелковая дивизия. Погиб в бою 17.08.1943. Похоронен в д. Мостище Ярцевского района Смоленской области.

— С —

САВЕЛЬЕВ Георгий Васильевич, род. 1900, д. Орловка. Призван в Сов. Армию 1941, Курган. Рядовой. Погиб в бою 22.05.1942. Похоронен в д. Тучаново Тверской области.

САВЕЛЬЕВ Дмитрий Филиппович, род. 1907, Кетовский район. Призван в Сов. Армию 1941, Курган. Рядовой, стрелок, 929 артиллерийский полк, 369 стрелковая дивизия. Погиб в бою 28.12.1941. Похоронен в д. Сенчуково Старицкого района Тверской области.

САВЕЛЬЕВ Егор Иванович, род. 1910, с. Митино. Призван в Сов. Армию 1941, Курган. Гв. ст. сержант, командир орудия, 2 танковый батальон, 2 гв. танковая бригада. Погиб в бою 18.04.1945. Похоронен в с. Марксдорф, Германия.

САВЕЛЬЕВ Ефим Васильевич, род. 1905, д. Орловка. Призван в Сов. Армию 1941, Курган. Мл. сержант, командир орудия, 2 гв. танковая бригада. Погиб в бою 18.04.1945. Похоронен в с. Марксдорф, Германия.

САВЕЛЬЕВ Иван Александрович, род. 1916, с. Митино. Призван в Сов. Армию 1939, Глядянское. Рядовой, стрелок, 641 стрелковый полк, 165 стрелковая дивизия. Погиб в бою 10.02.1942. Похоронен в д. Гущина Старорусского района Новгородской области.

САВЕЛЬЕВ Иван Прокопьевич, род. 1926, с. Пименовка. Призван в Сов. Армию 1943, Курган. Рядовой, стрелок, 130 гв. стрелковый полк, 44 гв. стрелковая дивизия. Погиб в бою 6.08.1944. Похоронен в д. Тонга, Польша.

САВЕЛЬЕВ Михаил Ильич, род. 1900, с. Митино. Призван в Сов. Армию 1942, Глядянское. Рядовой. Судьба неизвестна.

САВЕЛЬЕВ Петр Федорович, род. 1911, д. Козлово. Призван в Сов. Армию 1941, Глядянское. Рядовой. Погиб в бою 17.02.1942. Похоронен в с. Юшки Тверской области.

САВЕЛЬЕВ Сергей Иванович, род. 1907, с. Митино. Призван в Сов. Армию 1941, Глядянское. Рядовой. Погиб в бою 12.02.1942. Похоронен в с. Весницы Тверской области.

САВЕЛЬЕВ Степан Дмитриевич, род. 1924, д. Орловка. Призван в Сов. Армию 1942, Курган. Сержант, командир отделения. Погиб в бою 1.03.1944. Похоронен в г. Осташкове Тверской области.

САВЕЛЬЕВ Федот Федотович, род. 1912, ст. Просвет. Призван в Сов. Армию 1941, Курган. Сержант, стрелок, 1225 стрелковый полк, 369 стрелковая дивизия. Погиб в бою 20.10.1943. Похоронен в г. Торжке Тверской области.

САВИЛОВ Михаил Ефремович, род. 1903, д. Крутали. Призван в Сов. Армию 1941, Курган. Рядовой, стрелок. Погиб в бою 15.03.1942. Похоронен в с. Лаврово Тверской области.

САВИНЫХ Ипат Николаевич, род. 1921, с. Падеринское. Призван в Сов. Армию 1941, Курган. Рядовой, стрелок. Был в последнем бою в июне 1942.

САВЧУК Александр Дмитриевич, род. 1905, д. Чесноки. Призван в Сов. Армию 1941, Курган. Рядовой, ездовой, 64 гв. стрелковый полк, 21 гв. стрелковая дивизия. Умер от ран 27.02.1943. Похоронен в г. Бокситогорске Ленинградской области.

САВЧУК Владимир Трофимович, род. 1919, д. Ильинка. Призван в Сов. Армию 1940, Курган. Рядовой. Был в последнем бою в янв. 1942.

САДОВ Василий Григорьевич, род. 1924, д. В.-Поле. Призван в Сов. Армию 1942, Курган. Рядовой. Погиб в бою 7.10.1942. Похоронен в г. Твери Тверской области.

САДОВ Егор Кузьмич, род. 1920, с. Б.-Раково. Призван в Сов. Армию 1941, Курган. Рядовой. Погиб в бою 12.03.1942. Похоронен в д. Лаврово Тверской области.

САДЫКОВ Вазар, род. 1923, с. Каширино. Призван в Сов. Армию 1943, Курган. Мл. сержант, командир отделения, 1055 стрелковый полк, 297 стрелковая дивизия. Погиб в бою 25.04.1945. Похоронен в с. Кляин Кадолец, Австрия.

САЗОНОВ Михаил Варфоломеевич, род. с. Колесниково. Призван в Сов. Армию 1941, Курган. Рядовой. Судьба неизвестна.

САКУЛИН Иван Михайлович, род. 1910, д. Кропани. Призван в Сов. Армию 1941, Курган. Рядовой, 221 гв. стрелковый полк, 77 гв. стрелковая дивизия. Погиб в бою 29.07.1943. Похоронен в д. Кривцево Болховского района Орловской области.

САМАРИН Дмитрий Петрович, род. 1910, с. Колесниково. Призван в Сов. Армию 1941, Курган. Рядовой. Был в последнем бою в июле 1942.

САМАРИН Иван Афанасьевич, род. 1907, с. Колесниково. Призван в Сов. Армию 1941, Курган. Рядовой, сапер, 15 штурмовая инженерно-саперная бригада. Погиб в бою 23.04.1944. Похоронен в с. Обертин Обертинского района Ивано-Франковской области, Украина.

САМОЙЛОВ Михаил Антонович, род. 1912, д. Чесноки. Призван в Сов. Армию 1941, Курган. Рядовой. Погиб в бою 15.01.1943. Похоронен в д. Досельево Тверской области.

САМСОНОВ Григорий Иванович, род. 1912, д. Орловка. Призван в Сов. Армию 1941, Курган. Сержант. Погиб в бою 16.04.1942. Похоронен в д. Ново-Семеновской Тверской области.

САМСОНОВ Евлампий Степанович, род. 1893, с. Митино. Призван в Сов. Армию 1942, Глядянское. Рядовой, стрелок, 641 стрелковый полк, 165 стрелковая дивизия, 52 армия. Погиб в бою 1.06.1942. Похоронен в д. Мясной Бор Чудовского района Новгородской области.

САМСОНОВ Иван Васильевич, род. 1899, д. Орловка. Призван в Сов. Армию 1941, Курган. Рядовой, 1223 стрелковый полк, 369 стрелковая дивизия, 29 армия. Погиб в бою 30.12.1941. Похоронен в д. Овсяники Высоковского района Тверской области.

САМСОНОВ Леонид Евлампьевич, род. 1918, с. Митино. Призван в Сов. Армию 1941, Глядянское. Рядовой. Умер от ран 18.05.1945. Похоронен в г. Берлине, Германия.

САНКОВ Иван Васильевич, род. 1905, д. Галишево. Призван в Сов. Армию 1941, Чудово. Рядовой, стрелок, 1075 стрелковый полк, 316 стрелковая дивизия. Погиб в бою 10.06.1944. Похоронен в г. Хмельницке Хмельницкой области, Украина.

САНКОВ Петр Яковлевич, род. 1925, д. Галишево. Призван в Сов. Армию 1943, Курган. Рядовой, разведчик. Погиб в бою 5.01.1944. Похоронен в д. Демьяницы Тверской области.

САПЕГИН Семен Иванович, род. 1908, с. Митино. Призван в Сов. Армию 1941, Глядянское. Рядовой. Погиб в бою 9.08.1944. Похоронен в д. Лавры Печерского района Псковской области.

САПЕГО Владимир Юлианович, род. 1914, с. Падеринское. Призван в Сов. Армию 1940, Курган. Мл. лейтенант, командир взвода. Погиб в бою 2.03.1944.

САРАНЦЕВ Ефим Алексеевич, род. 1902, ст. Просвет. Призван в Сов. Ар-

мию 1941, Курган. Лейтенант, мл. политрук, 1221 стрелковый полк, 367 стрелковая дивизия. Погиб в бою 1.04.1942. Похоронен на 14 разъезде Кировской железной дороги, Карелия.

САРСЕШЕВ Тыныл, род. 1908, с. Н.-Сидоровка. Призван в Сов. Армию 1941, Курган. Рядовой, стрелок, 685 стрелковый полк, 193 стрелковая дивизия. Погиб в бою 26.10.1942. Похоронен в г. Волгограде.

САРТАКОВ Александр Полуэктович, род. 1899, д. Темляки. Призван в Сов. Армию 1942, Курган. Рядовой, разведчик, 1292 стрелковый полк, 113 стрелковая дивизия. Погиб в бою 11.05.1944. Похоронен в с. Шерлень Бендеровского района, Молдова.

САРТАКОВ Егор Дмитриевич, род. 1909, д. Темляки. Призван в Сов. Армию 1940, Курган. Рядовой. Был в последнем бою в дек. 1941.

САРЫЧЕВ Иван Семенович, род. 1911, д. Кропани. Призван в Сов. Армию 1941, Курган. Рядовой, линейный надсмотрщик, 327 батальон связи. Погиб в бою 3.06.1942. Похоронен в д. Мантурово Курской области.

САРЫЧЕВ Иван Степанович, род. 1909, д. Кропани. Призван в Сов. Армию 1941, Курган. Рядовой. Погиб в бою 3.09.1942. Похоронен в с. Колонтаевка Курской области.

САРЫЧЕВ Кузьма Степанович, род. 1905, с. Митино. Призван в Сов. Армию 1942, Глядянское. Рядовой. Погиб в бою 3.02.1943. Похоронен в д. Щеколдино Тверской области.

САРЫЧЕВ Петр Семенович, род. 1910, с. Митино. Призван в Сов. Армию 1941, Глядянское. Рядовой. Погиб в бою 15.02.1942. Похоронен в г. Пустошке Псковской области.

САФИН Файзу, род. 1915, д. Ровное. Призван в Сов. Армию 1941, Глядянское. Рядовой. Судьба неизвестна.

САФОНОВ Яков Прокопьевич, род. 1911, с. Каширино. Призван в Сов. Армию 1941, Курган. Рядовой, стрелок, 20 отдельная стрелковая бригада, 11 армия. Погиб в бою 6.03.1943. Похоронен в д. Новая деревня Старорусского района Новгородской области.

СДЕМСКИЙ Евгений Федорович, род. 1906, ст. Просвет. Призван в Сов. Армию 1941, Курган. Рядовой, повар. Погиб в бою 4.06.1945. Похоронен в г. Наужя, Германия.

СЕВОСТЬЯНОВ Николай Яковлевич, род. 1894, с. Митино. Призван в Сов. Армию 1941, Глядянское. Рядовой. Погиб в бою 10.02.1942. Похоронен в с. Хребтово Тверской области.

СЕВОСТЬЯНОВ Сергей Яковлевич, род. 1908, с. Митино. Призван в Сов. Армию 1941, Глядянское. Рядовой. Погиб в бою 20.05.1942. Похоронен в д. Северные Скаты Лычковского района Новгородской области.

СЕВОСТЬЯНОВ Степан Федорович, род. д. Патронное. Призван в Сов. Армию 1941, Курган. Рядовой. Судьба неизвестна.

СЕВОСТЬЯНОВ Федор Александрович, род. 1924, с. Митино. Призван в Сов. Армию 1942, Глядянское. Рядовой. Погиб в бою 13.08.1944. Похоронен в г. Вилкавишкис, Литва.

СЕВОСТЬЯНОВ Яков Яковлевич, род. 1911, с. Митино. Призван в Сов. Армию 1941, Введенское. Рядовой. Погиб в бою 21.02.1942. Похоронен в с. Юшки Тверской области.

СЕВРЮГИН Прокопий Борисович, род. 1906, д. Зайково. Призван в Сов. Армию 1941, Курган. Рядовой, стрелок, 503 стрелковый полк, 91 стрелковая дивизия. Умер от ран 27.02.1945. Похоронен в Литве, г. Скоудас, могила N 6.

СЕДЕЛЬНИКОВ Николай Матвеевич, род. 1925, д. Грачево. Призван в Сов. Армию 1943, Курган. Рядовой, 108 танковая бригада, 9 танковый корпус. Погиб в бою 29.08.1943. Похоронен в д. Бакланово Орловской области.

СЕДЕЛЬНИКОВ Федор Осипович, род. 1911, д. Шкодино. Призван в Сов. Армию 1941, Курган. Рядовой. Погиб в бою 23.04.1942. Похоронен в д. Ново-Семеновской Тверской области.

СЕДИНКИН Алексей Илларионович, род. 1925, с. Пименовка. Призван в Сов. Армию 1942, Курган. Рядовой, номер ПТР, 231 гв. стрелковый полк, 75 гв. стрелковая дивизия. Погиб в бою 26.11.1943. Похоронен в д. Глебовка Дымерского района Киевской области.

СЕДИНКИН Александр Петрович, род. 1924, д. Ровное. Призван в Сов. Армию 1942, Глядянское. Рядовой, стрелок, 433 стрелковый полк, 64 стрелковая дивизия. Погиб в бою 5.03.1943. Похоронен в д. Кожановке Жиздринского района Калужской области.

СЕДИНКИН Ананий Иванович, род. 1918, с. Лиственное. Призван в Сов. Армию 1942, Глядянское. Рядовой, стрелок. Судьба неизвестна.

СЕДИНКИН Анатолий Иванович, род. 1918, д. Ровное. Призван в Сов. Армию 1941, Глядянское. Рядовой. Погиб в бою 10.12.1941.

СЕДИНКИН Дмитрий Никитович, род. 1894, д. Зайково. Призван в Сов. Армию 1942, Курган. Рядовой, стрелок, 2 отдельный стрелковый батальон, 53 отдельная стрелковая бригада. Погиб в бою 9.10.1943. Похоронен на западном берегу р. Волхов Киришского района Ленинградской области.

СЕДИНКИН Егор Петрович, род. 1896, д. Ровное. Призван в Сов. Армию 1942, Курган. Рядовой, стрелок. Умер в плену 9.03.1944.

СЕДИНКИН Илья Севастьянович, род. с. Пименовка. Призван в Сов. Армию 1941, Курган. Рядовой. Судьба неизвестна.

СЕДИНКИН Иосиф Яковлевич, род. п. Чашинск. Призван в Сов. Армию 1941, Курган. Рядовой. Судьба неизвестна.

СЕДИНКИН Макар Крысантьевич, род. 1900, д. Ровное. Призван в Сов. Армию 1942, Глядянское. Рядовой, ездовой, 26 гв. стрелковый полк, 7 гв. стрелковая дивизия. Погиб в бою 19.07.1944. Похоронен в Латвии, Лудзенский район, д. Нирзе, братское кладбище.

СЕДИНКИН Мефодий Севастьянович, род. с. Пименовка. Призван в Сов. Армию 1941, Курган. Рядовой, стрелок, 1221 стрелковый полк, 367 стрелковая дивизия. Погиб в бою 7.01.1942. Похоронен на 14 разъезде Кировской железной дороги, Карелия.

СЕДИНКИН Михаил Ильич, род. 1918, д. Ровное. Призван в Сов. Армию 1941, Курган. Сержант, командир отделения, 24 гв. стрелковый полк, 10 гв. стрелковая дивизия, 14 армия. Умер от ран 20.05.1942. Похоронен на 51 км от мыса М. Тит Крымской области, Украина.

СЕДИНКИН Павел Петрович, род. 1923, с. Пименовка. Призван в Сов. Армию 1942, Курган. Рядовой, телефонист, 159 гв. стрелковый полк, 75 гв. стрелковая дивизия. Погиб в бою 20.01.1944. Похоронен д. Анисовичи Калинковичского района Гомельской области, Беларусь.

СЕДИНКИН Петр Захарович, род. 1921, с. Пименовка. Призван в Сов. Армию 1940, Курган. Рядовой, наводчик, 212 воздушно-десантная бригада. Погиб в бою 25.08.1941. Похоронен в с. Карпиловка Козелецкого района Черниговской области, Украина.

СЕДИНКИН Петр Иванович, род. 1910, с. Пименовка. Призван в Сов. Армию 1941, Курган. Рядовой. Погиб в бою 21.02.1943.

СЕДИНКИН Петр Степанович, род. 1907, с. Митино. Призван в Сов. Армию 1941, Глядянское. Рядовой, 1225 стрелковый полк, 369 стрелковая дивизия. Погиб в бою 28.12.1941. Похоронен в д. Москвино Высоковского района Тверской области.

СЕДИНКИН Сергей Васильевич, род. 1912, с. Б.-Раково. Призван в Сов. Армию 1941, Курган. Рядовой, повозочный, армейский ветеринарный лазарет N 40, 993 стрелковый полк, 263 стрелковая дивизия, 40 армия. Погиб в бою 13.12.1942. Похоронен в с. Дубиновка Курской области.

СЕДИНКИН Тимофей Трофимович, род. 1918, с. Сычево. Призван в Сов. Армию 1941, Курган. Лейтенант, адъютант. Погиб в бою 24.05.1944.

СЕДИНКИН Тит Никитич, род. 1891, д. Зайково. Призван в Сов. Армию 1941, Курган. Рядовой, стрелок. Был в последнем бою в мае 1942.

СЕДИНКИН Тихон Емельянович, род. 1903, с. Пименовка. Призван в Сов. Армию 1941, Курган. Рядовой, 1221 стрелковый полк, 367 стрелковая дивизия. Погиб в бою 12.01.1942. Похоронен на 14 разъезде Кировской железной дороги, Карелия.

СЕДИНКИН Федор Екимович, род. 1918, с. Пименовка. Призван в Сов. Армию 1941, Курган. Рядовой, стрелок. Был в последнем бою в сент. 1941.

СЕДИНКИН Федор Степанович, род. 1911, с. Митино. Призван в Сов. Армию 1941, Глядянское. Рядовой. Погиб в бою 15.01.1942. Похоронен в г. Орле Орловской области.

СЕДНИН Гаврил Сергеевич, род. с. Шмаково. Призван в Сов. Армию 1941, Курган. Рядовой. Судьба неизвестна.

СЕДОВ Александр Михайлович, род. 1906, д. Марково. Призван в Сов. Армию 1942, Варгаши. Рядовой, стрелок. Был в последнем бою в июне 1942.

СЕДОВ Илья Васильевич, род. 1923, с. Колесниково. Призван в Сов. Армию 1942, Курган. Рядовой. Погиб в бою 15.04.1943.

СЕДОВ Михаил Васильевич, род. 1907, с. Колесниково. Призван в Сов. Армию 1941, Курган. Рядовой, стрелок, 1235 стрелковый полк, 373 стрелковая дивизия. Умер от ран 13.02.1942. Похоронен в д. Потеряевка Оленинского района Тверской области.

СЕДОВ Павел Сергеевич, род. 1921, с. Колесниково. Призван в Сов. Армию 1941, Курган. Сержант. Погиб в бою 27.04.1945. Похоронен в г. Ужева, Латвия.

СЕДОВ Петр Андреевич, род. 1923, д. Марково. Призван в Сов. Армию 1942, Варгаши. Рядовой, стрелок. Был в последнем бою в сент. 1943.

СЕДОВ Петр Андреевич, род. 1924, с. Колесниково. Призван в Сов. Армию 1942, Курган. Гв. техник-лейтенант, 2 гвардейский отдельный тяжелый танковый полк. Погиб в бою 21.12.1943. Похоронен в д. Суммы Витебского района Витебской области, Беларусь.

СЕДЯЕВ Александр Дмитриевич, род. 1902, с. Сычево. Призван в Сов. Армию 1941, Курган. Рядовой, 1221 стрелковый полк, 367 стрелковая дивизия. Погиб в бою 2.01.1942. Похоронен на 14 разъезде Кировской железной дороги, Карелия.

СЕДЯЕВ Вениамин Трофимович, род. 1905, с. Пименовка. Призван в Сов. Армию 1941, Курган. Ст. сержант. Погиб в бою 2.02.1944.

СЕДЯЕВ Михаил Петрович, род. 1923, с. Сычево. Призван в Сов. Армию 1941, Курган. Гв. ефрейтор, наводчик, минометная рота, 104 гв. стрелковый полк, 36 гв. стрелковая дивизия. Погиб в бою 15.06.1942. Похоронен в с. Бекетовка Волгоградской области.

СЕДЯЕВ Николай Яковлевич, род. 1907, д. Конево-Казанцево. Призван в Сов. Армию 1941, Курган. Рядовой. Погиб в бою 12.01.1942. Похоронен в г. Пустошке Псковской области.

СЕДЯЕВ Павел Яковлевич, род. 1921, д. Конево-Казанцево. Призван в Сов. Армию 1941, Курган. Сержант,

шофер. Погиб в бою 12.01.1942. Похоронен в д. М.-Коньково Тверской области.

СЕДЯЕВ Федор Николаевич, род. 1923, с. Введенское. Призван в Сов. Армию 1942, Курган. Гв. сержант, стрелок-радист, 17 отдельный гв. танковый полк. Погиб в бою 29.08.1943. Похоронен в д. Дисковка Купянского района Харьковской области, Украина.

СЕДЯЕВ Федор Петрович, род. 1903, д. Конево-Казанцево. Призван в Сов. Армию 1941, Курган. Рядовой, шофер. Погиб в бою 6.12.1944. Похоронен в г. Познани, Польша.

СЕКИСОВ Леонид Николаевич, род. 1917, ст. Иковка. Призван в Сов. Армию 1939, Курган. Рядовой. Погиб в бою 25.09.1941. Похоронен в г. Торжке Тверской области.

СЕЛЕЗНЕВ Афанасий Данилович, род. 1911, д. Беспалово. Призван в Сов. Армию 1941, Курган. Рядовой. Судьба неизвестна.

СЕЛЕЗНЕВ Иван Данилович, род. 1907, д. Беспалово. Призван в Сов. Армию 1941, Курган. Рядовой, повозочный, 450 стрелковый полк, 265 стрелковая дивизия. Погиб в бою 15.09.1942. Похоронен в д. Торторово Ленинградской области.

СЕЛЕЗНЕВ Иван Данилович, род. 1907, д. Беспалово. Призван в Сов. Армию 1941, Курган. Рядовой. Умер от ран 10.12.1943. Похоронен в с. Беспалово Кетовского района Курганской области.

СЕЛИВАНОВ Николай Тихонович, род. 1921, д. Галишево. Призван в Сов. Армию 1941, Курган. Рядовой, стрелок, 1227 стрелковый полк, 369 стрелковая дивизия. Погиб в бою 12.03.1942. Похоронен на 14 разъезде Кировской железной дороги, Карелия.

СЕЛУНЕВ Афанасий Данилович, род. 1911, с. Каширино. Призван в Сов. Армию 1941, Курган. Рядовой, стрелок. Погиб в бою 10.12.1941. Похоронен в д. Москвино Тверской области.

СЕМЕНОВ Александр Иванович, род. 1899, д. Конево-Казанцево. Призван в Сов. Армию 1942, Курган. Рядовой, стрелок, 1225 стрелковый полк, 369 стрелковая дивизия. Погиб в бою 15.03.1943. Похоронен в д. Доронино Молодотудского района Тверской области.

СЕМЕНОВ Александр Иванович, род. 1923, д. Конево-Казанцево. Призван в Сов. Армию 1941, Курган. Рядовой, стрелок, 879 стрелковый полк, 158 стрелковая дивизия. Погиб в бою 11.12.1942. Похоронен в д. Дорогино Молодотудского района Тверской области.

СЕМЕНОВ Александр Петрович, род. 1926, с. Митино. Призван в Сов. Армию 1943, Глядянское. Рядовой, 556 стрелковый полк, 169 стрелковая дивизия. Погиб в бою 1.03.1945. Похоронен в д. Гауден, Германия.

СЕМЕНОВ Алексей Иванович, род. 1904, Кетовский район. Призван в Сов. Армию 1941, Курган. Рядовой, стрелок, 636 стрелковый полк, 160 стрелковая дивизия. Погиб в бою 24.12.1942. Похоронен в с. Первомайском Ново-Калитвянского района Воронежской области.

СЕМЕНОВ Андрей Ермилович, род. 1898, с. Н.-Сидоровка. Призван в Сов. Армию 1941, Курган. Рядовой, минометчик, 140 стрелковый полк, 182 стрелковая дивизия. Погиб в бою 6.04.1942. Похоронен в д. Сычево Старорусского района Новгородской области.

СЕМЕНОВ Артем Семенович, род. 1918, с. Н.-Сидоровка. Призван в Сов. Армию 1941, Курган. Рядовой. Судьба неизвестна.

СЕМЕНОВ Борис Петрович, род. 1923, д. Зайково. Призван в Сов. Армию 1943, Курган. Рядовой, 1127 стрелковый полк, 337 стрелковая дивизия. Погиб в бою 27.04.1945.

СЕМЕНОВ Василий Прокопьевич, род. 1914, ст. Иковка. Призван в Сов. Армию 1941, Курган. Рядовой. Погиб в бою 5.07.1941.

СЕМЕНОВ Вениамин Трофимович, род. 1926, Старый Просвет. Призван в Сов. Армию 1944, Курган. Рядовой. Погиб в бою 15.03.1945.

СЕМЕНОВ Владимир Васильевич, род. 1923, д. Зайково. Призван в Сов. Армию 1943, Курган. Рядовой, стрелок, 148 стрелковый полк, 47 стрелковая дивизия. Умер от ран 28.06.1944. Похоронен в д. Заложная Сиротинского района Витебской области, Беларусь.

СЕМЕНОВ Дмитрий Викторович, род. 1925, д. Марково. Призван в Сов. Армию 1943, Варгаши. Рядовой. Был в последнем бою в февр. 1944.

СЕМЕНОВ Захар Фомич, род. 1918, п. Чашинск. Призван в Сов. Армию 1941, Курган. Рядовой, стрелок, 1225 стрелковый полк, 369 стрелковая дивизия. Погиб в бою 7.01.1942. Похоронен в д. Страшевицы Луковниковского района Тверской области.

СЕМЕНОВ Иван Александрович, род. с. Митино. Призван в Сов. Армию 1941, Глядянское. Рядовой. Судьба неизвестна.

СЕМЕНОВ Иван Евдокимович, род. 1905, с. Митино. Призван в Сов. Армию 1941, Глядянское. Рядовой. Погиб в бою 22.05.1942.

СЕМЕНОВ Иван Тихонович, род. 1918, с. Митино. Призван в Сов. Армию 1939, Глядянское. Рядовой. Погиб в бою 18.02.1943. Похоронен в г. Воронеже.

СЕМЕНОВ Кирилл Акатьевич, род. 1912, д. Марково. Призван в Сов. Армию 1941, Курган. Рядовой, стрелок. Погиб в бою 19.08.1944.

СЕМЕНОВ Леонид Михайлович, род. 1927, д. Зайково. Призван в Сов. Армию 1944, Курган. Рядовой, стрелок, 618 стрелковый полк, 215 стрелковая дивизия. Погиб в бою 28.02.1945.

СЕМЕНОВ Никифор Варфоломеевич, род. 1913, с. Каширино. Призван в Сов. Армию 1941, Курган. Рядовой. Погиб в бою 10.12.1943. Похоронен в д. Гатчино Невельского района Псковской области.

СЕМЕНОВ Николай Кузьмич, род. в с. Пименовка. Призван в Сов. Армию 1941, Курган. Рядовой, воинская часть под номером полевой почты 22223. Умер от ран 26.04.1943. Похоронен в г. Колпино Ленинградской области.

СЕМЕНОВ Петр Иванович, род. 1897, д. Зайково. Призван в Сов. Армию 1941, Курган. Рядовой, стрелок. Был в последнем бою в окт. 1942.

СЕМЕНОВ Семен Николаевич, род. в д. Темляки. Призван в Сов. Армию 1941, Курган. Рядовой. Судьба неизвестна.

СЕМЕНОВ Сысой Ксенофонтович, род. 1897, с. Колесниково. Призван в Сов. Армию 1942, Курган. Рядовой, стрелок, 2 гв. мотострелковая бригада. Погиб в бою 23.01.1943. Похоронен в ст-це Константиновка Ростовской области.

СЕМЕНОВ Федор Иванович, род. 1915, д. Зайково. Призван в Сов. Армию 1941, Курган. Мл. лейтенант. Погиб в бою 1.01.1943.

СЕМЕНОВ Яков Дмитриевич, род. 1907, с. Митино. Призван в Сов. Армию 1941, Глядянское. Рядовой. Погиб в бою 20.02.1942.

СЕМЕНОВ Яков Кузьмич, род. 1907, Кетовский район. Призван в Сов. Армию 1941, Курган. Рядовой, стрелок, 1146 стрелковый полк, 342 стрелковая дивизия. Погиб в бою 22.02.1943. Похоронен в д. Кукуевке Болховского района Орловской области.

СЕМЕЧКОВ Василий Маркович, род. 1916, д. Анчутино. Призван в Сов. Армию 1942, Курган. Рядовой, стрелок. Был в последнем бою в апр. 1942.

СЕМЕЧКОВ Василий Романович, род. 1912, д. Анчутино. Призван в Сов.

Армию 1941, Курган. Рядовой. Судьба неизвестна.

СЕМЕЧКОВ Григорий Герасимович, род. 1911, д. Лиственное. Призван в Сов. Армию 1941, Глядянское. Рядовой. Погиб в бою 1.06.1943.

СЕМЕЧКОВ Григорий Лупантьевич, род. 1923, д. Анчутино. Призван в Сов. Армию 1943, Курган. Мл. сержант, заряжающий, 1450 артиллерийский полк. Погиб в бою 31.10.1944. Похоронен в м. Вевери, Литва.

СЕМЕЧКОВ Федор Максимович, род. 1918, д. Анчутино. Призван в Сов. Армию 1941, Курган. Лейтенант, 19 механизированная бригада. Погиб в бою 18.03.1945 при форсировании Одера. Похоронен в д. Вольтен, Германия.

СЕНИЧИНСКИЙ Николай Тимофеевич, род. 1910, д. Н.-Утятка. Призван в Сов. Армию 1941, Курган. Рядовой, пулеметчик. Был в последнем бою в авг. 1944.

СЕНЧУК Степан Ануфриевич, род. 1918, с. Н.-Сидоровка. Призван в Сов. Армию 1941, Курган. Рядовой. Погиб в бою 15.08.1944.

СЕРГЕЕВ Иван Павлович, род. в с. Пименовка. Призван в Сов. Армию 1941, Курган. Рядовой. Был в последнем бою в окт. 1942.

СЕРГЕЕВ Иван Федорович, род. 1909, п. Чашинск. Призван в Сов. Армию 1941, Курган. Рядовой. Был в последнем бою в дек. 1942.

СЕРГЕЕВ Леонид Иванович, род. 1922, с. Колесниково. Призван в Сов. Армию 1941, Курган. Рядовой, стрелок, 1231 стрелковый полк, 377 стрелковая дивизия. Погиб в бою 24.04.1942. Похоронен в д. Погорелки Ржевского района Тверской области.

СЕРГЕЕВ Семен Иванович, род. в д. Темляки. Призван в Сов. Армию 1941, Курган. Рядовой. Судьба неизвестна.

СЕРГЕЕВ Федор Захарович, род. в д. Лиственное. Призван в Сов. Армию 1941, Глядянское. Рядовой. Судьба неизвестна.

СЕРГЕЕВ Феофан Ефимович, род. 1914, д. Галишево. Призван в Сов. Армию 1941, Курган. Рядовой. Погиб в бою 6.02.1942. Похоронен в д. Погорелки Тверской области.

СЕРГЕЕНКО Иван Иосифович, род. 1907, ст. Просвет. Призван в Сов. Армию 1941, Курган. Сержант, 76 укрепленный район. Погиб в бою 5.09.1942. Похоронен в д. Харламово Всходовского района Смоленской области.

СЕРЕБРЯКОВ Григорий Молофеевич, род. 1917, д. Ровное. Призван в Сов. Армию 1941, Глядянское. Рядовой. Судьба неизвестна.

СЕРЕБРЯКОВ Маркел Иванович, род. 1895, д. Кропани. Призван в Сов. Армию 1942, Курган. Рядовой, стрелок, 641 стрелковый полк, 165 стрелковая дивизия. Погиб в бою 1.06.1942. Похоронен в д. Мясной Бор Чудовского района Новгородской области.

СЕРЕПКОВ Кузьма Андрианович, род. 1900, Кетовский район. Призван в Сов. Армию 1941, Курган. Рядовой, стрелок. Был в последнем бою в янв. 1942.

СЕРКОВ Александр Иванович, род. 1908, д. Менщиково. Призван в Сов. Армию 1942, Курган. Рядовой. Был в последнем бою в авг. 1944.

СЕРКОВ Александр Михайлович, род. 1922, с. Колесниково. Призван в Сов. Армию 1941, Курган. Рядовой, стрелок, воинская часть; г. Харьков, п/я 180. Был в последнем бою в дек. 1942.

СЕРКОВ Алексей Кузьмич, род. 1924, с. Шмаково. Призван в Сов. Армию 1942, Курган. Мл. лейтенант, командир взвода. Был в последнем бою в марте 1943.

СЕРКОВ Афонасий Ерофеевич, род. 1913, д. Грачево. Призван в Сов. Армию 1941, Курган. Рядовой, стре-

лок, 1227 стрелковый полк, 369 стрелковая дивизия. Умер от ран 26.02.1942. Похоронен в д. Кресты Луковниковского района Тверской области.

СЕРКОВ Егор Иванович, род. в с. Колташево. Призван в Сов. Армию 1941, Курган. Рядовой, стрелок, 641 стрелковый полк, 165 стрелковая дивизия. Погиб в бою 25.01.1943. Похоронен на ст. Маслино Кировской железной дороги, Ленинградская область.

СЕРКОВ Степан Ерофеевич, род. 1917, д. Беспалово. Призван в Сов. Армию 1941, Курган. Рядовой. Погиб в бою 10.12.1941. Похоронен в д. Москвино Тверской области.

СИВКОВ Афанасий Платонович, род. 1914, п. Северный. Призван в Сов. Армию 1941, Курган. Рядовой, 164 отдельный санитарный батальон. Умер от ран 6.06.1942. Похоронен в д. Арефино Чудовского района Новгородской области.

СИДОРЕНКО Григорий Михайлович, род. 1907, д. Кропани. Призван в Сов. Армию 1943, Введенское. Мл. сержант, 151 гв. стрелковый полк, 8 гв. стрелковая дивизия. Умер от ран 15.04.1945 в отдельном медико-санитарном батальоне N 25. Похоронен в п. Ноймоль, Германия.

СИДОРОВ Спиридон Владимирович, род. 1908, с. Бараба. Призван в Сов. Армию 1941, Курган. Был в последнем бою в янв. 1944.

СИДОРОВ Иван Павлович, род. 1909, с. Бараба. Призван в Сов. Армию 1941, Курган. Рядовой, стрелок, 376 стрелковый полк, 220 стрелковая дивизия. Погиб в бою 21.02.1942. Похоронен в д. Космариха Ржевского района, Тверская область.

СИДОРОВ Степан Филаретович, род. 1907, ст. Иковка. Призван в Сов. Армию 1941, Курган. Рядовой, 1 мотострелковый полк, отдельная мотострелковая бригада. Погиб в бою 24.08.1941.

СИЗОВ Николай Федорович, род. 1925, Кетовский район. Призван в Сов. Армию 1942, Курган. Рядовой, пулеметчик, 351 гв. стрелковый полк, 106 гв. стрелковая дивизия. Погиб в бою 29.03.1945. Похоронен в м. Фельше-Шак, Венгрия.

СИЛАНТЬЕВ Николай Семенович, род. 1923, с. Колесниково. Призван в Сов. Армию 1942, Курган. Рядовой, стрелок, 1225 стрелковый полк, 369 стрелковая дивизия. Погиб в бою 20.03.1945. Похоронен в д. Витулень, Польша.

СИЛИН Кирилл Анисимович, род. 1904, д. Марково. Призван в Сов. Армию 1941, Варгаши. Рядовой, 444 стрелковый полк, 108 стрелковая дивизия. Погиб в бою 22.07.1943. Похоронен в д. Столбчее Болховского района Орловской области.

СИЛИН Максим Егорович, род. 1896, д. Марково. Призван в Сов. Армию 1942, Варгаши. Рядовой, стрелок, 1225 стрелковый полк, 369 стрелковая дивизия. Умер от ран 19.11.1942. Похоронен в г. Белый Тверской области.

СИЛИН Михаил Кириллович, род. 1926, д. Марково. Призван в Сов. Армию 1943, Варгаши. Ефрейтор, 88 стрелковый полк, 28 стрелковая дивизия. Погиб в бою 29.08.1944. Похоронен в Латвии, Мадонский район, Эргльское кладбище.

СИЛИН Федор Петрович, род. 1913, д. Марково. Призван в Сов. Армию 1941, Варгаши. Рядовой. Был в последнем бою в июле 1944.

СИМАКОВ Иван Михайлович, род. п. Чашинск. Призван в Сов. Армию 1941, Курган. Рядовой, воинская часть под номером полевой почты 01035. Погиб в бою 21.07.1943. Похоронен в д. Ст. Отрада Мценского района Орловской области.

СИМАШИН Андрей Петрович, род. 1911, Кетовский район. Призван в Сов. Армию 1941, Курган. Рядовой, стре-

лок, 1225 стрелковый полк, 369 стрелковая дивизия. Погиб в бою 5.01.1942. Похоронен в д. Новая Старицкого района Тверской области.

СИМОНОВ Николай Иванович, род. 1921, п. Чашинск. Призван в Сов. Армию 1941, Курган. Рядовой. Погиб в бою в 1941.

СИМОНОВ Сергей Григорьевич, род. 1899, с. Б.-Чаусово. Призван в Сов. Армию 1942, Курган. Рядовой, 1232 стрелковый полк, 370 стрелковая дивизия. Погиб в бою 14.11.1942. Похоронен в д. Стрелицы Полавского района Новгородской области.

СИНЕЛЬНИКОВ Алексей Иванович, род. 1923, д. Патронное. Призван в Сов. Армию 1943, Курган. Рядовой. Погиб в бою 10.04. 1945. Похоронен в д. Долгинец, Германия.

СИНИЦИН Иван Сергеевич, род. 1914, д. Ровное. Призван в Сов. Армию 1941, Глядянское. Рядовой. Погиб в бою 16.02.1942. Похоронен в с. Новая Старицкого района Тверской области.

СИНИЦИН Федор Иванович, род. 1916, д. Ровное. Призван в Сов. Армию 1943, Курган. Курсант, разведывательная рота, 16 артиллерийский стрелковый полк. Погиб в бою 10.10.1944.

СИРОТКИН Филипп Павлович, род. 1906, д. Становое. Призван в Сов. Армию 1941, Курган. Рядовой, 13 стрелковый полк, 2 стрелковая дивизия. Погиб в бою 1.06.1942.

СИРЧИКОВ Леонид Кузьмич, род. 1906, ст. Логовушка. Призван в Сов. Армию 1941, Курган. Рядовой, стрелок. Был в последнем бою в сент. 1943.

СИТНИКОВ Алексей Дмитриевич, род. 1908, ст. Иковка. Призван в Сов. Армию 1941, Курган. Рядовой. Погиб в бою 6.10.1941.

СИТНИКОВ Иван Яковлевич, род. 1924, с. Митино. Призван в Сов. Армию 1942, Глядянское. Рядовой. Судьба неизвестна.

СИТНИКОВ Николай Павлович, род. 1923, ст. Иковка. Призван в Сов. Армию 1942, Курган. Рядовой, 285 гв. стрелковый полк, 93 гв. стрелковая дивизия. Погиб в бою 9.07.1943. Похоронен в д. Неплохово Курской области.

СИТНИКОВ Павел Федорович, род. 1900, ст. Иковка. Призван в Сов. Армию 1941, Курган. Рядовой. Погиб в бою 29.02.1942.

СИТНИКОВ Яков Кузьмич, род. 1903, с. Митино. Призван в Сов. Армию 1941, Глядянское. Рядовой, стрелок. Был в последнем бою в февр. 1944.

СИЯГИН Афанасий Яковлевич, род. 1911, с. Колесниково. Призван в Сов. Армию 1940, Курган. Рядовой, топограф, 135 минометный полк, 6 артиллерийская дивизия прорыва резерва Верховного главнокомандования. Умер от ран 31.08.1943. Похоронен в д. Высокий Остров Хотынецкого района Орловской области.

СИЯГИН Константин Егорович, род. 1922, с. Митино. Призван в Сов. Армию 1941, Глядянское. Рядовой, повозочный, 1194 стрелковый полк, 359 стрелковая дивизия. Погиб в бою 21.02.1942. Похоронен в д. Бахмутово Ржевского района Тверской области.

СКИДИН Александр Васильевич, род. 1911, д. Лиственное. Призван в Сов. Армию 1939, Глядянское. Старшина. Погиб в бою 15.07.1941.

СКИДИН Николай Кондратьевич, род. 1902, с. Митино. Призван в Сов. Армию 1941, Курган. Рядовой, стрелок. Умер от ран 10.12.1942 в медико-санитарном батальоне N 446. Похоронен в д. Бахмутово Тверской области.

СКИДИН Михаил Васильевич, род. 1904, д. Лиственное. Призван в Сов. Армию 1941, Глядянское. Рядовой, телефонист, 170 артиллерийский полк, 37 стрелковая дивизия. Погиб в бою 12.02.1945. Похоронен в Латвии, Тукумский район, с. Джукste.

СКОБАРЕВ Павел Нефедович, род. 1900, д. Крутали. Призван в Сов. Армию 1941, Курган. Рядовой. Погиб в бою 10.12.1941.

СКОБЕЛЕВ Афанасий Алексеевич, род. 1919, с. Митино. Призван в Сов. Армию 1939, Курган. Рядовой, стрелок, 69 гв. стрелковый полк, 21 гв. стрелковая дивизия. Погиб в бою 18.02.1945. Похоронен в Латвии, Тукумский район, с. Джукстe.

СКОБИЛЕВ Анатолий Григорьевич, род. 1913, Кетовский район. Призван в Сов. Армию 1941, Курган. Рядовой, стрелок. Был в последнем бою в авг. 1943.

СКОБОРЕВ Федор Нефедович, род. 1907, д. Патраки. Призван в Сов. Армию 1941, Курган. Рядовой. Был в последнем бою в окт. 1941.

СКОВОРОДИН Григорий Иванович, род. 1915, д. Ровное. Призван в Сов. Армию 1941, Глядянское. Рядовой, стрелок, 238 гв. стрелковый полк, 81 гв. стрелковая дивизия. Погиб в бою в марте 1942.

СКОВОРОДИН Михаил Иванович, род. 1907, д. Ровное. Призван в Сов. Армию 1941, Курган. Рядовой. Был в последнем бою в июле 1942.

СКУТИН Сергей Александрович, род. 1903, с. Б.-Раково. Призван в Сов. Армию 1942, Курган. Рядовой. Погиб в бою 18.06.1942. Похоронен в д. Демовка Тверской области.

СЛЕСАРЕВ Петр Семенович, род. 1911, с. Колесниково. Призван в Сов. Армию 1941, Курган. Рядовой, стрелок, 1223 стрелковый полк, 369 стрелковая дивизия. Погиб в бою 30.12.1941. Похоронен в д. Грыжнево Тверской области.

СЛОБОДЧИКОВ Егор Иванович, род. 1916, Кетовский район. Призван в Сов. Армию 1941, Курган. Рядовой, стрелок. Был в последнем бою в февр. 1942.

СЛОБОДЧИКОВ Иван Яковлевич, род. 1927, с. Падеринское. Призван в Сов. Армию 1944, Курган. Рядовой. Погиб в бою 22.03.1945. Похоронен в с. Коч, Венгрия.

СЛОБОДЧИКОВ Петр Ефимович, род. с. Падеринское. Призван в Сов. Армию 1941, Курган. Рядовой. Судьба неизвестна.

СЛОБУНОВ Сергей Карпович, род. 1905, д. В.-Поле. Призван в Сов. Армию 1941, Курган. Рядовой, стрелок. Был в последнем бою в июне 1942.

СЛЫХОВ Александр Григорьевич, род. 1922, д. Беспалово. Призван в Сов. Армию 1942, Курган. Рядовой, стрелок, 604 стрелковый полк, 195 стрелковая дивизия. Погиб в бою 15.02.1943. Похоронен в г. Славянске Донецкой области, Украина.

СЛЫХОВ Ефим Кондратьевич, род. 1908, д. Беспалово. Призван в Сов. Армию 1941, Курган. Мл. лейтенант, зам. командира по политчасти, 615 стрелковый полк, 167 стрелковая дивизия. Погиб в бою 21.02.1943. Похоронен в с. Озерки Беловского района Курской области.

СЛЫХОВ Михаил Васильевич, род. 1903, д. Беспалово. Призван в Сов. Армию 1941, Курган. Рядовой, стрелок, 95 гв. стрелковый полк, 31 гв. стрелковая дивизия. Умер от ран 12.03.1943 в эвакогоспитале N 1860. Похоронен в г. Калуге, Пятницкое кладбище, могила N 113.

СЛЫХОВ Петр Ефимович, род. 1925, д. Грачево. Призван в Сов. Армию 1942, Курган. Ефрейтор, командир отделения, 10 гв. воздушно-десантный стрелковый полк, 3 гв. воздушно-десантная дивизия. Погиб в бою 17.02.1944. Похоронен в с. Виноград Лысянского района Черкасской области, Украина.

СЛЫХОВ Степан Ефимович, род. 1912, д. Беспалово. Призван в Сов. Армию 1941, Курган. Рядовой, стрелок. Погиб в бою 11.10.1941. Похоронен в д. Москвина Тверской области.

СМЕТАНИН Александр Осипович, род. 1919, д. Становое. Призван в Сов. Армию 1941, Курган. Рядовой, отдельный минометный дивизион, 367 стрелковый полк, 71 стрелковая дивизия. Погиб в бою 18.01.1942. Похоронен в д. Мончалово Ржевского района Тверской области.

СМЕТАНИН Василий Федорович, род. 1917, д. Ильинка. Призван в Сов. Армию 1939, Курган. Рядовой, 494 стрелковый полк, 194 стрелковая дивизия. Погиб в бою 7.07.1941. Похоронен в д. Кушлики Полоцкого района Витебской области, Беларусь.

СМЕТАНИН Ефим Федорович, род. 1907, д. Лиственное. Призван в Сов. Армию 1941, Глядянское. Рядовой, пулеметчик, 967 стрелковый полк, 273 стрелковая дивизия. Погиб в бою 23.07.1943. Похоронен в д. Брусны Ульяновского района Калужской области.

СМЕТАНИН Иван Федорович, род. 1909, д. Воинково. Призван в Сов. Армию 1941, Курган. Рядовой, стрелок. Погиб в бою 15.10.1941. Похоронен в д. Дорошиха Тверской области.

СМЕТАНИН Михаил Федорович, род. 1900, д. Воинково. Призван в Сов. Армию 1941, Курган. Сержант, стрелок. Погиб в бою 6.02.1942. Похоронен в с. Весницы Тверской области.

СМЕТАННИКОВ Виктор Семенович, род. 1918, Кетовский район. Призван в Сов. Армию 1941, Курган. Рядовой, ящичный, 916 стрелковый полк, 250 стрелковая дивизия. Погиб в бою 22.08.1944. Похоронен в д. Лясковичи Белостокского воеводства, Польша.

СМИРНОВ Александр Иванович, род. 1927, п. Чашинск. Призван в Сов. Армию 1944, Курган. Мл. сержант. Погиб в бою 15.08.1945. Похоронен в п. Яочжень, Маньчжурия.

СМИРНОВ Елистарх Степанович, род. 1901, с. Б.-Раково. Призван в Сов. Армию 1941, Курган. Старшина, 80 отдельная авиационная эскадрилья Черноморского флота. Погиб в бою 22.08.1941.

СМИРНОВ Емельян Михайлович, род. 1923, д. Патронное. Призван в Сов. Армию 1942, Курган. Ст. лейтенант, командир роты, 5 отдельная гв. мотострелковая бригада. Погиб в бою 4.01.1944. Похоронен в д. Днепровка Каменского района Запорожской области, Украина.

СМИРНОВ Иван Артемович, род. 1916, с. Б.-Раково. Призван в Сов. Армию 1941, Курган. Рядовой, стрелок, 1231 стрелковый полк, 374 стрелковая дивизия. Умер от ран 19.06.1944 в медсанбате 452. Похоронен в д. Хотемля Лиозненского района Витебской области, Беларусь.

СМИРНОВ Иван Капитонович, род. 1921, д. Крутали. Призван в Сов. Армию 1941, Курган. Рядовой, стрелок, 109 стрелковый полк, 74 стрелковая дивизия. Погиб в бою 4.02.1945.

СМИРНОВ Николай Степанович, род. 1902, д. Хмелевка. Призван в Сов. Армию 1942, Курган. Рядовой, 932 артиллерийский полк, 375 стрелковая дивизия, 30 армия. Погиб в бою 21.03.1943. Похоронен в с. Смородино Яковлевского района Белгородской области.

СМИРНОВ Павел Акиндинович, род. 1912, с. Б.-Раково. Призван в Сов. Армию 1941, Курган. Рядовой, шофер, 262 отдельный автотранспортный батальон, 22 армия. Погиб в бою 23.08.1941. Похоронен в с. Выскриво Луганской области, Украина.

СМИРНОВ Степан Александрович, род. 1898, с. Б.-Раково. Призван в Сов. Армию 1941, Курган. Рядовой, стрелок, 486 стрелковый полк, 77 стрелковая дивизия. Погиб в бою

22.05.1942. Похоронен в д. Новая Макукса Кировского района Ленинградской области.

СМИРНОВ Федор Алексеевич, род. 1903, д. Патронное. Призван в Сов. Армию 1941, Курган. Рядовой, пулеметчик, 5 мотострелковая бригада. Погиб в бою 20.03.1943. Похоронен в с. Верховье Всходского района Смоленской области.

СМОЛИН Алексей Борисович, род. 1919, д. Зайково. Призван в Сов. Армию 1941, Курган. Рядовой, стрелок, 1221 стрелковый полк, 367 стрелковая дивизия. Погиб в бою 6.10.1941. Похоронен в д. Верхолампи, Карелия.

СМОЛИН Дмитрий Ильич, род. 1906, д. Зайково. Призван в Сов. Армию 1941, Курган. Рядовой, стрелок, 652 артиллерийский полк, 202 стрелковая дивизия. Умер от ран 25.02.1942. Похоронен на ст. Беглово Новгородской области.

СМОЛИН Никандр Иванович, род. 1900, с. Введенское. Призван в Сов. Армию 1941, Курган. Рядовой, повозочный, полевая хлебопекарня, 1263 стрелковый полк, 381 стрелковая дивизия. Погиб в бою 25.07.1942.

СМОЛИН Николай Никандрович, род. 1925, с. Введенское. Призван в Сов. Армию 1941, Курган. Мл. сержант, пулеметчик, 860 стрелковый полк, 283 стрелковая дивизия. Погиб в бою 21.07.1943. Похоронен в д. Высокое Орловского района Орловской области.

СМОЛЬНИКОВ Дмитрий Федорович, род. 1921, ст. Иковка. Призван в Сов. Армию 1941, Курган. Рядовой. Погиб в бою 8.08.1941.

СМОЛЯКОВ Василий Иванович, род. 1924, ст. Иковка. Призван в Сов. Армию 1942, Курган. Ст. сержант, командир отделения, 28 гв. стрелковый полк, 10 гв. стрелковая дивизия. Погиб в бою 1.03.1945. Похоронен в д. Грабау, Германия.

СМОРОДИНИН Иван Яковлевич, род. 1926, с. Падеринское. Призван в Сов. Армию 1944, Курган. Рядовой, автоматчик, 37 гв. танковая бригада, 2 гв. корпус. Погиб в бою 22.03.1945. Похоронен в с. Коч, Венгрия.

СМОРОДИНИН Михаил Прокопьевич, род. 1924, с. Падеринское. Призван в Сов. Армию 1942, Курган. Сержант, 283 гв. стрелковый полк, 94 гв. стрелковая дивизия. Умер от ран 10.07.1943. Похоронен в с. Городище Корочанского района Белгородской области.

СМОТРИН Николай Матвеевич, род. 1917, д. Анчутино. Призван в Сов. Армию 1941, Курган. Рядовой. Погиб в бою 8.07.1943. Похоронен в д. Островграды Тверской области.

СОБОЛЕВ Иван Ефимович, род. в д. Лукино. Призван в Сов. Армию 1941, Курган. Рядовой. Судьба неизвестна.

СОБОЛЕВ Семен Савельевич, род. в д. Марково. Призван в Сов. Армию 1941, Варгаши. Рядовой. Судьба неизвестна.

СОЗОНОВ Алексей Николаевич, род. 1907, ст. Иковка. Призван в Сов. Армию 1941, Курган. Рядовой. Погиб в бою 16.09.1941. Похоронен в г. Ржеве Тверской области.

СОКОЛИНСКИЙ Наум Яковлевич, род. 1920, д. Чесноки. Призван в Сов. Армию 1941, Курган. Рядовой, 105 отдельная стрелковая бригада. Погиб в бою 21.04.1943. Похоронен в с. Околица Ульяновского района Калужской области.

СОКОЛОВ Александр Игнатьевич, род. в с. Сычево. Призван в Сов. Армию 1941, Курган. Мл. лейтенант, командир взвода. Погиб в бою 2.08.1944.

СОКОЛОВ Александр Филиппович, род. 1923, д. Сорокино. Призван в Сов. Армию 1942, Курган. Мл. лейтенант, зам. командира роты, 136 стрелковый полк, 93 стрелковая дивизия. Погиб в бою 27.08.1944. По-

хоронен в с. Хаджимус Бендерского района, Молдова.

СОКОЛОВ Андрей Алексеевич, род. 1902, с. Введенское. Призван в Сов. Армию 1928, Курган. Майор, зам. командира полка, 33 гв. стрелковый полк, 11 гв. стрелковая дивизия. Погиб в бою 25.06.1944. Похоронен в д. Заозерье Богушевского района Витебской области, Беларусь.

СОКОЛОВ Анфим Севастьянович, род. 1906, д. Менщиково. Призван в Сов. Армию 1941, Курган. Рядовой, стрелок, 238 стрелковый полк, 186 стрелковая дивизия. Умер от ран 10.02.1942 в медсанбате N 167. Похоронен в д. Филатово Ржевского района Тверской области.

СОКОЛОВ Аркадий Николаевич, род. 1899, с. Н.-Сидоровка. Призван в Сов. Армию 1941, Курган. Рядовой. Погиб в бою в 1944.

СОКОЛОВ Василий Александрович, род. 1925, с. Введенское. Призван в Сов. Армию 1943, Курган. Рядовой, сапер, 93 отдельный инженерно-саперный батальон. Умер от ран 15.01.1944 в медсанбате 410. Похоронен в д. Ганы Невельского района Псковской области.

СОКОЛОВ Георгий Севастьянович, род. 1914, д. Менщиково. Призван в Сов. Армию 1941, Курган. Рядовой, стрелок, 5 стрелковый полк, 3 стрелковая дивизия. Погиб в бою 27.08.1942. Похоронен в д. Гонтовая Липка Мгинского района Ленинградской области.

СОКОЛОВ Дмитрий Михайлович, род. 1901, с. Ст. Просвет. Призван в Сов. Армию 1941, Курган. Рядовой. Погиб в бою 7.01.1942. Похоронен в г. Пустошке Псковской области.

СОКОЛОВ Ефим Платонович, род. с. Лесники. Призван в Сов. Армию 1941, Курган. Рядовой, воинская часть под номером полевой почты 32493-И. Погиб в бою 24.07.1943. Похоронен в с. Бруски Орловской области.

СОКОЛОВ Леонид Игнатьевич, род. 1916, с. Сычево. Призван в Сов. Армию 1941, Курган. Рядовой, стрелок. Был в последнем бою в янв. 1943.

СОКОЛОВ Леонид Константинович, род. 1923, с. Б.-Раково. Призван в Сов. Армию 1942, Курган. Рядовой, 711 стрелковый полк, 215 стрелковая дивизия. Погиб в бою 26.07.1944. Похоронен в д. Петрашки Кошедарского района, Литва.

СОКОЛОВ Михаил Тимофеевич, род. 1922, ст. Иковка. Призван в Сов. Армию 1941, Курган. Ст. сержант, 39 гв. стрелковый полк, 46 гв. стрелковая дивизия. Погиб в бою 1.07.1943. Похоронен на ст. Чернозем Великолукского района Псковской области.

СОКОЛОВ Николай Иванович, род. 1922, с. Каширино. Призван в Сов. Армию 1941, Курган. Лейтенант. Погиб в бою 18.07.1942.

СОКОЛОВ Николай Яковлевич, род. 1924, с. Шмаково. Призван в Сов. Армию 1942, Курган. Рядовой, снайпер, 406 стрелковый полк, 124 стрелковая дивизия. Погиб в бою 13.08.1943. Похоронен в районе 8-ГЭС Ленинградской области.

СОКОЛОВ Павел Егорович, род. 1918, д. Менщиково. Призван в Сов. Армию 1939, Курган. Рядовой. Был в последнем бою в мае 1943.

СОКОЛОВ Сергей Дмитриевич, род. 1910, д. Менщиково. Призван в Сов. Армию 1941, Курган. Рядовой. Погиб в бою 15.10.1941. Похоронен в д. М.-Коньково Тверской области.

СОКОЛОВ Яков Иванович, род. 1908, с. Введенское. Призван в Сов. Армию 1941, Курган. Рядовой. Погиб в бою 18.08.1942. Похоронен в д. Ушаково Колпнянского района Орловской области.

СОЛДАТКИН Алексей Федорович, род. 1909, д. Менщиково. Призван в Сов. Армию 1941, Курган. Рядовой,

стрелок, 4 гв. стрелковый полк, 2 гв. стрелковая дивизия. Погиб в бою 24.04.1944. Похоронен южнее хут. Чобручу, Молдова.

СОЛДАТЧЕНКО Филипп Трофимович, род. 1908, с. Каширино. Призван в Сов. Армию 1941, Курган. Рядовой. Погиб в бою 31.12.1941. Похоронен в д. Москвино Тверской области.

СОЛИН Иван Федорович, род. 1902, с. Сычево. Призван в Сов. Армию 1941, Курган. Рядовой, стрелок. Был в последнем бою в сент. 1943.

СОЛОВЬЕВ Александр Иванович, род. 1919, с. Падеринское. Призван в Сов. Армию 1941, Курган. Рядовой, стрелок, 925 стрелковый полк, 249 стрелковая дивизия. Погиб в бою 7.11.1941. Похоронен в д. Бердники Харьковской области, Украина.

СОЛОВЬЕВ Дмитрий Филиппович, род. 1907, ст. Иковка. Призван в Сов. Армию 1942, Курган. Рядовой, стрелок, 929 артиллерийский полк, 369 стрелковая дивизия. Погиб в бою 28.12.1942. Похоронен в д. Сенчуково Тверской области.

СОЛОВЬЕВ Иосиф Ефимович, род. 1921, ст. Просвет. Призван в Сов. Армию 1941, Курган. Рядовой, стрелок, 1017 стрелковый полк, 285 стрелковая дивизия. Погиб в бою 25.03.1942. Похоронен в д. Усово Тверской области.

СОЛОВЬЕВ Федор Андреевич, род. 1901, с. Сычево. Призван в Сов. Армию 1941, Курган. Рядовой, автоматчик, 469 стрелковый полк, 150 стрелковая дивизия. Погиб в бою 17.01.1943. Похоронен в д. Шелково Смоленской области.

СОЛОВЬЕВ Федор Федотович, род. 1910, ст. Просвет. Призван в Сов. Армию 1941, Курган. Старшина. Погиб в бою 20.10.1943. Похоронен в д. Полешево Тверской области.

СОЛОВЬЕВ Филипп Иванович, род. 1902, д. Передергино. Призван в Сов. Армию 1941, Курган. Сержант, командир отделения, 1221 стрелковый полк, 367 стрелковая дивизия. Погиб в бою 7.02.1942. Похоронен на 14 разъезде Кировской железной дороги, Карелия.

СОЛОДОВНИКОВ Прокопий Кузьмич, род. 1920, ст. Просвет. Призван в Сов. Армию 1940, Курган. Рядовой. Погиб в бою 20.08.1941. Похоронен в г. Шяуляе, Эстония.

СОЛОДОВНИКОВ Тимофей Иванович, род. 1909, с. Колесниково. Призван в Сов. Армию 1942, Курган. Рядовой, стрелок, 951 стрелковый полк, 265 стрелковая дивизия. Умер от ран 2.11.1944 в госпитале 3 ударной армии. Похоронен на ст. Ауце, Латвия.

СОЛОТЫГИН Федор Степанович, род. 1911, д. Шкодино. Призван в Сов. Армию 1941, Курган. Рядовой, стрелок. Был в последнем бою в марте 1942.

СОЛУЯН Александр Андреевич, род. 1899, с. Колесниково. Призван в Сов. Армию 1942, Курган. Рядовой. Погиб в бою 16.01.1942. Похоронен в д. Жирихино Калужской области.

СОМУШЕВ Алексей Петрович, род. 1909, ст. Просвет. Призван в Сов. Армию 1941, Курган. Рядовой. Судьба неизвестна.

СОРКИН Николай Захарович, род. 1918, д. Шкодино. Призван в Сов. Армию 1941, Курган. Рядовой, стрелок. Был в последнем бою в авг. 1942.

СОРОКИН Александр Семенович, род. 1898, д. Менщиково. Призван в Сов. Армию 1941, Курган. Рядовой, стрелок, 1326 стрелковый полк, 415 стрелковая дивизия. Погиб в бою 14.07.1943. Похоронен в д. Озерная Козельского района Калужской области.

СОРОКИН Василий Павлович, род. 1923, с. Каширино. Призван в Сов. Армию 1943, Курган. Рядовой, 1016

стрелковый полк, 288 стрелковая дивизия. Погиб в бою 25.02.1944. Похоронен в с. Павы Порховского района Псковской области.

СОРОКИН Владимир Матвеевич, род. 1906, с. Каширино. Призван в Сов. Армию 1941, Курган. Лейтенант, политрук роты, 1082 стрелковый полк, 310 стрелковая дивизия. Погиб в бою 5.06.1942. Похоронен в д. Добровольной Киришского района Ленинградской области.

СОРОКИН Иван Александрович, род. с. Каширино. Призван в Сов. Армию 1943, Курган. Старшина. Погиб в бою 26.02.1944. Похоронен в с. Славновичи Порховского района Псковской области.

СОРОКИН Иван Федорович, род. 1923, с. Каширино. Призван в Сов. Армию 1943, Курган. Сержант. Погиб в бою 7.02.1945. Похоронен в д. Лавдень Хайлеберского района, Германия.

СОРОКИН Петр Селиванович, род. 1903, с. Каширино. Призван в Сов. Армию 1941, Курган. Рядовой. Погиб в бою 18.06.1942. Похоронен в г. Холм Новгородской области.

СОРОКОВЫХ Иван Трофимович, род. 1906, с. Ст. Просвет. Призван в Сов. Армию 1941, Курган. Мл. сержант, 763 стрелковый полк, 114 стрелковая дивизия. Погиб в бою 14.04.1942. Похоронен в д. Портозеро Ленинградской области.

СОФИН Иван Васильевич, род. 1900, ст. Иковка. Призван в Сов. Армию 1941, Курган. Рядовой, стрелок. Умер от ран 11.03.1942 в Вяземском лазарете русских военнопленных N 1 Смоленской области.

СОФЬИНА Анисья Ивановна, род. 1926, ст. Иковка. Призвана в Сов. Армию 1944, Курган. Рядовая, зенитчица. Умерла от ран 8.07.1944. Похоронена в г. Пропойске Могилевской области, Беларусь.

СОХИРЕВ Николай Павлович, род. 1916, ст. Просвет. Призван в Сов. Армию 1941, Курган. Рядовой, стрелок, 86 стрелковый полк, 180 стрелковая дивизия. Погиб в бою 14.03.1942. Похоронен в д. Маклаково Старорусского района Новгородской области.

СОЧНЕВ Иван Григорьевич, род. 1925, с. Бараба. Призван в Сов. Армию 1943, Курган. Рядовой. Погиб в бою 2.05.1944.

СПИРЕН Александр Иванович, род. 1922, с. Введенское. Призван в Сов. Армию 1941, Курган. Рядовой, стрелок, 61 гв. стрелковый полк, 19 гв. стрелковая дивизия. Погиб в бою 16.11.1943. Похоронен в д. Нарываки Витебской области, Беларусь.

СПИРЕВ Василий Иванович, род. 1921, д. Чесноки. Призван в Сов. Армию 1941, Курган. Рядовой. Был в последнем бою в окт. 1941.

СПИРЕВ Владимир Андреевич, род. 1925, с. Введенское. Призван в Сов. Армию 1943, Курган. Рядовой, в/часть 29580. Погиб в бою 18.01.1944. Похоронен в д. Страковичи Паричского района Гомельской области, Беларусь.

СПИРЕВ Георгий Иванович, род. 1913, д. Чесноки. Призван в Сов. Армию 1943, Курган. Рядовой, стрелок. Погиб в бою в апр. 1944.

СПИРЕВ Иван Викторович, род. 1910, с. Введенское. Призван в Сов. Армию 1941, Курган. Рядовой, стрелок. Был в последнем бою в ноябре 1941.

СПИРЕВ Николай Матвеевич, род. 1924, с. Введенское. Призван в Сов. Армию 1943, Курган. Рядовой, стрелок. Был в последнем бою в мае 1944.

СПИРИДОНОВ Трофим Яковлевич, род. 1902, с. Каширино. Призван в Сов. Армию 1941, Курган. Ст. сержант, командир отделения, 1227 стрелковый полк, 369 стрелковая ди-

визия. Погиб в бою 24.09.1944. Похоронен в д. Брыли Могилевского района Могилевской области, Беларусь.

СПИРКИН Михаил Алексеевич, род. 1919, с. Митино. Призван в Сов. Армию 1940, Курган. Рядовой, наводчик, 133 танковая бригада. Погиб в бою 12.05.1942. Похоронен в с. Непокрытое Харьковской области, Украина.

СТАДУХИН Иван Григорьевич, род. 1900, г. Шадринск. Призван в Сов. Армию 1941, Курган. Лейтенант. Умер в плену 13.08.1944. Похоронен в с. Пикулицы Перемышлянского района Львовской области, Украина.

СТАРИЦЫН Александр Григорьевич, род. 1924, д. Крутали. Призван в Сов. Армию 1943, Курган. Рядовой. Был в последнем бою в сент. 1944.

СТАРКОВ Александр Иванович, род. д. Лукино. Призван в Сов. Армию 1941, Курган. Рядовой. Погиб в бою в авг. 1943.

СТАРОСТИН Степан Дмитриевич, род. 1900, д. Чесноки. Призван в Сов. Армию 1941, Курган. Рядовой, стрелок, 27 стрелковый полк. Погиб в бою 28.09.1943. Похоронен на тракте Кочкома-Реболы Сегежского района, Карелия.

СТАРУНОВ Иван Павлович, род. 1908, Кетовский район. Призван в Сов. Армию 1941, Курган. Рядовой, 58 отдельный минометный батальон. Умер от ран 22.02.1943 в хирургическом полевом передвижном госпитале N 818. Похоронен в с. Оломна Ленинградской области.

СТАРЦЕВ Василий Григорьевич, род. 1897, с. Введенское. Призван в Сов. Армию 1942, Курган. Рядовой, 744 стрелковый полк, 149 стрелковая дивизия. Погиб в бою 30.03.1942. Похоронен в д. Онино Ульяновского района Калужской области.

СТАТНЫХ Петр Иванович, род. 1910, д. Галаево. Призван в Сов. Армию 1941, Курган. Рядовой. Был в последнем бою в окт. 1942.

СТЕБНЕВ Александр Федорович, род. 1892, ст. Логовушка. Призван в Сов. Армию 1943, Курган. Гв. ефрейтор. Умер от болезни 26.06.1945. Похоронен в г. Ионы, Германия.

СТЕПАНОВ Алексей Александрович, род. 1917, с. Митино. Призван в Сов. Армию 1941, Глядянское. Рядовой. Погиб в бою 2.03.1944. Похоронен в Смоленской области, Сафоновский район, с. Издешково, воинское захоронение N 5.

СТЕПАНОВ Афанасий Архипович, род. 1915, с. Митино. Призван в Сов. Армию 1941, Глядянское. Рядовой, сапер, 653 особый стрелковый батальон, 362 стрелковая дивизия. Умер от ран 2.03.1944. Похоронен в д. Н.-Узники Быховского района Могилевской области, Беларусь.

СТЕПАНОВ Дементий Савельевич, род. с. Митино. Призван в Сов. Армию 1943, Глядянское. Рядовой. Умер от ран 17.10.1945. Похоронен в г. Насяспаце, Германия.

СТЕПАНОВ Дмитрий Николаевич, род. 1917, с. Сычево. Призван в Сов. Армию 1939, Курган. Рядовой, стрелок, 751 стрелковый полк, 165 стрелковая дивизия. Погиб в бою 30.05.1942. Похоронен в Маловишерском районе Новгородской области.

СТЕПАНОВ Егор Сергеевич, род. 1913, с. Митино. Призван в Сов. Армию 1941, Глядянское. Рядовой, стрелок, 20 гв. стрелковый полк, 7 гв. стрелковая дивизия. Погиб в бою 3.02.1942. Похоронен в д. Кобылкино Кировоградской области, Украина.

СТЕПАНОВ Иван Владимирович, род. 1902, д. Патраки. Призван в Сов. Армию 1941, Глядянское. Рядовой, стрелок, 628 гв. стрелковый полк, 20

гв. стрелковая дивизия. Погиб в бою 16.02.1942. Похоронен в д. Тимонцево Ржевского района Тверской области.

СТЕПАНОВ Иван Григорьевич, род. с. Введенское. Призван в Сов. Армию 1941, Курган. Рядовой, воинская часть 09203. Погиб в бою 2.10.1943. Похоронен на ст. Старотитаровской Краснодарского края.

СТЕПАНОВ Иван Илларионович, род. 1921, д. Становое. Призван в Сов. Армию 1941, Курган. Рядовой, автоматчик, 343 стрелковый полк, 38 стрелковая дивизия. Погиб в бою 21.11.1942. Похоронен в с. Нариман Красноармейского района Волгоградской области.

СТЕПАНОВ Иван Семенович, род. 1902, с. Колташево. Призван в Сов. Армию 1941, Курган. Рядовой, 1227 стрелковый полк, 369 стрелковая дивизия. Погиб в бою 19.01.1942. Похоронен в г. Пустошке Псковской области.

СТЕПАНОВ Поликарп Савельевич, род. 1919, с. Митино. Призван в Сов. Армию 1939, Глядянское. Лейтенант, командир взвода, 504 гаубичный артиллерийский полк, 191 стрелковая дивизия. Погиб в бою 21.07.1941. Похоронен в г. Нарве, Эстония.

СТРАНИШЕВСКИЙ Александр Федорович, род. 1916, д. Крутали. Призван в Сов. Армию 1941, Курган. Рядовой, стрелок. Был в последнем бою в сент. 1941.

СТЕПАНОВ Федор Ипатович, род. 1904, с. Бараба. Призван в Сов. Армию 1941, Курган. Рядовой, 1221 стрелковый полк, 367 стрелковая дивизия. Погиб в бою 8.01.1942. Похоронен на 14 разъезде Кировской железной дороги, Карелия.

СТОЦЕНКО Александр Иванович, род. 1927, с. Н.-Сидоровка. Призван в Сов. Армию 1941, Курган. Рядовой. Погиб в бою 19.12.1944.

СТРАНИШЕВСКИЙ Иван Федорович, род. 1907, д. Крутали. Призван в Сов. Армию 1941, Курган. Сержант, командир отделения, 190 стрелковый полк, 5 стрелковая дивизия. Погиб в бою 23.04.1942. Похоронен в д. Вишенки Старицкого района Тверской области.

СТРЕЛЕЦКИЙ Александр Дмитриевич, род. 1910, с. Бараба. Призван в Сов. Армию 1941, Курган. Рядовой. Погиб в бою 26.03.1944. Похоронен в г. Нарве, Эстония.

СТРЕЛЕЦКИЙ Иван Дмитриевич, род. 1917, с. Бараба. Призван в Сов. Армию 1941, Курган. Сержант, 406 стрелковый полк, 124 стрелковая дивизия. Погиб в бою 26.03.1944. Похоронен в Эстонии, Кохтла-Ярвеский район, п. Синимяэ, братская могила N 2.

СТРЕЛЬНИКОВ Александр Андреевич, род. 1907, с. Кетово. Призван в Сов. Армию 1941, Курган. Рядовой, 123 армейская пушечно-артиллерийская бригада. Погиб в бою 23.12.1944. Похоронен в г. Сехешфехерваре, Венгрия.

СТРЕЛЬНИКОВ Виктор Яковлевич, род. 1924, с. Кетово. Призван в Сов. Армию 1942, Курган. Рядовой. Умер от болезни 20.06.1944. Похоронен в г. Оренбурге.

СТРЕЛЬНИКОВ Максим Гурьянович, род. 1914, с. Кетово. Призван в Сов. Армию 1941, Курган. Рядовой. Был в последнем бою в окт. 1941.

СТРЕЛЬНИКОВ Михаил Павлович, род. 1912, д. Смолино. Призван в Сов. Армию 1941, Курган. Рядовой, стрелок. Погиб в бою в окт. 1942.

СТРЕЛЬНИКОВ Михаил Федорович, род. 1916, с. Кетово. Призван в Сов. Армию 1941, Курган. Рядовой, 65 отдельная морская стрелковая бригада. Погиб в бою 7.01.1942. Похоронен в п. Великая Губа Медвежьегорского района, Карелия.

СТРЕЛЬНИКОВ Николай Иванович, род. 1899, с. Кетово. Призван в Сов. Армию 1941, Курган. Рядовой, стрелок, 929 стрелковый полк, 254 стрелковая дивизия. Погиб в бою 12.04.1942. Похоронен в д. Сычево Старорусского района Новгородской области.

СТРЕЛЬНИКОВ Николай Яковлевич, род. 1894, с. Кетово. Призван в Сов. Армию 1941, Курган. Рядовой, 641 стрелковый полк, 165 стрелковая дивизия. Погиб в бою 4.06.1942. Похоронен в д. Мясной Бор Новгородского района Новгородской области.

СТРЕЛЬНИКОВ Павел Яковлевич, род. 1912, с. Кетово. Призван в Сов. Армию 1941, Курган. Рядовой. Был в последнем бою в мае 1942.

СТРЕЛЬНИКОВ Федор Николаевич, род. 1920, с. Кетово. Призван в Сов. Армию 1942, Курган. Рядовой. Был в последнем бою в февр. 1944.

СТРОКИН Дмитрий Алексеевич, род. 1909, д. Н.-Утятка. Призван в Сов. Армию 1941, Курган. Рядовой, стрелок, 875 стрелковый полк, 158 стрелковая дивизия. Погиб в бою 5.09.1943. Похоронен в д. Береснево Духовщинского района Смоленской области.

СТРОКИН Сергей Александрович, род. 1912, д. Санаторная. Призван в Сов. Армию 1941, Курган. Рядовой. Умер в плену 19.11.1944, Германия.

СТРОКИН Яков Алексеевич, род. 1906, д. Санаторная. Призван в Сов. Армию 1942, Курган. Рядовой, стрелок, 290 стрелковый полк, 186 стрелковая дивизия. Погиб в бою 25.08.1945. Похоронен в г. Мулине, Маньчжурия.

СТРУЧКИН Михаил Иванович, род. 1905, с. Митино. Призван в Сов. Армию 1941, Глядянское. Лейтенант, командир роты, 1008 стрелковый полк, 266 стрелковая дивизия. Погиб в бою 21.12.1942. Похоронен в с. Пономаревке Ростовской области.

СТУКОВ Александр Афанасьевич, род. 1925, с. Лесники. Призван в Сов. Армию 1943, Курган. Рядовой, 67 механизированная бригада. Погиб в бою 15.12.1943. Похоронен в д. Митрофаново Новгородковского района Кировоградской области, Украина.

СТУКОВ Александр Григорьевич, род. 1909, с. Лесники. Призван в Сов. Армию 1942, Курган. Рядовой, 1225 стрелковый полк, 369 стрелковая дивизия. Погиб в бою 26.07.1943. Похоронен в с. Пахомово Мценского района Орловской области.

СТУКОВ Александр Федорович, род. 1899, д. Крюково. Призван в Сов. Армию 1942, Курган. Ефрейтор, командир звена, воинская часть под номером полевой почты 15367. Погиб в бою 26.07.1943. Похоронен в с. Пахомово Мценского района Орловской области. Перезахоронен в с. Башкатово.

СТУКОВ Алексей Афанасьевич, род. 1918, с. Лесники. Призван в Сов. Армию 1941, Курган. Ефрейтор, 58 полк НКВД. Умер от ран 16.08.1945 в передвижном полевом госпитале N 4368. Похоронен на западной окраине г. Мулина, Маньчжурия.

СТУКОВ Дмитрий Николаевич, род. 1926, ст. Иковка. Призван в Сов. Армию 1944, Курган. Сержант. Погиб в бою 5.03.1945.

СТУКОВ Дмитрий Сергеевич, род. 1918, с. Бараба. Призван в Сов. Армию 1940, Курган. Рядовой, стрелок. Был в последнем бою в янв. 1942.

СТУКОВ Иван Дмитриевич, род. 1911, с. Введенское. Призван в Сов. Армию 1942, Курган. Рядовой, воинская часть 75666. Погиб в бою 14.05.1943. Похоронен в п. Красный Бор Тосненского района Ленинградской области.

СТУКОВ Никита Иванович, род. 1900, с. Введенское. Призван в Сов. Армию 1941, Курган. Рядовой, стрелок, 885 стрелковый полк, 290 стрелковая дивизия. Погиб в бою 10.08.1943. Похоронен в с. Воробьева Гора Кировского района Калужской области.

СТУКОВ Павел Максимович, род. 1908, с. Сычево. Призван в Сов. Армию 1942, Курган. Рядовой, сапер, 465 стрелковый полк, 167 стрелковая дивизия. Погиб в бою 18.07.1944. Похоронен в с. Глинкино Зборовского района Тернопольской области, Украина.

СТУКОВ Петр Леонтьевич, род. 1923, с. Сычево. Призван в Сов. Армию 1943, Курган. Мл. сержант, наводчик, 328 артиллерийский полк, 150 стрелковая дивизия. Погиб в бою 23.06.1944. Похоронен в Пустошкинском районе Псковской области.

СТУКОВ Яков Афанасьевич, род. 1910, с. Лесники. Призван в Сов. Армию 1941, Курган. Ст. сержант, командир отделения. Погиб в бою в апр. 1945. Похоронен в г. Гданьск, Польша.

СТЯЖКИН Василий Федорович, род. 1915, с. Каширино. Призван в Сов. Армию 1941, Курган. Рядовой. Судьба неизвестна.

СУВОРОВ Сергей Андреевич, род. 1924, д. Чесноки. Призван в Сов. Армию 1942, Курган. Сержант, воинская часть под номером полевой почты 59353. Погиб в бою 11.11.1943. Похоронен на хут. Вольный Солонянского района Днепропетровской области, Украина.

СУДАКОВ Михаил Григорьевич, род. 1918, с. Н.-Сидоровка. Призван в Сов. Армию 1941, Курган. Рядовой. Судьба неизвестна.

СУДАКОВ Сергей Петрович, род. 1902, с. Каширино. Призван в Сов. Армию 1941, Курган. Рядовой. Погиб в бою 14.01.1944.

СУЛИМОВ Василий Степанович, род. 1925, д. Лаптево. Призван в Сов. Армию 1943, Курган. Рядовой, автоматчик, 51 гв. танковая бригада. Погиб в бою 29.09.1943. Похоронен в д. Григорьевке Переяславского района Киевской области, Украина.

СУСЛОВ Василий Андреевич, род. 1910, с. Б.-Чаусово. Призван в Сов. Армию 1941, Курган. Рядовой. Был в последнем бою в ноябре 1941.

СУСЛОВ Иван Иванович, род. 1910, с. Б.-Раково. Призван в Сов. Армию 1941, Курган. Рядовой. Судьба неизвестна.

СУСЛОВ Кирилл Никандрович, род. 1901, д. Анчутино. Призван в Сов. Армию 1941, Курган. Рядовой, стрелок, воинская часть под номером полевой почты 08231-С. Погиб в бою в 1944.

СУСЛОВ Матвей Сидорович, род. 1906, с. Б.-Раково. Призван в Сов. Армию 1941, Курган. Рядовой, стрелок, 993 стрелковый полк, 263 стрелковая дивизия. Погиб в бою 17.08.1943. Похоронен в с. Сисенки Славянского района Донецкой области, Украина.

СУСЛОВ Степан Дмитриевич, род. 1912, с. Введенское. Призван в Сов. Армию 1940, Курган. Сержант. Погиб в бою 20.03.1943. Похоронен в м. Озерки, Карелия.

СУСЛОВ Яков Иванович, род. 1907, д. Анчутино. Призван в Сов. Армию 1941, Курган. Рядовой, стрелок. Был в последнем бою в окт. 1941.

СУТОРМИН Алексей Варламович, род. 1907, д. Менщиково. Призван в Сов. Армию 1941, Курган. Сержант, 646 отдельный батальон связи. Погиб в бою 26.02.1943. Похоронен в д. Зенина Ленинградской области.

СУТУНКОВ Петр Иванович, род. д. Н.-Лушниково. Призван в Сов. Армию 1941, Курган. Рядовой, 142 стрелковый полк, 44 стрелковая дивизия. Погиб в бою 22.12.1942. По-

хоронен на хут. Арбузовка Чертковского района Ростовской области.

СУХАНОВ Александр Иванович, род. 1926, д. Зайково. Призван в Сов. Армию 1943, Курган. Сержант, 79 танковая бригада. Погиб в бою 27.12.1944. Похоронен в г. Добеле, Латвия.

СУХАНОВ Алексей Алексеевич, род. 1890, д. Зайково. Призван в Сов. Армию 1941, Курган. Рядовой, кавалерист. Был в последнем бою в мае 1942.

СУХАНОВ Алексей Емельянович, род. 1912, д. Чесноки. Призван в Сов. Армию 1941, Курган. Рядовой, 52 стрелковый полк, 176 стрелковая дивизия. Погиб в бою 24.01.1945. Похоронен в п. Тиргартен Калининградской области.

СУХАНОВ Андрей Федорович, род. 1910, с. Колесниково. Призван в Сов. Армию 1941, Курган. Рядовой. Умер в плену 18.02.1942.

СУХАНОВ Валентин Мартемьянович, род. 1912, д. Менщиково. Призван в Сов. Армию 1941, Курган. Рядовой. Был в последнем бою в янв. 1944.

СУХАНОВ Василий Дмитриевич, род. 1906, д. Чесноки. Призван в Сов. Армию 1941, Курган. Рядовой. Погиб в бою 5.02.1943. Похоронен в с. Литячево Калачевского района Волгоградской области.

СУХАНОВ Григорий Васильевич, род. 1915, д. Зайково. Призван в Сов. Армию 1941, Курган. Рядовой. Был в последнем бою в ноябре 1941.

СУХАНОВ Иван Васильевич, род. 1899, д. Чесноки. Призван в Сов. Армию 1941, Курган. Ст. лейтенант, командир роты, 498 стрелковый полк, 132 стрелковая дивизия. Погиб в бою 6.09.1943. Похоронен в д. Пачовка Сумской области, Украина.

СУХАНОВ Иван Матвеевич, род. 1923, д. Чесноки. Призван в Сов. Армию 1943, Курган. Рядовой. Судьба неизвестна.

СУХАНОВ Иван Михайлович, род. 1907, д. Зайково. Призван в Сов. Армию 1940, Курган. Рядовой, стрелок. Был в последнем бою в февр. 1942.

СУХАНОВ Николай Иванович, род. 1902, д. Менщиково. Призван в Сов. Армию 1941, Курган. Рядовой, стрелок, 1225 стрелковый полк, 369 стрелковая дивизия. Погиб в бою 15.01.1943.

СУХАНОВ Николай Яковлевич, род. 1900, д. Чесноки. Призван в Сов. Армию 1941, Курган. Рядовой, 1225 стрелковый полк, 369 стрелковая дивизия. Был в последнем бою в февр. 1942.

СУХАНОВ Степан Иванович, род. 1912, ст. Логовушка. Призван в Сов. Армию 1941, Курган. Рядовой, стрелок. Был в последнем бою в февр. 1942.

СУХАНОВ Яков Григорьевич, род. 1907, д. Зайково. Призван в Сов. Армию 1941, Курган. Рядовой, стрелок, отдельный гв. учебный стрелковый батальон, 83 гв. стрелковая дивизия. Погиб в бою 15.07.1943. Похоронен в д. Коноплянка Ульяновского района Калужской области.

СУХАНОВ Яков Николаевич, род. 1904, д. Зайково. Призван в Сов. Армию 1941, Курган. Рядовой, стрелок, 1225 стрелковый полк, 369 стрелковая дивизия. Погиб в бою 7.01.1942. Похоронен в д. Страшевицы Луковниковского района Тверской области.

СУХАРЕВ Алексей Александрович, род. 1899, д. Зайково. Призван в Сов. Армию 1941, Курган. Рядовой. Был в последнем бою в февр. 1942.

СУХАРЕВ Василий Иванович, род. 1910, д. Зайково. Призван в Сов.

Армию 1941, Курган. Рядовой. Был в последнем бою в февр. 1942.

СУХАРЕВ Марк Харламович, род. 1918, ст. Иковка. Призван в Сов. Армию 1941, Курган. Мл. сержант, командир отделения, 1198 стрелковый полк, 359 стрелковая дивизия. Умер от ран 14.02.1942. Похоронен на ст. Клетская Волгоградской области.

СУХАРЕВ Николай Федорович, род. 1911, д. Зайково. Призван в Сов. Армию 1941, Курган. Ст. сержант, командир отделения, 928 артиллерийский полк, 367 стрелковая дивизия. Погиб в бою 6.02.1942. Похоронен в с. Погорелки Ржевского района Тверской области.

СУХАРЕВ Федор Матвеевич, род. 1919, д. Зайково. Призван в Сов. Армию 1939, Курган. Рядовой. Умер в плену 8.12.1942.

СУХИХ Иван Михайлович, род. 1906, с. Бараба. Призван в Сов. Армию 1941, Курган. Сержант. Погиб в бою в дек. 1941.

СУХОГУЗОВ Алексей Степанович, род. 1913, с. Каширино. Призван в Сов. Армию 1941, Курган. Рядовой. Погиб в бою 6.02.1942.

СУХОПЛЮЕВ Семен Иванович, род. 1912, ст. Иковка. Призван в Сов. Армию 1941, Курган. Рядовой. Погиб в бою 29.07.1941.

СУЧКОВ Юрий Анатольевич, род. 1924, с. Б.-Чаусово. Призван в Сов. Армию 1943, Курган. Сержант, командир отделения, отдельный лыжный батальон, 159 стрелковая дивизия. Погиб в бою 19.02.1944. Похоронен в д. Мяклово Лиозненского района Витебской области, Беларусь.

СУШИНОВ Геннадий Федорович, род. 1922, Кетовский район. Призван в Сов. Армию 1942, Курган. Ефрейтор, шофер, 16 артиллерийская дивизия. Погиб в бою 12.08.1944.

СЫРЧИКОВ Леонид Кузьмич, род. 1905, ст. Логовушка. Призван в Сов. Армию 1942, Курган. Рядовой. Погиб в бою 1.06.1943.

СЫЧЕВ Василий Евгеньевич, род. 1923, с. Сычево. Призван в Сов. Армию 1942, Курган. Рядовой, стрелок, воинская часть под номером полевой почты 14/85. Был в последнем бою в окт. 1942.

СЫЧЕВ Иван Александрович, род. 1924, с. Н.-Сидоровка. Призван в Сов. Армию 1941, Курган. Рядовой. Погиб в бою 5.05.1945.

СЫЧЕВ Иван Евлампьевич, род. 1909, с. Сычево. Призван в Сов. Армию 1942, Курган. Рядовой. Погиб в бою 3.03.1943.

СЫЧЕВ Константин Куприянович, род. 1921, с. Колесниково. Призван в Сов. Армию 1943, Курган. Рядовой. Погиб в бою 15.03.1943.

СЫЧЕВ Куприян Фотеевич, род. 1898, с. Колесниково. Призван в Сов. Армию 1941, Курган. Рядовой. Погиб в бою 20.09.1941.

СЫЧЕВ Маркел Фотеевич, род. 1918, с. Колесниково. Призван в Сов. Армию 1941, Курган. Рядовой. Погиб в бою 15.06.1944.

СЫЧЕВ Михаил Афанасьевич, род. 1909, с. Колесниково. Призван в Сов. Армию 1941, Курган. Сержант, командир отделения, 170 минометный полк. Погиб в бою 11.12.1942. Похоронен в д. Якимово Молодотудского района Тверской области.

СЫЧЕВ Михаил Евлампьевич, род. 1906, д. Менщиково. Призван в Сов. Армию 1941, Курган. Рядовой,

стрелок, воинская часть под номером полевой почты 809. Погиб в бою 7.12.1941.

СЫЧЕВ Николай Федорович, род. 1918, с. Сычево. Призван в Сов. Армию 1941, Курган. Мл. сержант, наводчик, 1226 гаубичный артиллерийский полк. Умер от ран 26.02.1945. Похоронен в м. Гранздас Приекульского района, Латвия.

СЫЧЕВ Николай Федорович, род. 1918, с. Сычево. Призван в Сов. Армию 1942, Курган. Рядовой, отдельный лыжный батальон, 180 стрелковая дивизия. Погиб в бою 18.01.1943. Похоронен в Воронежской области, г. Россошь, братская могила N 282.

СЫЧЕВ Павел Иванович, род. 1901, с. Сычево. Призван в Сов. Армию 1941, Курган. Рядовой, 1181 стрелковый полк, 359 стрелковая дивизия. Погиб в бою 17.02.1942. Похоронен в д. Лебзино Ржевского района Тверской области.

СЫЧЕВ Петр Александрович, род. 1912, с. Сычево. Призван в Сов. Армию 1941, Курган. Сержант, механик-водитель танка, 2 танковый батальон, 22 танковая бригада. Погиб в бою 30.11.1942. Похоронен в д. Аристово Сычевского района Смоленской области.

СЫЧЕВ Семен Александрович, род. 1907, с. Сычево. Призван в Сов. Армию 1941, Курган. Рядовой, минометчик, 171 минометный полк, 30 армия. Погиб в бою 22.05.1942. Похоронен в д. Фролово Ржевского района Тверской области.

СЫЧЕВ Сергей Федорович, род. 1918, д. Зайково. Призван в Сов. Армию 1941, Курган. Лейтенант, зам. командира роты, 504 стрелковый полк, 107 стрелковая дивизия. Погиб в бою 18.07.1943. Похоронен в г. Острогожске Воронежской области.

СЫЧЕВ Тихон Степанович, род. 1896, с. Сычево. Призван в Сов. Армию 1942, Курган. Рядовой. Погиб в бою 21.02.1943. Похоронен в д. Лаврово Тверской области.

СЫЧЕВ Федор Фролович, род. 1904, д. Менщиково. Призван в Сов. Армию 1941, Курган. Рядовой, стрелок, 443 стрелковый полк, 160 стрелковая дивизия. Погиб в бою 29.12.1942.

СЫЧЕВ Яков Ефимович, род. 1903, с. Сычево. Призван в Сов. Армию 1942, Курган. Рядовой, 13 стрелковый полк, 2 стрелковая дивизия. Погиб в бою 1.06.1942.

СЫЧЕВ Яков Фатеевич, род. 1905, с. Колесниково. Призван в Сов. Армию 1941, Курган. Лейтенант, командир взвода. Погиб в бою 18.07.1944. Похоронен в Зборовском районе Тернопольской области, Украина.

СЫЧУГОВ Дмитрий Ефимович, род. 1923, с. Б.-Раково. Призван в Сов. Армию 1942, Курган. Рядовой. Погиб в бою 8.08.1942 под Москвой.

СЫЧУГОВ Михаил Ефимович, род. 1907, с. Б.-Раково. Призван в Сов. Армию 1941, Курган. Рядовой, воинская часть под номером полевой почты 03390. Погиб в бою 15.02.1944. Похоронен в д. Анновка Корецкого района Ровенской области, Украина.

СЫЧУГОВ Федор Ефимович, род. 1911, с. Б.-Раково. Призван в Сов. Армию 1941, Курган. Рядовой. Погиб в бою 21.02.1942.

— Т —

ТАКМАКОВ Степан Леонтьевич, род. 1910, д. Орловка. Призван в Сов. Армию 1941, Курган. Рядовой. Погиб в бою 12.10.1941. Похоронен в д. Лазарево Тверской области.

ТАКУНЦЕВ Тимофей Александрович, род. 1925, ст. Просвет. Призван в Сов. Армию 1943, Курган. Рядовой. Погиб в бою 22.11.1944. Похоронен в г. Люблине, Польша.

ТАКШИНЦЕВ Леонид Дмитриевич, род. 1905, Кетовский район. Призван в Сов. Армию 1941, Курган. Рядовой, стрелок, 979 стрелковый полк, 253 стрелковая дивизия. Умер от ран 18.11.1943 в эвакогоспитале N 2336. Похоронен в с. Орловичи Дубровенского района Витебской области, Беларусь.

ТАЛАКИН Петр Васильевич, род. 1897, д. Чесноки. Призван в Сов. Армию 1941, Курган. Гв. рядовой, стрелок, 58 гв. стрелковый полк, 18 гв. стрелковая дивизия. Умер от ран 22.02.1944 в эвакогоспитале N 3717. Похоронен в д. Глазомиче Ильинского района Смоленской области.

ТАЛАЛАЕВ Василий Алексеевич, род. 1923, д. Крутали. Призван в Сов. Армию 1942, Курган. Рядовой. Погиб в бою в 1942.

ТАЛАЛАЕВ Николай Алексеевич, род. 1921, д. Крутали. Призван в Сов. Армию 1941, Курган. Рядовой. Погиб в бою 6.02.1945.

ТАЛБУЗИН Виктор Александрович, род. 1924, с. Шмаково. Призван в Сов. Армию 1942, Курган. Мл. лейтенант. Погиб в бою 15.03.1944.

ТАММ Эрих Вильгельмович, род. 1913, Кетовский район. Призван в Сов. Армию 1941, Курган. Рядовой, 1 запасной стрелковый полк. Умер от ран 21.10.1942 в эвакогоспитале N 2543. Похоронен в г. Камышлове Свердловской области.

ТАРАСОВ Александр Иванович, род. 1918, с. Митино. Призван в Сов. Армию 1941, Курган. Ст. лейтенант, зам. политрука, 529 стрелковый полк, 163 стрелковая дивизия. Погиб в бою 2.10.1942. Похоронен в д. Охте Лычковского района Новгородской области.

ТАРАСОВ Александр Иванович, род. 1923, с. Митино. Призван в Сов. Армию 1942, Глядянское. Мл. сержант, помощник наводчика, 110 отдельный истребительно-противотанковый дивизион, 252 стрелковая дивизия. Погиб в бою 5.12.1942. Похоронен на хут. Казачий Курган Городищенского района Волгоградской области.

ТАРАСОВ Александр Михайлович, род. 1912, с. Введенское. Призван в Сов. Армию 1941, Курган. Мл. политрук, артиллерист. Погиб в бою 26.08.1942. Похоронен в д. Красное Тверской области.

ТАРАСОВ Алексей Иванович, род. 1905, п. Маяк. Призван в Сов. Армию 1939, Курган. Рядовой. Погиб в бою 21.11.1941.

ТАРАСОВ Алексей Николаевич, род. 1925, д. Логовушка. Призван в Сов. Армию 1943, Курган. Рядовой, стрелок. Был в последнем бою в нояб. 1943.

ТАРАСОВ Алексей Сергеевич, род. 1907, д. Орловка. Призван в Сов. Армию 1941, Курган. Рядовой. Умер от ран 6.03.1942 в эвакогоспитале N 328. Похоронен в г. Воронеже.

ТАРАСОВ Алексей Тимофеевич, род. 1917, д. Сычево. Призван в Сов. Армию 1941, Курган. Рядовой, стрелок. Погиб в бою 24.10.1943. Похоронен в с. Веселый Кут Криворожского района Днепропетровской области, Украина.

ТАРАСОВ Алексей Тимофеевич, род. 1900, с. Сычево. Призван в Сов.

Армию 1941, Курган. Рядовой. Погиб в бою 10.10.1943. Похоронен в с. Глеватке Криворожского района Днепропетровской области, Украина.

ТАРАСОВ Алексей Федорович, род. 1917, д. Патронное. Призван в Сов. Армию 1942, Курган. Рядовой. Погиб в бою 1.08.1942. Похоронен в д. Полунино Тверской области.

ТАРАСОВ Алексей Федорович, род. 1921, с. Лесники. Призван в Сов. Армию 1942, Курган. Рядовой. Погиб в бою 7.06.1942. Похоронен в д. Будово Тверской области.

ТАРАСОВ Василий Федорович, род. 1903, с. Введенское. Призван в Сов. Армию 1941, Курган. Мл. сержант. Погиб в бою 8.12.1942. Похоронен на хут. Коржовский Серафимовичского района Волгоградской области.

ТАРАСОВ Герасим Никифорович, род. 1919, д. Лиственное. Призван в Сов. Армию 1941, Курган. Рядовой. Погиб в бою 29.07.1941. Похоронен в г. Бобруйске, Беларусь.

ТАРАСОВ Григорий Николаевич, род. 1906, с. Введенское. Призван в Сов. Армию 1941, Курган. Рядовой. Был в последнем бою в окт. 1942.

ТАРАСОВ Иван Васильевич, род. 1908, с. Введенское. Призван в Сов. Армию 1941, Курган. Рядовой. Судьба неизвестна.

ТАРАСОВ Иван Миронович, род. 1914, д. Грачево. Призван в Сов. Армию 1941, Курган. Рядовой, 4 отдельный железнодорожный батальон. Погиб в бою 14.07.1942.

ТАРАСОВ Игнат Иванович, род. в с. Митино. Призван в Сов. Армию 1941, Глядянское. Рядовой. Судьба неизвестна.

ТАРАСОВ Илья Семенович, род. 1924, с. Митино. Призван в Сов. Армию 1942, Глядянское. Рядовой. Погиб в бою 6.02.1945.

ТАРАСОВ Леонтий Васильевич, род. 1910, д. Марково. Призван в Сов. Армию 1941, Курган. Рядовой. Судьба неизвестна.

ТАРАСОВ Матвей Еремеевич, род. 1910, д. Грачево. Призван в Сов. Армию 1941, Курган. Рядовой, сабельник, 28 гв. кавалерийский полк, 6 гв. кавалерийская дивизия. Погиб в бою 24.06.1942. Похоронен в пгт. Двуречная Харьковской области, Украина.

ТАРАСОВ Никита Семенович, род. 1918, с. Митино. Призван в Сов. Армию 1941, Глядянское. Рядовой, 464 стрелковый полк, 73 стрелковая дивизия. Погиб в бою 29.05.1944. Похоронен в д. Хойшешт, Эстония.

ТАРАСОВ Николай Афанасьевич, род. 1925, ст. Логовушка. Призван в Сов. Армию 1943, Курган. Рядовой, стрелок. Погиб в бою 15.10.1943. Похоронен в д. Полешево Тверской области.

ТАРАСОВ Николай Михайлович, род. 1924, с. Введенское. Призван в Сов. Армию 1943, Курган. Ст. сержант. Погиб в бою 27.06.1944.

ТАРАСОВ Николай Николаевич, род. 1899, ст. Логовушка. Призван в Сов. Армию 1941, Курган. Рядовой, стрелок, 869 стрелковый полк, 271 стрелковая дивизия. Погиб в бою 8.12.1943. Похоронен в с. Мирча Радомышльского района Житомирской области, Украина.

ТАРАСОВ Николай Сергеевич, род. 1916, д. Патронное. Призван в Сов. Армию 1942, Курган. Рядовой, стрелок, 562 стрелковый полк, 332 стрелковая дивизия. Умер от ран 4.06.1942 в отдельном медико-санитарном батальоне N 413. Похоронен в д. Костылево Чудовского района Новгородской области.

ТАРАСОВ Петр Тимофеевич, род. 1910, ст. Логовушка. Призван в Сов. Армию 1941, Курган. Рядовой, радист. Погиб в бою 10.12.1941. Похоро-

нен в д. Чунасино Ржевского района Тверской области.

ТАРАСОВ Семен Федорович, род. 1925, д. Патронное. Призван в Сов. Армию 1943, Курган. Рядовой, стрелок, 825 горностелковый полк, 302 стрелковая дивизия. Умер от ран 8.09.1943. Похоронен на ст. Григорьевка Донецкой области, Украина.

ТАРАСОВ Федор Тимофеевич, род. 1902, с. Введенское. Призван в Сов. Армию 1941, Курган. Рядовой. Судьба неизвестна.

ТАРАСОВ Филат Савельевич, род. 1904, д. Патронное. Призван в Сов. Армию 1941, Курган. Рядовой. Был в последнем бою в июне 1942 в Тверской области.

ТАРАСОВ Фрол Арсентьевич, род. 1906, д. Грачево. Призван в Сов. Армию 1941, Курган. Рядовой. Погиб в бою в 1943.

ТАРАСОВ Яков Иванович, род. в с. Митино. Призван в Сов. Армию 1941, Курган. Рядовой. Погиб в бою 15.04.1942.

ТАРХОВ Петр Игнатьевич, род. ст. Просвет. Призван в Сов. Армию 1941, Курган. Рядовой, стрелок, 593 стрелковый полк, 131 стрелковая дивизия. Погиб в бою 26.03.1943. Похоронен в районе Кр. Бора Ленинградской области.

ТВЕРДОВ Андрей Петрович, род. 1913, д. Патронное. Призван в Сов. Армию 1941, Курган. Рядовой, 1225 стрелковый полк, 369 стрелковая дивизия. Погиб в бою 13.12.1942. Похоронен в д. Касмачи Тверской области.

ТВЕРДОВ Прокопий Тимофеевич, род. 1923, д. Патронное. Призван в Сов. Армию 1943, Курган. Рядовой, стрелок. Погиб в бою 10.04.1945.

ТЕЛЬМАНОВ Осип Яковлевич, род. в с. Б.-Раково. Призван в Сов. Армию 1941, Курган. Рядовой. Судьба неизвестна.

ТЕПЛОВ Василий Георгиевич, род. 1921, д. К.-Казанцево. Призван в Сов. Армию 1941, Курган. Рядовой. Умер от ран 24.01.1945. Похоронен в г. Мажейкяй, Эстония.

ТЕПЛОВ Евгений Егорович, род. 1899, д. К.-Казанцево. Призван в Сов. Армию 1942, Курган. Рядовой, стрелок, 878 стрелковый полк, 290 стрелковая дивизия. Погиб в бою 3.06.1943. Похоронен в д. Петровке Смоленской области.

ТЕПЛОВ Константин Георгиевич, род. 1907, с. Шмаково. Призван в Сов. Армию 1941, Курган. Рядовой, повар, 116 гв. отдельный артиллерийский полк. Погиб в бою 14.08.1943. Похоронен в д. Марасовке Краснолиманского района Донецкой области, Украина.

ТЕПЛОВ Максим Георгиевич, род. 1895, д. К.-Казанцево. Призван в Сов. Армию 1942, Курган. Рядовой. Умер от ран 12.01.1944. Похоронен в г. Владимире Владимирской области.

ТЕПЛОВ Михаил Иванович, род. 1907, д. Лиственное. Призван в Сов. Армию 1941, Глядянское. Рядовой. Погиб в бою 10.02.1944.

ТЕРЕНТЬЕВ Александр Петрович, род. 1914, д. Лукино. Призван в Сов. Армию 1941, Курган. Ст. сержант, механик-водитель, 56 гв. танковая бригада. Погиб в бою 4.03.1945. Похоронен в г. Любани Зеленогурского воеводства, Польша.

ТЕРЕНТЬЕВ Алексей Макарович, род. 1923, с. Пименовка. Призван в Сов. Армию 1942, Курган. Рядовой, 54 гв. мотострелковая бригада. Погиб в бою 28.12.1942. Похоронен в г. Котельниково Волгоградской области.

ТЕРЕНТЬЕВ Илья Федорович, род. 1900, д. Козлово. Призван в Сов. Армию 1941, Глядянское. Рядовой, стрелок. Погиб в бою 6.02.1942. Похоронен в с. Веницы Тверской области.

ТЕРЕНТЬЕВ Николай Федорович, род. 1904, с. Пименовка. Призван в

Сов. Армию 1941, Курган. Рядовой, стрелок, 1 минометная рота, 46 батальон. Умер от ран 24.02.1942. Похоронен в г. Чебаркуле Челябинской области.

ТЕРЕНТЬЕВ Тимофей Игнатьевич, род. 1903, д. Ровное. Призван в Сов. Армию 1941, Глядянское. Рядовой. Судьба неизвестна.

ТЕРЕНТЬЕВ Федор Мефодьевич, род. 1912, с. Пименовка. Призван в Сов. Армию 1940, Курган. Рядовой, ездовой, 306 отдельный истребительно-противотанковый дивизион. Погиб в бою 4.02.1944. Похоронен в д. Кисели Горкинского района Могилевской области, Беларусь.

ТЕРЕНТЬЕВ Яков Архипович, род. 1917, д. Лукино. Призван в Сов. Армию 1941, Курган. Рядовой, стрелок. Был в последнем бою в авг. 1942.

ТЕРЯЕВ Гаврил Васильевич, род. 1904, д. Орловка. Призван в Сов. Армию 1941, Курган. Рядовой. Погиб в бою в нояб. 1942.

ТЕРЯЕВ Иван Николаевич, род. 1914, д. Орловка. Призван в Сов. Армию 1941, Курган. Рядовой, стрелок, 334 стрелковый полк, 47 стрелковая дивизия. Погиб в бою 23.10.1944. Похоронен в с. Гаймите, Литва.

ТЕРЯЕВ Леонид Никандрович, род. 1924, д. Орловка. Призван в Сов. Армию 1942, Курган. Рядовой, стрелок, 271 гв. стрелковый полк, 88 гв. стрелковая дивизия. Умер от ран 19.02.1944. Похоронен в п. Запорожье Первомайского сельского Совета Апостоловского района Днепропетровской области, Украина.

ТЕРЯЕВ Никандр Иосифович, род. 1901, д. Орловка. Призван в Сов. Армию 1941, Курган. Рядовой, стрелок, 1221 стрелковый полк, 367 стрелковая дивизия. Погиб в бою 7.01.1942. Похоронен на 14 разъезде Кировской железной дороги, Карелия.

ТЕТЕРИН Александр Афанасьевич, род. 1918, с. Введенское. Призван в Сов. Армию 1941, Курган. Рядовой. Был в последнем бою в авг. 1942.

ТЕТЕРИН Александр Петрович, род. 1919, с. Введенское. Призван в Сов. Армию 1941, Курган. Рядовой, стрелок, 90 гв. полк, 29 гв. стрелковая дивизия. Погиб в бою в нояб. 1941.

ТЕТЕРИН Константин Александрович, род. 1904, с. Введенское. Призван в Сов. Армию 1941, Курган. Рядовой, 1225 стрелковый полк, 369 стрелковая дивизия. Погиб в бою 14.01.1942. Похоронен в г. Пустошке Псковской области.

ТЕТЕРИН Михаил Кузьмич, род. 1898, д. Зайково. Призван в Сов. Армию 1941, Курган. Рядовой, 1146 стрелковый полк, 342 стрелковая дивизия. Умер от ран 24.07.1943 в отдельном медико-санитарном батальоне N 434. Похоронен в д. Волхово Мценского района Орловской области.

ТЕТЕРИН Николай Иванович, род. 1923, с. Введенское. Призван в Сов. Армию 1942, Курган. Сержант, воинская часть под номером полевой почты 15430. Погиб в бою 4.08.1943.

ТЕТЕРИН Семен Арсентьевич, род. 1902, с. Введенское. Призван в Сов. Армию 1941, Курган. Рядовой, телефонист, 928 артиллерийский полк, 367 стрелковая дивизия. Погиб в бою 26.02.1942. Похоронен в с. Юстозеро Медвежьегорского района, Карелия.

ТЕТЕРИН Сергей Семенович, род. 1923, с. Введенское. Призван в Сов. Армию 1943, Курган. Рядовой, 928 артиллерийский полк. Погиб в бою 21.02.1944. Перезахоронен в д. Марченка, Беларусь.

ТЕТЕРИН Степан Иванович, род. 1918, с. Введенское. Призван в Сов. Армию 1941, Курган. Мл. сержант, командир отделения, 491 стрелковый полк, 159 стрелковая дивизия. Погиб в бою 24.09.1942. Похоронен в д. Чижовке Воронежской области.

ТИМОФЕЕВ Александр Яковлевич, род. 1909, д. Ровное. Призван в Сов. Армию 1941, Глядянское. Рядовой, 1160 стрелковый полк, 352 стрелковая дивизия. Погиб в бою 2.08.1944. Похоронен в м. Дзедюле Сувалкского воеводства, Польша.

ТИМОФЕЕВ Анфилогий Георгиевич, род. 1909, с. Каширино. Призван в Сов. Армию 1939, Курган. Рядовой, шофер, 32 автророта подвоза, 20 гв. стрелковая дивизия. Погиб в бою 20.07.1941.

ТИМОФЕЕВ Василий Яковлевич, род. 1906, д. Марково. Призван в Сов. Армию 1941, Варгаши. Был в последнем бою в нояб. 1942.

ТИМОФЕЕВ Григорий Борисович, род. 1926, с. Каширино. Призван в Сов. Армию 1944, Курган. Рядовой, 56 гв. танковая бригада. Погиб в бою 17.04.1945. Похоронен в д. Нейхаузен, Германия.

ТИМОФЕЕВ Григорий Иванович, род. 1923, с. Митино. Призван в Сов. Армию 1943, Глядянское. Рядовой. Погиб в бою 6.02.1944. Похоронен в д. Лобанье Витебского района Витебской области, Беларусь.

ТИМОФЕЕВ Иван Григорьевич, род. 1923, с. Каширино. Призван в Сов. Армию 1942, Курган. Рядовой, стрелок, 240 стрелковый полк, 117 стрелковая дивизия. Умер от ран 27.11.1942 в отдельном медсанбате N 173. Похоронен в д. Гридино Холмецкого района Тверской области.

ТИМОФЕЕВ Николай Алексеевич, род. 1922, ст. Иковка. Призван в Сов. Армию 1941, Курган. Лейтенант, 50 стрелковый полк, 180 стрелковая дивизия. Умер от ран 11.10.1942. Похоронен в г. Москве на Преображенском кладбище, могила N 10526.

ТИМОФЕЕВ Петр Васильевич, род. 1919, с. Сычево. Призван в Сов. Армию 1941, Курган. Рядовой. Погиб в бою 19.08.1941. Похоронен в д. Овсянниково Тверской области.

ТИМОФЕЕВ Савелий Илларионович, род. 1923, д. Ровное. Призван в Сов. Армию 1942, Глядянское. Рядовой, стрелок, 664 стрелковый полк, 130 стрелковая дивизия. Погиб в бою 25.07.1944. Похоронен в д. Дербин Гомельской области, Беларусь.

ТИМОФЕЕВ Тимофей Ананьевич, род. 1906, п. Чашинск. Призван в Сов. Армию 1941, Курган. Сержант, командир отделения, 2183 батальон. Умер от ран 24.09.1943. Похоронен в г. Москве на Преображенском кладбище, участок 48, ряд 92.

ТИМОФЕЕВ Федор Павлович, род. 1923, д. Лиственное. Призван в Сов. Армию 1942, Курган. Рядовой. Был в последнем бою в авг. 1942.

ТИТОВ Александр Григорьевич, род. 1924, д. Н.-Утятка. Призван в Сов. Армию 1942, Курган. Лейтенант, 1198 стрелковый полк, 359 стрелковая дивизия. Погиб в бою 28.08.1942. Похоронен в Псковской области, с. Куньинское, воинское захоронение.

ТИТОВ Александр Макарович, род. в с. Пименовка. Призван в Сов. Армию 1941, Курган. Мл. сержант. Погиб в бою 19.02.1942. Похоронен в д. Горбы Новгородской области.

ТИТОВ Иван Федорович, род. 1904, ст. Иковка. Призван в Сов. Армию 1943, Курган. Рядовой, воинская часть под номером полевой почты 1170. Умер от ран 20.06.1943. Похоронен в с. Вяжи Новосильского района Орловской области.

ТИТОВ Степан Макарович, род. 1925, с. Пименовка. Призван в Сов. Армию 1943, Курган. Мл. сержант. Погиб в бою в апр. 1943.

ТИУНОВ Николай Евдокимович, род. 1906, д. Ильинка. Призван в Сов. Армию 1941, Курган. Ефрейтор, 185 гв. стрелковый полк, 82 гв. стрелковая дивизия. Погиб в бою 20.04.1945. Похоронен в г. Берлине, Германия.

ТИХОНОВ Александр Егорович, род. 1916, д. Н.-Затобольное. При-

зван в Сов. Армию 1941, Курган. Капитан. Погиб в бою 10.04.1944. Похоронен в д. Чертова Гора Пушкиногорского района Псковской области.

ТИХОНОВ Афанасий Кириллович, род. 1905, д. Лукино. Призван в Сов. Армию 1941, Курган. Рядовой. Погиб в бою 27.01.1944. Похоронен в д. Савичи Демянского района Псковской области.

ТИХОНОВ Афанасий Максимович, род. 1908, д. Чесноки. Призван в Сов. Армию 1941, Курган. Рядовой, 1126 стрелковый полк, 334 стрелковая дивизия. Умер от ран 21.07.1943. Похоронен в д. Разбой Валижского района Смоленской области.

ТИХОНОВ Григорий Евдокимович, род. 1901, д. Чесноки. Призван в Сов. Армию 1941, Курган. Рядовой, радиотелеграфист, 928 артиллерийский полк, 367 стрелковая дивизия. Погиб в бою 6.02.1942. Похоронен на ст. Массельская, Карелия.

ТИХОНОВ Дорофей Андреевич, род. д. Патронное. Призван в Сов. Армию 1941, Курган. Рядовой. Судьба неизвестна.

ТИХОНОВ Иван Назарович, род. 1910, с. Каширино. Призван в Сов. Армию 1941, Курган. Рядовой. Погиб в бою 6.02.1943. Похоронен в с. Юшки Тверской области.

ТИХОНОВ Иван Семенович, род. 1908, д. Лукино. Призван в Сов. Армию 1941, Курган. Рядовой, стрелок. Был в последнем бою в июле 1942.

ТИХОНОВ Кузьма Александрович, род. 1911, с. Введенское. Призван в Сов. Армию 1940, Курган. Рядовой, стрелок. Был в последнем бою в дек. 1941.

ТИХОНОВ Леонтий Петрович, род. 1905, д. Чесноки. Призван в Сов. Армию 1941, Курган. Рядовой. Был в последнем бою в дек. 1943.

ТИХОНОВ Михаил Афанасьевич, род. 1908, д. Лукино. Призван в Сов. Армию 1943, Курган. Рядовой, стрелок, 451 стрелковый полк, 64 стрелковая дивизия. Погиб в бою 17.09.1943. Похоронен в Кировском районе Смоленской области.

ТИХОНОВ Николай Александрович, род. 1916, д. Н.-Затобольное. Призван в Сов. Армию 1941, Курган. Рядовой, стрелок, 1225 стрелковый полк, 369 стрелковая дивизия. Погиб в бою 16.02.1942. Похоронен в с. Ездово Тверской области.

ТИХОНОВ Николай Яковлевич, род. 1907, д. Чесноки. Призван в Сов. Армию 1943, Курган. Рядовой, 123 пушечная артиллерийская бригада. Погиб в бою 7.01.1945. Похоронен в с. Гант, Венгрия.

ТИХОНОВ Петр Семенович, род. 1903, д. Лукино. Призван в Сов. Армию 1941, Курган. Рядовой, замполит, 298 стрелковый полк, 186 стрелковая дивизия. Погиб в бою 22.08.1942. Похоронен в д. Красный Факел Тверской области.

ТИХОНОВ Федор Яковлевич, род. 1906, с. Митино. Призван в Сов. Армию 1941, Глядянское. Рядовой, стрелок, 751 стрелковый полк, 165 стрелковая дивизия. Погиб в бою 5.06.1942. Похоронен в д. Теремец-Курляндский Чудовского района Новгородской области.

ТКАЧЕВ Николай Михайлович, род. 1898, д. Предина. Призван в Сов. Армию 1941, Курган. Рядовой, стрелок, 129 стрелковый полк, 93 стрелковая дивизия. Погиб в бою 15.01.1943.

ТОКАРЕВ Василий Федорович, род. 1900, с. Б.-Раково. Призван в Сов. Армию 1941, Курган. Рядовой. Погиб в бою 29.05.1943. Похоронен в д. Чунасино Ржевского района Тверской области.

ТОКАРЕВ Константин Михайлович, род. 1913, д. Становое. Призван в Сов. Армию 1941, Курган. Рядовой, стрелок. Погиб в бою 16.02.1942. Похоронен в с. Погорелки Тверской области.

ТОЛКАЧЕВ Андрей Петрович, род. 1916, с. Введенское. Призван в Сов. Армию 1941, Курган. Мл. лейтенант, командир взвода, 1022 стрелковый полк, 269 стрелковая дивизия. Погиб в бою 10.11.1942. Похоронен в п. Новосергиевский Мценского района Орловской области.

ТОЛОКНЯННИК Иван Никитич, род. 1921, п. Чернавский. Призван в Сов. Армию 1939, Курган. Лейтенант. Погиб в бою в апр. 1942. Похоронен в г. Червень Минской области, Беларусь.

ТОЛОКОННИКОВ Андрей Ефимович, род. 1925, д. Кривино. Призван в Сов. Армию 1943, Курган. Рядовой, воинская часть под номером полевой почты 28746-Л. Погиб в бою 30.08.1944.

ТОЛОКОННИКОВ Егор Иванович, род. 1907, д. Кривино. Призван в Сов. Армию 1941, Курган. Рядовой, стрелок. Погиб в бою в авг. 1942.

ТОЛОКОННИКОВ Иван Панфилович, род. 1908, д. Кривино. Призван в Сов. Армию 1941, Курган. Рядовой, стрелок. Погиб в бою 12.10.1942. Похоронен в д. Гридино Тверской области.

ТОЛОКОННИКОВ Иван Перфильевич, род. 1905, д. Кривино. Призван в Сов. Армию 1941, Курган. Рядовой, стрелок. Погиб в бою 10.10.1942. Похоронен в д. Касмачи Тверской области.

ТОЛОКОННИКОВ Иван Петрович, род. 1924, д. Галкино. Призван в Сво. Армию 1942, Курган. Рядовой, пулеметчик, 151 особая стрелковая бригада. Погиб в бою 12.03.1943. Похоронен в Новгородской области, г. Старая Русса, хут. Яшиных.

ТОЛОКОННИКОВ Николай Иванович, род. 1921, д. Галкино. Призван в Сов. Армию 1941, Курган. Рядовой. Был в последнем бою в дек. 1941.

ТОЛОКОННИКОВ Петр Евдокимович, род. 1903, д. Галкино. Призван в Сов. Армию 1941, Курган. Рядовой, стрелок. Погиб в бою 15.01.1942. Похоронен в г. Ржеве Тверской области.

ТОЛОКОННИКОВ Роман Савельевич, род. 1912, д. Кривино. Призван в Сов. Армию 1941, Курган. Рядовой, стрелок. Погиб в бою 10.12.1941. Похоронен в д. Москвина Тверской области.

ТОЛСТЫХ Виктор Евдокимович, род. 1923, Кетовский район. Призван в Сов. Армию 1941, Курган. Мл. сержант, стрелок. Погиб в бою 4.08.1943. Похоронен в д. Красный Пахарь Орловской области.

ТОНЫШЕВ Александр Иванович, род. 1900, с. Колесниково. Призван в Сов. Армию 1941, Курган. Рядовой, стрелок. Был в последнем бою в февр. 1943.

ТОНЫШЕВ Михаил Александрович, род. 1926, с. Колесниково. Призван в Сов. Армию 1943, Курган. Рядовой. Судьба неизвестна.

ТОНЫШЕВ Николай Васильевич, род. 1924, с. Колесниково. Призван в Сов. Армию 1942, Курган. Рядовой, стрелок, 57 пограничный отряд. Погиб в бою 9.08.1945. Похоронен в Приморском крае, г. Владивосток, погранзастава "Черная речка".

ТОПКАСОВ Александр Яковлевич, род. 1923, с. Падеринское. Призван в Сов. Армию 1941, Курган. Ст. лейтенант медицинской службы, 1342 стрелковый полк, 234 стрелковая дивизия. Умер от ран 21.09.1944. Похоронен в д. Сивин под Варшавой, Польша.

ТОПКАСОВ Михаил Павлович, род. 1923, с. Падеринское. Призван в Сов. Армию 1942, Курган. Сержант, минометчик. Погиб в бою 23.08.1943.

ТОРОПОВ Трофим Павлович, род. в д. Чесноки. Призван в Сов. Армию 1941, Курган. Рядовой. Судьба неизвестна.

ТОЧИЛИН Петр Васильевич, род. 1904, д. Чесноки. Призван в Сов. Ар-

мию 1941, Курган. Рядовой. Судьба неизвестна.

ТРАВНИКОВ Константин Павлович, род. 1893, д. Н.-Утятка. Призван в Сов. Армию 1941, Курган. Рядовой, стрелок, 407 стрелковый полк, 108 стрелковая дивизия. Погиб в бою 28.11.1943. Похоронен в д. Холявке Славгородского района Могилевской области, Беларусь.

ТРАВНИКОВ Николай Сергеевич, род. 1902, с. Шмаково. Призван в Сов. Армия 1941, Курган. Рядовой, 1221 стрелковый полк, 367 стрелковая дивизия. Погиб в бою 5.01.1942. Похоронен на 14 разъезде Кировской железной дороги, Карелия.

ТРАВНИКОВ Павел Яковлевич, род. 1909, д. Санаторная. Призван в Сов. Армию 1939, Курган. Сержант, 3 артиллерийская дивизия прорыва резерва Верховного Главнокомандования. Погиб в бою 14.07.1944. Похоронен в д. Олейюф Зборовского района Тернопольской области, Украина.

ТРАВНИКОВ Федот Никифорович, род. 1896, д. Н.-Утятка. Призван в Сов. Армию 1944, Курган. Рядовой. Погиб в бою в мае 1945 в Германии.

ТРЕБУХОВ Владимир Васильевич, род. 1907, с. Введенское. Призван в Сов. Армию 1941, Курган. Рядовой. Умер от болезни 18.07.1942. Похоронен в г. Чебаркуле Челябинской области.

ТРЕТЬЯКОВ Андрей Петрович, род. 1918, с. Н.-Сидоровка. Призван в Сов. Армию 1941, Курган. Рядовой. Погиб в бою в февр. 1942.

ТРЕТЬЯКОВ Иван Петрович, род. 1905, с. Колесниково. Призван в Сов. Армию 1941, Курган. Рядовой, стрелок. Был в последнем бою в окт. 1941.

ТРЕТЬЯКОВ Леонид Яковлевич, род. 1922, д. Галкино. Призван в Сов. Армию 1941, Курган. Рядовой, минометчик. Был в последнем бою в авг. 1942.

ТРЕТЬЯКОВ Сергей Поликарпович, род. 1898, д. Н.-Лушниково. Призван в Сов. Армию 1942, Курган. Рядовой. Погиб в бою 12.03.1942. Похоронен в д. Шану Мгинского района Ленинградской области.

ТРИФОНОВ Александр Егорович, род. 1916, с. Каширино. Призван в Сов. Армию 1943, Курган. Рядовой, артиллерист, 110 стрелковый полк. Умер от ран 18.08.1944 в эвакогоспитале N 4839. Похоронен в г. Калуге Калужской области.

ТРИФОНОВ Иван Никифорович, род. 1916, д. Грачево. Призван в Сов. Армию 1941, Курган. Рядовой, стрелок, 1199 стрелковый полк, 354 стрелковая дивизия. Погиб в бою 17.03.1943. Похоронен в д. Сосицы Дмитриевского района Курской области.

ТРИФОНОВ Федор Яковлевич, род. 1907, д. Камышное. Призван в Сов. Армию 1941, Глядянское. Рядовой. Погиб в бою в авг. 1942.

ТРИФОНОВ Яким Иванович, род. 1903, с. Колташево. Призван в Сов. Армию 1941, Курган. Рядовой, стрелок, 126 стрелковый полк, 71 стрелковая дивизия. Погиб в бою 15.01.1943. Похоронен в д. Гонтовая Липка Мгинского района Ленинградской области.

ТРОНИН Иван Васильевич, род. 1912, с. Бараба. Призван в Сов. Армию 1941, Курган. Рядовой, 1227 стрелковый полк, 369 стрелковая дивизия. Погиб в бою 14.02. 1943. Похоронен в д. Смердная Ленинградской области.

ТРОНИН Иван С., род. 1900, с. Бараба. Призван в Сов. Армию 1941, Курган. Сержант, командир отделения, 1225 стрелковый полк, 369 стрелковая дивизия. Погиб в бою 28.12.1941. Похоронен в д. Осиповке Старицкого района Тверской области.

ТРОНИН Семен Иванович, род. 1900, с. Бараба. Призван в Сов. Ар-

мию 1941, Курган. Рядовой, стрелок, 1189 стрелковый полк, 358 стрелковая дивизия. Погиб в бою 2.06.1943. Похоронен в д. Додоны Велижского района Смоленской области.

ТРОНИН Петр Кузьмич, род. 1906, ст. Иковка. Призван в Сов. Армию 1941, Курган. Рядовой, 885 стрелковый полк, 290 стрелковая дивизия. Погиб в бою 10.04.1942. Похоронен в д. Фомино Московской области.

ТРОФИМОВ Андрей Петрович, род. 1899, с. Введенское. Призван в Сов. Армию 1941, Курган. Мл. сержант, 618 стрелковый полк, 215 стрелковая дивизия. Погиб в бою 25.11.1943. Похоронен в д. Редьки Дубровенского района Витебской области, Беларусь.

ТРОФИМОВ Григорий Ермолаевич, род. 1899, с. Митино. Призван в Сов. Армию 1942, Глядянское. Рядовой, 1 отдельная стрелковая морская бригада. Погиб в бою 7.08.1944. Похоронен в Суоярвском районе, Карелия.

ТРОФИМОВ Еким Иванович, род. 1903, д. Н.-Затобольное. Призван в Сов. Армию 1941, Курган. Рядовой, стрелок, 334 стрелковый полк, 17 стрелковая дивизия. Погиб в бою 3.02.1944. Похоронен в д. Жеребичи Шумилинского района Витебской области, Беларусь.

ТРОФИМОВ Иван Иванович, род. 1900, д. Грачево. Призван в Сов. Армию 1941, Курган. Рядовой, 426 стрелковый полк, 88 стрелковая дивизия. Погиб в бою 6.08.1942. Похоронен в д. Шелково Тверской области.

ТРОФИМОВ Николай Игнатьевич, род. 1904, д. Н.-Затобольное. Призван в Сов. Армию 1941, Курган. Рядовой. Умер в плену 9.12.1942.

ТРОФИМОВ Михаил Александрович, род. 1893, д. Н.-Затобольное. Призван в Сов. Армию 1941, Курган. Рядовой, стрелок, 35 стрелковый полк, 30 стрелковая дивизия. Погиб в бою 14.03.1944.

ТРОФИМОВ Трофим Спиридонович, род. 1899, с. Колташево. Призван в Сов. Армию 1942, Курган. Сержант, 825 стрелковый полк, 302 стрелковая дивизия. Погиб в бою 18.01.1942. Похоронен в д. Конозаводе Сальского района Ростовской области.

ТРОШИН Павел Михайлович, род. 1906, д. Кривино. Призван в Сов. Армию 1941, Курган. Рядовой, стрелок. Погиб в бою 29.10.1941. Похоронен в д. Ведерной Тверской области.

ТРУБИН Анатолий Михайлович, род. 1919, д. Предино. Призван в Сов. Армию 1941, Курган. Рядовой, пулеметчик. Погиб в бою 31.08.1941. Похоронен в с. Ругозеро, Карелия.

ТРУБИН Василий Николаевич, род. 1885, д. Предина. Призван в Сов. Армию 1944, Курган. Рядовой. Умер от болезни 10.01.1945. Похоронен в г. Челябинске.

ТРУБИН Василий Сергеевич, род. 1913, д. Темляки. Призван в Сов. Армию 1941, Курган. Рядовой, стрелок, 540 стрелковый полк, 165 стрелковая дивизия. Погиб в бою 30.08.1941. Похоронен в Смоленской области, Ельнинский район, д. Строина, воинское захоронение N 1.

ТРУБИН Владимир Александрович, род. 1925, д. Темляки. Призван в Сов. Армию 1942, Курган. Ефрейтор, пулеметчик, 347 стрелковый полк, 107 стрелковая дивизия. Умер от ран 27.03.1945 в хирургическом полевом передвижном госпитале N 600. Похоронен на северной окраине г. Будапешта, Венгрия.

ТРУБИН Георгий Павлович, род. 1912, д. Предина. Призван в Сов. Армию 1941, Курган. Мл. лейтенант, командир взвода, 751 стрелковый полк, 165 стрелковая дивизия. Погиб в бою 4.12.1944. Похоронен в д. Мясной Бор Чудовского района Новгородской области.

ТРУБИН Георгий Романович, род. 1922, д. Предина. Призван в Сов. Ар-

мию 1943, Курган. Мл. лейтенант, штурман корабля, 73 вспомогательная авиационная дивизия. Умер от ран 19.12.1944. Похоронен в г. Новосибирске.

ТРУБИН Иван Алексеевич, род. 1913, д. Козлово. Призван в Сов. Армию 1941, Глядянское. Рядовой. Был в последнем бою в февр. 1943. Похоронен в с. Рудаково Славяносербского района Луганской области, Украина.

ТРУБИН Игнатий Гаврилович, род. 1915, д. Темляки. Призван в Сов. Армию 1941, Курган. Погиб в бою в янв. 1942.

ТРУБИН Лопактий Григорьевич, род. 1910, с. Митино. Призван в Сов. Армию 1941, Глядянское. Рядовой, стрелок, 910 стрелковый полк, 243 стрелковая дивизия. Умер от ран 2.09.1941 в медсанбате N 263. Похоронен в д. Бибисево Западнодвинского района Тверской области.

ТРУБИН Мефодий Иосифович, род. 1924, д. Темляки. Призван в Сов. Армию 1942, Курган. Рядовой. Погиб в бою в 1943.

ТРУБИН Михаил Алексеевич, род. 1905, д. Козлово. Призван в Сов. Армию 1941, Глядянское. Рядовой. Судьба неизвестна.

ТРУБИН Никандр Осипович, род. 1914, д. Темляки. Призван в Сов. Армию 1941, Курган. Рядовой, 13 отдельная десантная рота связи. Погиб в бою 15.03.1943. Похоронен в д. Астратово Смоленской области.

ТРУБИН Николай Алексеевич, род. 1908, д. Предина. Призван в Сов. Армию 1941, Курган. Рядовой. Погиб в бою 15.11.1943. Похоронен в с. Свиты Смоленской области.

ТРУБИН Николай Петрович, род. 1918, с. Кетово. Призван в Сов. Армию 1944, Курган. Мл. лейтенант, 6 гв. мотострелковый полк, 1 гв. стрелковая дивизия. Умер от ран 2.05.1944. Похоронен в Бельском районе, Молдова.

ТРУБИН Петр Гаврилович, род. 1904, д. Темляки. Призван в Сов. Армию 1941, Курган. Рядовой. Был в последнем бою в дек. 1942.

ТРУБИН Сергей Андреевич, род. 1906, д. Предина. Призван в Сов. Армию 1941, Курган. Рядовой. Был в последнем бою в апр. 1945.

ТРУБИН Сергей Гаврилович, род. 1910, д. Темляки. Призван в Сов. Армию 1940, Курган. Мл. лейтенант, командир взвода. Погиб в бою 15.04.1945. Похоронен на ст. Вербит, Германия.

ТРУБИН Яков Иванович, род. 1918, д. Предина. Призван в Сов. Армию 1942, Курган. Рядовой. Умер от ран 22.05.1943. Похоронен в г. Челябинске.

ТРУСОВ Павел Николаевич, род. 1907, д. Н.-Комогоровка. Призван в Сов. Армию 1941, Курган. Рядовой. Погиб в бою в авг. 1942.

ТУГОЛУКОВ Дмитрий Евсеевич, род. 1920, д. Челноки. Призван в Сов. Армию 1941, Курган. Лейтенант, летчик. Погиб в бою 24.10.1942.

ТУГОЛУКОВ Евсей Семенович, род. 1898, д. Челноки. Призван в Сов. Армию 1941, Курган. Рядовой, стрелок, 40 запасной стрелковый полк. Умер в госпитале 7. 06.1942. Похоронен в г. Перми, старое кладбище, могила N 5966.

ТУГОЛУКОВ Николай Лазаревич, род. 1912, д. Челноки. Призван в Сов. Армию 1941, Курган. Рядовой. Был в последнем бою в февр. 1942.

ТУГОЛУКОВ Петр Семенович, род. в д. Челноки. Призван в Сов. Армию 1941, Курган. Рядовой, шофер, 262 автобатальон, 22 армия. Погиб в бою 23.08.1941. Похоронен в с. Выскриво Луганской области, Украина.

ТУГОЛУКОВ Семен Сергеевич, род. 1905, д. Челноки. Призван в Сов.

Армию 1941, Курган. Рядовой. Погиб в бою 15.05.1943.

ТУПИКИН Андрей Игнатьевич, род. 1912, ст. Просвет. Призван в Сов. Армию 1941, Курган. Рядовой, стрелок. Погиб в бою 30.12.1942. Похоронен в г. Наро-Фоминске Московской области.

ТУПКОВ Сергей Михайлович, род. 1919, Кетовский район. Призван в Сов. Армию 1941, Курган. Рядовой, стрелок. Был в последнем бою в дек. 1944.

ТУРИЩЕВ Георгий Иванович, род. 1910, д. Менщиково. Призван в Сов. Армию 1941, Курган. Ст. сержант. Погиб в бою в июле 1943.

ТУРКИН Дементий Васильевич, род. 1917, ст. Иковка. Призван в Сов. Армию 1943, Введенское. Ефрейтор, 237 гв. стрелковый полк, 76 гв. стрелковая дивизия. Умер от ран 21.01.1945. Похоронен в с. Вильгельмсмарк, в районе Свеце Торуньского воеводства, Польша.

ТУРКОВ Иван Лукич, род. 1921, д. Орловка. Призван в Сов. Армию 1941, Курган. Сержант, воинская часть под номером полевой почты 18995. Погиб в бою 10.02.1944. Похоронен в с. Сверчки Лиозненского района Витебской области, Беларусь.

ТУЧКОВ Владимир Фролович, род. 1925, с. Шмаково. Призван в Сов. Армию 1943, Курган. Рядовой, парашютист, 109 гв. стрелковый полк, 37 гв. стрелковая дивизия. Был в последнем бою в янв. 1944.

ТУЧКОВ Ефим Лукантьевич, род. 1912, д. Пролетаровка. Призван в Сов. Армию 1941, Курган. Мл. сержант. Погиб в бою 18.08.1943. Похоронен в с. Шведчики Севского района Брянской области.

ТУЧКОВ Ефрем Никитович, род. 1925, д. Орловка. Призван в Сов. Армию 1942, Курган. Сержант, пулеметчик, 109 стрелковый полк, 37 гв. стрелковая дивизия. Погиб в бою 2.09.1943. Похоронен в с. Шведчики Севского района Брянской области.

ТУЧКОВ Иван Лукантьевич, род. 1919, д. Пролетаровка. Призван в Сов. Армию 1943, Курган. Мл. лейтенант. Погиб в бою 14.01.1944. Похоронен в с. Сверчки Лиозненского района Витебской области, Беларусь.

ТУЧКОВ Павел Ильич, род. 1924, д. Орловка. Призван в Сов. Армию 1942, Курган. Гв. сержант, 9 гв. отдельная танковая бригада. Погиб в бою 13.02.1942. Похоронен в г. Красноармейске Донецкой области, Украина.

ТУШИН Мирон Николаевич, род. 1897, п. Северный. Призван в Сов. Армию 1941, Курган. Рядовой. Был в последнем бою в окт. 1942.

ТУШИН Николай Семенович, род. 1898, д. Марково. Призван в Сов. Армию 1942, Варгаши. Рядовой, 146 отдельная стрелковая бригада. Погиб в бою 6.09.1942. Похоронен в д. Муры Демянского района Новгородской области.

ТЮЛЕНЕВ Анатолий Иванович, род. 1923, д. Санино. Призван в Сов. Армию 1942, Курган. Рядовой, стрелок, 820 стрелковый полк, 117 стрелковая дивизия. Погиб в бою 6.06.1942. Похоронен в д. Юринки Тверской области.

ТЮЛЕНЕВ Василий Тимофеевич, род. 1913, д. П.-Сычево. Призван в Сов. Армию 1941, Курган. Рядовой. Умер в плену 29.10.1942.

ТЮЛЕНЕВ Петр Тимофеевич, род. 1920, д. Анчутино. Призван в Сов. Армию 1941, Курган. Рядовой. Судьба неизвестна.

ТЮЛЕНЕВ Савин Савельевич, род. 1897, д. Ровное. Призван в Сов. Армию 1943, Глядянское. Рядовой. Судьба неизвестна.

ТЮЛЕНЕВ Стафий Савинович, род. 1922, д. Ровное. Призван в Сов. Армию 1942, Глядянское. Рядовой. Погиб в бою 6.02.1943. Похоронен в д. Чикуново Тверской области.

ТЮЛЕНЕВ Ульян Тимофеевич, род. 1906, д. Ровное. Призван в Сов. Армию 1941, Глядянское. Рядовой. Погиб в бою 14.03.1942. Похоронен на 5 разъезде Кировской железной дороги, Карелия.

ТЮЛЕНЕВ Яков Алексеевич, род. 1902, д. Ровное. Призван в Сов. Армию 1941, Глядянское. Рядовой, стрелок. Погиб в бою 15.02.1944. Похоронен в д. Ильино Тверской области.

ТЮТИН Иван Александрович, род. 1905, д. Патронное. Призван в Сов. Армию 1941, Курган. Рядовой. Погиб в бою 6.10.1941. Похоронен в д. Овсянниково Тверской области.

ТЮТРИН Николай Романович, род. 1911, д. Зайково. Призван в Сов. Армию 1940, Курган. Рядовой. Был в последнем бою в янв. 1942.

— У —

УДАРЦЕВ Александр Георгиевич, род. 1924, д. К.-Казанцево. Призван в Сов. Армию 1942, Курган. Рядовой, 107 стрелковый полк, 55 стрелковая дивизия. Погиб в бою 15.07.1943. Похоронен в д. Александровке Орловской области.

УДАРЦЕВ Алексей Тарасович, род. в д. К.-Казанцево. Призван в Сов. Армию 1941, Курган. Рядовой. Судьба неизвестна.

УДАРЦЕВ Афанасий Антонович, род. 1922, д. Галкино. Призван в Сов. Армию 1941, Курган. Гв. автоматчик, 62 гв. танковая бригада, 10 гв. танковый корпус. Погиб в бою 11.02.1945. Похоронен в г. Вроцлаве, Польша.

УДАРЦЕВ Афанасий Никитович, род. 1918, д. К.-Казанцево. Призван в Сов. Армию 1940, Курган. Рядовой. Умер в плену 29.11.1941.

УДАРЦЕВ Кирилл Иванович, род. 1907, д. К.-Казанцево. Призван в Сов. Армию 1941, Курган. Рядовой. Погиб в бою 10.03.1942. Похоронен в с. Н.-Семеновское Тверской области.

УДАРЦЕВ Никита Иванович, род. 1898, д. К.-Казанцево. Призван в Сов. Армию 1942, Курган. Рядовой. Погиб в бою 4.01.1942. Похоронен в г. Ржеве Тверской области.

УДАРЦЕВ Павел Тарасович, род. в д. К.-Казанцево. Призван в Сов. Армию 1941, Курган. Рядовой. Судьба неизвестна.

УДАРЦЕВ Федор Гордеевич, род. 1918, д. К.-Казанцево. Призван в Сов. Армию 1941, Курган. Ефрейтор, отдельная рота разведчиков, 256 отдельная стрелковая бригада. Погиб в бою 5.10.1942. Похоронен в г. Малгобеке, Чечено-Ингушетия.

УДАРЦЕВ Яков Тарасович, род. 1908, д. К.-Казанцево. Призван в Сов. Армию 1941, Курган. Рядовой. Погиб в бою 18.11.1942. Похоронен в д. Гридино Тверской области.

УЛАНОВ Семен Герасимович, род. 1909, с. Падеринское. Призван в Сов. Армию 1942, Курган. Рядовой. Судьба неизвестна.

УЛЬЯНОВ Василий Сергеевич, род. 1925, д. В.-Поле. Призван в Сов. Армию 1943, Курган. Рядовой. Погиб в бою 4.02.1944. Похоронен в д. Пичевка Тверской области.

УЛЬЯНОВ Еким Ефимович, род. 1912, с. Колесниково. Призван в Сов. Армию 1940, Курган. Рядовой, стрелок. Погиб в бою в янв. 1942.

УЛЬЯНОВ Сергей Петрович, род. 1921, с. Колесниково. Призван в Сов. Армию 1941, Курган. Сержант, механик-водитель, 36 танковый полк, 1 ударная армия. Погиб в бою 5.03.1943. Похоронен в д. Вязки Ленинградской области.

УЛЬЯНОВ Сергей Фатеевич, род. 1918, с. Колесниково. Призван в Сов. Армию 1941, Курган. Сержант. Погиб в бою 10.07.1943. Похоронен в д. Вязки Ленинградской области.

УЛЬЯНОВ Федор Афонасьевич, род. 1912, с. Митино. Призван в Сов. Армию 1941, Глядянское. Рядовой. Погиб в бою 20.12.1941. Похоронен в д. Москвино Тверской области.

УЛЬЯНОВ Филипп Фатеевич, род. 1923, с. Колесниково. Призван в Сов. Армию 1942, Курган. Рядовой, стрелок. Погиб в бою 7.11.1942. Похоронен в д. Чунасино Ржевского района Тверской области.

УЛЬЯНОВ Фотей Евстафьевич, род. 1897, с. Колесниково. Призван в Сов. Армию 1941, Курган. Рядовой, связист, 82 стрелковый полк, 33 стрелковая дивизия. Погиб в бою 1.02.1945. Похоронен в д. Клейн-Тони, Польша.

УРВАНЦЕВ Николай Григорьевич, род. 1901, с. Колесниково. Призван в Сов. Армию 1941, Курган. Рядовой, кавалерист, 1227 стрелковый полк, 369 стрелковая дивизия. Погиб в бою 19.01.1942. Похоронен в д. Толстиково Ржевского района Тверской области.

УСОВ Алексей Ефимович, род. 1905, ст. Просвет. Призван в Сов. Армию 1941, Курган. Рядовой, стрелок, 238 стрелковый полк, 186 стрелковая дивизия. Погиб в бою 11.01.1942. Похоронен на ст. Масельская, Карелия.

УСОВЧИКОВ Михаил Герасимович, род. 1924, с. Лесники. Призван в Сов. Армию 1942, Курган. Лейтенант. Погиб в бою 10.12.1943.

УСОЛЬЦЕВ Иван Кириллович, род. 1915, с. Кетово. Призван в Сов. Армию 1942, Курган. Рядовой, стрелок, 114 стрелковая бригада. Погиб в бою 8.08.1942. Похоронен в д. Глебово Ржевского района Тверской области.

УСОЛЬЦЕВ Илья Иванович, род. 1906, с. Кетово. Призван в Сов. Армию 1941, Курган. Рядовой. Был в последнем бою в нояб. 1941.

УСОЛЬЦЕВ Михаил Кириллович, род. 1917, с. Кетово. Призван в Сов. Армию 1938, Курган. Мл. лейтенант, командир пулеметного взвода, воинская часть под номером полевой почты 21160. Умер от ран 7.10.1944. Похоронен в г. Расейняй, Литва.

УСОЛЬЦЕВ Петр Дмитриевич, род. 1925, д. Борки. Призван в Сов. Армию 1942, Курган. Мл. лейтенант, командир взвода, 91 танковая бригада, 9 механизированный корпус. Погиб в бою 27.01.1945. Похоронен в с. Ориентовица уезда Бейтейн, Германия.

УСОЛЬЦЕВ Семен Дмитриевич, род. 1914, с. Кетово. Призван в Сов. Армию 1941, Курган. Рядовой. Был в последнем бою в дек. 1941.

УСТЮГОВ Александр Иванович, род. 1906, с. Колташево. Призван в Сов. Армию 1941, Курган. Рядовой, 1227 стрелковый полк, 369 стрелковая дивизия. Умер от ран 6.01.1942. Похоронен в д. Красная Старицкого района Тверской области.

УСТЮЖАНИН Дмитрий Андрианович, род. 1919, Кетовский район. Призван в Сов. Армию 1943, Курган. Сержант, командир отделения, 161 полевой укрепленный район. Погиб в бою 31.05.1944. Похоронен в д. Юрки Доманского района Гомельской области, Беларусь.

УТКОВ Алексей Яковлевич, род. 1915, д. Марково. Призван в Сов. Армию 1940, Варгаши. Рядовой. Погиб в бою 10.12.1941. Похоронен в д. Ведерная Тверской области.

УТКОВ Иван Александрович, род. 1910, д. Марково. Призван в Сов. Армию 1941, Варгаши. Мл. сержант, командир отделения, 6 гв. механизированная бригада, 2 гв. механи-

зированный корпус. Погиб в бою 17.12.1942. Похоронен на хут. Сага Цюрупинского района Херсонской области, Украина.

УТКОВ Николай Герасимович, род. 1914, Кетовский район. Призван в Сов. Армию 1941, Курган. Рядовой, стрелок. Был в последнем бою в мае 1943.

УТКОВ Николай Матвеевич, род. 1922, д. Марково. Призван в Сов. Армию 1941, Варгаши. Рядовой, стрелок. Погиб в бою 18.05.1942. Похоронен в д. Полунино Тверской области.

УТКОВ Петр Алексеевич, род. 1914, д. Марково. Призван в Сов. Армию 1941, Варгаши. Рядовой, стрелок. Погиб в бою 13.07.1943. Похоронен в д. Островграды Тверской области.

УТКОВ Сергей Алексеевич, род. 1906, д. Марково. Призван в Сов. Армию 1941, Варгаши. Рядовой. Погиб в бою 28.04.1943.

УТКОВ Филипп Николаевич, род. 1919, д. Марково. Призван в Сов. Армию 1939, Варгаши. Рядовой. Был в последнем бою в янв. 1943.

УТЮМОВ Василий Семенович, род. 1901, с. Каширино. Призван в Сов. Армию 1941, Курган. Рядовой. Умер от болезни 1.03.1944. Похоронен в г. Владимире Владимирской области.

УТЮМОВ Лука Константинович, род. 1907, с. Колесниково. Призван в Сов. Армию 1941, Курган. Рядовой. Судьба неизвестна.

УТЮМОВ Петр Иванович, род. 1921, с. Колесниково. Призван в Сов. Армию 1942, Курган. Рядовой, заряжающий, 591 стрелковый полк, 176 стрелковая дивизия. Погиб в бою 8.03.1943. Похоронен в с. Шапшурское Краснодарского края.

УТЮПИН Евлупий Мелентьевич, род. 1921, с. Колташево. Призван в Сов. Армию 1939, Курган. Рядовой, стрелок. Был в последнем бою в дек. 1941.

УТЮПИН Иосиф Евлампиевич, род. 1925, с. Колташево. Призван в Сов. Армию 1943, Курган. Рядовой, 155 укрепленный район. Погиб в бою 22.07.1944. Похоронен в д. Плотачи Краславского района, Латвия.

УТЮПИН Ипатий Калистратович, род. 1908, с. Колесниково. Призван в Сов. Армию 1942, Курган. Ст. сержант, командир орудия, 641 стрелковый полк, 165 стрелковая дивизия. Погиб в бою 17.02.1943. Похоронен в с. Лезно Тосненского района Ленинградской области.

УТЮПИН Павел Анисимович, род. 1921, с. Колесниково. Призван в Сов. Армию 1941, Курган. Рядовой, стрелок. Был в последнем бою в янв. 1942.

УТЮПИН Трофим Анисимович, род. 1901, с. Колесниково. Призван в Сов. Армию 1942, Курган. Рядовой, стрелок ПТР, 49 отдельная лыжная бригада. Погиб в бою 12.12.1942. Похоронен в д. Старо-Корестенево Ржевского района Тверской области.

УФИМЦЕВ Алексей Архипович, род. 1917, с. Пименовка. Призван в Сов. Армию 1941, Курган. Рядовой, 120 саперный батальон. Погиб в бою 28.12.1943. Похоронен в п. Новая Прага Кировоградской области, Украина.

УФИМЦЕВ Артемий Миронович, род. 1898, с. Сычево. Призван в Сов. Армию 1941, Курган. Рядовой, стрелок. Погиб в бою 20.02.1942. Похоронен в с. Юшки Тверской области.

УФИМЦЕВ Василий Афанасьевич, род. 1904, с. Введенское. Призван в Сов. Армию 1941, Курган. Сержант, командир отделения, 1259 стрелковый полк, 381 стрелковая дивизия. Погиб в бою 30.07.1942. Похоронен в д. Лазарево Тверской области.

УФИМЦЕВ Павел Иванович, род. 1919, с. Введенское. Призван в Сов. Армию 1941, Курган. Гв. ст. лейтенант, 29 гв. стрелковый полк, 8 гв. стрелковая дивизия. Погиб в бою 17.08.1943. Похоронен в с. Церковщина Спас-Деменского района Калужской области.

УШАКОВ Василий Васильевич, род. 1916, д. Орловка. Призван в Сов. Армию 1941, Курган. Капитан, командир роты, 263 танковый батальон, 131 танковая бригада. Погиб в бою 19.06.1942. Похоронен в с. Гороховке Барвенковского района Харьковской области, Украина.

УШАКОВ Василий Пантелеевич, род. 1924, д. Орловка. Призван в Сов. Армию 1941, Курган. Рядовой, 2 стрелковый батальон, 1030 стрелковый полк, 260 стрелковая дивизия. Погиб в бою 22.09.1942. Похоронен в с. Самофаловка Волгоградской области.

УШАКОВ Иван Семенович, род. 1898, ст. Иковка. Призван в Сов. Армию 1941, Курган. Рядовой, 551 особый стрелковый батальон, 253 стрелковая дивизия. Погиб в бою 16.01.1943.

— Ф —

ФАЛЕЕВ Иван Матвеевич, род. 1901, д. Предина. Призван в Сов. Армию 1941, Курган. Рядовой, стрелок, 1225 стрелковый полк, 369 стрелковая дивизия. Погиб в бою 5.01.1942. Похоронен в д. Новая Старицкого района Тверской области.

ФАЛЕВ Михаил Александрович, род. 1915, д. Предина. Призван в Сов. Армию 1941, Курган. Сержант. Погиб в бою 23.04.1942. Похоронен в д. Трубино Ржевского района Тверской области.

ФАТЕЕВ Михаил Васильевич, род. 1923, с. Митино. Призван в Сов. Армию 1941, Глядянское. Рядовой. Погиб в бою 29.09.1942. Похоронен в г. Волгограде, Мамаев Курган.

ФЕДЕРЯГИН Александр Никитович, род. 1915, д. Галаево. Призван в Сов. Армию 1941, Курган. Рядовой, воинская часть под номером полевой почты 186. Погиб в бою 12.10.1941. Похоронен в д. Овсянниково Тверской области.

ФЕДЕРЯГИН Алексей Макарович, род. 1919, д. Галаево. Призван в Сов. Армию 1939, Курган. Рядовой. Был в последнем бою в сент. 1941.

ФЕДЕРЯГИН Андрей Иванович, род. 1915, д. Галаево. Призван в Сов. Армию 1941, Курган. Рядовой, телефонист, 928 артиллерийский полк, 367 стрелковая дивизия. Погиб в бою 6.02.1942. Похоронен под г. Петрозаводском, Карелия.

ФЕДЕРЯГИН Андрей Иванович, род. 1915, д. Галаево. Призван в Сов. Армию 1941, Курган. Рядовой, стрелок, 108 гв. стрелковый полк, 36 гв. стрелковая дивизия. Погиб в бою 30.09.1942. Похоронен в совхозе "Горная Поляна" Волгоградской области.

ФЕДЕРЯГИН Афанасий Михайлович, род. 1913, д. Галаево. Призван в Сов. Армию 1941, Курган. Рядовой, стрелок. Погиб в бою 15.06.1943.

ФЕДЕРЯГИН Василий Алексеевич, род. 1922, д. Галаево. Призван в Сов. Армию 1941, Курган. Рядовой, стрелок. Погиб в бою 20.05.1942. Похоронен в г. Ростове.

ФЕДЕРЯГИН Владимир Петрович, род. 1905, д. Галаево. Призван в Сов. Армию 1941, Курган. Рядовой. Погиб в бою 10.11.1941.

ФЕДЕРЯГИН Григорий Дмитриевич, род. 1923, с. Б.-Раково. Призван в Сов. Армию 1942, Курган. Рядовой. Судьба неизвестна.

ФЕДЕРЯГИН Иван Макарович, род. 1924, д. Галаево. Призван в Сов. Армию 1942, Курган. Гв. рядовой, стрелок, 31 гв. стрелковый полк, 9 гв. стрелковая дивизия. Погиб в бою 12.03.1944. Похоронен в д. Рон Тверской области.

ФЕДЕРЯГИН Макар Олимпьевич, род. 1921, д. Галаево. Призван в Сов. Армию 1943, Курган. Рядовой, 260 стрелковый полк, 168 стрелковая дивизия. Погиб в бою 23.11.1944. Похоронен в г. Ауце Добельского района, Латвия.

ФЕДЕРЯГИН Николай Иванович, род. 1913, д. Галаево. Призван в Сов. Армию 1941, Курган. Ст. сержант, 562 стрелковый полк, 165 стрелковая дивизия. Погиб в бою 16.11.1943. Похоронен в д. Мольгино Новосокольникского района Псковской области.

ФЕДЕРЯГИН Павел Федорович, род. 1913, д. Галаево. Призван в Сов. Армию 1940, Курган. Рядовой, стрелок, связист. Погиб в бою 1.12.1941. Похоронен в с. Полунино Тверской области.

ФЕДЕРЯГИН Феоктист Сергеевич, род. 1898, д. Галаево. Призван в Сов. Армию 1942, Курган. Рядовой. Умер от ран 6.02.1943 в госпитале. Похоронен в д. Кокошкино Тверской области.

ФЕДОРОВ Дмитрий Тарасович, род. 1908, с. Митино. Призван в Сов. Армию 1941, Глядянское. Рядовой, телефонист, 928 артиллерийский полк, 367 стрелковая дивизия. Погиб в бою 6.02.1942. Похоронен в с. Лижма, Карелия.

ФЕДОРОВ Михаил Иванович, род. 1900, с. Митино. Призван в Сов. Армию 1941, Глядянское. Сержант, 1225 стрелковый полк, 369 стрелковая дивизия. Погиб в бою 5.01.1942. Похоронен в д. Новая Старицкого района Тверской области.

ФЕДОРОВ Михаил Иванович, род. 1922, с. Митино. Призван в Сов. Армию 1942, Глядянское. Рядовой, разведчик, 97 танковая бригада. Погиб в бою 22.08.1942. Похоронен в д. Мазино Ульяновского района Калужской области.

ФЕДОСЕЕВ Иван Афонасьевич, род. 1922, с. Каширино. Призван в Сов. Армию 1940, Курган. Рядовой. Судьба неизвестна.

ФЕДОТОВ Алексей Андреевич, род. 1908, с. Сычево. Призван в Сов. Армию 1941, Курган. Сержант. Погиб в бою 6.06.1942.

ФЕДОТОВ Егор Андреевич, род. 1908, п. Горелый Михаль. Призван в Сов. Армию 1940, Курган. Рядовой, стрелок. Был в последнем бою в нояб. 1941.

ФЕДОТОВ Иван Афанасьевич, род. 1915, с. Каширино. Призван в Сов. Армию 1941, Курган. Рядовой, стрелок, 1221 стрелковый полк, 367 стрелковая дивизия. Погиб в бою 15.01.1942. Похоронен на 14 разъезде Кировской железной дороги, Карелия.

ФЕДОТОВ Иван Кузьмич, род. 1902, с. Колташево. Призван в Сов. Армию 1941, Курган. Рядовой. Погиб в бою 18.07.1942.

ФЕДОТОВ Изот Павлович, род. 1905, ст. Введенское. Призван в Сов. Армию 1941, Курган. Сержант, 244 стрелковый полк, 82 стрелковая дивизия. Погиб в бою 17.04.1945. Похоронен в д. Хоккенов, Германия.

ФЕДОТОВ Иван Тарасович, род. 1903, д. Марково. Призван в Сов. Армию 1942, Варгаши. Рядовой. Погиб в бою 19.07.1942. Похоронен в д. Сущево Старорусского района Новгородской области.

ФЕДОТОВ Изот Павлович, род. 1908, с. Введенское. Призван в Сов. Армию 1941, Курган. Рядовой, стрелок, 267 стрелковый полк, 71 стрелковая дивизия. Погиб в бою 5.09.1941. Похоронен в районе Вохт-Озера Псковской области.

ФЕДЯЕВ Василий Кузьмич, род. 1926, с. Н.-Сидоровка. Призван в Сов. Армию 1944, Курган. Рядовой. Погиб в бою в 1944.

ФЕОКТИСТОВ Никита Иванович, род. 1903, д. Патронное. Призван в Сов. Армию 1941, Курган. Рядовой, пулеметчик. Погиб в бою 20.10.1941. Похоронен в г. Волоколамске Московской области.

ФЕОКТИСТОВ Федор Иванович, род. 1912, д. Патронное. Призван в Сов. Армию 1941, Курган. Рядовой, стрелок. Погиб в бою 21.08.1941.

ФЕОКТИСТОВ Яков Кириллович, род. 1918, д. Патраки-2. Призван в Сов. Армию 1941, Глядянское. Рядовой, стрелок, 601 стрелковый полк, 82 стрелковая дивизия. Погиб в бою 20.06.1942. Похоронен в с. Новомосковск Московской области.

ФЕФЕЛОВ Яков Викулович, род. 1904, с. Лесники. Призван в Сов. Армию 1941, Курган. Политрук, разведчик, 581 стрелковый полк, 151 стрелковая дивизия. Погиб в бою 28.10.1942. Похоронен в д. Горбы Полавского района Новгородской области.

ФИЛАТОВ Андрей Дмитриевич, род. 1907, д. Орловка. Призван в Сов. Армию 1941, Курган. Рядовой. Погиб в бою 14.09.1942.

ФИЛАТОВ Григорий Дементьевич, род. 1913, д. Орловка. Призван в Сов. Армию 1941, Курган. Мл. лейтенант. Умер от ран 11.05.1942 в эвакогоспитале N 3074. Похоронен в г. Иванове, кладбище Соснево, кв. 88, могила N 18.

ФИЛАТОВ Дмитрий Андреевич, род. 1921, д. Орловка. Призван в Сов. Армию 1941, Курган. Старшина. Умер 10.05.1945 в госпитале. Похоронен в г. Витенсток, Германия.

ФИЛАТОВ Николай Андреевич, род. 1905, д. Орловка. Призван в Сов. Армию 1941, Курган. Рядовой, огнеметчик, 108 гв. стрелковый полк, 36 гв. стрелковая дивизия. Погиб в бою 16.10.1942.

ФИЛАТОВ Трифон Михайлович, род. 1914, д. Крутали. Призван в Сов. Армию 1940, Курган. Рядовой. Погиб в бою 7.12.1941.

ФИЛЕНКОВ Никита Васильевич, род. 1921, с. Митино. Призван в Сов. Армию 1941, Глядянское. Рядовой. Умер от ран 6.05.1942 в передвижном госпитале N 808. Похоронен в д. Городок Оленинского района Тверской области.

ФИЛИМОНОВ Василий Алексеевич, род. 1905, д. Воробьевка. Призван в Сов. Армию 1941, Курган. Мл. сержант, 641 стрелковый полк, 165 стрелковая дивизия, 52 армия. Погиб в бою 5.06.1942. Похоронен в д. Мясной Бор Чудовского района Новгородской области.

ФИЛИМОНОВ Иван Сергеевич, род. 1924, д. Н.-Затобольное. Призван в Сов. Армию 1942, Курган. Ст. сержант, командир отделения, 446 стрелковый полк, 397 стрелковая дивизия. Умер от ран 26.09.1944. Похоронен в г. Сигулда Рижского района, Латвия.

ФИЛИМОНОВ Леонид Михайлович, род. 1921, д. Н.-Затобольное. Призван в Сов. Армию 1940, Курган. Рядовой. Погиб в бою в 1942.

ФИЛИМОНОВ Федор Дмитриевич, род. 1895, д. Н.-Затобольное. Призван в Сов. Армию 1942, Курган. Рядовой. Был в последнем бою в сент. 1942.

ФИЛИППОВ Александр Ильич, род. 1916, д. Лукино. Призван в Сов. Армию 1941, Курган. Рядовой. Судьба неизвестна.

ФИЛИППОВ Апрофил Николаевич, род. 1903, д. Лукино. Призван в Сов. Армию 1941, Курган. Рядовой, стрелок, 685 стрелковый полк, 193 стрелковая дивизия. Погиб в бою 4.11.1942. Похоронен в г. Волгограде, Мамаев Курган.

ФИЛИППОВ Василий Ефимович, род. 1916, д. Чесноки. Призван в Сов. Армию 1940, Курган. Рядовой. Погиб в бою 6.07.1942. Похоронен в д. Полунино Тверской области.

ФИЛИППОВ Василий Ефимович, род. 1913, д. Лукино. Призван в Сов. Армию 1940, Курган. Рядовой. Погиб в бою 6.07.1943.

ФИЛИППОВ Геннадий Федорович, род. 1925, д. Лукино. Призван в Сов. Армию 1942, Курган. Рядовой, 399 гв. самоходный артиллерийский полк. Погиб в бою 10.05.1944. Похоронен в п. Обертин Ивано-Франковской области, Украина.

ФИЛИППОВ Евлампий Семенович, род. 1910, д. Лукино. Призван в Сов. Армию 1941, Курган. Мл. сержант, командир отделения, 562 стрелковый полк, 165 стрелковая дивизия. Погиб в бою 27.04.1944. Похоронен в д. Мясной Бор Чудовского района Новгородской области.

ФИЛИППОВ Егор Осипович, род. 1905, с. Митино. Призван в Сов. Армию 1941, Глядянское. Рядовой. Погиб в бою 18.02.1942. Похоронен в д. Хребтово Тверской области.

ФИЛИППОВ Иван Афанасьевич, род. 1905, д. Лукино. Призван в Сов. Армию 1941, Курган. Рядовой, 167 гв. стрелковый полк, 1 мотострелковая дивизия. Погиб в бою 10.03.1943. Похоронен в д. Букань Жиздринского района Калужской области.

ФИЛИППОВ Иван Иванович, род. 1908, д. Крутали. Призван в Сов. Армию 1941, Курган. Рядовой, 940 стрелковый полк, 262 стрелковая дивизия. Погиб в бою 8.12.1941. Похоронен в д. Федосово Калужской области.

ФИЛИППОВ Иван Семенович, род. 1922, д. Лукино. Призван в Сов. Армию 1942, Курган. Ст. сержант, 14 истребительная бригада. Погиб в бою 29.08.1943. Похоронен в совхозе им. Революции Севицкого района Орловской области.

ФИЛИППОВ Иван Филиппович, род. 1893, д. Марково. Призван в Сов. Армию 1942, Варгаши. Рядовой. Погиб в бою 13.03.1943. Похоронен в с. Холм-Жирковский Смоленской области.

ФИЛИППОВ Иосиф Михайлович, род. 1900, д. Лукино. Призван в Сов. Армию 1942, Курган. Рядовой. Погиб в бою 19.09.1942. Похоронен в д. Табаково Зубцовского района Тверской области.

ФИЛИППОВ Михаил Иосифович, род. 1922, д. Лукино. Призван в Сов. Армию 1941, Курган. Рядовой, повар. Погиб в бою 15.10.1941. Похоронен в д. Трубина Тверской области.

ФИЛИППОВ Петр Селиверстович, род. 1907, д. Лукино. Призван в Сов. Армию 1941, Курган. Рядовой. Погиб в бою 6.10.1941. Похоронен в д. Дорошиха Тверской области.

ФИЛИППОВ Прокопий Данилович, род. 1913, с. Колесниково. Призван в Сов. Армию 1941, Курган. Сержант, стрелок. Погиб в бою 15.08.1941. Похоронен в д. Москвина Тверской области.

ФИЛИППОВ Семен Селиверстович, род. 1894, д. Лукино. Призван в Сов. Армию 1941, Курган. Рядовой, танкист, пулеметчик, 184 стрелковый полк, 62 стрелковая дивизия. Погиб в бою 16.12.1943. Похоронен в п. Русская Поляна Черкасского района Черкасской области, Украина.

ФИЛИППОВ Сергей Антонович, род. 1912, д. Менщиково. Призван в Сов. Армию 1940, Курган. Рядовой. Погиб в бою 15.10.1942. Похоронен в г. Торжке Тверской области.

ФИЛИППОВ Степан Семенович, род. 1925, с. Митино. Призван в Сов. Армию 1943, Глядянское. Рядовой, стрелок, 1022 стрелковый полк, 269 стрелковая дивизия. Умер от ран 29.09.1943. Похоронен в д. Кривая Нива Костюковичского района Могилевской области, Беларусь.

ФИЛИППОВ Степан Степанович, род. 1898, с. Митино. Призван в Сов. Армию 1942, Глядянское. Ст. лейтенант, командир взвода, 46 отдельная стрелковая бригада. Погиб в бою 15.03.1942. Похоронен в д. Галилово Старорусского района Новгородской области.

ФИЛИППОВ Фома Никитович, род. 1906, с. Сычево. Призван в Сов. Армию 1941, Курган. Сержант, 147 отдельная стрелковая бригада. Погиб в бою 23.11.1942. Похоронен в д. Стариково Старорусского района Новгородской области.

ФИЛИППОВ Ульян Макарович, род. 1914, с. Сычево. Призван в Сов. Армию 1943, Курган. Рядовой, стрелок, 811 стрелковый полк, 229 стрелковая дивизия. Погиб в бою 8.02.1944. Похоронен в д. Щелина Уторгошского района Новгородской области.

ФОМИН Андрей Емельянович, род. 1906, д. Предина. Призван в Сов. Армию 1941, Курган. Рядовой. Был в последнем бою в дек. 1941.

ФИЛИН Василий Сергеевич, род. в с. Колесниково. Призван в Сов. Армию 1941, Курган. Капитан. Погиб в бою 15.03.1943.

ФОМИН Василий Трофимович, род. 1899, д.Предина. Призван в Сов. Армию 1942, Курган. Рядовой, стрелок, 53 гв. стрелковый полк, 18 гв. стрелковая дивизия. Погиб в бою 2.05.1942. Похоронен в д. Суковка Юхновского района Калужской области.

ФОМИН Иван Степанович, род. 1913, с. Каширино. Призван в Сов. Армию 1941, Курган. Рядовой. Был в последнем бою в нояб. 1941.

ФОМИН Константин Александрович, род. 1909, д. Темляки. Призван в Сов. Армию 1941, Курган. Ст. сержант, 346 стрелковый полк, 81 стрелковая дивизия. Погиб в бою 29.03.1943. Похоронен в д. Гатище Орловской области.

ФОМИН Николай Иванович, род. 1922, д. Галишево. Призван в Сов. Армию 1941, Курган. Рядовой. Был в последнем бою в окт. 1941.

ФОМИН Николай Степанович, род. 1924, д. Темляки. Призван в Сов. Армию 1943, Курган. Рядовой. Погиб в бою 25.02.1943. Похоронен в г. Бологое Тверской области.

ФОМИН Павел Германович, род. 1914, д. Предина. Призван в Сов. Армию 1940, Курган. Капитан, командир роты, 11 гв. армия. Умер от ран 4.02.1944 в полевом передвижном госпитале N 469. Похоронен в д. Гриньки Городокского района Витебской области, Беларусь.

ФОМИН Федор Тимофеевич, род. 1902, д. Темляки. Призван в Сов. Армию 1941, Курган. Рядовой, 578 стрелковый полк, 208 стрелковая дивизия. Погиб в бою 1.09.1943. Похоронен в д. Бол. Нежода Ельнинского района Смоленской области.

ФОМИНЦЕВ Василий Григорьевич, род. 1910, с. Колесниково. Призван в Сов. Армию 1941, Курган. Рядовой, подносчик, 11 отдельная стрелковая бригада. Погиб в бою 26.09.1942. Похоронен в д. Ново-Ожибоково Тверской области.

ФРОЛОВ Алексей Ильич, род. 1896, с. Б.-Раково. Призван в Сов. Армию 1941, Курган. Ст. сержант, 259 стрелковый полк, 179 стрелковая дивизия. Погиб в бою 7.05.1943. Похоронен в д. Остров Пречистенского района Смоленской области.

ФРОЛОВ Василий Петрович, род. 1923, с. Б.-Раково. Призван в Сов. Армию 1942, Курган. Рядовой, стрелок, 191 гв. стрелковый полк, 64

гв. стрелковая дивизия. Погиб в бою 26.03.1943. Похоронен в д. Карбусоль Мглинского района Брянской области.

ФРОЛОВ Николай Васильевич, род. 1924, с. Б.-Раково. Призван в Сов. Армию 1942, Курган. Мл. сержант, связист, 111 стрелковая артиллерийская дивизия. Погиб в бою 14.08.1944. Похоронен в с. Таксабань, Молдова.

ФРОЛОВ Степан Григорьевич, род. в с. Б.-Раково. Призван в Сов. Армию 1941, Курган. Мл. лейтенант. Погиб в бою 8.04.1942. Похоронен в д. Асмолово Барятинского района Калужской области.

ФУРСА Степан Иванович, род. 1918, с. Н.-Сидоровка. Призван в Сов. Армию 1941, Курган. Рядовой. Судьба неизвестна.

— Х —

ХАРИН Василий Константинович, род. 1909, ст. Иковка. Призван в Сов. Армию 1942, Курган. Рядовой. Погиб в бою 26.12.1942. Похоронен в д. Гридино Тверской области.

ХАРИТОНОВ Василий Филиппович, род. 1895, п. Залесовский. Призван в Сов. Армию 1941, Курган. Рядовой, стрелок, 1225 стрелковый полк, 369 стрелковая дивизия. Погиб в бою 26.02.1942. Похоронен в с. Хребтово Тверской области.

ХАРИТОНОВ Игнатий Антонович, род. 1913, с. Лесники. Призван в Сов. Армию 1941, Курган. Рядовой. Погиб в бою 30.12.1941. Похоронен в д. Трубино Тверской области.

ХАРЛАМОВ Семен Анисимович, род. 1906, д. Менщиково. Призван в Сов. Армию 1941, Курган. Рядовой, стрелок, 60 стрелковый полк, 65 стрелковая дивизия. Погиб в бою 2.04.1944. Похоронен в д. Печихино Псковского района Псковской области.

ХАХАРДИН Петр Ильич, род. 1923, ст. Просвет. Призван в Сов. Армию 1943, Курган. Старшина. Погиб в бою 3.03.1944.

ХЛЕСТОВ Сергей Дмитриевич, род. 1907, п. Чашинск. Призван в Сов. Армию 1941, Курган. Мл. сержант. Погиб в бою 14.10.1941. Похоронен в д. Овсянниково Тверской области.

ХЛЫЗОВ Игнатий Яковлевич, род. 1912, д. Веселое Поле. Призван в Сов. Армию 1941, Курган. Рядовой. Погиб в бою 2.02.1944. Похоронен в г. Калининграде, кладбище д. Людnау.

ХЛЫЗОВ Михаил Яковлевич, род. 1918, д. Веселое Поле. Призван в Сов. Армию 1939, Курган. Рядовой. Судьба неизвестна.

ХЛЫЗОВ Павел Петрович, род. 1917, д. Веселое Поле. Призван в Сов. Армию 1941, Курган. Рядовой, стрелок, 3 гв. воздушно-десантная бригада. Погиб в бою 24.09.1943.

ХМЕЛЕВ Николай Дмитриевич, род. 1907, с. Введенское. Призван в Сов. Армию 1941, Курган. Ст. лейтенант. Погиб в бою 2.12.1943. Похоронен в д. Ловец Невельского района Псковской области.

ХОЛОСТЫХ Афанасий Викторович, род. 1915, д. Зайково. Призван в Сов. Армию 1941, Курган. Рядовой, шофер. Погиб в бою 18.09.1942. Похоронен в д. Полунино Тверской области.

ХОМЕНКО Григорий Архипович, род. 1922, Кетовский район. Призван в Сов. Армию 1941, Курган. Рядовой, стрелок, 2 гв. воздушно-десантная дивизия. Погиб в бою 30.10.1944.

ХОМЯКОВ Николай Ерофеевич, род. 1914, ст. Просвет. Призван в Сов. Армию 1940, Курган. Рядовой, стрелок, 1124 стрелковый полк, 334 стрелковая дивизия. Погиб в бою 4.04.1942. Похоронен в д. Кыпенки Руднянского района Смоленской области.

ХОМЯКОВ Самсон Ерофеевич, род. 1907, д. Галишево. Призван в Сов. Армию 1941, Курган. Рядовой, стрелок. Был в последнем бою в мае 1945.

ХОРОЗОВ Илья Валерьянович, род. 1913, с. Шмаково. Призван в Сов. Армию 1941, Курган. Гв. старшина. Умер от ран 15.07.1945. Похоронен в г. Елесе, Австрия.

ХОХЛОВ Константин Устинович, род. 1923, с. Бараба. Призван в Сов. Армию 1942, Курган. Рядовой, разведчик-наблюдатель, 100 артиллерийский полк, 93 стрелковая дивизия. Погиб в бою 3.10.1943. Похоронен в д. Пекари Киевской области, Украина.

ХОХЛОВ Мирон Григорьевич, род. 1908, с. Шмаково. Призван в Сов. Армию 1941, Курган. Служащий. Умер от болезни в 1944.

ХРАМЦОВ Афанасий Павлович, род. 1925, с. Шмаково. Призван в Сов. Армию 1943, Курган. Рядовой, стрелок, 29 мотострелковая бригада. Погиб в бою 7.03.1944. Похоронен в м. Фридриховка Хмельницкой области, Украина.

ХРАМЦОВ Петр Антонович, род. 1905, с. Лесники. Призван в Сов. Армию 1941, Курган. Рядовой, стрелок. Погиб в бою 8.12.1941. Похоронен в д. Ведерная Тверской области.

ХРИПУНОВ Афанасий Иванович, род. 1924, с. Б.-Раково. Призван в Сов. Армию 1943, Курган. Сержант, командир отделения, 1317 стрелковый полк, 202 стрелковая дивизия. Погиб в бою 22.07.1943. Похоронен в с. Рождественское Кромского района Орловской области.

ХРИПУНОВ Иван Алексеевич, род. 1917, с. Б.-Раково. Призван в Сов. Армию 1941, Курган. Сержант, командир отделения, 260 отдельная разведывательная рота, 523 стрелковый полк, 188 стрелковая дивизия. Погиб в бою 17.02.1943. Похоронен в д. Здринога Демянского района Новгородской области.

ХРИПУНОВ Илья Яковлевич, род. 1908, д. К.-Казанцево. Призван в Сов. Армию 1941, Курган. Сержант, командир отделения. Был в последнем бою в окт. 1942.

ХРИПУНОВ Леонтий Мартемьянович, род. 1911, с. Шмаково. Призван в Сов. Армию 1941, Курган. Рядовой, пулеметчик, 1020 стрелковый полк, 366 стрелковая дивизия. Погиб в бою 6.09.1944. Похоронен в г. Остролепке, Польша.

ХРИПУНОВ Леонтий Ульянович, род. 1911, д. К.-Казанцево. Призван в Сов. Армию 1941, Курган. Рядовой, 630 стрелковый полк, 231 стрелковая дивизия. Погиб в бою 7.08.1944. Похоронен в г. Белостоке, Польша.

ХРИПУНОВ Петр Федорович, род. 1921, с. Б.-Раково. Призван в Сов. Армию 1940, Курган. Рядовой. Погиб в бою 28.06.1941.

ХРИПУНОВ Тихон Федорович, род. 1923, с. Б.-Раково. Призван в Сов. Армию 1942, Курган. Рядовой. Погиб в бою 20.12.1941. Похоронен в г. Туле.

ХРИПУНОВ Яков Федорович, род. 1899, с. Б.-Раково. Призван в Сов. Армию 1941, Курган. Рядовой, стрелок. Погиб в бою 30.12.1942. Похоронен в д. Гридино Тверской области.

ХРОМЦОВ Георгий Остапович, род. 1918, с. Лесники. Призван в Сов. Армию 1941, Курган. Военфельдшер, 16 гв. кавалерийская дивизия. Погиб в бою 2.10.1943. Похоронен в с. Кивки Гомельской области, Беларусь.

ХУДИН Илья Сергеевич, род. 1924, Кетовский район. Призван в Сов.

Армию 1943, Курган. Рядовой, стрелок, 1097 стрелковый полк, 326 стрелковая дивизия. Погиб в бою 27.02.1943. Похоронен в д. Ефремовка Думиничского района Калужской области.

ХУДЯКОВ Александр Алексеевич, род. 1913, д. Н.-Утятка. Призван в Сов. Армию 1941, Курган. Рядовой, 94 отдельный разведывательный батальон, 610 стрелковый полк, 203 стрелковая дивизия. Погиб в бою 17.12.1941. Похоронен в д. Еремино Звенигородского района Московской области.

ХУДЯКОВ Александр Федорович, род. 1923, д. Лукино. Призван в Сов. Армию 1942, Курган. Рядовой, 510 стрелковый полк, 47 гв. стрелковая дивизия. Погиб в бою 10.12.1942. Похоронен на хут. Слуцком Суровикинского района Волгоградской области.

ХУДЯКОВ Дмитрий Ефимович, род. 1922, ст. Просвет. Призван в Сов. Армию 1941, Курган. Сержант, командир батареи, 933 стрелковый полк, 254 стрелковая дивизия. Погиб в бою 18.11.1943. Похоронен в д. Червонилювка Киевской области, Украина.

ХУДЯКОВ Ефим Ефимович, род. 1917, с. Ст. Просвет. Призван в Сов. Армию 1940, Курган. Мл. сержант. Погиб в бою 1.09.1941. Похоронен в д. Овсянниково Тверской области.

ХУДЯКОВ Кирилл Афанасьевич, род. 1908, ст. Иковка. Призван в Сов. Армию 1941, Курган. Рядовой, разведчик, 113 артиллерийский полк. Погиб в бою 5.03.1943. Похоронен в с. Гарры Ленинградской области.

ХУДЯКОВ Павел Афанасьевич, род. 1914, с. Ст. Просвет. Призван в Сов. Армию 1940, Курган. Сержант. Погиб в бою 20.12.1941. Похоронен в г. Туле Тульской области.

ХУДЯКОВ Семен Сергеевич, род. в д. Ровное. Призван в Сов. Армию 1941, Глядянское. Рядовой. Судьба неизвестна.

ХУДЯКОВ Федор Васильевич, род. 1902, д. Лукино. Призван в Сов. Армию 1941, Курган. Рядовой, автоматчик. Погиб в бою 10.02.1942. Похоронен в д. Весницы Тверской области.

ХУДЯКОВ Яков Федорович, род. 1906, д. Н.-Лушниково. Призван в Сов. Армию 1941, Курган. Рядовой. Погиб в бою 15.01.1942.

ХУСАИНОВ Мухабулла, род. 1907, д. Шмаково. Призван в Сов. Армию 1941, Курган. Рядовой, стрелок, 346 стрелковый полк, 63 стрелковая дивизия. Погиб в бою 16.01.1945. Похоронен в д. Колбассен, Германия.

— Ц —

ЦАРЮК Пахом Леонтьевич, род. 1922, ст. Просвет. Призван в Сов. Армию 1941, Курган. Рядовой, стрелок, 1230 стрелковый полк, 370 стрелковая дивизия. Погиб в бою 5.05.1942. Похоронен в д. Симоново Полавского района Новгородской области.

ЦЕЦЫЛЮК Андрей Прокопьевич, род. 1909, с. Б.-Раково. Призван в Сов. Армию 1941, Курган. Рядовой, стрелок, 637 артиллерийский полк. Умер от ран 25.01.1945 в эвакогоспитале N 5231. Похоронен в с. Рот-Сурбен, Крас-Бреслау, Германия.

ЦИПИН Алексей Яковлевич, род. 1914, с. Введенское. Призван в Сов. Армию 1940, Курган. Рядовой, шофер, 492 артиллерийский полк, 152 стрелковая дивизия. Погиб в бою 10.10.1941.

ЦИРКЛЕВИЧ Казимир Викторович, род. 1922, с. Сычево. Призван в Сов. Армию 1941, Курган. Рядовой, пулеметчик, 924 стрелковый полк, 252 стрелковая дивизия. Погиб в бою 28.01.1943. Похоронен в госпитомнике Городищенского района Волгоградской области.

ЦЫГАНКОВ Дмитрий Пантелеймонович, род. 1922, д. Ровное. Призван в Сов. Армию 1941, Курган. Рядовой, стрелок. Был в последнем бою в дек. 1942.

ЦЫГАНКОВ Пантелеймон Яковлевич, род. 1891, д. Ровное. Призван в Сов. Армию 1941, Курган. Рядовой. Судьба неизвестна.

— Ч —

ЧАПЛАГИН Василий Андреевич, род. 1911, д. Крутали. Призван в Сов. Армию 1941, Курган. Рядовой. Судьба неизвестна.

ЧЕБЫКИН Александр Прокопьевич, род. 1913, д. Н.-Лушниково. Призван в Сов. Армию 1941, Курган. Рядовой. Погиб в бою 25.05.1942. Похоронен в г. Осташкове Тверской области.

ЧЕБЫКИН Василий Андронович, род. 1915, д. Н.-Лушниково. Призван в Сов. Армию 1941, Курган. Рядовой, 213 стрелковый полк, 66 стрелковая дивизия. Умер от ран 30.08.1942. Похоронен в д. Щелково Ржевского района Тверской области.

ЧЕБЫКИН Виктор Александрович, род. в д. Лукино. Призван в Сов. Армию 1941, Курган. Рядовой. Погиб в бою 22.12.1944.

ЧЕБЫКИН Виктор Андреевич, род. 1926, д. Н.-Лушниково. Призван в Сов. Армию 1944, Курган. Рядовой. Судьба неизвестна.

ЧЕБЫКИН Владимир Кузьмич, род. 1927, д. Н.-Лушниково. Призван в Сов. Армию 1944, Курган. Рядовой. Судьба неизвестна.

ЧЕБЫКИН Владимир Харламович, род. 1900, д. Лукино. Призван в Сов. Армию 1941, Курган. Ст. лейтенант. Погиб в бою 10.11.1941. Похоронен в д. Большие Илики Ломоносовского района Ленинградской области.

ЧЕБЫКИН Дмитрий Петрович, род. 1919, д. Н.-Лушниково. Призван в Сов. Армию 1941, Курган. Рядовой. Судьба неизвестна.

ЧЕБЫКИН Николай Поликарпович, род. 1913, д. Лукино. Призван в Сов. Армию 1941, Курган. Рядовой, 545 пушечный артиллерийский полк резерва Верховного Главнокомандования, 39 армия. Погиб в бою 10.07.1942. Похоронен в д. Руево Смоленской области.

ЧЕБЫКИН Леонид Харламович, род. 1921, д. Лукино. Призван в Сов. Армию 1941, Курган. Рядовой, партизан. Погиб в бою 26.08.1943. Похоронен в с. Майдан Олевского района Житомирской области, Украина.

ЧЕБЫКИН Матвей Георгиевич, род. 1912, д. Лукино. Призван в Сов. Армию 1941, Курган. Рядовой, стрелок. Был в последнем бою в янв. 1942.

ЧЕБЫКИН Михаил Васильевич, род. 1925, п. Чашинск. Призван в Сов. Армию 1943, Курган. Рядовой, стрелок, отдельный лыжный батальон. Погиб в бою 19.02.1944. Похоронен в д. Мыслов Рог Гомельской области, Беларусь.

ЧЕГАЕВ Иван Иванович. Сержант, авиаполк, воинская часть 57-А. Погиб в бою 23.09.1941.

ЧЕГАЕВ Николай Ефимович, род. 1903, с. Б.-Раково. Призван в Сов. Армию 1942, Курган. Рядовой. Погиб в бою 12.09.1942. Похоронен в г. Торжке Тверской области.

ЧЕГАЕВ Николай Г., род. 1903, Кетовский район. Призван в Сов. Армию 1941, Курган. Рядовой, стрелок. Был в последнем бою в сент. 1942.

ЧЕГРИН Дмитрий Сергеевич, род. 1916, д. Н.-Сидоровка. Призван в Сов. Армию 1941, Курган. Рядовой. Судьба неизвестна.

ЧЕКУЛИН Николай Иванович, род. 1922, с. Лесники. Призван в Сов. Армию 1941, Курган. Мл. сержант, наводчик, 1134 стрелковый полк, 338 стрелковая дивизия. Погиб в бою 18.08.1943. Похоронен в д. Лесковка Спас-Деменского района Калужской области.

ЧЕКЫШЕВ Михаил Филиппович, род. 1902, д. Н.-Комогоровка. Призван в Сов. Армию 1941, Курган. Рядовой. Судьба неизвестна.

ЧЕЛДАЕВ Николай Васильевич, род. 1908, д. Н.-Утятка. Призван в Сов. Армию 1941, Курган. Рядовой, стрелок. Был в последнем бою в авг. 1942.

ЧЕЛЫШЕВ Леонид Васильевич, род. 1914, д. Патронное. Призван в Сов. Армию 1941, Курган. Рядовой. Погиб в бою 15.04.1943.

ЧЕПИК Вера Васильевна, род. 1924, д. Романовка. Призвана в Сов. Армию 1942, Курган. Рядовая, санинструктор. Погибла в бою 10.02.1943.

ЧЕПИК Владимир Тарасович, род. в д. Романовка. Призван в Сов. Армию 1942, Курган. Рядовой, линейный надсмотрщик. Погиб в бою 17.07.1943. Похоронен в с. Красовка Курской области.

ЧЕРЕБИЩЕВ Иван Николаевич, род. 1911, с. Каширино. Призван в Сов. Армию 1941, Курган. Рядовой, стрелок, 1223 стрелковый полк, 369 стрелковая дивизия. Погиб в бою 31.12.1941. Похоронен в д. Чунасино Ржевского района Тверской области.

ЧЕРЕПАНОВ Александр Сазонович, род. 1908, ст. Просвет. Призван в Сов. Армию 1941, Курган. Рядовой. Погиб в бою 25.08.1943. Похоронен в с. Куйбышево Куйбышевского района Ростовской области.

ЧЕРЕПАНОВ Константин Афанасьевич, род. 1924, п. Чашинск. Призван в Сов. Армию 1942, Курган. Лейтенант, командир взвода. Погиб в бою 5.05.1943.

ЧЕРЕПАНОВ Петр Михайлович, род. 1899, ст. Просвет. Призван в Сов. Армию 1941, Курган. Лейтенант, командир взвода, 13 пограничный полк. Погиб в бою 13.01.1942. Похоронен в д. Ананево Луковниковского района Тверской области.

ЧЕРЕПКОВ Александр Зиновьевич, род. 1919, д. Н.-Комогоровка. Призван в Сов. Армию 1941, Курган. Сержант, командир расчета, 676 стрелковый полк, 15 стрелковая дивизия. Погиб в бою 10.02.1943. Похоронен в с. Петровка Понырinского района Курской области.

ЧЕРЕПКОВ Владимир Зиновьевич, род. 1914, д. Н.-Комогоровка. Призван в Сов. Армию 1940, Курган. Рядовой, 676 стрелковый полк, 15 стрелковая дивизия. Погиб в бою 7.03.1944. Похоронен в с. Протосово Пинского района Брестской области, Беларусь.

ЧЕРЕПКОВ Иван Иванович, род. 1911, д. Н.-Комогоровка. Призван в Сов. Армию 1940, Курган. Рядовой. Умер в плену 7.05.1944.

ЧЕРЕПКОВ Кузьма Андрианович, род. 1900, д. Н.-Комогоровка. Призван в Сов. Армию 1941, Курган. Рядовой. Погиб в бою 15.02.1942. Похоронен в с. Юшки Тверской области.

ЧЕРЕПКОВ Павел Зиновьевич, род. 1910, д. Н.-Комогоровка. Призван в Сов. Армию 1941, Курган. Рядовой. Погиб в бою 22.05.1942. Похоронен в д. Кровино-Сельцо Киришского района Ленинградской области.

ЧЕРЕПКОВ Федор Яковлевич, род. 1912, д. Н.-Комогоровка. Призван в Сов. Армию 1942, Курган. Рядовой, стрелок, 22 гв. стрелковый полк, 9 гв. стрелковая дивизия. Погиб в бою 20.08.1943. Похоронен в г. Духовщина Смоленской области.

ЧЕРЕПУХИН Александр Степанович, род. 1903, д. Н.-Сидоровка. Призван в Сов. Армию 1941, Курган. Рядовой. Погиб в бою 9.04.1945.

ЧЕРКАСОВ Николай Иванович, род. 1909, д. Патронное. Призван в Сов. Армию 1941, Курган. Рядовой, стрелок, 210 гв. стрелковый полк, 71 гв. стрелковая дивизия. Погиб в бою 17.12.1943. Похоронен в д. Ханин-Бор Невельского района Псковской области.

ЧЕРКАСОВ Павел Антонович, род. 1925, д. Патронное. Призван в Сов. Армию 1943, Курган. Мл. сержант, командир отделения. Погиб в бою 12.01.1945.

ЧЕРКОЗЬЯНОВ Петр Иванович, род. 1916, д. Галишево. Призван в Сов. Армию 1941, Курган. Рядовой. Судьба неизвестна.

ЧЕРКОЗЬЯНОВ Степан Яковлевич, род. 1908, д. Галишево. Призван в Сов. Армию 1941, Курган. Рядовой, стрелок, 41 гв. стрелковый полк, 14 гв. стрелковая дивизия. Погиб в бою 12.01.1943. Похоронен на хут. Борисовка Семикаракорского района Ростовской области.

ЧЕРНИКОВ Иван Матвеевич, род. 1918, д. Орловка. Призван в Сов. Армию 1943, Курган. Сержант, воинская часть под номером полевой почты 44537. Погиб в бою 11.11.1944.

ЧЕРНИКОВ Степан Матвеевич, род. 1915, д. Орловка. Призван в Сов. Армию 1941, Курган. Рядовой, стрелок. Погиб в бою 15.04.1942. Похоронен в д. Лаврово Тверской области.

ЧЕРНОВ Виктор Владимирович, род. 1908, ст. Иковка. Призван в Сов. Армию 1941, Курган. Сержант. Погиб в бою 1.03.1942. Похоронен в д. Травино Оленинского района Тверской области.

ЧЕРНОСКУТОВ Александр Никифорович, род. 1922, д. Ильинка. Призван в Сов. Армию 1941, Курган. Рядовой, стрелок. Погиб в бою 20.10.1941. Похоронен в д. Москвино Тверской области.

ЧЕРНОСКУТОВ Алексей Никифорович, род. 1921, д. Ильинка. Призван в Сов. Армию 1940, Курган. Рядовой. Был в последнем бою в окт. 1941.

ЧЕРНЫШЕВ Александр Михайлович, род. 1925, ст. Просвет. Призван в Сов. Армию 1943, Курган. Рядовой, стрелок, 6 гв. армия. Умер от ран 30.10.1944 в полевом эвакогоспитале N 106. Похоронен в Латвии, Приекульский район, м. Айзвити, кладбище.

ЧЕРНЫШЕВ Степан Степанович, род. в с. Б.-Раково. Призван в Сов. Армию 1941, Курган. Рядовой, стрелок, 106 отдельный железнодорожный батальон. Умер от ран 30.06.1942 в эвакогоспитале N 2350. Похоронен в г. Няндоме Архангельской области.

ЧЕРНЫШЕВ Петр Уварович, род. 1902, с. Б.-Раково. Призван в Сов. Армию 1941, Курган. Рядовой, стрелок. Был в последнем бою в июле 1942.

ЧЕРЫБАНЦЕВ Иван Николаевич, род. 1911, ст. Просвет. Призван в Сов. Армию 1941, Курган. Рядовой, стрелок, 1223 стрелковый полк, 369 стрелковая дивизия. Погиб в бою 31.01.1942. Похоронен в д. Чуналина Ржевского района Тверской области.

ЧЕЧАЕВ Владимир Иванович, род. 1917, с. Б.-Чаусово. Призван в Сов. Армию 1941, Курган. Рядовой, стрелок, 1181 стрелковый полк, 359 стрелковая дивизия. Погиб в бою 9.12.1942. Похоронен в д. Роща Подкова Тверской области.

ЧЕЧАЕВ Иван Иванович, род. 1916, с. Б.-Чаусово. Призван в Сов. Армию 1940, Курган. Рядовой, стрелок. Погиб в бою 23.09.1941. Похоронен в д. Чунасино Ржевского района Тверской области.

ЧЕЧАЕВ Михаил Иванович, род. 1923, с. Б.-Чаусово. Призван в Сов. Армию 1942, Курган. Рядовой. Был в последнем бою в марте 1942.

ЧЕЧУЛИН Алексей Григорьевич, род. 1912, с. Чесноково. Погиб в бою 23.12.1941. Похоронен в д. Захарово Высоковского района Тверской области.

ЧЕЧУЛИН Андрей Николаевич, род. 1906, д. Логовушка. Призван в Сов. Армию 1941, Курган. Рядовой, стрелок, 559 стрелковый полк, 394 стрелковая дивизия. Погиб в бою 6.06.1942. Похоронен в д. Мясной Бор Чудовского района Новгородской области.

ЧЕЧУЛИН Василий Тихонович, род. 1901, д. Кривино. Призван в Сов. Армию 1941, Курган. Рядовой, стрелок. Погиб в бою 10.12.1941. Похоронен в д. Овсянниково Тверской области.

ЧЕЧУЛИН Дмитрий Тихонович, род. 1906, д. Кривино. Призван в Сов. Армию 1941, Курган. Рядовой, 951 стрелковый полк, 265 стрелковая дивизия. Умер от ран 1.04.1943 в инфекционном госпитале N 821. Похоронен на Васильевском острове г. Санкт-Петербурга.

ЧЕЧУЛИН Иван Евгеньевич, род. 1920, д. Костоусово. Призван в Сов. Армию 1941, Курган. Рядовой. Судьба неизвестна.

ЧЕЧУЛИН Куприян Алексеевич, род. 1910, с. Сычево. Призван в Сов. Армию 1941, Курган. Старшина. Был в последнем бою в сент. 1944.

ЧЕЧУЛИН Михаил Гаврилович, род. 1919, ст. Иковка. Призван в Сов. Армию 1939, Курган. Рядовой, сапер, 203 стрелковый полк, 92 стрелковая дивизия, 2 ударная армия. Погиб в бою 10.02.1942. Похоронен в д. Коляжка Чудовского района Новгородской области.

ЧЕЧУЛИН Михаил Леонтьевич, род. 1922, с. Колташево. Призван в Сов. Армию 1941, Курган. Рядовой, стрелок, 1225 стрелковый полк, 369 стрелковая дивизия. Погиб в бою 20.11.1941. Похоронен в г. Ржеве Тверской области.

ЧЕЧУЛИН Сергей Дмитриевич, род. 1895, д. Костоусово. Призван в Сов. Армию 1941, Курган. Рядовой, минометчик, 1013 стрелковый полк, 285 стрелковая дивизия. Погиб в бою 2.05.1942. Похоронен в д. Дубовик Киришского района Ленинградской области.

ЧЕЧУЛИН Сергей Иванович, род. 1925, с. Сычево. Призван в Сов. Армию 1943, Курган. Лейтенант, 1341 стрелковый полк, 319 стрелковая дивизия. Погиб в бою 15.04.1945. Похоронен в Калининграде.

ЧЕЧУЛИН Сергей Федорович, род. 1916, с. Сычево. Призван в Сов. Армию 1941, Курган. Лейтенант, пилот, 127 истребительный авиаполк, 54 армия. Погиб в бою 6.04.1942. Похоронен на ст. Погостье Мгинского района Ленинградской области.

ЧЕЧУЛИН Степан Никонорович, род. 1905, д. Кривино. Призван в Сов. Армию 1940, Курган. Рядовой, стрелок. Погиб в бою 1.03.1942. Похоронен в д. Потеряловка Тверской области.

ЧЕЧУЛИН Трофим Иванович, род. 1918, с. Колташево. Призван в Сов. Армию 1939, Курган. Сержант. Погиб в бою 12.12.1942. Похоронен в г. Волгограде, Мамаев Курган.

ЧЕЧУЛИН Фадей Трофимович, род. 1902, с. Колташево. Призван в Сов. Армию 1941, Курган. Рядовой, 1227 стрелковый полк, 369 стрелковая дивизия. Погиб в бою 19.01.1942. Похоронен в г. Пустошке Псковской области.

ЧЕЧУРИН Валентин Евгеньевич, род. 1911, д. Кривино. Призван в Сов. Армию 1941, Курган. Рядовой, стрелок, 1063 стрелковый полк, 272 стрелковая дивизия. Погиб в бою 28.12.1942. Остался на поле боя на высоте 146,5.

ЧИРЕЦКИХ Иван Петрович, род. 1914, с. Сычево. Призван в Сов. Армию 1940, Курган. Рядовой, 251 противотанковый дивизион. Умер от ран 6.12.1941. Похоронен в г. Подольске Московской области.

ЧИРКОВ Иван Николаевич, род. 1907, д. Орловка. Призван в Сов. Армию 1941, Курган. Рядовой, стрелок. Был в последнем бою в июне 1942.

ЧИРКОВ Семен Дмитриевич, род. 1896, с. Кетово. Призван в Сов. Армию 1942, Курган. Рядовой. Был в последнем бою в сент. 1943.

ЧИСТЯКОВ Александр Яковлевич, род. 1914, с. Бараба. Призван в Сов. Армию 1942, Курган. Рядовой. Погиб в бою в окт. 1942.

ЧИСТЯКОВ Алексей Александрович, род. 1902, с. Н.-Сидоровка. Призван в Сов. Армию 1941, Курган. Рядовой. Погиб в бою в 1944.

ЧИСТЯКОВ Василий Абрамович, род. 1911, с. Бараба. Призван в Сов. Армию 1940, Курган. Ст. лейтенант, командир взвода. Был в последнем бою в сент. 1942.

ЧИСТЯКОВ Василий Яковлевич, род. 1912, с. Бараба. Призван в Сов. Армию 1942, Курган. Рядовой. Погиб в бою в 1943.

ЧИСТЯКОВ Леонид Ефимович, род. 1903, с. Бараба. Призван в Сов. Армию 1941, Курган. Рядовой, шофер, 915 стрелковый полк, 246 стрелковая дивизия. Погиб в бою 11.03.1943. Похоронен в с. Векшинское Зубцовского района Тверской области.

ЧИСТЯКОВ Николай Абрамович, род. 1904, с. Сычево. Призван в Сов. Армию 1941, Курган. Рядовой, стрелок, 922 стрелковый полк, 250 стрелковая дивизия. Погиб в бою 5.03.1943. Похоронен в д. Веревкино Старорусского района Новгородской области.

ЧИСТЯКОВ Николай Иванович, род. 1906, с. Сычево. Призван в Сов. Армию 1941, Курган. Лейтенант, командир взвода, 331 отдельный батальон связи, 174 стрелковая дивизия. Погиб в бою 21.08.1941 в районе д. Никулино Тверской области.

ЧИСТЯКОВ Яков Антонович, род. 1917, д. Галкино. Призван в Сов. Армию 1941, Курган. Рядовой, танкист. Был в последнем бою в февр. 1944 в районе г. Гродно, Беларусь.

ЧУВАРКОВ Иван Иванович, род. 1907, д. Ровное. Призван в Сов. Армию 1941, Глядянское. Рядовой. Погиб в бою 6.02.1942. Похоронен в д. Петрово Тверской области.

ЧУДАКОВ Евстафий Иванович, род. 1903, с. Колташево. Призван в Сов. Армию 1941, Курган. Рядовой, стрелок, 247 стрелковый полк, 37 стрелковая дивизия. Умер от ран 24.02.1944 в передвижном полевом госпитале N 2611. Похоронен в п. Молоди Великолукского района Псковской области.

ЧУЖИХ Александр Васильевич, род. 1911, д. Костоусово. Призван в Сов. Армию 1941, Курган. Рядовой, 1178 стрелковый полк, 350 стрелковая дивизия. Погиб в бою 5.03.1942. Похоронен в п. Тургеевка Ульяновского района Калужской области.

ЧУМАК Иов Семенович, род. 1907, д. Н.-Утятка. Призван в Сов. Армию 1941, Курган. Рядовой, сабельник, 28 кавалерийский полк, 32 кавалерийская дивизия. Погиб в бою 31.03.1943. Похоронен на хут. Н.-Серебряково Ростовской области.

ЧУМАКОВ Анисий А., род. 1912, д. Крутали. Призван в Сов. Армию 1941, Курган. Рядовой, стрелок. Был в последнем бою в фев. 1943.

ЧУМАКОВ Михаил Иванович, род. 1904, д. Крутали. Призван в Сов. Армию 1941, Курган. Рядовой, стрелок, 341 пулеметный батальон, 151 укрепленный район. Погиб в мае 1942. Похоронен в г. Красноперекопске, Крымский полуостров, Украина.

ЧУПИН Иван Васильевич, род. 1922, д. Костоусово. Призван в Сов. Армию 1941, Курган. Рядовой, стрелок, 41 стрелковый полк, 84 стрелковая дивизия. Умер от ран 20.04.1942. Похоронен в д. Парфино Новгородской области.

ЧУПРЫКИН Ефим Андреевич, род. 1897, с. Б.-Чаусово. Призван в Сов. Армию 1941, Курган. Сержант, командир отделения, 1322 стрелковый полк, 413 стрелковая дивизия. Погиб в бою 10.09.1942. Похоронен в д. Савенки Массальского района Смоленской области.

— Ш —

ШАБАЛИН Ефим Петрович, род. 1901, п. Чашинск. Призван в Сов. Армию 1941, Курган. Рядовой. Погиб в бою 20.03.1942. Похоронен в г. Пустошке Псковской области.

ШАБАНОВ Александр Ефимович, род. 1910, д. Зайково. Призван в Сов. Армию 1941, Курган. Рядовой. Умер от ран 5.12.1943. Похоронен в д. Брежуны Любечского района Черниговской области, Украина.

ШАБУРОВ Александр Карпович, род. 1921, д. Н.-Лушниково. Призван в Сов. Армию 1940, Курган. Рядовой. Судьба неизвестна.

ШАБУРОВ Еремей Карпович, род. 1913, д. Н.-Лушниково. Призван в Сов. Армию 1941, Курган. Рядовой. Судьба неизвестна.

ШАВАЛДЫШЕВ Михаил Васильевич, род. в д. Утятка. Погиб в бою 3.09.1941. Похоронен в д. Строина Ельнинского района Смоленской области.

ШАГОВ Степан Петрович, род. 1913, с. Сычево. Призван в Сов. Армию 1941, Курган. Рядовой, стрелок. Был в последнем бою в янв. 1942.

ШАДРУХИН Александр Дмитриевич, род. на ст. Просвет. Призван в Сов. Армию 1943, Курган. Сержант, командир отделения, 161 гв. стрелковый полк, 53 гв. стрелковая дивизия. Погиб в бою 28.07.1944. Похоронен в д. Полулево Балвского района, Латвия.

ШАЙДАКИН Василий Кузьмич, род. 1913, с. Введенское. Призван в Сов. Армию 1943, Курган. Рядовой. 37 гв. стрелковый полк, 12 гв. стрелковая дивизия. Погиб в бою 17.04.1945. Похоронен в м. Альткюстринген, район г. Цедыня Щецинского воеводства, Польша.

ШАЙТАР Василий Иванович, род. 1924, с. Б.-Раково. Призван в Сов. Армию 1942, Курган. Рядовой. Умер от ран 22.07.1944.

ШАЛАМОВ Анатолий Петрович, род.1923, с. Колесниково. Призван в Сов. Армию 1942, Курган. Мл. сержант, минометчик, 1193 стрелковый полк, 360 стрелковая дивизия. Погиб в бою 14.12.1943. Похоронен в д. Крицкие Витебской области, Беларусь.

ШАЛАМОВ Василий Иванович, род. 1913, с. Колесниково. Призван в Сов. Армию 1943, Курган. Рядовой. Погиб в бою 15.09.1944.

ШАЛАМОВ Владимир Петрович, род. 1922, с. Кетово. Призван в Сов. Армию 1941, Курган. Мл. лейтенант, 148 отдельная стрелковая бригада. Погиб в бою 2.12.1942. Похоронен в Смоленской области, г. Сычевка, кладбище N 2.

ШАЛАМОВ Константин Иванович, род. 1910, д. Менщиково. Призван в Сов. Армию 1941, Курган. Рядовой. Погиб в бою 15.02.1942.

ШАЛАМОВ Мефодий Егорович, род. 1894, д. Галишево. Призван в Сов. Армию 1942, Курган. Сержант, ездовой, 241 стрелковый полк, 95 стрелковая дивизия. Погиб в бою 21.04.1945. Похоронен в Германии, провинция Бранденбург, г. Цимбенген.

ШАЛАМОВ Михаил Григорьевич, род. 1913, д. Менщиково. Призван в Сов. Армию 1941, Курган. Рядовой. Погиб в бою в авг. 1943.

ШАЛАМОВ Николай Андреевич, род. 1924, д. Менщиково. Призван в Сов. Армию 1943, Курган. Рядовой. Судьба неизвестна.

ШАЛАМОВ Николай Васильевич, род. 1907, д. Менщиково. Призван в Сов. Армию 1941, Курган. Рядовой, стрелок. Погиб в бою в дек. 1941.

ШАЛАМОВ Петр Егорович, род. 1902, д. Менщиково. Призван в Сов. Армию 1942, Курган. Служащий. Умер в 1944. Похоронен в г. Копейске Челябинской области.

ШАЛАМОВ Сергей Иванович, род. 1924, д. Менщиково. Призван в Сов. Армию 1942, Курган. Рядовой. Был в последнем бою в авг. 1943.

ШАЛАМОВ Степан Александрович, род. 1919, д. Менщиково. Призван в Сов. Армию 1942, Курган. Рядовой. Погиб в бою 24.01.1944. Похоронен в д. Дроздово Чудовского района Новгородской области.

ШАЛАМОВ Степан Петрович, род. 1903, с. Кетово. Призван в Сов. Армию 1941, Курган. Рядовой. Был в последнем бою в дек. 1941.

ШАЛАМОВ Степан Яковлевич, род. 1914, д. Орловка. Призван в Сов. Армию 1942, Курган. Сержант, отдельный истребительный противотанковый дивизион, 3 отдельная стрелковая бригада. Погиб в бою 24.01.1944. Похоронен в д. Дроздово Чудовского района Новгородской области.

ШАЛАШОВ Владимир Петрович, род. 1916, с. Кетово. Призван в Сов. Армию 1941, Курган. Мл. лейтенант. Погиб в бою 2.12.1942. Похоронен на разъезде Воробецкая Лукского района Псковской области.

ШАЛАШОВ Егор Данилович, род. 1911, д. Менщиково. Призван в Сов. Армию 1942, Курган. Рядовой. Был в последнем бою в дек. 1943.

ШАЛАШОВ Тимофей Григорьевич, род. 1906, д. Менщиково. Призван в Сов. Армию 1941, Курган. Старшина, 4 гв. армия, трибунал ИТЛ. Погиб в бою 6.03.1945.

ШАЛИМОВ Данил Садович, род. в д. Орловка. Призван в Сов. Армию 1941, Курган. Рядовой. Судьба неизвестна.

ШАМБАРОВ Александр Васильевич, род. 1925, д. Лукино. Призван в Сов. Армию 1943, Курган. Рядовой, стрелок, 41 танковая бригада, 6 танковый корпус. Погиб в бою 21.11.1943. Похоронен в Городокском районе Витебской области, Беларусь.

ШАМБАРОВ Дмитрий Николаевич, род. 1902, д. Лукино. Призван в Сов. Армию 1941, Курган. Рядовой, пулеметчик, 184 гв. стрелковый полк, 62 гв. стрелковая дивизия. Погиб в бою 25.12.1943.

ШАПОВАЛОВ Иван Зиновьевич, род. 1909, с. Введенское. Призван в Сов. Армию 1941, Курган. Рядовой, стрелок, 1223 стрелковый полк, 369 стрелковая дивизия. Погиб в бою 31.12.1941. Похоронен в д. Чунасино Ржевского района Тверской области.

ШАПХАЛОВ Маметор, род. 1923, д. Орловка. Призван в Сов. Армию 1942, Курган. Рядовой, стрелок, 455 стрелковый полк, 42 стрелковая дивизия. Умер от ран 10.04.1944. Похоронен в с. Гусево Красненского района Смоленской области.

ШАРАБАЕВ Иван Степанович, род. 1906, с. Бараба. Призван в Сов. Армию 1939, Курган. Рядовой, кавалерист. Погиб в бою в дек. 1941.

ШАРАБАНОВ Александр Ананьевич, род. 1923, ст. Просвет. Призван в Сов. Армию 1942, Курган. Ст. сержант, разведчик, 12 гв. армейская рота. Умер от ран 16.09.1944 в отдельном медико-санитарном батальоне N 611. Похоронен в д. Балданас Елгавского района, Латвия.

ШАРАБОРИН Алексей Иосифович, род. 1907, д. Лиственное. Призван в Сов. Армию 1941, Курган. Рядовой. Умер в госпитале от ран 12.07.1942. Похоронен в с. Погорелки Тверской области.

ШАРАБОРИН Иван Ильич, род. 1914, д. Лиственное. Призван в Сов. Армию 1941, Курган. Рядовой. Умер в плену 16.11.1942.

ШАРАБОРИН Константин Иосифович, род. 1911, д. Ровное. Призван в Сов. Армию 1941, Курган. Рядовой, стрелок. Погиб при побеге из плена в авг. 1941 в Минской области, Беларусь.

ШАРОБАЕВ Иван Степанович, род. 1906, с. Бараба. Призван в Сов. Армию 1941, Курган. Рядовой. Был в последнем бою в дек. 1941.

ШАРОВ Николай Андреевич, род. 1908, с. Ст. Просвет. Призван в Сов. Армию 1941, Курган. Рядовой, пулеметчик, 724 стрелковый полк, 232 стрелковая дивизия. Погиб в бою 15.09.1943. Похоронен в с. Ярошевка Раменского района Сумской области, Украина.

ШАТАЕВ Кронид Иванович, род. 1909, д. Галишево. Призван в Сов. Армию 1941, Курган. Рядовой. Погиб в бою 22.11.1942. Похоронен в д. Гридино Тверской области.

ШАХИРОВ Александр Андреевич, род. 1910, д. Темляки. Призван в Сов. Армию 1941, Курган. Рядовой. Погиб в бою 18.07.1942. Похоронен в с. В. Село Ленинградской области.

ШАХИРОВ Сергей Андреевич, род. 1923, д. Темляки. Призван в Сов. Армию 1942, Курган. Рядовой, стрелок, 43 гв. стрелковый полк, 16 гв. стрелковая дивизия. Погиб в бою 4.08.1942. Похоронен в д. Полунино Ржевского района Тверской области.

ШАХМАТОВ Николай Иванович, род. 1912, ст. Просвет. Призван в Сов. Армию 1940, Курган. Рядовой. Погиб в бою 8.12.1941. Похоронен в д. Ведерная Тверской области.

ШАШКОВ Алексей Павлович, род. 1918, с. Бараба. Призван в Сов. Армию 1941, Курган. Рядовой, минометчик, 555 минометный полк, 164 стрелковая дивизия. Умер от ран 27.07.1944 в отдельном медико-санитарном батальоне N 140.

ШВЕДОВ Иван Иванович, род. 1903, д. Орловка. Призван в Сов. Армию 1941, Курган. Рядовой, 1221 стрелковый полк, 367 стрелковая дивизия. Погиб в бою 2.01.1942. Похоронен на 14 разъезде Кировской железной дороги, Карелия.

ШВЕДОВ Петр Тихонович, род. 1903, д. Орловка. Призван в Сов. Армию 1941, Курган. Сержант, стрелок, 1223 стрелковый полк, 369 стрелковая дивизия. Погиб в бою 15.01.1942. Похоронен в г. Пустошке Псковской области.

ШВЕДОВ Степан Яковлевич, род. 1913, д. Орловка. Призван в Сов. Армию 1941, Курган. Рядовой. Погиб в бою 7.10.1945. Похоронен в г. Вянемяс, Маньчжурия.

ШЕВЕЛЕВ Владимир Григорьевич, род. 1924, д. Чесноки. Призван в Сов. Армию 1942, Курган. Рядовой, стрелок, 213 стрелковая отдельная штрафная рота, 5 ударная армия. Погиб в бою 15.04.1945. Похоронен в с. Гольцово, Германия.

ШЕВЕЛЕВ Владимир Илларионович, род. 1920, д. Чесноки. Призван в Сов. Армию 1941, Курган. Рядовой. Умер от ран 2.03.1942. Похоронен в д. Кузьмино Тверской области.

ШЕВЕЛЕВ Георгий Кондратьевич, род. 1922, д. Чесноки. Призван в Сов.

Армию 1941, Курган. Рядовой, разведчик. Погиб в бою 7.11.1941. Похоронен в д. Трубино Тверской области.

ШЕВЕЛЕВ Ефим Васильевич, род. 1911, п. Чашинский. Призван в Сов. Армию 1941, Курган. Рядовой, разведчик. Погиб в бою 15.12.1941. Похоронен в д. Овсянниково Тверской области.

ШЕВЕЛЕВ Николай Кондратьевич, род. 1905, д. Чесноки. Призван в Сов. Армию 1941, Курган. Рядовой. Умер от ран 25.02.1942. Похоронен в с. Привощековка Скороднянского района Белгородской области.

ШЕЛЕПОВ Захар Семенович, род. 1916, д. Орловка. Призван в Сов. Армию 1941, Курган. Рядовой, стрелок. Погиб в бою в 1943.

ШЕЛЕПОВ Николай Михайлович, род. 1908, д. Орловка. Призван в Сов. Армию 1941, Курган. Рядовой. Погиб в бою 20.10.1943. Похоронен в д. Калинино-Пушкино Ленинградской области.

ШЕЛЕПОВ Николай Михайлович, род. 1923, д. Орловка. Призван в Сов. Армию 1942, Курган. Рядовой, стрелок, 213 стрелковый полк, 56 стрелковая дивизия. Погиб в бою 5.10.1943. Похоронен в п. Славянка Ленинградской области.

ШЕЛЕПОВ Петр Александрович, род. в с. Шмаково. Призван в Сов. Армию 1942, Курган. Рядовой. Умер в плену 17.11.1942.

ШЕЛЕПОВ Савелий Семенович, род. 1905, д. Орловка. Призван в Сов. Армию 1941, Курган. Рядовой, стрелок. Был в последнем бою в окт. 1941.

ШЕЛЕПУГИН Владимир Иванович, род. 1914, с. Б.-Чаусово. Призван в Сов. Армию 1941, Курган. Рядовой, стрелок, 1189 стрелковый полк, 359 стрелковая дивизия. Погиб в бою 5.12.1942. Похоронен в д. Лебезино Ржевского района Тверской области.

ШЕМЕЛЕВ Иван Федотович, род. 1907, с. Сычево. Призван в Сов. Армию 1941, Курган. Рядовой, стрелок, 1225 стрелковый полк, 369 стрелковая дивизия. Умер от ран 9.09.1942 в эвакогоспитале N 3443. Похоронен в г. Торжке Тверской области.

ШЕРЕМЕТ Григорий Арсентьевич, род. 1926, д. Предина. Призван в Сов. Армию 1944, Курган. Мл. сержант, командир отделения, 1321 стрелковый полк, 415 стрелковая дивизия. Погиб в бою 20.11.1944. Похоронен на хут. Маздзельда Приекульского района, Латвия.

ШЕРЕМЕТЬЕВ Арсений Емельянович, род. 1898, д. Предина. Призван в Сов. Армию 1941, Курган. Рядовой, стрелок, 53 гв. стрелковый полк, 18 гв. стрелковая дивизия. Погиб в бою 9.09.1943. Похоронен в д. Букань Людиновского района Калужской области.

ШЕРЕМЕТЬЕВ Максим Емельянович, род. 1900, д. Предина. Призван в Сов. Армию 1941, Курган. Рядовой, стрелок, 1225 стрелковый полк, 369 стрелковая дивизия. Умер от ран 30.05.1942 в эвакогоспитале N 2897. Похоронен в д. Новоселки Загорского района Московской области.

ШЕРСТНЕВ Иван Потапович, род. 1916, с. Шмаково. Призван в Сов. Армию 1941, Курган. Рядовой. Погиб в бою в 1942.

ШЕРСТОБИТОВ Алексей Александрович, род. 1925, с. Пименовка. Призван в Сов. Армию 1943, Курган. Сержант, командир отделения, 431 стрелковый полк, 52 стрелковая дивизия. Погиб в бою 25.11.43. Похоронен в д. Мариамполь Петровского района Кировоградской области, Украина.

ШЕРСТОБИТОВ Алексей Севастьянович, род. 1907, с. Пименовка. Призван в Сов. Армию 1941, Курган. Рядовой, стрелок, 204 стрелковый полк, 10 стрелковая дивизия. Умер от ран 23.11.1942. Похоронен на ст. Грузино Ленинградской области.

ШЕРСТОБИТОВ Василий Федорович, род. 1906, с. Пименовка. Призван в Сов. Армию 1941, Курган. Мл. сержант, 221 стрелковый полк, 61 стрелковая дивизия. Погиб в бою 22.01.1943. Похоронен в д. Н.-Дмитриевская Краснодарского края.

ШЕРСТОБИТОВ Иван Моисеевич, род. 1904, д. Чесноки. Призван в Сов. Армию 1941, Курган. Рядовой, стрелок, 1134 стрелковый полк, 338 стрелковая дивизия. Погиб в бою 19.03.1943. Похоронен в д. Шилово Всходского района Смоленской области.

ШЕРШНЕВ Федор Дмитриевич, род. 1906, д. Козлово. Призван в Сов. Армию 1941, Курган. Рядовой, 11 мотострелковая бригада. Погиб в бою 2.02.1943. Похоронен в с. Золотаревка Лисичанского района Луганской области, Украина.

ШЕСТАК Андрей Юрьевич, род. 1926, с. Н.-Сидоровка. Призван в Сов. Армию 1943, Курган. Рядовой. Судьба неизвестна.

ШЕСТАКОВ Егор Александрович, род. 1913, п. Чашинск. Призван в Сов. Армию 1941, Курган. Рядовой. Погиб в бою в 1941. Похоронен в Новгородской области, г. Холм, площадь Победы.

ШЕСТАКОВ Михаил Петрович, род. 1897, д. Костоусово. Призван в Сов. Армию 1941, Курган. Рядовой, стрелок. Погиб в бою 21.03.1942. Похоронен в д. Ездово Тверской области.

ШЕСТАКОВ Петр Евдокимович, род. 1904, д. Темляки. Призван в Сов. Армию 1941, Курган. Рядовой, кавалерист, 1227 стрелковый полк, 369 стрелковая дивизия. Погиб в бою 20.01.1942. Похоронен в д. Толстиково Ржевского района Тверской области.

ШЕСТАКОВ Петр Михайлович, род. 1898, д. Темляки. Призван в Сов. Армию 1941, Курган. Рядовой, 1162 стрелковый полк, 352 стрелковая дивизия. Умер от ран 5.04.1945 в передвижном полевом госпитале N 478. Похоронен в г. Людвигсорыт, Германия.

ШЕШМИНЦЕВ Алексей Макарович, род. в с. Пименовка. Призван в Сов. Армию 1941, Курган. Рядовой. Судьба неизвестна.

ШИБАЕВ Александр Федорович, род. 1919, д. Н.-Лушниково. Призван в Сов. Армию 1941, Курган. Рядовой. Погиб в бою 7.08.1942. Похоронен на хут. Заводино Курской области.

ШИБАЕВ Арсентий Мартемьянович, род. 1892, д. Грачево. Призван в Сов. Армию 1941, Курган. Рядовой. Был в последнем бою в окт. 1943.

ШИБАЕВ Борис Федорович, род. 1921, д. Н.-Лушниково. Призван в Сов. Армию 1940, Курган. Рядовой. Судьба неизвестна.

ШИБАЕВ Георгий Александрович, род. 1910, д. Грачево. Призван в Сов. Армию 1941, Курган. Ст. политрук, 901 стрелковый полк, 245 стрелковая дивизия. Погиб в бою 19.08.1942. Похоронен в д. Житно Демянского района Новгородской области.

ШИБАЕВ Ефим Иванович, род. 1902, д. Менщиково. Призван в Сов. Армию 1941, Курган. Рядовой. Был в последнем бою в февр. 1943.

ШИБАЕВ Михаил Куприянович, род. 1906, д. Беспалово. Призван в Сов. Армию 1942, Курган. Гв. рядовой, 9 гв. танковая бригада. Погиб в бою 14.02.1943. Похоронен в г. Красноармейске Донецкой области, Украина.

ШИБАЕВ Павел Сергеевич, род. 1912, д. Менщиково. Призван в Сов. Армию 1941, Курган. Рядовой. Погиб в бою 6.06.1942.

ШИБАЕВ Парфен Иванович, род. 1895, д. Менщиково. Призван в Сов. Армию 1942, Курган. Служащий. Умер от болезни в 1943.

ШИБАЕВ Семен Куприянович, род. 1921, д. Беспалово. Призван в Сов. Армию 1941, Курган. Рядовой, стрелок. Погиб в бою 9.07.1943.

ШИБАЛЕВ Николай Петрович, род. 1918, д. Шайтановка. Призван в Сов. Армию 1941, Курган. Гв. рядовой, стрелок, 356 гв. стрелковый полк, 107 гв. стрелковая дивизия. Умер от ран 23.01.1945 в полевом передвижном госпитале N 5184. Похоронен в г. Ломжа Ломжинского воеводства, Польша.

ШИБАНОВ Александр Ефимович, род. 1925, ст. Просвет. Призван в Сов. Армию 1943, Курган. Рядовой, стрелок, 32 гв. стрелковый полк, 12 гв. стрелковая дивизия. Умер от ран 4.10.1943 в медико-санитарном батальоне N 483. Похоронен в д. Брехуны Любечского района Черниговской области, Украина.

ШИЛКОВ Иван Васильевич, род. 1907, д. Грачево. Призван в Сов. Армию 1941, Курган. Рядовой. Погиб в бою 18.08.1942.

ШИПАРЕВ Андрей Петрович, род. 1910, д. Челноки. Призван в Сов. Армию 1941, Курган. Рядовой. Погиб в бою 18.06.1942.

ШИПАРЕВ Борис Григорьевич, род. 1924, д. Челноки. Призван в Сов. Армию 1942, Курган. Ефрейтор, сапер, 48 отдельный штурмовой саперный батальон, 10 штурмовая инженерно-саперная бригада резерва Верховного Главнокомандования. Погиб в бою 26.12.1944. Похоронен в д. Штылма, Латвия.

ШИПАРЕВ Георгий Петрович, род. 1919, д. Челноки. Призван в Сов. Армию 1939, Курган. Рядовой. Погиб в бою 18.12.1940 в Финляндии.

ШИПАРЕВ Иван Семенович, род. 1912, д. Челноки. Призван в Сов. Армию 1941, Курган. Рядовой. Погиб в бою 5.11.1941.

ШИПАРЕВ Иван Семенович, род. 1912, д. Челноки. Призван в Сов. Армию 1941, Курган. Сержант, воинская часть под номером полевой почты 8742. Погиб в бою 20.11.1941.

ШИПАРЕВ Михаил Кондратьевич, род. 1904, д. Челноки. Призван в Сов. Армию 1941, Курган. Рядовой. Погиб в бою в 1943.

ШИПАРЕВ Павел Кондратьевич, род. 1908, д. Челноки. Призван в Сов. Армию 1941, Курган. Рядовой, 961 минометный полк. Умер от ран 14.08.1943 в эвакогоспитале N 3724. Похоронен в с. Боровиха Барнаульского района Алтайского края.

ШИПАРЕВ Павел Сергеевич, род. 1916, д. Челноки. Призван в Сов. Армию 1941, Курган. Рядовой. Погиб в бою в 1941.

ШИПАРЕВ Семен Сергеевич, род. 1908, д. Челноки. Призван в Сов. Армию 1941, Курган. Рядовой, стрелок, 106 гв. стрелковый полк, 36 гв. стрелковая дивизия. Погиб в бою 1.09.1942. Похоронен в с. Варваровка Волгоградской области.

ШИРОНОСОВ Александр Степанович, род. 1925, д. Галишево. Призван в Сов. Армию 1942, Курган. Сержант, 4 отдельная армейская штрафная рота. Погиб в бою 24.04.1944.

ШИРОНОСОВ Афанасий Иванович, род. 1918, д. Галишево. Призван в Сов. Армию 1941, Курган. Рядовой. Погиб в бою в янв. 1942.

ШИРОНОСОВ Виктор Прохорович, род. 1921, д. Галишево. Призван в Сов. Армию 1941, Курган. Рядовой. Был в последнем бою в нояб. 1941.

ШИРОНОСОВ Иван Иванович, род. 1923, д. Галишево. Призван в Сов. Армию 1942, Курган. Мл. лейтенант, командир взвода, 17 гв. полк, 5 гв. стрелковая дивизия. Погиб в бою 18.07.1943. Перезахоронен в д. Грачевке Залегощенского района Орловской области.

ШИРОНОСОВ Иван Михайлович, род. 1920, д. Галишево. Призван в Сов. Армию 1941, Курган. Рядовой, стрелок. Погиб в бою 13.10.1942. Похоронен в д. Полунино Тверской области.

ШИРОНОСОВ Иван Петрович, род. 1922, д. Менщиково. Призван в Сов. Армию 1941, Курган. Рядовой, номер расчета, 620 стрелковый полк, 164 стрелковая дивизия. Погиб в бою 4.08.1942. Похоронен в совхозе "Вахново" Зубцовского района Тверской области.

ШИРОНОСОВ Михаил Семенович, род. 1918, д. Галишево. Призван в Сов. Армию 1939, Курган. Рядовой, стрелок, 875 гв. стрелковый полк, 158 стрелковая дивизия. Погиб в бою 25.02.1942. Похоронен в д. Казубуру, Кабардино-Балкария.

ШИРОНОСОВ Петр Михайлович, род. 1905, д. Галишево. Призван в Сов. Армию 1940, Курган. Сержант, 783 артиллерийский полк, 262 стрелковая дивизия. Погиб в бою 10.07.1942.

ШИРОНОСОВ Михаил Федорович, род. 1922, д. Галишево. Призван в Сов. Армию 1941, Курган. Зам. политрука, 432 отдельная разведрота, 150 стрелковая дивизия. Погиб в бою 17.12.1942. Похоронен в г. Великие Луки Псковской области.

ШИТИКОВ Никонор Тимофеевич, род. 1909, д. Чесноки. Призван в Сов. Армию 1941, Курган. Рядовой, 1225 стрелковый полк, 369 стрелковая дивизия. Погиб в бою 15.01.1942. Похоронен в г. Ржеве Тверской области.

ШИТОВ Григорий Исакович, род. 1910, д. Крутали. Призван в Сов. Армию 1941, Курган. Рядовой. Был в последнем бою в окт. 1942.

ШИШЕНКО Василий Васильевич, род. 1923, с. Ст. Просвет. Призван в Сов. Армию 1943, Курган. Рядовой. Погиб в бою 28.04.1945.

ШИШКИН Александр Алексеевич, род. 1911, с. Падеринское. Призван в Сов. Армию 1940, Курган. Рядовой, стрелок. Был в последнем бою в окт. 1941.

ШИШКИН Дмитрий Степанович, род. 1908, д. М. Крутали. Призван в Сов. Армию 1941, Курган. Рядовой, воинская часть под номером полевой почты 1983. Погиб в бою 25.01.1943. Похоронен в д. Личково Великолукского района Псковской области.

ШИШКИН Яков Трофимович, род. 1915, с. Падеринское. Призван в Сов. Армию 1941, Курган. Рядовой. Был в последнем бою в дек. 1941.

ШИШМИНЦЕВ Александр Иванович, род. 1906, с. Шмаково. Призван в Сов. Армию 1941, Курган. Рядовой, стрелок, 934 стрелковый полк, 256 стрелковая дивизия. Погиб в бою 17.03.1944. Похоронен в п. Синимяэ Кохтла-Ярвеского района, Эстония.

ШИШМИНЦЕВ Александр Иванович, род. 1906, с. Шмаково. Призван в Сов. Армию 1941, Курган. Рядовой. Погиб в бою 17.03.1944. Похоронен на хут. Ундинуре Нарвского района, Эстония.

ШИШМИНЦЕВ Алексей Иванович, род. 1913, с. Шмаково. Призван в Сов. Армию 1941, Курган. Старшина, 344 отдельный медико-санитарный батальон, 560 стрелковый полк. Умер от ран 17.03.1944. Похоронен в Литве, Шауляйский район, Подубисовская волость им. Кевнари.

ШИШМИНЦЕВ Иван Дмитриевич, род. 1900, с. Шмаково. Призван в Сов. Армию 1941, Курган. Рядовой, стрелок, 1223 стрелковый полк, 369 стрелковая дивизия. Погиб в бою 29.12.1941. Похоронен в д. Овсянниково Тверской области.

ШИШМИНЦЕВ Исак Яковлевич, род. с. Пименовка. Призван в Сов. Армию 1941, Курган. Рядовой. Судьба неизвестна.

ШИШМИНЦЕВ Никифор Демидович, род. 1907, с. Шмаково. Призван в Сов. Армию 1941, Курган. Рядовой. Умер от ран 15.08.1941. Похоронен в г. Санкт-Петербурге.

ШКИЛЕНКО Петр Николаевич, род. 1918, с. Ст. Просвет. Призван в Сов. Армию 1939, Курган. Рядовой. Умер от ран 3.10.1941. Похоронен в д. Зала-

ты, совхоз "Несновский" Сафоновского района Смоленской области.

ШКОДСКИХ Григорий Сергеевич, род. в с. Колесниково. Призван в Сов. Армию 1941, Курган. Рядовой. Был в последнем бою в сент. 1943.

ШКОДСКИХ Егор Павлович, род. 1908, с. Колесниково. Призван в Сов. Армию 1941, Курган. Рядовой, 600 стрелковый полк, 147 стрелковая дивизия. Погиб в бою 15.04.1943.

ШКОДСКИХ Иван Евстропьевич, род. 1905, с. Колташево. Призван в Сов. Армию 1942, Курган. Рядовой, заряжающий, 1109 стрелковый полк, 330 стрелковая дивизия. Умер от ран 28.03.1945. Похоронен в д. Помичин, Польша.

ШКОДСКИХ Леонтий Федорович, род. 1916, с. Колташево. Призван в Сов. Армию 1941, Курган. Рядовой. Был в последнем бою в авг. 1943.

ШКОДСКИХ Михаил Федорович, род. 1925, с. Колташево. Призван в Сов. Армию 1942, Курган. Мл. сержант, наводчик, 468 стрелковый полк, 111 стрелковая дивизия. Погиб в бою 27.03.1944. Похоронен в с. Струтинка Ананьевского района Одесской области, Украина.

ШКОДСКИХ Степан Сергеевич, род. 1907, д. Шкодино. Призван в Сов. Армию 1942, Курган. Рядовой, ездовой, 562 стрелковый полк, 165 стрелковая дивизия, 52 армия. Погиб в бою 10.06.1942. Похоронен на ст. Мясной Бор Чудовского района Новгородской области.

ШКОЛЬНИКОВ Иван Иванович, род. 1908, д. Ровное. Призван в Сов. Армию 1941, Глядянское. Рядовой. Погиб в бою 22.06.1942.

ШЛЕМИН Григорий Иванович, род. в д. Крутали. Призван в Сов. Армию 1941, Курган. Рядовой. Судьба неизвестна.

ШМАКОВ Петр Сергеевич, род. 1923, д. Шкодино. Призван в Сов. Армию 1943, Курган. Рядовой, стрелок, 1065 стрелковый полк, 272 стрелковая дивизия. Погиб в бою 2.07.1944. Похоронен в г. Сальми, Карелия.

ШМАКОВ Степан Дмитриевич, род. 1908, д. Шкодино. Призван в Сов. Армию 1941, Курган. Рядовой. Был в последнем бою в окт. 1942.

ШМЕЛЕВ Иван Семенович, род. 1913, д. Лаптево. Призван в Сов. Армию 1941, Курган. Погиб в бою в нояб. 1942.

ШОЛОМОВ Алексей Иванович, род. 1916, с. Колесниково. Призван в Сов. Армию 1942, Курган. Рядовой. Погиб в бою 6.02.1942. Похоронен в д. Весницы Тверской области.

ШОРОХОВ Никита Иванович, род. 1900, д. Патронное. Призван в Сов. Армию 1941, Курган. Рядовой, сапер, 21 моторизованная штурмовая инженерно-саперная бригада резерва Верховного Главнокомандования. Погиб в бою 4.03.1945. Похоронен в г. Ауце, Латвия.

ШОРОХОВ Никифор Максимович, род. в с. Колесниково. Призван в Сов. Армию 1941, Курган. Рядовой. Судьба неизвестна.

ШОХИРЕВ Александр Андрианович, род. 1923, д. Н.-Утятка. Призван в Сов. Армию 1942, Курган. Рядовой, стрелок, 26 гв. стрелковый полк, 7 гв. стрелковая дивизия. Погиб в бою 18.07.1942. Похоронен в д. В. Село Ленинградской области.

ШОХИРЕВ Александр Степанович, род. 1903, д. Воинково. Призван в Сов. Армию 1941, Курган. Рядовой, артиллерист, 929 артиллерийский полк, 369 стрелковая дивизия. Умер от ран 12.01.1943. Похоронен в д. Сытьково Ржевского района Тверской области.

ШОХИРЕВ Андрей Федорович, род. 1902, д. Темляки. Призван в Сов. Армию 1941, Курган. Рядовой, 1225 стрелковый полк, 369 стрелковая дивизия. Был в последнем бою в янв. 1942.

ШОХИРЕВ Сергей Андреевич, род. 1923, д. Темляки. Призван в Сов. Армию 1942, Курган. Рядовой, стрелок, 43 гв. стрелковый полк, 16 гв. стрелковая дивизия. Погиб в бою 29.08.1942. Похоронен в д. Полунино Ржевского района Тверской области.

ШОХИРЕВ Степан Андреевич, род. 1903, д. Анчутино. Призван в Сов. Армию 1941, Курган. Рядовой, стрелок. Был в последнем бою в апр. 1942.

ШПАГОВ Егор Никифорович, род. 1913, д. Галаево. Призван в Сов. Армию 1941, Курган. Рядовой, стрелок. Погиб в бою 2.03.1943.

ШПАГОВ Яков Измайлович, род. 1904, д. Зайково. Призван в Сов. Армию 1941, Курган. Рядовой, стрелок, 582 стрелковый полк, 47 армия. Умер от болезни 11.08.1944. Похоронен в д. Езиоры Луковского повята Люблинского воеводства, Польша.

ШПАГОВ Яков Измайлович, род. 1909, д. Галаево. Призван в Сов. Армию 1941, Курган. Рядовой. Умер от ран 11.08.1944. Похоронен в д. Езкель Луковского повята Люблинского воеводства, Польша.

ШУБИН Сергей Михайлович, род. 1922, п. Горелый Михаль. Призван в Сов. Армию 1941, Курган. Гв. рядовой, пулеметчик, 220 гв. стрелковый полк, 79 гв. стрелковая дивизия. Погиб в бою 21.07.1943.

ШУЛЕПОВ Алексей Васильевич, род. 1911, д. Пролетаровка. Призван в Сов. Армию 1941, Курган. Рядовой. Судьба неизвестна.

ШУЛЕПОВ Григорий Васильевич, род. в д. Пролетаровка. Призван в Сов. Армию 1941, Курган. Рядовой. Судьба неизвестна.

ШУЛЕПОВ Иван Васильевич, род. 1907, д. Пролетаровка. Призван в Сов. Армию 1941, Курган. Рядовой, сапер, 457 стрелковый полк, 222 стрелковая дивизия. Погиб в бою 9.11.1942. Похоронен в д. Дубно Темкинского района Смоленской области.

ШУЛЕПОВ Степан Васильевич, род. в д. Пролетаровка. Призван в Сов. Армию 1941, Курган. Рядовой. Судьба неизвестна.

ШУЛЬДИК Дмитрий Иванович, род. 1923, с. Кетово. Призван в Сов. Армию 1941, Курган. Рядовой. Был в последнем бою в окт. 1941.

ШУМИЛОВ Александр Степанович, род. 1921, д. Ильинка. Призван в Сов. Армию 1941, Курган. Рядовой. Погиб в бою 3.08.1943. Похоронен в д. Басюрово Тверской области.

ШУМИЛОВ Евгений Савватеевич, род. 1927, с. Введенское. Призван в Сов. Армию 1944, Курган. Рядовой, курсант. Умер от ран 16.02.1945 в эвакогоспитале N 3082. Похоронен в г. Владимире, городское кладбище, могила N 427.

ШУМИЛОВ Кузьма Петрович, род. 1898, д. Ильинка. Призван в Сов. Армию 1938, Курган. Рядовой, стрелок, 102 отдельная стрелковая бригада. Погиб в бою 16.01.1943. Похоронен в г. Санкт-Петербурге, район 8-ГЭС.

ШУМИЛОВ Николай Григорьевич, род. 1924, д. Ильинка. Призван в Сов. Армию 1942, Курган. Мл. сержант, стрелок, 57 гв. стрелковый полк, 20 гв. стрелковая дивизия. Погиб в бою 18.09.1943. Похоронен в с. Б.-Камышеваха Барвенковского района Харьковской области, Украина.

ШУМИЛОВ Николай Петрович, род. 1907, д. Ильинка. Призван в Сов. Армию 1941, Курган. Рядовой, разведчик, 1225 стрелковый полк, 369 стрелковая дивизия. Погиб в бою 15.02.1942. Похоронен в с. Юшки Тверской области.

ШУМИЛОВ Федосей Петрович, род. 1897, д. Ильинка. Призван в Сов. Армию 1942, Курган. Рядовой, стрелок, 936 стрелковый полк, 254 стрелковая дивизия. Погиб в бою 21.04.1942. Похоронен в с. Сычево Старорусского района Новгородской области.

ШУМИЛОВ Яков Иннокентьевич, род. 1912, д. Челноки. Призван в Сов. Армию 1941, Курган. Рядовой, стрелок. Был в последнем бою в мае 1942.

ШУМКОВ Александр Иванович, род. 1918, д. Н.-Сидоровка. Призван в Сов. Армию 1941, Курган. Рядовой. Судьба неизвестна.

ШУМКОВ Денис Тимофеевич, род. 1905, с. Введенское. Призван в Сов. Армию 1942, Курган. Гв. рядовой, 253 гв. стрелковый полк, 85 гв. стрелковая дивизия. Погиб в бою 21.09.1943. Похоронен в д. Выползово Ельнинского района Смоленской области.

ШУМКОВ Демьян Александрович, род. 1921, д. Шкодино. Призван в Сов. Армию 1941, Курган. Ст. лейтенант, командир взвода, 726 стрелковый полк, 395 стрелковая дивизия. Погиб в бою 18.09. 1943. Похоронен на хут. Мельничный Крымского района Краснодарского края.

ШУМКОВ Ермолай Львович, род. 1898, с. Колташево. Призван в Сов. Армию 1941, Курган. Гв. рядовой, стрелок, 46 гв. стрелковый полк, 17 гв. стрелковая дивизия. Погиб в бою 8.08.1942. Похоронен в д. Рамино Ржевского района Тверской области.

ШУМКОВ Никон Ермолаевич, род. 1917, д. Шкодино. Призван в Сов. Армию 1941, Курган. Рядовой, повозочный, 462 стрелковый полк, 165 стрелковая дивизия. Погиб в бою 8.06.1942. Похоронен в д. Мясной Бор Чудовского района Новгородской области.

ШУМКОВ Павел Яковлевич, род. 1921, д. Шкодино. Призван в Сов. Армию 1941, Курган. Рядовой, стрелок, 244 отдельный лыжный батальон, 130 стрелковая дивизия. Погиб в бою 9.03.1942. Похоронен в д. Ожиеды Молвотицкого района Новгородской области.

ШУМКОВ Тимофей Евстафьевич, род. 1918, с. Каширино. Призван в Сов. Армию 1941, Курган. Рядовой, пулеметчик, 96 отдельная истребительная рота, 96 стрелковая дивизия. Погиб в бою 14.08.1942. Похоронен в г. Серафимовиче Волгоградской области.

ШУРУПОВ Александр Иванович, род. 1905, с. Б.-Раково. Призван в Сов. Армию 1941, Курган. Сержант. Умер в плену 10.12.1941.

ШУТОВ Автономий Сергеевич, род. 1911, с. Сычево. Призван в Сов. Армию 1941, Курган. Рядовой, стрелок. Был в последнем бою в июне 1944.

ШУТОВ Константин Сергеевич, род. 1923, с. Сычево. Призван в Сов. Армию 1942, Курган. Рядовой, 1258 стрелковый полк, 378 стрелковая дивизия. Погиб в бою 10.07.1942. Похоронен в д. Дымна Чудовского района Новгородской области.

ШУШАРИН Александр Арсентьевич, род. 1920, д. Предина. Призван в Сов. Армию 1940, Курган. Лейтенант, командир взвода. Погиб в бою 30.12.1942.

ШУШАРИН Александр Яковлевич, род. 1894, с. Колесниково. Призван в Сов. Армию 1941, Курган. Рядовой, стрелок. Умер от ран 8.03.1944 в эвакогоспитале N 2595. Похоронен в д. Кузьмино Тверской области.

ШУШАРИН Василий Степанович, род. 1900, д. Предина. Призван в Сов. Армию 1941, Курган. Рядовой. Погиб в бою 22.05.1942.

ШУШАРИН Григорий Сергеевич, род. 1922, д. Предина. Призван в Сов. Армию 1942, Курган. Рядовой. Был в последнем бою в апр. 1942.

ШУШАРИН Николай Яковлевич, род. 1902, с. Колесниково. Призван в Сов. Армию 1941, Курган. Рядовой, стрелок, 200 гв. стрелковый полк, 68 гв. стрелковая дивизия. Погиб в бою 14.04.1945. Похоронен в Австрии, г. Грац.

ШУШАРИН Сергей Степанович, род. 1905, д. Предина. Призван в Сов. Армию 1942, Курган. Рядовой. Был в последнем бою в авг. 1943.

— Щ —

ЩЕКИН Александр Степанович, род. 1926, д. Шкодино. Призван в Сов. Армию 1944, Курган. Мл. сержант, командир отделения, 364 стрелковый полк, 139 стрелковая дивизия. Погиб в бою 27.02.1945. Похоронен в г. Черске Быдгощского воеводства, Польша.

ЩЕРБАКОВ Николай Павлович, род. 1922, д. Зайково. Призван в Сов. Армию 1942, Курган. Рядовой, стрелок, 96 стрелковый полк, 140 стрелковая дивизия. Погиб в бою 17.03.1944. Похоронен в д. Ивачув-Гурный Игреньского района Днепропетровской области, Украина.

ЩЕРБИНИН Павел Петрович, род. 1922, с. Колесниково. Призван в Сов. Армию 1941, Курган. Рядовой. Был в последнем бою в 1941.

— Ю —

ЮЖАКОВ Александр Григорьевич, род. 1905, д. Фатеры. Призван в Сов. Армию 1941, Курган. Рядовой. Умер в плену 21.10.1942.

ЮЖАКОВ Алексей Васильевич, род. 1921, д. Зайково. Призван в Сов. Армию в Кургане. Мл. сержант, радист. Погиб в бою 16.07.1942.

ЮЖАКОВ Василий Георгиевич, род. 1918, д. Черемухово. Призван в Сов. Армию 1941, Курган. Сержант, командир башни, 399 танковый батальон, 183 танковая бригада. Погиб в бою 7.08.1943. Похоронен в д. Дроновской Краснояружского района Курской области.

ЮЖАКОВ Георгий Алексеевич, род. 1910, ст. Иковка. Призван в Сов. Армию 1941, Курган. Рядовой, шофер, 378 армейский истребительно-противотанковый артиллерийский полк, 70 армия. Погиб в бою 27.07.1943. Похоронен в Орловской области, Дмитровский район, д. Березовка.

ЮЖАКОВ Данил Константинович, род. 1920, д. Н.-Утятка. Призван в Сов. Армию 1940, Курган. Рядовой. Был в последнем бою в апр. 1942.

ЮЖАКОВ Павел Константинович, род. 1909, д. Н.-Утятка. Призван в Сов. Армию 1941, Курган. Рядовой, путеец, 80 отдельный строительный путевой батальон, 13 отдельная железнодорожная бригада. Погиб в бою 6.07.1942. Похоронен на железнодорожном участке Купянск-Валуйки Белгородской области.

ЮЖАКОВ Павел Никифорович, род. 1922, д. Предина. Призван в Сов. Армию 1941, Курган. Рядовой. Погиб в бою 25.02.1943.

ЮЖАКОВ Петр Андреевич, род. 1909, д. Санаторная. Призван в Сов. Армию 1940, Курган. Ефрейтор, 96 стрелковый полк, 140 стрелковая дивизия, 70 армия. Погиб в бою 2.08.1943. Похоронен в д. Красниково Кромского района Орловской области.

ЮЖАКОВ Михаил Иванович, род. 1918, д. Н.-Утятка. Призван в Сов. Армию 1940, Курган. Рядовой, шофер, 262 отдельный автотранспортный батальон, 22 армия. Погиб в бою 23.08.1941. Похоронен в с. Выскриво Луганской области, Украина.

ЮЖАКОВ Роман Афанасьевич, род. 1908, д. Н.-Утятка. Призван в Сов. Армию 1941, Курган. Сержант. Погиб в бою 5.11.1941. Похоронен в д. Москвино Тверской области.

ЮЗУК Иван Трофимович, род. 1909, д. Становое. Призван в Сов. Армию 1941, Курган. Рядовой, стрелок, 525 стрелковый полк, 171 стрелковая дивизия, 34 армия. Умер от ран 26.07.1942 в полевом передвижном госпитале N 699. Похоронен в д. Лутовенко Валдайского района Новгородской области.

ЮЗЮК Константин Трофимович, род. 1923, д. Становое. Призван в Сов. Армию 1941, Курган. Рядовой, 641 стрелковый полк, 150 стрелковая дивизия. Умер от ран 18.09.1944 в хирургическом передвижном полевом госпитале N 2192. Похоронен в г. Валмиера, Эстония.

ЮКОВ Василий Александрович, род. 1904, с.Б.-Раково. Призван в Сов. Армию 1941, Курган. Рядовой, 1225 стрелковый полк, 369 стрелковая дивизия. Погиб в бою 16.04.1942. Похоронен в с. Весницы Тверской области.

ЮКОВ Григорий Кельсеевич, род. 1910, с. Б.-Раково. Призван в Сов. Армию 1941, Курган. Рядовой. Был в последнем бою в дек. 1942.

ЮКОВ Григорий Маркелович, род. 1909, с. Б.-Раково. Призван в Сов. Армию 1941, Курган. Рядовой. Судьба неизвестна.

ЮКОВ Игнатий Маркелович, род. 1906, с. Б.-Раково. Призван в Сов. Армию 1941, Курган. Рядовой. Был в последнем бою в сент. 1941.

ЮКОВ Михаил Никитич, род. 1911, с. Б.-Раково. Призван в Сов. Армию 1941, Курган. Рядовой. Был в последнем бою в сент. 1942.

ЮКОВ Сергей Фадеевич, род. 1899, с. Б-Раково.Призван в Сов. Армию 1941, Курган. Рядовой. Погиб в бою 5.05.1945.

ЮКОВ Степан Маркелович, род. 1912, с. Б.-Раково. Призван в Сов. Армию 1941, Курган. Рядовой. Погиб в бою 25.11.1941. Похоронен в г. Пустошке Псковской области.

ЮМШАКОВ Григорий Павлович, род. 1911, д. Зайково. Призван в Сов. Армию 1941, Курган. Рядовой. Погиб в бою 14.01.1943. Похоронен в д. Волтино.

ЮРОВСКИЙ Виталий Алексеевич, род.1921, ст. Иковка. Призван в Сов. Армию 1943, Курган. Рядовой, стрелок, 5 мотострелковая бригада, 5 танковый корпус. Погиб в бою 22.11.1943. Похоронен в д. Семенцово Городокского района Витебской области, Беларусь.

ЮРОВСКИЙ Федор Васильевич, род.1911, с.Б.-Раково. Призван в Сов. Армию 1941, Курган. Рядовой, стрелок, 213 стрелковый полк, 56 стрелковая дивизия. Погиб в бою 14.02.1944. Похоронен в д. Красная Горка Лужского района Ленинградской области.

ЮРОВСКИХ Иван Григорьевич, род.1909, д. Становое. Призван в Сов. Армию 1941, Курган. Рядовой. Погиб в бою 7.02. 1944. Похоронен в с. Глуховцы Казатинского района Винницкой области, Украина.

ЮРОВСКИХ Семен Дмитриевич, род.1898, с.Б.-Раково. Призван в Сов. Армию 1942, Курган. Рядовой. Был в последнем бою в нояб. 1943.

ЮРЬЕВ Михаил Петрович, род.1926, п.Чашинск. Призван в Сов. Армию 1944, Курган. Гв. рядовой, стрелок, 37 гв. стрелковый полк, 12 гв. стрелковая дивизия. Умер от ран 29.04.1945. Похоронен в г. Клостер-Фельде, Германия.

ЮФОНИН Михаил Терентьевич, род. в Кетовском районе. Призван в Сов. Армию 1941, Курган. Рядовой, стрелок, 3 стрелковый полк, 186 стрелковая дивизия. Умер от ран 27.11.1942. Похоронен в с.Суводское Волгоградской области.

ЮШКОВ Петр Васильевич, род.1923, д.Грачево. Призван в Сов. Армию 1942, Курган. Рядовой, стрелок, 1199 стрелковый полк, 354 стрелковая дивизия. Погиб в бою 8.03.1943. Похоронен в д. Березовке Дмитриевского района Курской области.

— Я —

ЯГОВИТОВ Сергей Иванович, род. 1918, с. Сычево. Призван в Сов. Армию 1942, Курган. Гв. сержант, 130 гв. отдельный десантный полк. Погиб в бою 24.03.1943. Похоронен в д. Лозовицы Ленинградской области.

ЯКИМОВ Сергей Алексеевич, род. 1900, д. Темляки. Призван в Сов. Армию 1941, Курган. Рядовой. Погиб в бою 10.10.1941.

ЯКОВЛЕВ Александр Александрович, род. с. Падеринское. Призван в Сов. Армию 1941, Курган. Рядовой. Погиб в бою 20.10.1943. Похоронен в д. Дережичи Лоевского района Гомельской области, Беларусь.

ЯКОВЛЕВ Александр Степанович, род. 1896, д. Черемухово. Призван в Сов. Армию 1941, Курган. Рядовой. Погиб в бою 18.07.1942. Похоронен в с. Погорелки Тверской области.

ЯКОВЛЕВ Александр Прокопьевич, род. 1918, с. Падеринское. Призван в Сов. Армию 1942, Курган. Рядовой, 634 стрелковый полк, 119 стрелковая дивизия. Погиб в бою 29.03.1943. Похоронен на хут. Клиновый Волгоградской области.

ЯКОВЛЕВ Георгий Емельянович, род. 1902, ст. Просвет. Призван в Сов. Армию 1941, Курган. Рядовой. Был в последнем бою в авг. 1944.

ЯКОВЛЕВ Данил Селиверстович, род. 1911, с. Введенское. Призван в Сов. Армию 1941, Курган. Рядовой. Погиб в бою 10.06.1943. Похоронен в д. Холминцево Орловской области.

ЯКОВЛЕВ Иван Григорьевич, род. 1925, с. Каширино. Призван в Сов. Армию 1942, Курган. Рядовой, стрелок. Был в последнем бою в февр. 1942.

ЯКОВЛЕВ Иван Иванович, род. 1925, с. Пименовка. Призван в Сов. Армию 1942, Курган. Лейтенант. Погиб в бою 28.03.1944. Похоронен в д. Чертова Гора Пушкиногорского района Псковской области.

ЯКОВЛЕВ Илья Иванович, род. 1894, д. Чесноки. Призван в Сов. Армию 1941, Курган. Рядовой, пулеметчик. Умер от ран 24.09.1943. Похоронен в г. Москве на Востриновском кладбище, участок N 44, могила N 33.

ЯКОВЛЕВ Михаил Иванович, род. 1921, д. Чесноки. Призван в Сов. Армию 1941, Курган. Рядовой, стрелок. Был в последнем бою в янв. 1942.

ЯКОВЛЕВ Михаил Спиридонович, род. 1915, с. Падеринское. Призван в Сов. Армию 1941, Курган. Рядовой. Погиб в бою 20.01.1943. Похоронен в г. Белая Калитва Ростовской области.

ЯКОВЛЕВ Никита Степанович, род. 1925, с. Пименовка. Призван в Сов. Армию 1943, Курган. Рядовой, пулеметчик, I механизированная гв. бригада. Погиб в бою 18.07.1943. Похоронен в с. Колесово Изюмского района Харьковской области, Украина.

ЯКОВЛЕВ Николай Мефодьевич, род. 1912, с. Пименовка. Призван в Сов. Армию 1941, Курган. Рядовой. Был в последнем бою в авг. 1942.

ЯКОВЛЕВ Парфирий Евсеевич, род. 1914, с. Пименовка. Призван в Сов. Армию 1941, Курган. Рядовой, стрелок. Был в последнем бою в авг. 1941.

ЯКОВЛЕВ Петр Нефедович, род. 1910, с. Пименовка. Призван в Сов. Армию 1941, Курган. Рядовой, воинская часть под номером полевой почты 59500. Умер от ран 25.11.1942. Похоронен в с. Пенновка Петровского района Кировоградской области, Украина.

ЯКОВЛЕВ Семен Михайлович, род. с. Сычево. Призван в Сов. Армию

1941, Курган. Рядовой. Судьба неизвестна.

ЯКОВЛЕВ Тимофей Иванович, род. 1900, д. Чесноки. Призван в Сов. Армию 1941, Курган. Рядовой. Был в последнем бою в февр. 1942.

ЯКУШЕВ Яков Максимович, род. 1913, ст. Просвет. Призван в Сов. Армию 1941, Курган. Рядовой, стрелок, 1181 стрелковый полк, 359 стрелковая дивизия. Погиб в бою 14.02.1942. Похоронен в д. Кокошкино Ржевского района Тверской области.

ЯКУШИН Дмитрий Яковлевич, род. 1917, д. Береговая. Призван в Сов. Армию 1942, Курган. Рядовой, стрелок, 279 стрелковый полк, 58 стрелковая дивизия. Погиб в бою 26.07.1942. Похоронен в роще Полец Барятинского района Калужской области.

ЯРИС Владимир Автофеевич, род. 1916, д. Шкодино. Призван в Сов. Армию 1943, Курган. Рядовой. Погиб в бою 15.01.1944.

ЯРОСЛАВЦЕВ Александр Григорьевич, род. 1920, д. Б.-Яр. Призван в Сов. Армию 1941, Курган. Ефрейтор, зам.командира отделения, 1067 стрелковый полк, 311 стрелковая дивизия. Погиб в бою 16.08.1943. Похоронен в д. Хондрово Мгинского района Ленинградской области.

ЯРОСЛАВЦЕВ Александр Яковлевич, род. 1907, д. Б.-Яр. Призван в Сов. Армию 1941, Курган. Рядовой. Был в последнем бою в февр. 1942.

ЯРОСЛАВЦЕВ Иван Трофимович, род. 1900, д. Б.-Яр. Призван в Сов. Армию 1941, Курган. Рядовой, 1227 стрелковый полк, 369 стрелковая дивизия. Погиб в бою 18.02.1942. Похоронен в с. Дудино Тверской области.

ЯРОСЛАВЦЕВ Иван Трофимович, род. 1904, д. Б.-Яр. Призван в Сов. Армию 1941, Курган. Рядовой, погиб в бою 15.08.1942. Похоронен в г.Торжке Тверской области.

ЯРОВОЙ Иван Николаевич, род. 1915, д. Н.-Сидоровка. Призван в Сов. Армию 1941, Курган. Рядовой, судьба неизвестна.

ЯРУШНИКОВ Андрей Иванович, род. д. Кривино. Призван в Сов. Армию 1941, Курган. Рядовой, стрелок, 418 стрелковый полк, 152 стрелковая дивизия. Погиб в бою 4.09.1941. Похоронен в д. Новоселье Ярцевского района Смоленской области.

ЯРУШНИКОВ Иван Игнатьевич, род.1910, д. Кривино. Призван в Сов. Армию 1941, Курган. Рядовой, 14 стрелковый полк, 72 стрелковая дивизия. Погиб в бою 4.03.1942. Похоронен в д.Колпино Ленинградской области.

ЯРУШНИКОВ Филимон Демидович, род. 1900, д. Кривино. Призван в Сов. Армию 1941, Курган. Рядовой. Судьба неизвестна.

ЯРЦЕВ Александр Порфирович, род. 1925, д.Челноки. Призван в Сов. Армию 1943, Курган. Рядовой, зенитчик, 279 отдельная разведывательная рота, 217 стрелковая дивизия. Погиб в бою 6.04.1944. Похоронен в д. Антоновка Гомельской области, Беларусь.

ЯРЦЕВ Алексей Прокопьевич, род.1925, д. Челноки. Призван в Сов. Армию 1941, Курган. Рядовой, артиллерист, 217 стрелковая дивизия. Погиб в бою 6.04.1944. Похоронен в д. Антоновка Гомельской области, Беларусь.

ЯРЦЕВ Артемий Сувинович, род.1903, д. Челноки. Призван в Сов. Армию 1941, Курган. Рядовой, зенитчик, 1225 стрелковый полк, 369 стрелковая дивизия. Погиб в бою 20.05.1943.

ЯРЦЕВ Виктор Дмитриевич, род. 1921, с. Лесники. Призван в Сов. Армию 1941, Курган. Гв. мл. лейтенант, начальник инженерной службы

батальона, 2 гв. мотострелковая бригада, 3 гв. танковый корпус. Погиб в бою 19.01.1943. Похоронен на хут. М.Западенка Ростовской области.

ЯРЦЕВ Николай Васильевич, род. 1923, д. Челноки. Призван в Сов. Армию 1942, Курган. Рядовой. Был в последнем бою в мае 1943.

ЯРЦЕВ Петр Матвеевич, род. 1925, д. Челноки. Призван в Сов. Армию 1943, Курган. Мл. сержант, 1324 стрелковый полк, 413 стрелковая дивизия. Погиб в бою 29.03.1944. Похоронен в д. Мамачино Быховского района Могилевской области, Беларусь.

ЯРЦЕВ Федор Иосифович, род. 1909, д. Кривино. Призван в Сов. Армию 1941, Курган. Сержант, командир отделения, 208 запасной стрелковый полк. Погиб в бою 19.07. 1942. Похоронен на ст. Горинская Киевской железной дороги.

ЯРЫГИН Михаил Иванович, род. 1921, д. Чесноки. Призван в Сов. Армию 1940, Курган. Рядовой. Был в последнем бою в сент. 1942.

ЯСИН Виктор Петрович, род. 1903, ст. Просвет. Призван в Сов. Армию 1941, Курган. Рядовой, стрелок, 369 стрелковый полк, 135 стрелковая дивизия. Погиб в бою 21.07.1943. Похоронен в д. Заземенье Хвастовичского района Калужской области.

ЯСНОВ Михаил Дмитриевич, род. 1927, с. Б.-Чаусово. Призван в Сов. Армию 1944, Курган. Рядовой, стрелок, 291 стрелковый полк, 63 стрелковая дивизия. Погиб в бою 15.08.1945. Похоронен в с. Вочжесь, Маньчжурия.

ЯСТРЕБЦЕВ Иван Тихонович, род. 1918, д. Предина. Призван в Сов. Армию 1941, Курган. Мл. сержант. Погиб в бою 6.10.1941. Похоронен в д. Москвино Тверской области.

ЯСТРЕБЦЕВ Иван Тихонович, род. 1918, д. Предина. Призван в Сов. Армию 1939, Курган. Рядовой. Умер от ран 17.08.1943. Похоронен на ст. Оловянная Читинской области.

КНИГА ПАМЯТИ

1941-1945

Курганская область

т. 2. Кетовский район

Составители:	**В. Г. Корсунов, М. П. Дмитриева**
Главный редактор	**А. И. Букреев**
Редактор	**В. Е. Гендель**
Художник	**Л. Г. Ковкова**
Корректоры:	**Т. А. Могильникова, К. Искулова, Т. А. Мельникова, О. В. Мурашова.**

Лицензия ЛР N 040295 от 17.02.1992 г.

Сдано в набор 16.01.95. Подписано в печать 21.02.95.
Формат 84x108 1/32. Бумага иллюстрационная.
Гарнитура dutch. Печать офсетная.
Усл. п. л. 17,2. Тираж 430. Заказ N 93.

"Парус-М"
640022, г. Курган, ул. К. Маркса, 106.

Отпечатано в издательско-полиграфическом
предприятии "Зауралье"
640627, г. Курган, ул. К. Маркса, 106.